



Prefeitura de
Fortaleza



BALANÇO GERAL 2010

**ADMINISTRAÇÃO
PREFEITA LUIZIANNE DE OLIVEIRA LINS**

31 de dezembro de 2010

Balanço Geral do Município 2010

PREFEITURA MUNICIPAL DE FORTALEZA

Luizianne de Oliveira Lins
Prefeita

SECRETARIA DE FINANÇAS DO MUNICÍPIO

Alexandre Sobreira Cialdini
Secretário

COORDENADORIA ADMINISTRATIVO FINANCEIRA

Virgínia Felício Lopes Lima
Coordenadora

CÉLULA DE CONTABILIDADE

Mercya de Fátima da Silva Benevides
Gerente

EQUIPE TÉCNICA

Edmara Alves Pereira de Oliveira
Edmundo Linhares da Silva
Eriberto Costa Brito
Francisco Roniere Costa Guimarães
Luís Jorgelino Silva Moreira
Maria Rafaela Barbosa Campos
Sara Maria de Paula Gonçalves

Balanço Geral do Município 2010

COLABORADORES

Anísio Botelho Maciel
Azarias Gurgel Viana Júnior
Cláudio Henrique Alves Campos
Delano Régis Gadelha
Damácio Bindá de Moraes
Fernando José Cristiano Gomes e demais membros
da Equipe de Controle Interno
Isabel Cristina dos S. Nascimento e demais membros
da Equipe de Conciliação Bancária
Maria Carmem Vitorino Sampaio e demais membros
da Célula de Tesouraria
Maria Vera Lúcia Clementino
Márcia Germana Alves Xavier
Newton Siqueira de Carvalho Feitosa
Paulo Ricardo Maia Rebouças (Estagiário)
Pedro Jaime de França Façanha
Rebeca de Paula Santos
Sandra Maria de Sousa Melo

EDITORAÇÃO

Francisco Roniere Costa Guimarães

“O conhecimento nos torna responsáveis.”

Che Guevara

Índice

NOTAS EXPLICATIVAS	9
BALANÇO GERAL CONSOLIDADO	40
BALANÇO FISCAL	64
Câmara Municipal de Fortaleza	65
Gabinete da Prefeita	70
Gabinete do Vice-Prefeito	82
Procuradoria Geral do Município – PGM	87
Controladoria Geral do Município - CGM	94
Secretaria Municipal de Defesa do Consumidor	99
Secretaria Municipal de Planejamento e Orçamento – SEPLA	106
Secretaria de Administração do Município – SAM	113
Secretaria de Finanças do Município – SEFIN	123
Secretaria Municipal de Educação – SME	128
Secretaria Municipal de Desenvolvimento Econômico	147
Secretaria Municipal de Desenvolvimento Urbano e Infra_Estrutura – SEINF	159
Secretaria Municipal de Meio Ambiente e Controle Urbano – SEMAM	178
Secretaria de Esporte e Lazer de Fortaleza	192
Secretaria de Turismo de Fortaleza – SETFOR	201
Secretaria Municipal de Assistência Social - SEMAS	208
Secretaria de Cultura de Fortaleza - SECULTFOR	213
Secretaria Municipal de Direitos Humanos - SMDH	222
Secretaria Executiva Regional do Centro	227
Secretaria Executiva Regional I – SER I	234
Secretaria Executiva Regional II – SER II	243
Secretaria Executiva Regional III – SER III	252
Secretaria Executiva Regional IV – SER IV	261
Secretaria Executiva Regional V – SER V	268
Secretaria Executiva Regional VI – SER VI	277
Encargos Gerais do Município	286
Encargos Financeiros do Município	293
Consolidado Fiscal	298
Programa de Trabalho de Governo	299
BALANÇO DA SEGURIDADE SOCIAL	407
Gabinete da Prefeita	408
Secretaria de Administração do Município – SAM	413
Secretaria Municipal de Saúde – SMS	421
Secretaria Municipal de Assistência Social – SEMAS	471
Secretaria Municipal de Direitos Humanos - SMDH	488
Secretaria Executiva Regional do Centro	499
Secretaria Executiva Regional I – SER I	504
Secretaria Executiva Regional II – SER II	509
Secretaria Executiva Regional III – SER III	514
Secretaria Executiva Regional IV – SER IV	519

Secretaria Executiva Regional V – SER V	524
Secretaria Executiva Regional VI – SER VI	529
Consolidado da Seguridade	534
Programa de Trabalho de Governo	535
CONSOLIDADO GERAL	584
BALANÇO DOS ÓRGÃOS DAS ADMINISTRAÇÕES INDIRETAS E FUNDOS MUNICIPAIS	720
Autarquia Municipal de Trânsito, Serviço Público e Cidadania – AMC	721
Empresa Municipal de Limpeza e Urbanização – EMLURB	743
Fundo Municipal de Saúde – FMS	763
Fundo Municipal de Educação – FME	795
Fundação de Cultura, Esporte e Turismo de Fortaleza – FUNCET	832
Fundação da Criança da Família Cidadã – FUNCI	849
Fundo Municipal de Assistência Social – FMAS	868
Fundo Municipal dos Direitos da Criança e do Adolescente – FMDCA	899
Fundo Municipal de Defesa do Meio Ambiente – FUNDEMA	915
Fundo de Aperfeiçoamento da PGM	931
Instituto Municipal de Pesquisa, Administração e Recursos Humanos – IMPARH	947
Instituto Dr. José Frota – IJF	965
Instituto de Previdência do Município – IPM / PREVIFOR	982
Instituto de Previdência do Município – IPM / SAÚDE	999
Fundo Municipal de Desenvolvimento Sócio-Econômico - FMDSE	1016
Autarquia de Regulação, Fiscalização e Controle dos Serviços Públicos de Saneamento Ambiental	1034
Fundação de Desenvolvimento Habitacional de Fortaleza – HABITAFOR	1053
Fundo Municipal de Limpeza Urbana – FUNLIMP	1076
Fundo Municipal de Defesa dos Direitos Difusos	1092



NOTAS EXPLICATIVAS

A Contabilidade Aplicada ao Setor Público tem o objetivo de gerar informações úteis para a tomada de decisões dos gestores que interferem na vida em sociedade. Além disso, este ramo da Ciência Contábil tem a nobre missão de servir de instrumento para a prestação de contas a sociedade e instrumentalização do controle social.

As Notas Explicativas tem por objetivo facilitar a leitura pelos cidadãos e cidadãs dos valores expressos nos balanços e devem ter informações relevantes complementares ou suplementares às informações contidas nas Demonstrações Contábeis.

As Normas Brasileiras de Contabilidade Aplicadas ao Setor Público, editadas pelo Conselho Federal de Contabilidade, determinam que as Notas Explicativas sejam parte integrante das Demonstrações Contábeis.

A Lei 4.320 de 17 de março de 1964, institui normas para a elaboração dos balanços nas três esferas de governo e torna obrigatória a elaboração dos seguintes balanços e demonstrativos ao final do exercício financeiro (31 de dezembro de cada ano): Balanço Orçamentário, Balanço Financeiro, Balanço Patrimonial e Demonstração das Variações Patrimoniais.

Ao término das notas explicativas disponibilizamos um Glossário para auxiliar o leitor na compreensão dos termos técnicos utilizados.

Mercya de Fátima da Silva Benevides
Gerente da Célula de Contabilidade
CRC- CE 16.713

1. Relatório

1.1. Orçamento Geral

O Orçamento Geral do Município de Fortaleza para o exercício de 2010, aprovado pela Lei nº. 9.562 de 28/12/2009, foi elaborado em conformidade com o disposto no Art. 165, parágrafo 5º, Constituição Federal, com a art. 5º da Lei de Responsabilidade Fiscal, com o Art. 173, Parágrafo 7º, da Lei Orgânica do Município e com as demais normas inerentes às finanças públicas. Foram observados ainda os objetivos, diretrizes e metas previstas no Plano Plurianual (Lei nº. 9.560/09), bem como as metas e prioridades previstas na Lei de Diretrizes Orçamentárias (Lei nº. 9.486/09).

Além da Legislação anteriormente citada, o Orçamento foi elaborado sob a égide da Legislação Federal, destacando-se a Portaria Interministerial nº. 163, de 4/05/2001, da Secretaria do Tesouro Nacional, do Ministério da Fazenda e da Secretaria de Orçamento Federal, do Ministério do Planejamento, Orçamento e Gestão que dispõe sobre normas gerais de consolidação das Contas Públicas no âmbito da União, Estados, Distrito Federal e Municípios e suas devidas alterações.

A Lei Orçamentária para o exercício de 2010, em atendimento ao § 5º do art. 165 da CF/88, compreende o Orçamento Fiscal, da Seguridade Social e de Investimentos das Empresas.

Orçamento Fiscal - É o orçamento referente aos três poderes e à administração direta e indireta;

Orçamento da Seguridade Social - Orçamento referente à Seguridade Social (saúde, previdência e assistência social);

Orçamento de investimento das empresas em que o Município detenha maior parcela do capital social com direito a voto.

A despesa está discriminada por ordem de função, subfunção, programa de governo, projeto e atividade, região, modalidade de aplicação, elemento de despesa e fonte de recursos.

Destarte, a Receita Total foi estimada no mesmo valor da Despesa Total, a preços correntes de dezembro de 2009, em R\$ 3.856.577.000,00 (três bilhões, oitocentos e cinquenta e seis milhões, quinhentos e setenta e sete mil reais).

Do montante orçamentário autorizado, aproximadamente 98% se destinou às ações do Poder Executivo (R\$ 3.856.577.000 – Três bilhões, oitocentos e cinquenta e seis milhões, quinhentos e setenta e sete mil reais). Um pouco mais de 2% do orçamento foi destinado ao Poder Legislativo (R\$ 83.500.976 – Oitenta e três milhões, quinhentos mil, novecentos e setenta e seis reais).

Vale lembrar que os gastos totais do Poder Legislativo devem obedecer a um limite, estabelecido no Artigo 29-A da Constituição Federal (para o ano de 2010, o limite calculado sobre o montante das Receitas Tributárias, de Contribuições e Transferências efetivamente arrecadadas ano de 2009 foi estabelecido em R\$ 6.891.538,17 (seis milhões, oitocentos e noventa e um mil, quinhentos e trinta e oito reais e dezessete centavos). O limite anual ficou em R\$ 82.698.458,04 (oitenta e dois milhões, seiscentos e noventa e oito mil, quatrocentos e cinquenta e oito reais e quatro centavos).

A Receita Orçamentária para o ano de 2010, autorizada pela Lei Orçamentária Anual de nº. 9.562, possui a seguinte composição:

TABELA 1 – RECEITA ORÇAMENTÁRIA PREVISTA PARA O ANO DE 2010

RECEITAS	PREVISÃO	%
RECEITAS CORRENTES	3.302.474.184,00	85,6%
Receita Tributaria	609.786.000,00	15,8%
Receita Contribuição	384.901.970,00	10,0%
Receita Patrimonial	64.000.379,00	1,7%
Receita de Serviços	5.181.000,00	0,1%
Transferências Correntes	2.354.573.330,00	61,1%
Outras Receitas Correntes	128.965.405,00	3,3%
Deduções para Formação do FUNDEB	-244.933.900,00	-6,4%
RECEITAS DE CAPITAL	554.102.816,00	14,4%
Operações de Crédito	214.811.000,00	5,6%
Alienação de Bens	640.007,00	0,0%
Transferências de Capital	338.116.809,00	8,8%
Amortização de Empréstimos	535.000,00	0,0%
TOTAL	3.856.577.000,00	100,0%

Fonte: LOA_2010

Ao analisar a previsão da Receita Orçamentária, percebe-se que mais da metade das estimativas fixam-se na espécie Transferências Correntes (61,1%). Essa situação ocorre por causa da grande dependência que os municípios brasileiros, inclusive o de Fortaleza, possuem de transferências do governo federal e estadual. Tal dependência provém do próprio pacto federativo e por mais que um município se esforce em aumentar seu poder arrecadador, quer seja aumentando impostos ou combatendo a sonegação, sempre será dependente das transferências governamentais, no atual modelo federativo.

Nos últimos anos, a Prefeitura tem se esforçado para elevar a arrecadação, sem, contudo, aumentar a carga tributária e onerar ainda mais a população. Os esforços têm se concentrado na diminuição no nível de sonegação e isto tem gerado aumentos gradativos nas receitas tributárias, diminuindo, aos poucos, o grau de dependência do município em relação aos repasses das demais esferas de governo.

Vale ressaltar os investimentos da Prefeitura em tecnologia, onde podemos citar o Georeferenciamento, importante processo de mapeamento espacial do município, conhecido como censo territorial, que cria um cadastro multifinalitário onde torna-se possível conhecer os aspectos sociais da população de Fortaleza, bem como estabelecer políticas públicas mais direcionadas às necessidades dos cidadãos.

Também nessa esfera, evidenciamos o Projeto Fortaleza Online, composto pelo ICAD, Nota Fiscal Eletrônica e GissOnline.

O ICAD é um sistema que propicia ao empreendedor iniciar o processo de abertura da empresa, preenchendo os dados necessários, verificando a documentação exigida e acompanhando o andamento de todos os processos.

A Nota Fiscal Eletrônica traz uma série de vantagens aos prestadores de serviços e cidadãos. As empresas podem emitir, via internet suas notas fiscais, remetendo o documento eletronicamente para o e-mail do tomador do serviço, sem uso de papel. Todas as notas fiscais são emitidas com assinatura digital, o que garante a veracidade e segurança dos dados, impedindo fraudes e falsificações.

O GissOnline, Livro Fiscal Digital, onde as empresas de Fortaleza podem escriturar eletronicamente todas as Notas Fiscais, cabendo ao sistema o cálculo e a geração automática da Guia de Recolhimento de Impostos. A geração dessas guias, vinculadas às notas fiscais eletrônicas, estabelece a origem da dívida criando vínculo entre o serviço prestado e o imposto recolhido, cumprimento da obrigação principal e acessória, diminuindo a evasão fiscal, além de facilitar e simplificar o ambiente de negócios.

TABELA 2 - DEMONSTRATIVO DA CONSOLIDAÇÃO DO ORÇAMENTO POR GRUPO DE DESPESAS

DESPESAS	FIXAÇÃO	%
DESPESAS CORRENTES	2.956.473.697,00	76,7%
Pessoal e Encargos Sociais	1.554.417.153,00	40,3%
Juros e Encargos da Dívida	28.400.000,00	0,7%
Outras Despesas Correntes	1.373.656.544,00	35,6%
DESPESAS DE CAPITAL	898.053.303,00	23,3%
Investimentos	859.167.903,00	22,3%
Inversões Financeiras	6.885.400,00	0,2%
Amortização da Dívida	32.000.000,00	0,8%
RESERVA DE CONTINGÊNCIA	2.050.000,00	0,1%
TOTAL	3.856.577.000,00	100,0%

Fonte: LOA_2010

GRÁFICO 1 - CONSOLIDAÇÃO DO ORÇAMENTO POR GRUPO DE DESPESA

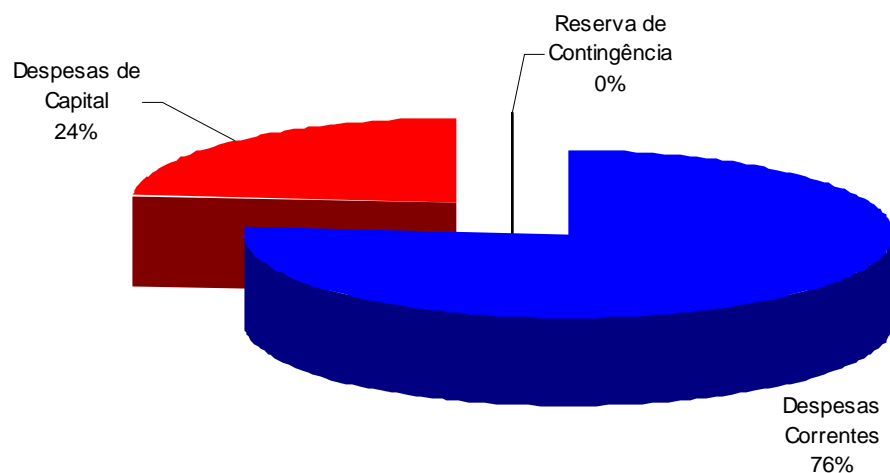

As despesas correntes são despesas orçamentárias destinadas à manutenção e ao funcionamento dos serviços públicos, não produzindo aumento patrimonial. Pertencem a este grupo despesas como pessoal e seus encargos, energia, água, telefone, serviços de terceiros entre outros. A expansão da capacidade de prestar serviço ocorre via despesas de capital, com o objetivo de adquirir ou construir bens de capital que irão contribuir para a produção de novos bens ou serviços.

A portaria nº. 42/99, do Ministério de Planejamento, Orçamento e Gestão (MPOG) trouxe a classificação das despesas públicas através de funções de governo. Estas funções se identificam com a área de atuação de cada um dos órgãos do poder municipal, agregando os vários dispêndios necessários para atingir seus objetivos. Das 28 funções existentes, a Lei de Orçamento alocou recursos em 20, cabendo à Função Saúde a maior parte (27,86%), seguido por Educação (17,48%), Urbanismo (15,69%) e Administração (10,83%), conforme está demonstrado a seguir.

TABELA 3 - DEMONSTRATIVO DA CONSOLIDAÇÃO DO ORÇAMENTO POR FUNÇÃO

DESPESAS	FIXAÇÃO	%
Saúde	1.074.375.853,00	27,86%
Educação	674.079.502,00	17,48%
Urbanismo	605.096.022,00	15,69%
Administração	417.682.590,00	10,83%
Previdência Social	256.141.030,00	6,64%
Habitação	180.983.296,00	4,69%
Encargos Especiais	100.376.174,00	2,60%
Assistência Social	86.105.362,00	2,23%
Legislativa	83.500.976,00	2,17%
Segurança Pública	82.077.294,00	2,13%
Gestão Ambiental	70.859.641,00	1,84%
Cultura	63.770.546,00	1,65%
Desporto e Lazer	57.392.997,00	1,49%
Comércio e Serviços	28.515.014,00	0,74%
Direitos da Cidadania	22.860.039,00	0,59%
Essencial à Justiça	21.946.588,00	0,57%
Trabalho	12.980.317,00	0,34%
Saneamento	9.724.009,00	0,25%
Ciência e Tecnologia	6.059.750,00	0,16%
Reserva de Contingência	2.050.000,00	0,05%
TOTAL	3.856.577.000,00	100,00%

Fonte: LOA_2010

1.2. Demonstrações Contábeis da Lei 4.320/64

As demonstrações contábeis são instrumentos indispensáveis às tomadas de decisão. É através delas que os gestores tomam conhecimento dos resultados de seu gerenciamento, se as execuções foram satisfatórias e quais os pontos necessitam ser melhorados.

Os relatórios contábeis aqui apresentados são diferenciados da contabilidade privada, uma vez que esta busca por natureza o lucro obtido no exercício enquanto a contabilidade pública não está interessada somente no patrimônio e suas variações, mas também no orçamento e sua execução.

Os balanços públicos são apresentados por um conjunto de quatro peças: Balanço Orçamentário, Balanço Financeiro, Balanço Patrimonial e Demonstração das Variações Patrimoniais.

A seguir faremos uma análise dos balanços e de alguns indicadores, com o objetivo de melhor evidenciar como se deu a execução orçamentária e financeira durante o exercício de 2010.

1.2.1. Balanço Orçamentário (BO) – Anexo 12 da Lei 4.320/64

A lei 4.320 de 17 de março de 1964 determina que o Balanço Orçamentário apresente as receitas e as despesas previstas em confronto com as realizadas. Este demonstrativo mostra os valores das receitas e das despesas sinteticamente, ou seja, a receita é demonstrada pela categoria econômica e por origem de receita, enquanto a despesa é demonstrada por seus créditos orçamentários autorizados na Lei do Orçamento e pelos créditos adicionais abertos no exercício.

1.2.1.1. Execução Orçamentária

Após a aprovação da Lei Orçamentária Anual, inicia-se a execução do orçamento, que compreende, tanto o efetivo ingresso das receitas nos cofres públicos, quanto a realização da despesa pública.

A execução orçamentária da Prefeitura Municipal de Fortaleza no exercício de 2010 encontra-se demonstrada no Balanço Orçamentário.

1.2.1.1.1. Execução Orçamentária da Receita:

TABELA 4 - RECEITA PREVISTA X RECEITA ARRECADADA EM 2010

RECEITAS	PREVISÃO	ARRECADADAÇÃO	%
RECEITAS CORRENTES	3.302.474.184,00	3.334.193.981,31	101%
Receita Tributaria	609.786.000,00	685.995.863,39	112%
Receita Contribuição	384.901.970,00	429.444.037,89	112%
Receita Patrimonial	64.000.379,00	90.339.344,16	141%
Receita de Serviços	5.181.000,00	3.378.684,19	65%
Transf. Correntes	2.354.573.330,00	2.215.406.762,81	94%
Out. Rec. Correntes	128.965.405,00	152.692.468,26	118%
Deduções para Formação do FUNDEB	-244.933.900,00	-243.063.179,39	99%
RECEITAS DE CAPITAL	554.102.816,00	109.441.405,30	20%
Operações de Crédito	214.811.000,00	56.637.101,12	26%
Alienação de Bens	640.007,00	1.513.895,02	237%
Transferência de Capital	338.116.809,00	51.168.807,83	15%
Amortização de Empréstimos	535.000,00	121.601,33	23%
TOTAL	3.856.577.000,00	3.443.635.386,61	89%

Fonte: BALANÇO_2010

Conforme demonstra a tabela acima, verifica-se a execução da receita na ordem de R\$ 3.443.635.386,61 (Três bilhões, quatrocentos e quarenta e três milhões, seiscentos e trinta e cinco mil, trezentos e oitenta e seis reais e sessenta e um centavos). Em relação à previsão estabelecida na Lei Orçamentária Anual, há um déficit no patamar de 11%.

Essa pequena diferença entre valores previstos e valores arrecadados explica-se pela sazonalidade da receita. Em algumas rubricas arrecadou-se mais que o previsto, enquanto em outras se constatou déficit na arrecadação.

É exemplo do que foi dito as receitas de capital, onde estão registradas as operações de crédito e as transferências de capital, cujo déficit de arrecadação foi de aproximadamente 80%. Grande parte desse resultado se deve ao fato de que para a contratação de operações de crédito, os valores pleiteados devem estar consignados na Lei Orçamentária, porém, nem sempre se confirma sua liberação dentro do exercício, fato também ocorrido com as transferências de capital em 2010.

Com a não efetivação de repasses das receitas previstas no orçamento, notadamente as operações de crédito, o município realiza as despesas com recursos próprios, pressionando o orçamento para execução desses mesmos projetos com recursos do tesouro.

A análise do resultado demonstrado na tabela 6 torna-se mais coerente quando comparada a execução orçamentária da receita em 2010 com o resultado obtido em 2009.

TABELA 5 – RECEITA ARRECADADA EM 2009 X ARRECADADA EM 2010

RECEITAS	Realizado 2009	Realizado 2010	Variação	Variação %
RECEITAS CORRENTES	2.890.625.569,44	3.334.193.981,31	443.568.411,87	15,35
Receita Tributaria	532.310.256,71	685.995.863,39	153.685.606,68	28,87
Receita Contribuição	400.120.463,91	429.444.037,89	29.323.573,98	7,33
Receita Patrimonial	70.452.269,07	90.339.344,16	19.887.075,09	28,23
Receita de Serviços	2.609.639,11	3.378.684,19	769.045,08	29,47
Transf. Correntes	1.999.686.729,20	2.215.406.762,81	215.720.033,61	10,79
Out. Rec. Correntes	96.017.130,71	152.692.468,26	56.675.337,55	59,03
Deduções para Formação do FUNDEB	- 210.570.919,27	-243.063.179,39	32.492.260,12	15,43
RECEITAS DE CAPITAL	118.387.272,00	109.441.405,30	- 8.945.866,70	-7,56
Operações de Credito	31.051.474,33	56.637.101,12	25.585.626,79	85,40
Alienação de Bens	503.877,25	1.513.895,02	1.010.017,77	200,45
Transferência de Capital	86.604.265,39	51.168.807,83	35.435.457,56	-40,92
Amortização de Empréstimos	227.655,03	121.601,33	- 106.053,70	-46,59
TOTAL	3.009.012.841,44	3.443.635.386,61	434.622.545,17	14,49

Fonte: CELCONT

A tabela 5 indica uma variação positiva de R\$ 14,49% na arrecadação, quando comparadas as receitas de 2009 e 2010. Isso significa que aproximadamente R\$ 434.000.000 (Quatrocentos e trinta e quatro mil reais) ingressaram a mais nos cofres públicos nesse período.

GRÁFICO 2 - EVOLUÇÃO DA RECEITA ARRECADADA TOTAL



GRÁFICO 3 – ESTRATIFICAÇÃO DA RECEITA ARRECADADA EM 2010



Em relação ao total de receitas arrecadadas, a receita tributária própria representa 18,61% da receita total, indicando que o Município ainda é dependente das transferências correntes para execução dos programas de governo, entretanto, é válido mencionar o crescimento da receita tributária própria, conforme demonstra a tabela abaixo.

TABELA 6 – EVOLUÇÃO DA RECEITA TRIBUTÁRIA PRÓPRIA

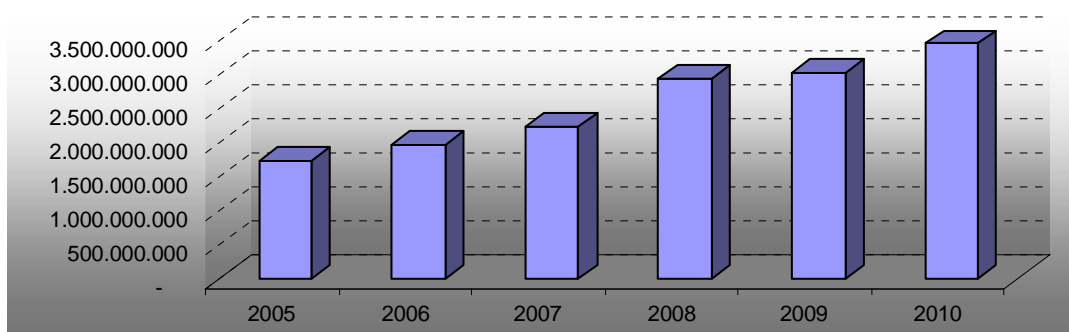
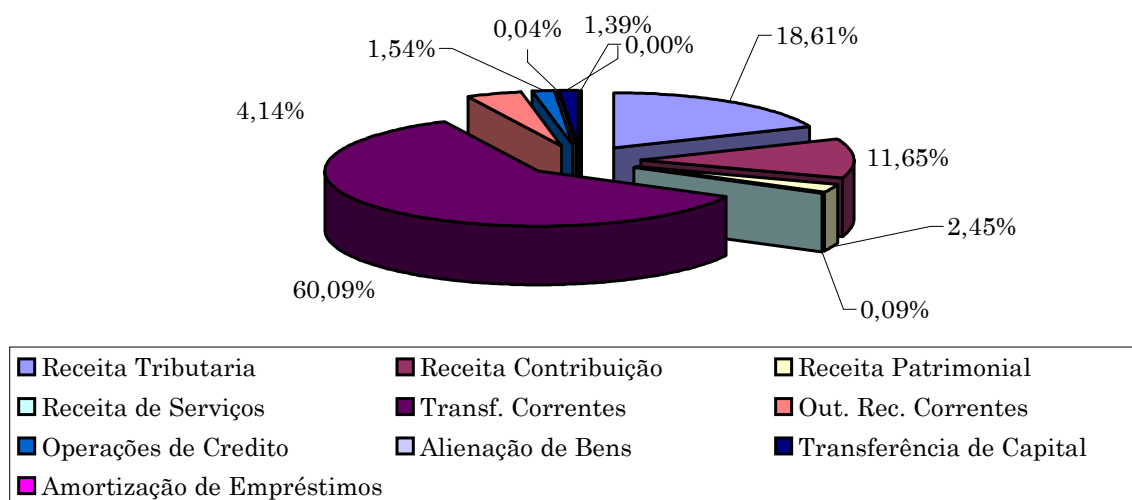
Receita	2005	2006	2007	2008	2009	2010	% INCREMENTO (*)
ISS	175.650.034	202.676.101	227.945.764	256.730.309	294.521.301	363.778.384	51,72%
IPTU	83.913.576	91.426.146	91.960.752	98.748.371	114.115.675	159.734.234	47,47%
ITBI	20.692.847	26.183.369	33.644.645	47.023.143	46.335.799	67.138.701	69,18%
IRRF	35.375.235	49.594.394	55.397.188	71.173.697	68.148.402	83.337.408	57,55%
Taxa	4.187.694	5.702.966	6.543.559	6.695.641	9.189.079	12.007.137	65,12%
Dívida Ativa	18.611.938	29.912.158	36.626.252	51.536.463	38.905.339	58.723.736	68,31%
Total	338.431.323	405.495.133	452.118.159	531.907.623	571.215.596	744.719.600	

(*) Comparativo entre a receita própria arrecadada em 2005 e 2010

Vale também mencionar o aumento de 28% na receita tributária própria, que representa, de fato, a capacidade arrecadatória do Município, pois nela estão registrados os tributos de sua competência, ou seja, ISS, IPTU e ITBI.

GRÁFICO 4 – RECEITA PRÓPRIA ARRECADADA EM 2010

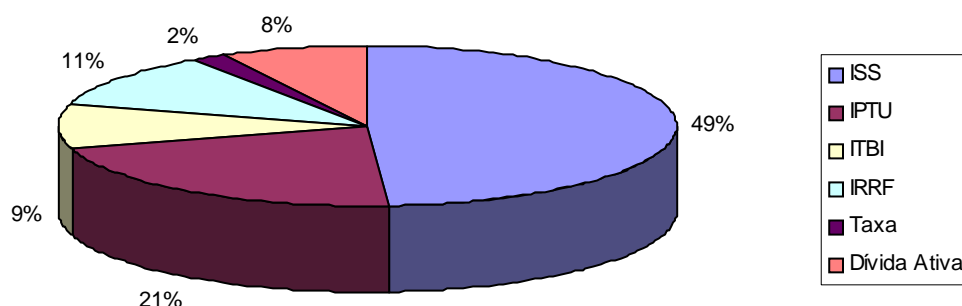

Em relação ao ITBI houve um aquecimento do mercado imobiliário em 2010 que refletiu diretamente na arrecadação dessa receita se comparada ao ano de 2009, ano em que houve retração na conjuntura econômica desse ramo de atividade, reflexo da crise mundial. Com isso, menos transações foram realizadas, fruto da queda dos investimentos em imóveis. Em 2010, com o reaquecimento do mercado, o ITBI voltou a crescer, por conta também do trabalho de acompanhamento dos valores de avaliação dos imóveis, que são base de cálculo para a apuração desse imposto.

GRÁFICO 5 - EVOLUÇÃO DA RECEITA TRIBUTÁRIA PRÓPRIA

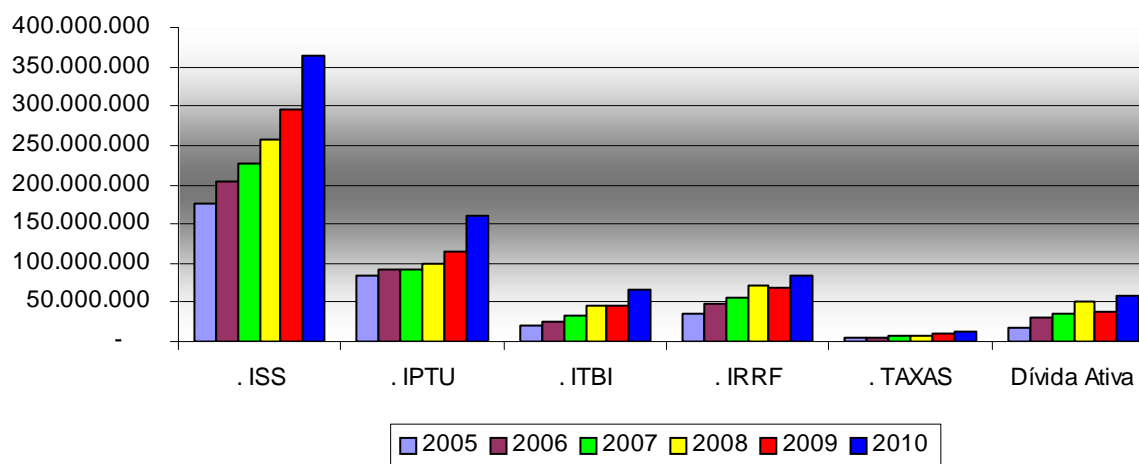

Em relação ao IPTU, a atualização do valor venal dos imóveis promovida em 2009, através da Lei Complementar nº 73, de 28/12/2009, após 05 anos sem sofrer reajuste, propiciou a continuidade do incremento dessa arrecadação. O IPTU é calculado a partir da aplicação de uma alíquota sobre o valor venal do imóvel. Os imóveis residenciais são tributados com as alíquotas de 0,6%, 0,8% e 1,4% e os imóveis comerciais com as faixas de alíquota de 1,0% e 2,0%, respectivamente. O reajuste no valor venal se deu de forma escalonada, com percentuais de 25%, 27,5% e 30%. Isso não significa dizer que o crescimento financeiro tenha sido nessa ordem. O fator de depreciação, por exemplo, reduz o IPTU a pagar em 7% a cada 5 anos. Com isso a média de crescimento por conta dessa atualização se firmou em 22%. A diferença no percentual de crescimento desse imposto em 2010 pode ser atribuída às ações de planejamento fiscal efetivadas pela equipe da célula de gestão do IPTU, à atualização as informações cadastrais e à redução da inadimplência.

Em relação à Dívida Ativa, em 2010 houve a aprovação da Lei que institui o Programa de Refinanciamento Municipal de Fortaleza e de incentivo à adimplência de sujeitos passivos no Município de Fortaleza (PROREM), programa destinado a possibilitar o pagamento ou parcelamento de créditos tributários ou não, da Fazenda Pública, inscritos ou não em dívida ativa do Município com condições especiais para quem optar por se manter adimplente com a administração pública municipal. A implementação do PROREM foi preponderante para o expressivo resultado no incremento na arrecadação da dívida ativa, visto que em 2009 não houve programa de parcelamento para o contribuinte.

Pode-se constatar, portanto, que ao longo de seis anos a receita tributária própria aumenta em média 14% ao ano, em 2010 esse índice alcançou 30,37%, indicando que as ações fiscais empreendidas pela Secretaria de Finanças potencializaram seu crescimento.

GRÁFICO 6 – ESTRATIFICAÇÃO DAS RECEITAS



TABELA 7 – EVOLUÇÃO DA RECEITA 2005 A 2010

Especificação	2005	2006	2007	2008	2009	2010	% 2005/2010
Receita Tributária	338.431.323	405.495.133	452.118.159	531.907.623	571.215.596	744.719.600	120,05
. ISS	175.650.034	202.676.101	227.945.764	256.730.309	294.521.301	363.778.384	107,10
. IPTU	83.913.576	91.426.146	91.960.752	98.748.371	114.115.675	159.734.234	90,36
. ITBI	20.692.847	26.183.369	33.644.645	47.023.143	46.335.799	67.138.701	224,45
. IRRF	35.375.235	49.594.394	55.397.188	71.173.697	68.148.402	83.337.408	135,58
. TAXAS	4.187.694	5.702.966	6.543.559	6.695.641	9.189.079	12.007.137	186,72
. Dívida Ativa	18.611.938	29.912.158	36.626.252	51.536.463	38.905.339	58.723.736	215,52
Receita Contribuição	248.695.296	271.996.422	302.413.150	387.118.918	400.120.464	429.444.038	72,68
Receita Patrimonial	46.302.147	48.919.225	48.567.616	63.400.625	70.452.269	90.339.344	95,11
Receita de Serviços	129.454.759	7.776.218	2.812.678	4.350.384	2.609.639	3.378.684	-97,39
Transferências Correntes	949.180.227	1.200.818.714	1.357.565.280	1.711.095.306	1.789.115.810	1.972.343.583	107,79
FPM	325.232.936	357.064.349	423.056.211	529.951.177	504.952.419	548.809.948	68,74
ICMS	292.825.625	361.171.431	356.151.538	471.236.191	468.463.949	572.575.227	95,53
IPVA	50.958.962	55.987.031	67.479.415	80.709.795	94.730.176	106.884.784	109,75
Demais Transferências	280.162.704	426.595.903	510.878.116	629.198.144	720.969.266	744.073.625	165,59
Outras Receitas Correntes	43.022.548	53.720.987	69.492.922	180.949.591	96.017.131	152.692.468	254,91
Receitas de Capital	3.636.755	1.882.949	27.293.811	101.578.156	118.387.272	109.441.405	2909,31
TOTAL	1.740.111.118	1.960.697.490	2.223.637.363	2.928.864.140	3.009.012.841	3.443.635.387	120,05

1.2.1.1.2. Execução Orçamentária da Despesa

Do montante das Despesas empenhadas no ano de 2010, 88,04% (ou R\$ 2.977.005.287,33 - dois bilhões, novecentos e setenta e sete milhões, cinco mil, duzentos e oitenta e sete reais e trinta e três centavos) foram destinadas a despesas correntes e 11,56% (ou R\$ 388.961.005,52 – trezentos e oitenta e oito milhões, novecentos e sessenta e um mil, cinco reais e cinquenta e dois centavos) a despesas de capital.

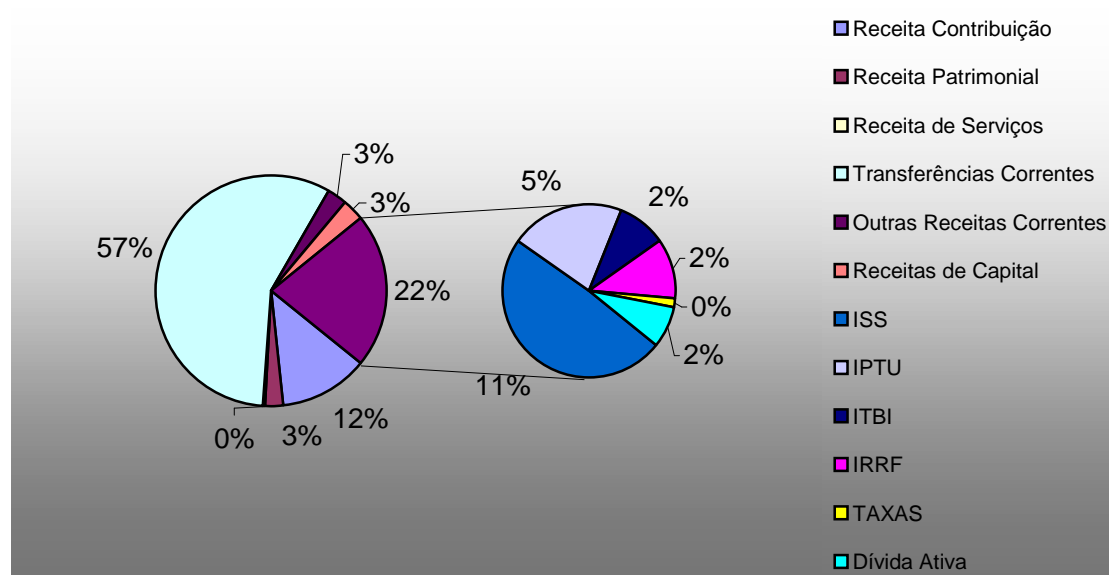
TABELA 8 – DEMONSTRATIVO DA EXECUÇÃO ORÇAMENTÁRIA POR CATEGORIA ECONÔMICA

DESCRIÇÃO	EXECUÇÃO	%
DESPESAS CORRENTES	2.977.005.287,33	88,44%
Pessoal e Encargos Sociais	1.595.055.030,36	47,39%
Juros e Encargos da Dívida	11.390.184,23	0,34%
Outras Despesas Correntes	1.370.560.072,74	40,72%
DESPESAS DE CAPITAL	388.961.005,52	11,56%
Investimento	310.680.112,12	9,23%
Inversões Financeiras	13.322.601,42	0,40%
Amortização da Dívida	64.958.291,98	1,93%
TOTAL	3.365.966.292,85	100,00%

Nota: Despesa empenhada

GRÁFICO 7 – ESTRATIFICAÇÃO DA DESPESA EXECUTADA POR TIPO

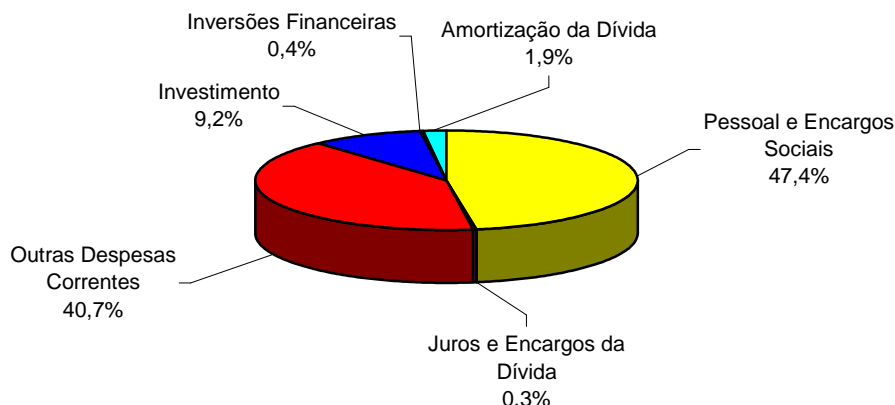

Nota: Despesa empenhada

Na composição das despesas executadas, mais de 88% estão concentradas em apenas dois grupos, pertencentes à categoria das despesas correntes: Pessoal e Encargos Sociais (com 47,39%, ou R\$ 1.595.055.030,36); e Outras Despesas Correntes (com 40,72%, ou R\$ 1.370.560.072,74). As demais rubricas, juntas, representam 11,9% das despesas totais, ou R\$ 400.351.189,75 (quatrocentos milhões, trezentos e cinquenta e um mil, cento e oitenta e nove reais e setenta e cinco centavos).

GRÁFICO 8 – EVOLUÇÃO DA DESPESA EXECUTADA

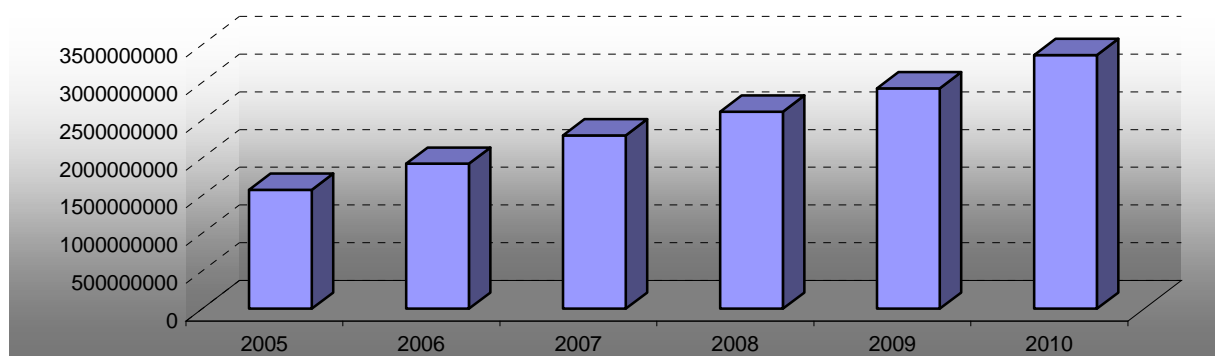

Nota:

Despesa empenhada

Ao se analisar a execução orçamentária da despesa pública por função de governo, percebe-se que as funções que mais foram contempladas com gastos foram: Saúde (32,56%), Educação (19,59%), Urbanismo (12,81%) e Administração (10,55%). As quatro funções acima citadas representam mais de 75% dos gastos governamentais ocorridos no ano de 2010, evidenciando o foco das ações executadas.

TABELA 9 – DEMONSTRATIVO DA DESPESA EXECUTADA POR FUNÇÃO

ÁREA	EXECUÇÃO	%
Saúde	1.096.056.822,50	32,56
Educação	659.366.811,76	19,59
Urbanismo	431.271.092,21	12,81
Administração	355.121.372,61	10,55
Previdência Social	220.851.384,68	6,56
Encargos Especiais	112.544.830,66	3,34
Legislativa	82.698.108,37	2,46
Segurança Pública	81.099.429,47	2,41
Habitação	65.388.303,08	1,94
Gestão Ambiental	58.695.940,50	1,74
Assistência Social	57.981.983,40	1,72
Cultura	31.217.869,22	0,93
Essencial à Justiça	24.672.924,31	0,73
Demais Áreas	88.999.420,08	2,64
TOTAL	3.365.966.292,85	100,00

Nota: Despesa empenhada

TABELA 10 – EVOLUÇÃO DA DESPESA EXECUTADA – 2005 A 2010

Especificação	2005	2006	2007	2008	2009	2010	TOTAL
Despesas Correntes	1.475.579.397	1.782.045.844	2.104.182.344	2.367.798.541	2.637.849.801	2.977.005.287	13.344.461.214
Pessoal e Encargos Sociais	797.200.537	965.083.561	1.123.458.137	1.351.151.297	1.435.853.007	1.595.055.036	7.267.801.570
Juros e Encargos da Dívida	18.252.754	16.958.962	19.787.781	21.846.184	19.202.971	11.390.184	107.438.836
Outras Despesas Correntes	660.126.105	800.003.322	960.936.425	994.801.061	1.182.793.823	1.370.560.077	5.969.220.808
Despesas de Capital	102.688.810	142.024.273	194.563.529	246.101.932	285.234.141	388.961.006	1.359.573.692
Investimentos	61.508.956	106.411.214	159.636.271	209.511.109	242.665.721	310.680.112	1.090.413.383
Inversões Financeiras	13.104.854	8.661.144	10.733.323	4.750.419	3.882.265	13.322.601	54.454.607
Amortização da Dívida	28.075.000	26.951.915	24.193.936	31.840.404	38.686.155	64.958.292	214.705.702
Total	1.578.268.207	1.924.070.118	2.298.745.873	2.613.900.473	2.923.083.942	3.365.966.293	14.704.034.906

Nota: Despesa empenhada

TABELA 11 – COMPARATIVO DA DESPESA EXECUTADA NOS EXERCÍCIOS DE 2009 E 2010

DESPESAS	2009	2010	%
DESPESAS CORRENTES	2.637.849.801,20	2.977.005.287,33	11,39%
Pessoal Encargos Sociais	1.435.853.006,89	1.595.055.030,36	9,98%
Juros e Encargos da Dívida	19.202.970,91	11.390.184,23	-68,59%
Outras Despesas Correntes	1.182.793.823,40	1.370.560.072,74	13,70%
DESPESAS DE CAPITAL	285.234.141,19	388.961.005,52	26,67%
Investimento	242.665.721,16	310.680.112,12	21,89%
Inversões Financeiras	3.882.265,23	13.322.601,42	70,86%
Amortização da Dívida	38.686.154,80	64.958.291,98	40,44%
TOTAL	2.923.083.942,39	3.365.966.292,85	

Nota: Despesa empenhada

Ao se analisar a inscrição de restos a pagar em 2010 por função de governo, percebe-se que os maiores índices concentram-se na função Saúde (46,00%), Urbanismo (17,00%) e Educação (10,00%). As três funções citadas representam mais de 73% da inscrição de restos a pagar.

TABELA 12 – INSCRIÇÃO DE RESTOS A PAGAR EM 2010

FUNÇÃO 10	SAÚDE	98.895.438,25
FUNÇÃO 15	URBANISMO	35.529.620,34
FUNÇÃO 12	EDUCAÇÃO	21.298.062,45
FUNÇÃO 04	ADMINISTRAÇÃO	14.373.082,57
FUNÇÃO 08	ASSISTÊNCIA SOCIAL	9.131.009,21
FUNÇÃO 18	GESTÃO AMBIENTAL	8.227.276,75
FUNÇÃO 13	CULTURA	6.946.859,45
FUNÇÃO 16	HABITAÇÃO	6.424.812,09
FUNÇÃO 06	SEGURANÇA PÚBLICA	5.256.210,54
FUNÇÃO 28	ENCARGOS ESPECIAIS	2.036.028,37
FUNÇÃO 27	DESPORTO E LAZER	1.613.409,51
FUNÇÃO 11	TRABALHO	1.596.391,57
FUNÇÃO 23	COMÉRCIO E SERVIÇO	1.466.962,38
FUNÇÃO 14	DIREITOS DA CIDADANIA	1.443.325,32
FUNÇÃO 09	PREVIDÊNCIA SOCIAL	311.038,22
FUNÇÃO 19	CIÊNCIA E TECNOLOGIA	199.000,00
FUNÇÃO 17	SANEAMENTO	196.001,52
FUNÇÃO 03	ESSENCIAL A JUSTIÇA	136.674,16
FUNÇÃO 01	LEGISLATIVA	27.413,28
TOTAL		215.108.615,98

GRÁFICO 9 – PERCENTUAL DE RESTOS A PAGAR INCRITOS EM 2010

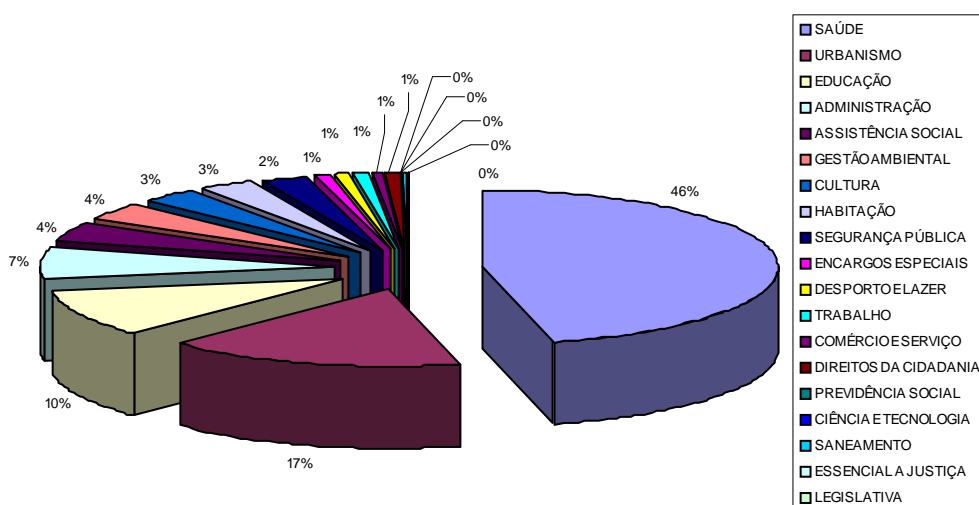

1.2.1.1. Indicadores do Balanço Orçamentário

Neste tópico faz-se uma análise de indicadores extraídos do Balanço Orçamentário.

➤ Execução da Receita

Receita Corrente Executada / Receita Corrente Prevista = $3.334.193.981 / 3.302.474.184 = 1,01$

Receita de Capital Executada / Receita de Capital Prevista = $109.441.405,30 / 554.102.816 = 0,20$

Considerando as receitas correntes, observa-se que se arrecadou em torno de 10% a mais do que o previsto, ao passo que as receitas de capital, 80% a menor. No entanto, de acordo com o item 1.2.1.1.1, pelo superávit nas receitas correntes, notadamente nas Receitas Tributárias e nas Transferências Correntes, pode-se concluir o bom desempenho da arrecadação municipal.

➤ Execução da Despesa

Despesa Executada / Despesa Fixada = $3.365.966.292,95 / 3.856.577.000 = 0,87$

Esse índice significa uma economia orçamentária, uma vez que para cada 1,00 de despesa fixada, houve 0,87 de despesa executada. Esse índice jamais pode ser maior que um, posto que toda despesa só pode ser executada se houver autorização, seja na Lei Orçamentária Anual (LOA) ou com a abertura de créditos adicionais.

➤ Resultado Orçamentário

Receita Executada / Despesa executada = $3.443.365.386 / 3.365.966.292 = 1,02$

Percebe-se que houve um superávit orçamentário, logo, o montante arrecadado no exercício é suficiente para cobrir o montante das despesas executadas.

1.2.2. Balanço Financeiro (BF) – Anexo 13 da Lei 4.320/64

De acordo com a Lei 4.320/64, o Balanço Financeiro demonstrará a receita e a despesa orçamentárias bem como os recebimentos e os pagamentos de natureza extra-orçamentária, conjugados com os saldos em espécie provenientes do exercício anterior, e os que se transferem para o exercício seguinte. Os restos a pagar inscritos no exercício serão computados na receita

extra-orçamentária para compensar sua inclusão na despesa orçamentária, uma vez que não houve o efetivo pagamento.

Em resumo, este demonstrativo representa os ingressos e saídas de recursos financeiros durante do exercício. O BF representa o fluxo de caixa do Órgão. Nele devem constar os movimentos ocorridos e não os saldos das contas. Esse relatório difere do Balanço Orçamentário na apresentação das despesas. Enquanto no BO recebe a denominação de créditos orçamentários e adicionais, no BF, de funções de despesa.

Vejamos alguns indicadores:

- Quociente Financeiro Real da Execução Orçamentária

Receita Orçamentária / Despesa Orçamentária Paga (Despesa orçamentária – Restos a Pagar Inscritos no Exercício) = $3.443.365.386,61 / 3.150.885.090,15 = 1,09$

Este quociente demonstra que para cada 1,00 de despesa orçamentária paga, existe 1,09 de receita orçamentária recebida, existindo assim um superávit na execução orçamentária e financeira.

- Quociente do Resultado da Execução Financeira

Receita (Orçamentária + Extra-Orçamentária) / Despesa (Orçamentária + Extra-Orçamentária) = $3.998.187.119,32 / 3.830.894.138,19 = 1,04$

O valor acima demonstra que o total dos recebimentos do exercício é maior que o total de pagamentos, havendo assim um superávit financeiro.

- Quociente do Resultado dos Saldos Financeiros

Saldo que passa para o exercício seguinte / Saldo do Exercício Anterior = $830.836.893 / 663.543.912 = 1,25$

Este índice corrobora o superávit financeiro, posto que o saldo que passa para o exercício seguinte foi maior que o saldo ao início do exercício.

1.2.3. Balanço Patrimonial (BP) – Anexo 14 da Lei 4.320/64

De acordo com o art. 105 da Lei, o Balanço Patrimonial demonstrará

- I - O Ativo Financeiro;
- II - O Ativo Permanente;
- III - O Passivo Financeiro;

IV - O Passivo Permanente;

V - O Saldo Patrimonial;

VI - As Contas de Compensação.

No BP, encontramos a posição estática dos ativos e passivos da Administração ao final de cada exercício. Para compreender melhor este demonstrativo, faz-se necessário a explicação de alguns pontos:

Ativo Real – somatório dos valores que compõem o Ativo Financeiro e o Ativo Permanente.

Passivo Real - somatório dos valores que compõem o Passivo Financeiro e o Passivo Permanente.

Se o Ativo Real for maior que o Passivo Real, a diferença é chamada de Ativo Real Líquido, demonstrando uma situação positiva. Caso o Ativo Real seja menor que o Passivo Real, configura-se um Patrimônio Líquido negativo, sendo chamado de Passivo Real Descoberto.

Nas contas de compensação serão registrados os bens, valores, obrigações e situações não compreendidas no Ativo Real e no Passivo Real que possa vir a afetar o patrimônio, tais como convênios, garantias. O Ativo Compensado deverá ser igual ao Passivo Compensado.

Em seguida alguns indicadores retirados do Balanço Patrimonial:

- Quociente da Situação Financeira

$$\text{Ativo Financeiro} / \text{Passivo Financeiro} = 830.836.893 / 272.965.383 = 3,04$$

Verifica-se que o ativo financeiro é maior que o passivo financeiro da mesma ordem, representando um superávit financeiro apurado no Balanço Patrimonial. Esse indicador é de extrema relevância, posto que esse excesso de recursos financeiros pode servir de fonte para abertura de créditos adicionais no exercício seguinte.

- Quociente da Situação Permanente

$$\text{Ativo Permanente} / \text{Passivo Permanente} = 1.621.129.016 / 307.674.331 = 5,27$$

Esse indicador demonstra que a soma dos bens e direitos de longo prazo é superior à soma da dívida fundada (obrigações de longo prazo), trazendo mais um superávit, dessa vez na parte permanente do BP.

- Quociente do Resultado Patrimonial

$$\text{Soma do Ativo Real} / \text{Soma do Passivo Real} = 2.465.793.218 / 580.639.715 = 4,24$$

Percebe-se que a soma do ativo real supera o passivo real em pouco mais de quatro, ou seja, todos os compromissos exigíveis, tanto de curto quanto longo prazo, estão cobertos pelos valores do ativo, configurando assim um superávit patrimonial.

1.2.4. Demonstração das Variações Patrimoniais (DVP) – Anexo 14 da Lei 4.320/64

De acordo com a Lei 4.320/64, a Demonstração das Variações Patrimoniais evidenciará as alterações verificadas no patrimônio, ocorridas durante o exercício financeiro, resultantes ou independentes da execução orçamentária e indicará o resultado patrimonial do exercício.

Entende-se por Variação Patrimonial, qualquer alteração de valor relativa a elemento do patrimônio público, por alienação, dívida contratada, aquisição, depreciação, valorização, amortização, insubsistência, ou superveniência, além dos efeitos da execução orçamentária sobre o patrimônio.

Este demonstrativo faz a apuração do resultado do exercício e demonstra a origem do saldo patrimonial constante no Balanço patrimonial.

A DVP é um quadro com duas seções: Variações Ativas e Variações Passivas.

Variações Ativas – variações que provocam aumento na situação líquida patrimonial, seja pelo aumento de valores do ativo ou diminuição de valores do passivo.

Variações Passivas – variações que provocam redução na situação líquida patrimonial, seja pelo aumento de valores do passivo ou diminuição de valores do ativo.

Cada uma dessas seções é dividida em:

- Resultantes da Execução Orçamentária - receitas e despesas orçamentárias, incluindo as mutações patrimoniais da despesa (mutações ativas) e da receita (mutações passivas).
- Independentes da execução Orçamentária – fatos de natureza extra-orçamentária que provocam alterações no patrimônio.
- Resultado Patrimonial – déficit ou superávit patrimonial.

Vejamos alguns indicadores:

➤ Quociente das Mutações Patrimoniais

$$\text{Mutação Patrimonial Ativa} / \text{Mutação Patrimonial Passiva} = 133.033.231 / 122.789.122 = 1,08$$

Este índice demonstra que a variação patrimonial ocasionada pelas variações ativas foi maior que a causada pelas variações passivas, ou seja, houve mais incorporação de bens, créditos e baixa da dívida fundada do que baixa de bens, créditos e incorporação da dívida fundada.

➤ Quociente do Resultado das Variações Patrimoniais

$$\text{Total das Variações Ativas} / \text{Total das Variações Passivas} = 5.137.878.016,67 / 4.936.874.463,95 = 1,04$$

Esse quociente demonstra um superávit patrimonial, ou seja, um resultado patrimonial positivo, haja vista que o total das variações ativas foi maior que o total das variações passivas, e são elas que provocam aumento na situação líquida patrimonial.

1.3. Aplicação de Recursos na Educação e Saúde

De acordo com o art. 212 da Constituição Federal de 1988, os municípios devem aplicar anualmente no mínimo 25% (vinte e cinco por cento) da receita resultante de impostos, compreendida a proveniente de transferências, na manutenção e desenvolvimento do ensino.

Quanto ao gasto com saúde, a Emenda Constitucional nº 29 de 2000 determina que os municípios devem aplicar no mínimo 15% (quinze por cento) do produto da arrecadação dos impostos a que se refere o art. 155 e dos recursos de que tratam os artigos 157 e 159, inciso I, alínea a, e inciso II.

Em seguida apresentamos os demonstrativos das aplicações acima referidas, no exercício de 2010.

TABELA 13 – APLICAÇÃO NA MANUTENÇÃO E DESENVOLVIMENTO DO ENSINO

PREFEITURA MUNICIPAL DE FORTALEZA		Exercício: 2010
Aplicação na Manutenção e Desenvolvimento do Ensino Art. 212 da Constituição Federal		
Impostos e Transferências Consideradas para o Cálculo		Valor R\$
IPTU		159.734.233,98
ISS		363.778.383,55
ITBI		67.138.700,92
IRRF		83.337.407,88
Dívida Ativa Tributária		58.723.736,34
Juros, Multas e Atualização Monetária de Impostos e Dívida Ativa (Proveniente de Impostos)		2.460.097,15
Cota Parte do FPM		548.809.947,51
Cota Parte do ITR		10.189,26
Cota Parte do IPVA		106.884.783,93
Cota Parte do ICMS		572.575.227,26
Cota Parte do IPI		2.938.361,82
Lei Complementar Nº. 87/ 96		3.112.936,20
TOTAL DOS IMPOSTOS E TRANSFERÊNCIAS:		1.969.504.005,80
Valor a aplicar (ART. 212 C.F.)		492.376.001,45
Complementação do FUNDEB		97.366.613,90
Despesas Consideradas Como Aplicação em Manutenção e Desenvolvimento do Ensino		VALOR R\$
(+) Gastos com Educação - FUNÇÃO 12		659.366.811,76
(+) Restos a Pagar Inscritos nos Exercício Anteriores e Liquidados no Atual Exercício		803.352,22
(-) Restos a Pagar Não Processados Inscritos no Exercício, Relativos à Educação		1.791.186,78
(-) Ensino Médio (Sub-Função 362)		3.789.384,06
(-) Ensino Profissional (Sub-Função 363)		-
(-) Ensino Superior (Sub-Função 364)		2.137,78
(-) Despesas Realizadas com Recursos de Transferências Voluntárias		45.933.545,51
(-) Despesas Realizadas com a Complementação do Fundeb		97.366.613,90
(=) Valor Aplicado		511.287.295,95
PERCENTUAL APLICADO		25,96%
SUPERÁVIT / DÉFICIT DE APLICAÇÃO		18.911.294,50

Constata-se que o Município de Fortaleza cumpriu a determinação e aplicou 0,96% a mais do que o mínimo permitido na educação, gerando um superávit de aplicação de 18.911.295.

TABELA 14 – APLICAÇÃO NAS AÇÕES E SERVIÇOS PÚBLICOS DE SAÚDE

PREFEITURA MUNICIPAL DE FORTALEZA		Exercício: 2010
Aplicação nas Ações e Serviços Públicos de Saúde		
Emenda Constitucional nº 29		
<i>Impostos e Transferências Considerados para o Cálculo</i>	Valor R\$	
IPTU	159.734.233,98	
ISS	363.778.383,55	
ITBI	67.138.700,92	
IRRF	83.337.407,88	
Dívida Ativa Tributária	58.723.736,34	
Juros, Multas e Atualização Monetária de Impostos e Dívida Ativa Tributária	2.460.097,15	
Cota Parte do FPM	548.809.947,51	
Cota Parte do ITR	10.189,26	
Cota Parte do IPVA	106.884.783,93	
Cota Parte do ICMS	572.575.227,26	
Cota Parte do IPI	2.938.361,82	
Lei Complementar Nº. 87/ 96	3.112.936,20	
TOTAL DOS IMPOSTOS E TRANSFERÊNCIAS	1.969.504.005,80	
Valor a aplicar (15% conforme Art. 77 ADCT.)	295.425.600,87	
Despesas Consideradas como Ações e Serviços Públicos de Saúde		
	VALOR R\$	
(+) Gastos com Saúde - FUNÇÃO 10	1.096.056.822,50	
(+) Restos a Pagar Inscritos nos Exercício Anteriores e Liquidados no Atual Exercício	683.649,72	
(-) Restos a Pagar Não Processados Inscritos no Exercício, Relativos à Saúde	18.161.799,81	
(-) Inativos e Pensionistas	-	
(-) Serviços de limpeza e tratamento de resíduos sólidos	-	
(-) Assistência Médica e Odontológica a Servidores	57.099.309,15	
(-) Saneamento Básico (Exceto para controle de vetores)	-	
(-) Despesas Realizadas com Recursos de Transferências Voluntárias	566.576.600,37	
(=) Valor Aplicado	454.902.762,89	
PERCENTUAL APLICADO	23,10%	
SUPERÁVIT/ DÉFICIT DE APLICAÇÃO	159.477.162,02	

Verificamos que o Município de Fortaleza também cumpriu a determinação quanto ao gasto nas ações e serviços públicos de saúde e aplicou 8,10% a mais do que o mínimo permitido, gerando um superávit de aplicação de 159.477.162,02.

Glossário

Fonte: Secretaria do Tesouro Nacional

Ativo Circulante Disponibilidades de numerário, recursos a receber, antecipações de despesa, bem como outros bens e direitos pendentes ou em circulação, realizáveis até o término do exercício seguinte.

Ativo Compensado Contas com função precípua de controle, relacionadas aos bens, direitos, obrigações e situações não compreendidas no patrimônio mas que, direta ou indiretamente, possam vir a afetá-lo, inclusive os referentes a atos e fatos administrativos da execução orçamentária.

Ativo Financeiro Créditos e valores realizáveis independentemente de autorização orçamentária, bem como os valores numerários.

Ativo Líquido Diferença positiva entre o ativo e o passivo.

Ativo Patrimonial Conjunto de valores e créditos que pertencem a uma entidade.

Ativo Permanente Bens, créditos e valores cuja mobilização ou alienação dependa de autorização legislativa.

Autarquia Entidade administrativa autônoma, criada por lei com personalidade jurídica de direito público, patrimônio próprio e atribuições estatais específicas para realizar os fins que a lei lhe atribuir.

Balço Demonstrativo contábil que apresenta, num dado momento, a situação do patrimônio da entidade pública.

Despesas Correntes As realizadas com a manutenção dos equipamentos e com o funcionamento dos órgãos.

Despesas de Capital As realizadas com o propósito de formar e/ou adquirir ativos reais, abrangendo, entre outras ações, o planejamento e a execução de obras, a compra de instalações, equipamentos, material permanente, títulos representativos do capital de empresas ou entidades de qualquer natureza, bem como as amortizações de dívida e concessões de empréstimos.

Despesa Empenhada Valor do crédito orçamentário ou adicional utilizado para fazer face a compromisso assumido.

Dívida Ativa A constituída pelos créditos do Estado, devido ao não pagamento pelos contribuintes, dos tributos, dentro dos exercícios em que foram lançados. Por isso, só os tributos diretos, sujeitos a lançamento prévio, constituem dívida ativa. Não obstante, tem sido aceito o critério de estender-se o conceito de dívida ativa a outras categorias de receita, como as de natureza patrimonial e industrial, bem como provenientes de operações diversas com a União, os Estados, o Distrito Federal e os Municípios, etc.

Dívida Pública Compromissos de entidade pública decorrentes de operações de créditos, com o objetivo de atender às necessidades dos serviços públicos, em virtude de orçamentos deficitários, caso em que o governo emite promissórias, bônus rotativos, etc., a curto prazo, ou para a realização de empreendimentos de vulto, em que se justifica a emissão de um empréstimo a

longo prazo, por meio de obrigações e apólices. Os empréstimos que caracterizam a dívida pública são de curto ou longo prazo. A dívida pública pode ser proveniente de outras fontes, tais como: depósitos (fianças, cauções, cofre de órgãos, etc.), e de resíduos passivos (restos a pagar). A dívida pública classifica-se em consolidada ou fundada (interna ou externa) e fluante ou não consolidada.

Dotação Limite de crédito consignado na lei de orçamento ou crédito adicional, para atender determinada despesa.

Empenho da Despesa Ato emanado de autoridade competente, que cria para o estado obrigação de pagamento pendente ou não de implemento de condição; a garantia de que existe o crédito necessário para a liquidação de um compromisso assumido; é o primeiro estágio da despesa pública.

Empresa Pública Entidade empresarial, com personalidade jurídica de direito privado e participação única do Poder Público no seu capital e direção, na forma da lei, sendo de propriedade única do Estado. É pessoa jurídica de direito privado, sem privilégios estatais, salvo as prerrogativas que a lei especificar em cada caso particular, para a realização das atividades desejadas pelo Poder Público.

Fundação Pública Entidade dotada de personalidade jurídica de direito privado, sem fins lucrativos, criada por lei para o desenvolvimento de atividades que não exijam execução por órgãos ou entidades de direito público, com autonomia administrativa, patrimônio próprio, e funcionamento custeado, basicamente, por recursos do Poder Público, ainda que sob forma de prestação de serviços.

Fundos Especiais Parcela de recursos do Tesouro Nacional vinculados por lei à realização de determinados objetivos de política econômica, social ou administrativa do governo.

Gestor Quem gere ou administra negócios, bens ou serviços.

Lei Orçamentária Anual (LOA) Lei especial que contém a discriminação da receita e da despesa pública, de forma a evidenciar a política econômica financeira e o programa de trabalho do governo, obedecidos os princípios de unidade, universalidade e anualidade.

Liquidação da Despesa Verificação do direito adquirido pelo credor, tendo por base os títulos e documentos comprobatórios do respectivo crédito.

Licitação Processo pelo qual o poder público adquire bens e/ou serviços destinados à sua manutenção e expansão. São modalidades de licitação: convite, tomada de preços, concorrência pública, leilão e concurso público. (Lei 8.666 de 21 de junho de 1993)

Orçamento da Seguridade Social Integra a Lei Orçamentária Anual, e abrange todas as entidades, fundos e fundações de administração direta e indireta, instituídos e mantidos pelo Poder público, vinculados à Seguridade Social.

Orçamento Fiscal Integra a Lei Orçamentária Anual e refere-se ao orçamento dos Poderes da União, seus fundos, órgãos e entidades da administração direta e indireta, inclusive fundações instituídas e mantidas pelo Poder Público.

Ordenador de Despesa Qualquer autoridade de cujos atos resultem emissão de empenho, autorização de pagamento, suprimento ou dispêndio de recursos da União ou pelos quais responda.

Órgão Ministério, Secretaria ou Entidade desse mesmo grau, aos quais estão vinculadas as respectivas Unidades Orçamentárias.

Pagamento Último estágio da despesa pública. Caracteriza-se pela emissão do cheque ou ordem bancária em favor do credor.

Passivo Contas relativas às obrigações, que uma pessoa física ou jurídica deve satisfazer. Evidencia as origens dos recursos aplicados no ativo, dividindo-se em passivo circulante, exigível de curto e longo prazos, resultados de exercícios futuros, patrimônio líquido e passivo compensado.

Passivo Circulante Depósitos, restos a pagar, antecipações de receita, bem como outras obrigações pendentes ou em circulação, exigíveis até o término do exercício seguinte.

Passivo Compensado Contas com função precípua de controle, relacionadas aos bens, direitos, obrigações e situações não compreendidas no patrimônio mas que, direta ou indiretamente, possam vir a afetá-lo, inclusive as referentes a atos e fatos relacionados com a execução orçamentária e financeira.

Patrimônio Conjunto de bens direitos e obrigações de uma entidade.

Patrimônio Líquido Capital autorizado, as reservas de capital e outras que forem definidas, bem como o resultado acumulado e não destinado.

Patrimônio Público Conjunto de bens à disposição da coletividade.

Receitas Correntes Receitas que apenas aumentam o patrimônio não duradouro do Estado, isto é, que se esgotam dentro do período anual. São os casos, por exemplo, das receitas dos impostos que, por se extinguirem no decurso da execução orçamentária, têm, por isso, de ser elaboradas todos os anos. Compreendem as receitas tributárias, patrimoniais, industriais e outras de natureza semelhante, bem como as provenientes de transferências correntes.

Receitas de Capital Receitas que alteram o patrimônio duradouro do estado, como, por exemplo, aquelas provenientes da observância de um período ou do produto de um empréstimo contraído pelo estado a longo prazo. Compreendem, assim, a constituição de dívidas, a conversão em espécie de bens e direitos, reservas, bem como as transferência de capital.

Receita Extra Orçamentária Valores provenientes de toda e qualquer arrecadação que não figure no orçamento e, conseqüentemente, toda arrecadação que não constitui renda do Estado. O seu caráter é de extemporaneidade ou de transitoriedade nos orçamentos.

Reserva de Contingência Dotação global não especificamente destinada a determinado órgão, unidade orçamentária, programa ou categoria econômica, cujos recursos serão utilizados para abertura de créditos adicionais.

Restos a Pagar Despesas empenhadas, mas não pagas, até 31 de dezembro, distinguindo-se as processadas das não processadas.

Regime Misto Modalidade conceitual estabelecida pela Lei nº 4.320/64, que dispõe sobre as finanças públicas da federação, Art. 35 do Título IV - Do Exercício Financeiro, e que determina para a execução orçamentária, a combinação do Regime de Caixa para as receitas, ou seja, a realização dessas se dará após o efetivo impacto nas disponibilidades financeiras e o Regime de Competência para a despesa, reconhecendo-a em momentos diferentes, quais sejam:

- 1- A obrigação em potencial ocorre no primeiro estágio, denominado empenho da despesa e que resulta em potencialidade passiva, e
- 2- - A obrigação real que ocorre no segundo estágio consiste na verificação do direito adquirido pelo credor, tendo por base os documentos hábeis que sustentam a efetiva realização da despesa correspondente. Considera-se, também, como despesa realizada, em cumprimento à determinação legal, os saldos dos empenhos inscritos em restos a pagar não processados, independente de serem liquidados ou cancelados em exercícios subsequentes.

Sistema de Contas de Compensação Registra os valores que direta ou indiretamente possam vir a afetar o patrimônio.

Sistema de Contas Financeiro Registra a arrecadação da receita e o pagamento da despesa orçamentária e extra-orçamentária. A fonte alimentadora do sistema financeiro é o caixa, que movimenta a entrada e a saída de numerário.

Sistema de Contas Orçamentário Registra a receita prevista e as autorizações legais de despesa constantes da Lei Orçamentária Anual e dos créditos adicionais, demonstrando a despesa fixada e a realizada no exercício, bem como compara a receita prevista com a arrecadada. As fontes alimentadoras do sistema orçamentário são: os orçamentos e suas alterações, o caixa e atos administrativos.

Sistema Patrimonial Sistema de contas que registra os bens patrimoniais do Estado, os créditos e os débitos suscetíveis de serem classificados como permanentes ou que sejam resultados do movimento financeiro, as variações patrimoniais provocadas pela execução do orçamento ou que tenham outras origens, o resultado econômico do exercício.

Superávit Financeiro Diferença positiva entre o ativo financeiro e o passivo financeiro, conjugando-se, ainda, os saldos dos créditos adicionais e as operações de créditos a eles vinculados.

Superávit Orçamentário Quando a soma das receitas estimadas é maior que às das despesas orçamentárias previstas.

Transferências Correntes Dotações destinados a terceiros sem a correspondente prestação de serviços incluindo as subvenções sociais, os juros da dívida a contribuição de previdência social, etc..

Transferências de Capital Dotações para investimentos ou inversões financeiras que outras pessoas de direito público ou privado devam realizar, independente de contraprestação direta em bens ou serviços, constituindo essas transferências auxílios ou contribuições, segundo derivem da lei de orçamento ou de lei especial anterior, bem como as dotações para amortização da dívida pública.

Unidade Gestora Unidade orçamentária ou administrativa investida do poder de gerir recursos orçamentários e financeiros, próprios ou sob descentralização.



BALANÇO GERAL CONSOLIDADO

PREFEITURA MUNICIPAL DE FORTALEZA
SECRETARIA DE FINANÇAS DO MUNICÍPIO
CÉLULA DE CONTABILIDADE

DEMONSTRATIVO DA RECEITA E DESPESA SEGUNDO AS CATEGORIAS ECONÔMICAS – ANEXO 01 da Lei 4.320/64 Exercício de 2010

RECEITA		DESPESA			
RECEITAS CORRENTES		DESPESAS CORRENTES			
Receita Tributaria	685,995,863.39	Pessoal Enc. Sociais	1,595,055,030.36		
Rec. de Contribuicao	214,015,917.35	Juros e Encargos	11,390,184.23		
Rec.Contrib.Intra	215,428,120.54	Out.Desp. Correntes	1,370,560,072.74		
Receita Patrimonial	90,339,344.16				
Receita de Servicos	3,286,794.19				
Rec.Servicos Intra	91,890.00				
Transf. Correntes	2,215,406,762.81				
Out. Rec. Correntes	152,692,468.26				
Deducoes do FUNDEB	-243,063,179.39				
TOTAL REC.CORRENTES	3,334,193,981.31	TOTAL DESP.CORRENTES	2,977,005,287.33		
SUPERAVIT ORC. CORREN.	357,188,693.98	SUPERAVIT	357,188,693.98		
		SOMA	3,334,193,981.31		
RECEITA DE CAPITAL		DESPESA DE CAPITAL			
Operacoes de Credito	56,637,101.12	Investimento	310,680,112.12		
Alienacao de Bens	1,513,895.02	Invers.Financeiras	13,322,601.42		
Transf. de Capital	51,168,807.83	Amortizacao Divida	64,958,291.98		
Amort.Emprestimos	121,601.33				
TOTAL REC. CAPITAL	109,441,405.30	TOTAL DESP. CAPITAL	388,961,005.52		
	3,443,635,386.61	SUPERAVIT	3,365,966,292.85		
			77,669,093.76		
D E S C R I C A O		R E C E I T A	%	D E S P E S A	%
RECEITA E DESPESA CORRENTE		3,334,193,981.31	96.83	2,977,005,287.33	86.46
RECEITA E DESPESA DE CAPITAL . . .		109,441,405.30	3.17	388,961,005.52	11.29
SUPERAVIT				77,669,093.76	2.25
T O T A L		3,443,635,386.61	100.00	3,443,635,386.61	100.00

RECEITA SEGUNDO AS CATEGORIAS ECONÔMICAS

CODIGO	E S P E C I F I C A C A O	DESDOBRAMENTO	ORIGEM	CATEG. ECONOMICA
1.0.0.0.00.00	RECEITAS CORRENTES			3.361.737.150,16
1.1.0.0.00.00	RECEITA TRIBUTARIA		685.995.863,39	
1.1.1.0.00.00	IMPOSTOS	673.988.726,33		
1.1.1.2.00.00	IMPOSTOS SOBRE O PATRIMONIO E A RENDA	310.210.342,78		
1.1.1.2.02.00	IMP.S/PROPRIED.PRED.TERRIT.URBANA-IPTU	159.734.233,98		
1.1.1.2.04.00	IMPOSTO SOBRE A RENDA E PROVENTOS DE QUA	83.337.407,88		
1.1.1.2.04.31	IMPOSTO S/RENDA RETIDO NA FONTE - IRRF	83.337.407,88		
1.1.1.2.04.34	IRRF S/OUTROS REND.P.JURIDICA-IRRF.PJ.			
1.1.1.2.08.00	IMP.S/TRANSMISSAO DE BENS IMOVEIS-ITBI	67.138.700,92		
1.1.1.3.00.00	IMPOSTOS SOBRE A PRODUCAO E CIRCULACAO	363.778.383,55		
1.1.1.3.05.00	IMPOSTO S/SERV.DE QUALQUER NATUREZA-ISS	363.778.383,55		
1.1.2.0.00.00	TAXAS	12.007.137,06		
1.1.2.1.00.00	TAXAS PELO EXERCICIO DO PODER DE POLICIA	9.723.196,38		
1.1.2.1.17.00	TAXA DE FISCALIZACAO DE VIGILANCIA SANIT	2.549.022,94		
1.1.2.1.17.01	TAXA DE INSPECAO SANITARIA	2.549.022,94		
1.1.2.1.21.00	TAXA DE CONTROLE E FISCALIZACAO AMBIENTA	855.413,93		
1.1.2.1.21.01	TAXA DE LICENCIAMENTO AMBIENTAL	855.413,93		
1.1.2.1.99.00	OUTRAS TAXAS P/EXERC.PODER DE POLICIA	6.318.759,51		
1.1.2.1.99.01	TAXA DE LICENCA	1.632.144,16		
1.1.2.1.99.02	TAXA DE VISTORIA DE COLETIVOS URBANOS	4.654.176,38		
1.1.2.1.99.03	TAXA DE FISCALIZACAO DE ANUNCIOS	32.438,97		
1.1.2.2.00.00	TAXAS PELA PRESTACAO DE SERVICOS	2.283.940,68		
1.1.2.2.99.00	OUTRAS TAXAS PELA PRESTACAO DE SERVICOS	2.283.940,68		
1.1.2.2.99.01	TAXA DE EXPEDIENTE	2.221.212,35		
1.1.2.2.99.02	TAXA DE TURISMO	62.728,33		
1.2.0.0.00.00	RECEITA DE CONTRIBUICOES		214.015.917,35	
1.2.1.0.00.00	CONTRIBUICOES SOCIAIS	87.370.635,13		
1.2.1.0.29.00	CONTRIBUICAO PARA O REGIME PROPRIO DE PR	87.370.635,13		
1.2.1.0.29.07	CONTRIB.SERV.ATIVO REG.PROPRIO PREVIDEN.	85.031.145,20		
1.2.1.0.29.09	CONTRIB.SERV.INATIVO REG.PROPRIO PREVID.	1.753.668,85		
1.2.1.0.29.11	CONTRIB.PENSIONISTA REG.PROPRIO PREVID.	585.821,08		
1.2.2.0.00.00	CONTRIBUICOES ECONOMICAS	126.645.282,22		
1.2.2.0.29.00	CONTRIB.P/CUSTEIO SERV.ILUM.PUBLICA-CIP	126.645.282,22		
1.3.0.0.00.00	RECEITA PATRIMONIAL		90.339.344,16	
1.3.1.0.00.00	RECEITAS IMOBILIARIAS	383.429,25		
1.3.1.1.00.00	ALUGUEIS	280.659,66		
1.3.1.2.00.00	ARRENDAMENTOS	102.769,59		
1.3.2.0.00.00	RECEITAS DE VALORES MOBILIARIOS	76.160.153,09		
1.3.2.1.00.00	JUROS DE TITULOS DE RENDA	48.314.445,94		
1.3.2.1.01.00	TITULOS PUBLICOS FEDERAIS	38.060.198,21		
1.3.2.1.02.00	INVESTIMENTOS DE RENDA FIXA	10.254.247,73		
1.3.2.2.00.00	DIVIDENDOS	1.171,84		
1.3.2.5.00.00	REMUNERACAO DE DEPOSITOS BANCARIOS	27.844.535,31		
1.3.2.5.01.00	REMUNERACAO DE DEPOSITOS BANCARIOS VINCU	4.337.294,80		
1.3.2.5.01.01	REC.REMUN.DEPOS.BANC.VINC. ROYALTIES	2.692,88		
1.3.2.5.01.02	REC.REMUN.DEPOS.BANC.RECUR.VINC.-FUNDEB	749.270,18		
1.3.2.5.01.03	REC.REMUN.DEPOS.BANC.VINC.- FMS	1.536.979,89		
1.3.2.5.01.06	REC.REM.DEP.BANC.RECUR.VINC.ACOES SERV.	154.498,63		
1.3.2.5.01.10	REC.REMUN.DEPOS.BANC.RECUR.VINC.-FNAS	692.140,27		
1.3.2.5.01.99	REC.REMUN.OUTROS DEP.BANC.RECUR.VINCUL.T	1.201.712,95		
1.3.2.5.02.00	REMUNERACAO DE DEPOSITOS BANCARIOS NAO V	23.507.240,51		
1.3.2.5.02.01	RECEITA REMUNER. DEPOSITOS DE POUPANCA	816.349,54		
1.3.2.5.02.99	REMUN. OUTR. DEPOS. BANC. RECUR. N/VINCULADOS	22.690.890,97		

RECEITA SEGUNDO AS CATEGORIAS ECONÔMICAS

CODIGO	E S P E C I F I C A C A O	DESDOBRAMENTO	ORIGEM	CATEG. ECONOMICA
1.3.3.0.00.00	RECEITA DE CONCESSOES E PERMISSOES	13.795.761,82		
1.3.3.0.01.00	REC.CONCESSAO PERMISSAO PEDAGIO			
1.3.3.3.00.00	REC.CONCES.PERMIS.DIREITOS USO BENS PUBL	2.262.952,39		
1.3.3.3.01.00	REC.CONCES.DIREITO REAL USO AREA PUBLICA	766.374,00		
1.3.3.3.99.00	REC.CONCESSAO PERMIS. USO MERC.PUBLICO	1.496.578,39		
1.3.3.9.00.00	OUTRAS RECEITAS DE CONCESSOES/PERMISSOES	11.532.809,43		
1.3.3.9.01.00	REC.CONCESSAO SERVICOS LIMPEZA PUBLICA	1.907.079,65		
1.3.3.9.02.00	REC.CONCESSAO PERMISSAO AGUA/ESGOTO	8.609.312,37		
1.3.3.9.03.00	REC.CONCESSAO PERMIS.UTILIZ.ESPACO PUBL.	242.163,60		
1.3.3.9.04.00	REC.CONCESSAO PERMIS.UTIL.ESP.PUB.CPNVA	774.253,81		
1.3.9.0.00.00	OUTRAS RECEITAS PATRIMONIAIS			
1.6.0.0.00.00	RECEITA DE SERVICOS		3.286.794,19	
1.6.0.0.13.00	SERVICOS ADMINISTRATIVOS	1.476.695,45		
1.6.0.0.13.01	SERVICOS INSCRICAO EM CONCURSOS PUBLICOS	1.476.695,45		
1.6.0.0.14.00	SERVICOS DE INSPECAO E FISCALIZACAO			
1.6.0.0.14.99	OUTROS SERVICOS DE INSPECAO E FISCALIZ.			
1.6.0.0.16.00	SERVICOS EDUCACIONAIS	1.810.098,74		
1.6.0.0.99.00	OUTROS SERVICOS			
1.7.0.0.00.00	TRANSFERENCIAS CORRENTES		2.215.406.762,81	
1.7.2.0.00.00	TRANSFERENCIAS INTERGOVERNAMENTAIS	2.201.467.058,33		
1.7.2.1.00.00	TRANSFERENCIAS DA UNIAO	1.154.353.692,81		
1.7.2.1.01.00	PARTICIPACAO NA RECEITA DA UNIAO	548.820.136,77		
1.7.2.1.01.02	C.P.FUNDO DE PARTICIPACAO MUNICIPIOS-FPM	548.809.947,51		
1.7.2.1.01.05	C.P.IMPOSTO S/PROPRIED.TERRIT.RURAL-IPTR	10.189,26		
1.7.2.1.22.00	TRANSFERENCIA DA COMPENSACAO FINANCEIRA	15.274.543,58		
1.7.2.1.22.20	C.P.CONPEN.FINAN.RECUR.MINERAIS-EXTRACAO	203.241,21		
1.7.2.1.22.30	C.P.ROYALTIES COMPEN.FIN.L.7990/89-UNIAO	8.091.490,06		
1.7.2.1.22.40	C.P.ROYALTIES EXCEDENTE L.9478/97-UNIAO	182.653,73		
1.7.2.1.22.70	C.P.FUNDO ESPECIAL DO PETROLEO-FEP.	6.797.158,58		
1.7.2.1.33.00	TRANSF.RECURSOS SISTEMA UNICO SAUDE-SUS	527.083.640,70		
1.7.2.1.34.00	TRANSF.RECUR.FUNDO NAC.ASSIST.SOC. FNAS	10.914.140,66		
1.7.2.1.35.00	TRANSF.RECUR.FUNDO NAC.DESENV.EDUC.FNDE	41.261.783,50		
1.7.2.1.35.01	TRANSF. SALARIO EDUCACAO - SAL.EDUC.	12.658.667,32		
1.7.2.1.35.02	TRANSF.FNDE-PROG.DINHEIRO DIRETO ESCOLA	700,80		
1.7.2.1.35.03	TRANSF.DIRETAS FNDE-PROG.ALIMENT.ESCOLAR	18.917.045,60		
1.7.2.1.35.04	TRANSF.DIR. FNDE-PROG.NAC.TRANSF.ESCOLAR	638,22		
1.7.2.1.35.06	PROGRAMA PROJOVEM URBANO	8.833.006,56		
1.7.2.1.35.07	PROGRAMA BRASIL ALFABETIZADO	851.725,00		
1.7.2.1.35.99	OUTRAS TRANSF.DIR.FUN.NAC.DES.EDUC.FNDE			
1.7.2.1.36.00	TRANSF.FINANC.L.C.87/96 ICMS-DESONERACAO	3.112.936,20		
1.7.2.1.37.00	TRANSFERENCIAS A CONSORCIOS PUBLICOS			
1.7.2.1.99.00	OUTRAS TRANSFERENCIAS DA UNIAO	7.886.511,40		
1.7.2.1.99.01	AUXILIO FINANC.P/FOMENTO DA EXPORT.-FEX	991.325,29		
1.7.2.1.99.02	OUTRAS TRANSFERENCIAS DA UNIAO	6.895.186,11		
1.7.2.2.00.00	TRANSFERENCIAS DOS ESTADOS	707.432.842,41		
1.7.2.2.01.00	PARTICIPACAO NA RECEITA DOS ESTADOS	685.446.312,10		
1.7.2.2.01.01	C.P.IMPOSTO S/CIRC.MERC.SERVICO-ICMS	572.575.227,26		
1.7.2.2.01.02	C.P.IMPOSTO S/PROP.VEICULOS AUTOM.IPVA	106.884.783,93		
1.7.2.2.01.04	C.P.IMP.S/PROD.INDUST.EST.EXPORT.IPI-EXP	2.938.361,82		
1.7.2.2.01.13	C.P.CONTRIB.INTERV.DOMINIO ECONOM.-CIDE	3.047.939,09		
1.7.2.2.22.00	TRANSF.COTA PARTE COMPENSACAO FINANCEIRA	2.398.883,37		
1.7.2.2.22.30	C.P. ROYALTIES P/PROD.PETROLEO-ESTADO	2.398.883,37		
1.7.2.2.33.00	TRANSF.RECUR.EST.PROG.SAUDE-FUNDO/FUNDO	14.654.173,95		

RECEITA SEGUNDO AS CATEGORIAS ECONÔMICAS

CODIGO	E S P E C I F I C A C A O	DESDOBRAMENTO	ORIGEM	CATEG. ECONOMICA
1.7.2.2.37.00	TRANSFERENCIAS A CONSORCIOS PUBLICOS			
1.7.2.2.99.00	OUTRAS TRANSFERENCIAS DOS ESTADOS	4.933.472,99		
1.7.2.4.00.00	TRANSFERENCIAS MULTIGOVERNAMENTAIS	339.680.523,11		
1.7.2.4.01.00	TRANSF.RECUR.FUN.DESEN.EDUC.BASIC-FUNDEB	265.973.610,25		
1.7.2.4.02.00	TRANSF.RECUR.COMPLEMENTACAO DO FUNDEB	73.706.912,86		
1.7.6.0.00.00	TRANSFERENCIAS DE CONVENIOS	13.939.704,48		
1.7.6.1.00.00	TRANSF.CONVENIOS UNIAO E SUAS ENTIDADES	8.536.985,48		
1.7.6.1.01.00	TRANSF.CONVENIO UNIAO P/SIST.UNICO SAUDE			
1.7.6.1.02.00	TRANSF.CONV.UNIAO DEST.PROGRAMA EDUCACAO	707.275,14		
1.7.6.1.03.00	TRANS.CONV.UNIAO DEST.PROG.ASSIST.SOCIAL	301.332,91		
1.7.6.1.99.00	OUTRAS TRANSF.CONVENIO DA UNIAO -T.CONV.	7.528.377,43		
1.7.6.2.00.00	TRANSF.CONV.EST.E DISTR.FED. E ENTIDADES	4.905.719,00		
1.7.6.2.01.00	TRANSF.CONV.ESTADOS P/SIST.UNICO SAUDE	3.806.720,00		
1.7.6.2.99.00	OUTRAS TRANSF. DE CONVENIO DOS ESTADOS	1.098.999,00		
1.7.6.3.00.00	TRANSF.CONV.MUNICIPIOS E SUAS ENTIDADES			
1.7.6.3.99.00	OUTRAS TRANSF.CONVENIOS DOS MUNICIPIOS			
1.7.6.4.00.00	TRANSF.CONV.INSTITUICOES PRIVADAS-T.PRIV	497.000,00		
1.9.0.0.00.00	OUTRAS RECEITAS CORRENTES		152.692.468,26	
1.9.1.0.00.00	MULTAS E JUROS DE MORA	42.640.114,77		
1.9.1.1.00.00	MULTAS E JUROS DE MORA DOS TRIBUTOS	2.460.097,15		
1.9.1.1.38.00	MULTAS E JUROS DE MORA DO IPTU	674.755,32		
1.9.1.1.39.00	MULTAS E JUROS DE MORA DO ITBI			
1.9.1.1.40.00	MULTAS E JUROS DE MORA DO ISS	1.542.915,67		
1.9.1.1.99.00	MULTAS E JUROS DE MORA DE OUTROS TRIBUTOS	242.426,16		
1.9.1.3.00.00	MULTAS/JUROS DE MORA DIV.ATIVA TRIBUTOS			
1.9.1.3.11.00	MULTAS/JUROS DE MORA DIVIDA ATIVA S/IPTU			
1.9.1.3.13.00	MULTAS/JUROS DE MORA DIVIDA ATIVA DO ISS			
1.9.1.8.00.00	MULTAS E JUROS DE MORA DE OUTRAS RECEITA	98,51		
1.9.1.9.00.00	MULTAS DE OUTRAS ORIGENS	40.179.919,11		
1.9.1.9.15.00	MULTAS PREVISTAS NA LEGISL. DO TRANSITO	38.576.807,92		
1.9.1.9.35.00	MULTAS POR DANOS AO MEIO AMBIENTE	3.111,17		
1.9.1.9.35.01	MULTAS POR ATOS LESIVOS AO MEIO AMBIENTE	3.111,17		
1.9.1.9.99.00	OUTRAS MULTAS	1.600.000,02		
1.9.2.0.00.00	INDENIZACOES E RESTITUICOES	37.387.958,84		
1.9.2.1.00.00	INDENIZACOES	246.889,66		
1.9.2.1.99.00	OUTRAS INDENIZACOES	246.889,66		
1.9.2.2.00.00	RESTITUICOES	37.141.069,18		
1.9.2.2.10.00	COMPENS.FINAN.ENTRE REG.GERAL/PROP.PREV.	1.067.565,90		
1.9.2.2.10.01	COMPENSACOES FINANCEIRAS ENTRE O REGIME	1.067.565,90		
1.9.2.2.99.00	OUTRAS RESTITUICOES	36.073.503,28		
1.9.2.2.99.01	OUTRAS RESTITUICOES	20.809.800,16		
1.9.2.2.99.02	OUTRAS RESTITUICOES/CESSAO DE SERVIDORES	15.263.703,12		
1.9.3.0.00.00	RECEITA DA DIVIDA ATIVA	63.044.520,97		
1.9.3.1.00.00	RECEITA DA DIVIDA ATIVA TRIBUTARIA	58.723.736,34		
1.9.3.1.11.00	RECEITA DA DIVIDA ATIVA SOBRE IPTU	39.437.701,16		
1.9.3.1.11.01	DIVIDA ATIVA AUTO IPTU	193.226,23		
1.9.3.1.11.02	PARCELAMENTO DO IPTU	3.845.035,38		
1.9.3.1.11.03	DIVIDA ATIVA DO IPTU	35.399.439,55		
1.9.3.1.13.00	RECEITA DA DIVIDA ATIVA DO ISS	18.786.631,60		
1.9.3.1.13.01	PARCELAMENTO DO ISS	8.219.596,38		
1.9.3.1.13.02	AUTOS DE ISS	8.706.599,83		
1.9.3.1.13.03	DIVIDA ATIVA DO ISS	1.860.435,39		
1.9.3.1.99.00	RECEITA DA DIV.ATIVA DE OUTROS TRIBUTOS	499.403,58		

RECEITA SEGUNDO AS CATEGORIAS ECONÔMICAS

CODIGO	E S P E C I F I C A C A O	DESDOBRAMENTO	ORIGEM	CATEG. ECONOMICA
1.9.3.1.99.01	REC.DIV.ATIVA DE OUTROS TRIB.-PRINCIPAL	499.403,58		
1.9.3.2.00.00	RECEITA DA DIVIDA ATIVA NAO TRIBUTARIA	4.320.784,63		
1.9.3.2.99.00	REC.DIV.ATIVA NAO TRIBUT.OUTRAS RECEITAS	4.320.784,63		
1.9.3.2.99.01	REC.DIV.ATIVA N/TRIB.OUT.REC.-PRINCIPAL	4.320.784,63		
1.9.9.0.00.00	RECEITAS DIVERSAS	9.619.873,68		
1.9.9.0.02.00	REC. DE ONUS SUCUMBENCIA ACOES JUDICIAIS	244.700,22		
1.9.9.0.02.01	RECEITA DE HONORARIOS DE ADVOGADOS	244.700,22		
1.9.9.0.02.02	RECEITA DE ONUS DE SUCUMBENCIA			
1.9.9.0.99.00	OUTRAS RECEITAS	9.375.173,46		
2.0.0.0.00.00	RECEITAS DE CAPITAL			109.441.405,30
2.1.0.0.00.00	OPERACOES DE CREDITO		56.637.101,12	
2.1.1.0.00.00	OPERACOES DE CREDITO INTERNAS	4.053.573,00		
2.1.2.0.00.00	OPERACOES DE CREDITO EXTERNAS	52.583.528,12		
2.2.0.0.00.00	ALIENACAO DE BENS		1.513.895,02	
2.2.1.0.00.00	ALIENACAO DE BENS MOVEIS	510.215,99		
2.2.1.9.00.00	ALIENACAO DE OUTROS BENS MOVEIS	510.215,99		
2.2.2.0.00.00	ALIENACAO DE BENS IMOVEIS	1.003.679,03		
2.2.2.9.00.00	ALIENACAO DE OUTROS BENS IMOVEIS	1.003.679,03		
2.3.0.0.00.00	AMORTIZACAO DE EMPRESTIMOS		121.601,33	
2.3.0.0.99.00	AMORTIZACAO DE FINANCIAMENTOS DIVERSOS	121.601,33		
2.4.0.0.00.00	TRANSFERENCIAS DE CAPITAL		51.168.807,83	
2.4.2.0.00.00	TRANSFERENCIAS INTERGOVERNAMENTAIS			
2.4.2.1.00.00	TRANSFERENCIAS DA UNIAO			
2.4.2.1.01.00	TRANSF.RECUR.SISTEMA UNICO DE SAUDE-SUS			
2.4.7.0.00.00	TRANSFERENCIAS DE CONVENIOS	51.168.807,83		
2.4.7.1.00.00	TRANSF.DE CONV.DA UNIAO E SUAS ENTIDADES	34.754.319,88		
2.4.7.1.01.00	TRANSF.CONVENIO UNIAO P/SIST.UNICO SAUDE	3.396.000,00		
2.4.7.1.02.00	TRANSF.CONV.UNIAO DEST.PROGRAMA EDUCACAO			
2.4.7.1.03.00	TRANSF.CONV.UNIAO DEST.PROG.SANEAM.BASIC			
2.4.7.1.99.00	OUTRAS TRANSF.DE CONVENIO DA UNIAO	31.358.319,88		
2.4.7.2.00.00	TRANSF.CONV.EST.DIST.FED.SUAS ENTIDADES	16.414.487,95		
2.4.7.2.01.00	TRANSF.CONVENIOS DOS ESTADOS PARA SUS			
2.4.7.2.05.00	TRANSF.CONV.EST./PROG.INFRA-ESTR.TRANSP.			
2.4.7.2.99.00	OUTRAS TRANSF. DE CONVENIO DOS ESTADOS	16.414.487,95		
2.4.7.4.00.00	TRANSF.CONV.INSTIT.PRIVADAS-T.PRIVADAS			
7.0.0.0.00.00	RECEITAS INTRA-ORCAMENTARIAS CORRENTES			215.520.010,54
7.2.0.0.00.00	RECEITAS DE CONTRIBUICOES		215.428.120,54	
7.2.1.0.00.00	CONTRIBUICOES SOCIAIS	215.428.120,54		
7.2.1.0.29.00	CONTRIB.P/REG.PROPRIO PREV.SERV.PUBLICO	157.106.725,78		
7.2.1.0.29.01	CONTRIB.PATRONAL P/REG.REGIME PROP.PREV.	157.106.725,78		
7.2.1.0.99.00	OUTRAS CONTRIBUICOES SOCIAIS	58.321.394,76		
7.2.1.0.99.01	CONTRIBUICOES DO PROGRAMA DE SAUDE DO SE	58.321.394,76		
7.6.0.0.00.00	RECEITAS DE SERVICOS		91.890,00	
7.6.0.0.16.00	SERVICOS EDUCACIONAIS			
7.6.0.0.99.00	OUTROS SERVICOS	91.890,00		
9.0.0.0.00.00	DEDUCOES DA RECEITA			-243.063.179,39
9.7.0.0.00.00	DEDUCAO DA RECEITA P/FORMACAO DO FUNDEB		-243.063.179,39	
9.7.2.0.00.00	DEDUCOES DA RECEITA	-243.063.179,39		
9.7.2.1.00.00	DEDUCOES DA RECEITA	-106.583.505,30		
9.7.2.1.01.00	DEDUCAO DAS RECEITAS DE TRANSF.DA UNIAO	-105.960.918,06		
9.7.2.1.01.02	DEDUCAO RECEITA FPM P/FORMACAO DO FUNDEB	-105.958.880,29		
9.7.2.1.01.05	DEDUCAO REC.IPTR P/FORMACAO DO FUNDEB	-2.037,77		
9.7.2.1.36.00	DEDUCAO REC.ICMS-DESONER.P/FORM.FUNDEB	-622.587,24		

RECEITA SEGUNDO AS CATEGORIAS ECONÔMICAS

CODIGO	E S P E C I F I C A C A O	DESDOBRAMENTO	ORIGEM	CATEG. ECONOMICA
9.7.2.2.00.00	DEDUCOES DA RECEITA TRANSF. DOS ESTADOS	-136.479.674,09		
9.7.2.2.01.00	DEDUCAO DAS RECEITAS DE TRANSFERENCIAS D	-136.479.674,09		
9.7.2.2.01.01	DEDUCAO REC. ICMS P/FORMACAO DO FUNDEB	-114.515.045,30		
9.7.2.2.01.02	DEDUCAO REC. IPVA P/FORMACAO FUNDEB	-21.376.956,54		
9.7.2.2.01.03	DEDUCAO DA RECEITA PARA A FORMACAO DO FU			
9.7.2.2.01.04	DEDUCAO REC. IPI-EXPORT.P/FORM.FUNDEB	-587.672,25		
			T O T A L	3.443.635.386,61

**PREFEITURA MUNICIPAL DE FORTALEZA
CONSOLIDADO
DEMONSTRATIVO DA RECEITA ORÇADA COM A ARRECADADA**

Exercício de 2010

A N E X O 10

D E S C R I C A O	P R E V I S A O	A R R E C A D A D O	D I F E R E N C A	
			PARA MAIS	PARA MENOS
RECEITAS CORRENTES	3.350.044.789,00	3.361.737.150,16	11.692.361,16	
RECEITA TRIBUTARIA	609.786.000,00	685.995.863,39	76.209.863,39	
IMPOSTOS	600.180.000,00	673.988.726,33	73.808.726,33	
IMPOSTOS SOBRE O PATRIMONIO E A RENDA	264.409.000,00	310.210.342,78	45.801.342,78	
IMP.S/PROPRIED.PRED.TERRIT.URBANA-IPTU	142.074.000,00	159.734.233,98	17.660.233,98	
IMPOSTO SOBRE A RENDA E PROVENTOS DE QUA	70.000.000,00	83.337.407,88	13.337.407,88	
IMPOSTO S/RENDA RETIDO NA FONTE - IRRF	69.832.000,00	83.337.407,88	13.505.407,88	
IRRF S/OUTROS REND.P.JURIDICA-IRRF.PJ.	168.000,00			168.000,00
IMP.S/TRANSMISSAO DE BENS IMOVEIS-ITBI	52.335.000,00	67.138.700,92	14.803.700,92	
IMPOSTOS SOBRE A PRODUCAO E CIRCULACAO	335.771.000,00	363.778.383,55	28.007.383,55	
IMPOSTO S/SERV.DE QUALQUER NATUREZA-ISS	335.771.000,00	363.778.383,55	28.007.383,55	
TAXAS	9.606.000,00	12.007.137,06	2.401.137,06	
TAXAS PELO EXERCICIO DO PODER DE POLICIA	7.366.000,00	9.723.196,38	2.357.196,38	
TAXA DE FISCALIZACAO DE VIGILANCIA SANIT	2.854.000,00	2.549.022,94		304.977,06
TAXA DE INSPECAO SANITARIA	2.854.000,00	2.549.022,94		304.977,06
TAXA DE CONTROLE E FISCALIZACAO AMBIENTA	526.000,00	855.413,93	329.413,93	
TAXA DE LICENCIAMENTO AMBIENTAL	526.000,00	855.413,93	329.413,93	
OUTRAS TAXAS P/EXERC.PODER DE POLICIA	3.986.000,00	6.318.759,51	2.332.759,51	
TAXA DE LICENCA	1.589.000,00	1.632.144,16	43.144,16	
TAXA DE VISTORIA DE COLETIVOS URBANOS	2.361.000,00	4.654.176,38	2.293.176,38	
TAXA DE FISCALIZACAO DE ANUNCIOS	36.000,00	32.438,97		3.561,03
TAXAS PELA PRESTACAO DE SERVICOS	2.240.000,00	2.283.940,68	43.940,68	
OUTRAS TAXAS PELA PRESTACAO DE SERVICOS	2.240.000,00	2.283.940,68	43.940,68	
TAXA DE EXPEDIENTE	2.182.000,00	2.221.212,35	39.212,35	
TAXA DE TURISMO	58.000,00	62.728,33	4.728,33	
TAXA PERMISSAO MERCADO PUBLICO				
TAXA PERMISSAO MERCADO SAO SEBASTIAO				
RECEITA DE CONTRIBUICOES	189.372.000,00	214.015.917,35	24.643.917,35	
CONTRIBUICOES SOCIAIS	82.359.000,00	87.370.635,13	5.011.635,13	
CONTRIBUICAO PARA O REGIME PROPRIO DE PR	82.359.000,00	87.370.635,13	5.011.635,13	
CONTRIB.SERV.ATIVO REG.PROPRIO PREVIDEN	80.100.000,00	85.031.145,20	4.931.145,20	
CONTRIB.SERV.INATIVO REG.PROPRIO PREVID	1.700.000,00	1.753.668,85	53.668,85	
CONTRIB.PENSIONISTA REG.PROPRIO PREVID.	559.000,00	585.821,08	26.821,08	
CONTRIBUICOES ECONOMICAS	107.013.000,00	126.645.282,22	19.632.282,22	
CONTRIB.P/CUSTEIO SERV.ILUM.PUBLICA-CIP	107.013.000,00	126.645.282,22	19.632.282,22	
RECEITA PATRIMONIAL	64.000.379,00	90.339.344,16	26.338.965,16	
RECEITAS IMOBILIARIAS	840.000,00	383.429,25		456.570,75
ALUGUEIS	629.000,00	280.659,66		348.340,34
ARRENDAMENTOS	211.000,00	102.769,59		108.230,41
RECEITAS DE VALORES MOBILIARIOS	57.760.379,00	76.160.153,09	18.399.774,09	
JUROS DE TITULOS DE RENDA	34.725.000,00	48.314.445,94	13.589.445,94	
TITULOS PUBLICOS FEDERAIS	22.360.000,00	38.060.198,21	15.700.198,21	
INVESTIMENTOS DE RENDA FIXA	12.365.000,00	10.254.247,73		2.110.752,27
DIVIDENDOS	2.247.000,00	1.171,84		2.245.828,16
REMUNERACAO DE DEPOSITOS BANCARIOS	20.788.379,00	27.844.535,31	7.056.156,31	
REMUNERACAO DE DEPOSITOS BANCARIOS VINCU	6.566.379,00	4.337.294,80		2.229.084,20
REC.REMUN.DEPOS.BANC.VINC. ROYALTIES	32.000,00	2.692,88		29.307,12
REC.REMUN.DEPOS.BANC.RECUR.VINC.-FUNDEB	2.008.000,00	749.270,18		1.258.729,82
REC.REMUN.DEPOS.BANC.VINC.-FMS	1.680.000,00	1.536.979,89		143.020,11
REC.REM.DEP.BANC.RECUR.VINC.ACOES SERV.	371.000,00	154.498,63		216.501,37

**PREFEITURA MUNICIPAL DE FORTALEZA
CONSOLIDADO
DEMONSTRATIVO DA RECEITA ORÇADA COM A ARRECADADA**

Exercício de 2010

A N E X O 10

D E S C R I C A O	P R E V I S A O	A R R E C A D A D O	D I F E R E N C A	
			PARA MAIS	PARA MENOS
REC.REMUN.DEPOS.BANC.RECUR.VINC.-FNAS	1.373.000,00	692.140,27		680.859,73
REC.REMUN.OUTROS DEP.BANC.RECUR.VINCUL.	1.102.379,00	1.201.712,95	99.333,95	
REMUNERACAO DE DEPOSITOS BANCARIOS NAO V	14.222.000,00	23.507.240,51	9.285.240,51	
RECEITA REMUNER. DEPOSITOS DE POUPANCA	54.000,00	816.349,54	762.349,54	
REMUN. OUTR.DEPOS.BANC.RECUR.N/VINCULADO	14.168.000,00	22.690.890,97	8.522.890,97	
RECEITA DE CONCESSOES E PERMISSOES	5.399.000,00	13.795.761,82	8.396.761,82	
REC.CONCESSAO PERMISSAO PEDAGIO	50.000,00			50.000,00
REC.CONCES.PERMIS.DIREITOS USO BENS PUBL	1.512.000,00	2.262.952,39	750.952,39	
REC.CONCES.DIREITO REAL USO AREA PUBLICA		766.374,00	766.374,00	
REC.CONCESSAO PERMIS. USO MERC.PUBLICO	1.512.000,00	1.496.578,39		15.421,61
OUTRAS RECEITAS DE CONCESSOES/PERMISSOES	3.837.000,00	11.532.809,43	7.695.809,43	
REC.CONCESSAO SERVICOS LIMPEZA PUBLICA	960.000,00	1.907.079,65	947.079,65	
REC.CONCESSAO PERMISSAO AGUA/ESGOTO	2.544.000,00	8.609.312,37	6.065.312,37	
REC.CONCESSAO PERMIS.UTILIZ.ESPACO PUBL.	333.000,00	242.163,60		90.836,40
REC.CONCESSAO PERMIS.UTIL.ESP.PUB.CPNVA		774.253,81	774.253,81	
OUTRAS RECEITAS PATRIMONIAIS	1.000,00			1.000,00
RECEITA DE SERVICOS	3.347.675,00	3.286.794,19		60.880,81
SERVICOS DE SAUDE				
SERVICOS RADIOLOGICOS E LABORATORIAIS				
SERVICOS ADMINISTRATIVOS	1.052.000,00	1.476.695,45	424.695,45	
SERVICOS INSCRICAO EM CONCURSOS PUBLICO	1.052.000,00	1.476.695,45	424.695,45	
SERVICOS DE INSPECAO E FISCALIZACAO	10.000,00			10.000,00
OUTROS SERVICOS DE INSPECAO E FISCALIZ.	10.000,00			10.000,00
SERVICOS EDUCACIONAIS	2.256.675,00	1.810.098,74		446.576,26
OUTROS SERVICOS	29.000,00			29.000,00
TRANSFERENCIAS CORRENTES	2.354.573.330,00	2.215.406.762,81		139.166.567,19
TRANSFERENCIAS INTERGOVERNAMENTAIS	2.220.008.000,00	2.201.467.058,33		18.540.941,67
TRANSFERENCIAS DA UNIAO	1.201.485.000,00	1.154.353.692,81		47.131.307,19
PARTICIPACAO NA RECEITA DA UNIAO	609.447.000,00	548.820.136,77		60.626.863,23
C.P.FUNDO DE PARTICIPACAO MUNICIPIOS-FP	609.444.000,00	548.809.947,51		60.634.052,49
C.P.IMPOSTO S/PROPRIED.TERRIT.RURAL-IPT	3.000,00	10.189,26	7.189,26	
TRANSFERENCIA DA COMPENSACAO FINANCEIRA	8.182.000,00	15.274.543,58	7.092.543,58	
C.P.CONPEN.FINAN.RECUR.MINERAIS-EXTRACA	193.000,00	203.241,21	10.241,21	
C.P.ROYALTIES COMPEN.FIN.L.7990/89-UNIA	1.775.000,00	8.091.490,06	6.316.490,06	
C.P.ROYALTIES EXCEDENTE L.9478/97-UNIA		182.653,73	182.653,73	
C.P.FUNDO ESPECIAL DO PETROLEO-FEP.	6.214.000,00	6.797.158,58	583.158,58	
TRANSF.RECURSOS SISTEMA UNICO SAUDE-SUS	530.690.000,00	527.083.640,70		3.606.359,30
TRANSF.RECUR.FUNDO NAC.ASSIST.SOC. FNAS	12.846.000,00	10.914.140,66		1.931.859,34
TRANSF.RECUR.FUNDO NAC.DESENV.EDUC.FNDE	29.586.000,00	41.261.783,50	11.675.783,50	
TRANSF. SALARIO EDUCACAO - SAL.EDUC.	8.913.000,00	12.658.667,32	3.745.667,32	
TRANSF.FNDE-PROG.DINHEIRO DIRETO ESCOLA	1.031.000,00	700,80		1.030.299,20
TRANSF.DIRETAS FNDE-PROG.ALIMENT.ESCOLA	13.871.000,00	18.917.045,60	5.046.045,60	
TRANSF.DIR. FNDE-PROG.NAC.TRANSF.ESCOLA		638,22	638,22	
PROGRAMA PROJovem URBANO		8.833.006,56	8.833.006,56	
PROGRAMA BRASIL ALFABETIZADO		851.725,00	851.725,00	
OUTRAS TRANSF.DIR.FUN.NAC.DES.EDUC.FNDE	5.771.000,00			5.771.000,00
TRANSF.FINANC.L.C.87/96 ICMS-DESONERACAO	3.317.000,00	3.112.936,20		204.063,80
TRANSFERENCIAS A CONSORCIOS PUBLICOS	100.000,00			100.000,00
OUTRAS TRANSFERENCIAS DA UNIAO	7.317.000,00	7.886.511,40	569.511,40	
AUXILIO FINANC.P/FOMENTO DA EXPORT.-FEX		991.325,29	991.325,29	

PREFEITURA MUNICIPAL DE FORTALEZA
CONSOLIDADO
DEMONSTRATIVO DA RECEITA ORÇADA COM A ARRECADADA

Exercício de 2010

A N E X O 10

D E S C R I C A O	P R E V I S A O	A R R E C A D A D O	D I F E R E N C A	
			PARA MAIS	PARA MENOS
OUTRAS TRANSFERENCIAS DA UNIAO	7.317.000,00	6.895.186,11		421.813,89
TRANSFERENCIAS DOS ESTADOS	647.093.000,00	707.432.842,41	60.339.842,41	
PARTICIPACAO NA RECEITA DOS ESTADOS	613.652.000,00	685.446.312,10	71.794.312,10	
C.P.IMPOSTO S/CIRC.MERC.SERVICO-ICMS	508.480.000,00	572.575.227,26	64.095.227,26	
C.P.IMPOSTO S/PROP.VEICULOS AUTOM.IPVA	100.880.000,00	106.884.783,93	6.004.783,93	
C.P.IMP.S/PROD.INDUST.EST.EXPORT.IPI-EX	2.546.000,00	2.938.361,82	392.361,82	
C.P.CONTRIB.INTERV.DOMINIO ECONOM.-CIDE	1.746.000,00	3.047.939,09	1.301.939,09	
TRANSF.COTA PARTE COMPENSACAO FINANCEIRA	3.041.000,00	2.398.883,37		642.116,63
C.P.ROYALTIES P/PROD.PETROLEO-ESTADO	3.041.000,00	2.398.883,37		642.116,63
TRANSF.RECUR.EST.PROG.SAUDE-FUNDO/FUNDO	25.300.000,00	14.654.173,95		10.645.826,05
TRANSFERENCIAS A CONSORCIOS PUBLICOS	100.000,00			100.000,00
OUTRAS TRANSFERENCIAS DOS ESTADOS	5.000.000,00	4.933.472,99		66.527,01
TRANSFERENCIAS MULTIGOVERNAMENTAIS	371.430.000,00	339.680.523,11		31.749.476,89
TRANSF.RECUR.FUN.DESEN.EDUC.BASIC-FUNDEB	303.218.000,00	265.973.610,25		37.244.389,75
TRANSF.RECUR.COMPLEMENTACAO DO FUNDEB	68.212.000,00	73.706.912,86	5.494.912,86	
TRANSFERENCIAS DE CONVENIOS	134.565.330,00	13.939.704,48		120.625.625,52
TRANSF.CONVENIOS UNIAO E SUAS ENTIDADES	90.982.154,00	8.536.985,48		82.445.168,52
TRANSF.CONVENIO UNIAO P/SIST.UNICO SAUDE	12.678.654,00			12.678.654,00
TRANSF.CONV.UNIAO DEST.PROGRAMA EDUCACAO	6.423.500,00	707.275,14		5.716.224,86
TRANS.CONV.UNIAO DEST.PROG.ASSIST.SOCIAL	893.000,00	301.332,91		591.667,09
OUTRAS TRANSF.CONVENIO DA UNIAO -T.CONV.	70.987.000,00	7.528.377,43		63.458.622,57
TRANSF.CONV.EST.E DISTR.FED. E ENTIDADES	42.211.176,00	4.905.719,00		37.305.457,00
TRANSF.CONV.ESTADOS P/SIST.UNICO SAUDE	25.280.100,00	3.806.720,00		21.473.380,00
OUTRAS TRANSF. DE CONVENIO DOS ESTADOS	16.931.076,00	1.098.999,00		15.832.077,00
TRANSF.CONV.MUNICIPIOS E SUAS ENTIDADES	12.000,00			12.000,00
OUTRAS TRANSF.CONVENIOS DOS MUNICIPIOS	12.000,00			12.000,00
TRANSF.CONV.INSTITUICOES PRIVADAS-T.PRIV	1.360.000,00	497.000,00		863.000,00
OUTRAS RECEITAS CORRENTES	128.965.405,00	152.692.468,26	23.727.063,26	
MULTAS E JUROS DE MORA	51.993.000,00	42.640.114,77		9.352.885,23
MULTAS E JUROS DE MORA DOS TRIBUTOS	1.709.000,00	2.460.097,15	751.097,15	
MULTAS E JUROS DE MORA DO IPTU	424.000,00	674.755,32	250.755,32	
MULTAS E JUROS DE MORA DO ITBI	4.000,00			4.000,00
MULTAS E JUROS DE MORA DO ISS	1.016.000,00	1.542.915,67	526.915,67	
MULTAS E JUROS DE MORA DE OUTROS TRIBUTOS	265.000,00	242.426,16		22.573,84
MULTAS/JUROS DE MORA DIV.ATIVA TRIBUTOS	20.000,00			20.000,00
MULTAS/JUROS DE MORA DIVIDA ATIVA S/IPTU	10.000,00			10.000,00
MULTAS/JUROS DE MORA DIVIDA ATIVA DO ISS	10.000,00			10.000,00
MULTAS E JUROS DE MORA DE OUTRAS RECEITA	1.000,00	98,51		901,49
MULTAS DE OUTRAS ORIGENS	50.263.000,00	40.179.919,11		10.083.080,89
MULTAS PREVISTAS NA LEGISL. DO TRANSITO	46.288.000,00	38.576.807,92		7.711.192,08
MULTAS POR DANOS AO MEIO AMBIENTE	17.000,00	3.111,17		13.888,83
MULTAS POR ATOS LESIVOS AO MEIO AMBIENT	17.000,00	3.111,17		13.888,83
OUTRAS MULTAS	3.958.000,00	1.600.000,02		2.357.999,98
INDENIZACOES E RESTITUICOES	5.476.405,00	37.387.958,84	31.911.553,84	
INDENIZACOES	1.702.405,00	246.889,66		1.455.515,34
OUTRAS INDENIZACOES	1.702.405,00	246.889,66		1.455.515,34
RESTITUICOES	3.774.000,00	37.141.069,18	33.367.069,18	
COMPENS.FINAN.ENTRE REG.GERAL/PROP.PREV.	800.000,00	1.067.565,90	267.565,90	
COMPENSACOES FINANCEIRAS ENTRE O REGIME	800.000,00	1.067.565,90	267.565,90	
OUTRAS RESTITUICOES	2.974.000,00	36.073.503,28	33.099.503,28	

PREFEITURA MUNICIPAL DE FORTALEZA
CONSOLIDADO
DEMONSTRATIVO DA RECEITA ORÇADA COM A ARRECADADA

Exercício de 2010

A N E X O 10

D E S C R I C A O	P R E V I S A O	A R R E C A D A D O	D I F E R E N C A	
			PARA MAIS	PARA MENOS
OUTRAS RESTITUICOES	2.974.000,00	20.809.800,16	17.835.800,16	
OUTRAS RESTITUICOES/CESSAO DE SERVIDORE		15.263.703,12	15.263.703,12	
RECEITA DA DIVIDA ATIVA	61.496.000,00	63.044.520,97	1.548.520,97	
RECEITA DA DIVIDA ATIVA TRIBUTARIA	59.901.000,00	58.723.736,34		1.177.263,66
RECEITA DA DIVIDA ATIVA SOBRE IPTU	34.753.000,00	39.437.701,16	4.684.701,16	
DIVIDA ATIVA AUTO IPTU		193.226,23	193.226,23	
PARCELAMENTO DO IPTU		3.845.035,38	3.845.035,38	
DIVIDA ATIVA DO IPTU	34.753.000,00	35.399.439,55	646.439,55	
RECEITA DA DIVIDA ATIVA DO ISS	18.031.000,00	18.786.631,60	755.631,60	
PARCELAMENTO DO ISS	11.274.000,00	8.219.596,38		3.054.403,62
AUTOS DE ISS	1.507.000,00	8.706.599,83	7.199.599,83	
DIVIDA ATIVA DO ISS	5.250.000,00	1.860.435,39		3.389.564,61
RECEITA DA DIV.ATIVA DE OUTROS TRIBUTOST	7.117.000,00	499.403,58		6.617.596,42
REC.DIV.ATIVA DE OUTROS TRIB.-PRINCIPAL	7.117.000,00	499.403,58		6.617.596,42
RECEITA DA DIVIDA ATIVA NAO TRIBUTARIA	1.595.000,00	4.320.784,63	2.725.784,63	
REC.DIV.ATIVA NAO TRIBUT.OUTRAS RECEITAS	1.595.000,00	4.320.784,63	2.725.784,63	
REC.DIV.ATIVA N/TRIB.OUT.REC.-PRINCIPAL	1.595.000,00	4.320.784,63	2.725.784,63	
RECEITAS DIVERSAS	10.000.000,00	9.619.873,68		380.126,32
REC. DE ONUS SUCUMBENCIA ACOES JUDICIAIS	467.000,00	244.700,22		222.299,78
RECEITA DE HONORARIOS DE ADVOGADOS	222.000,00	244.700,22	22.700,22	
RECEITA DE ONUS DE SUCUMBENCIA	245.000,00			245.000,00
OUTRAS RECEITAS	9.533.000,00	9.375.173,46		157.826,54
RECEITAS DE CAPITAL	554.102.816,00	109.441.405,30		444.661.410,70
OPERACOES DE CREDITO	214.811.000,00	56.637.101,12		158.173.898,88
OPERACOES DE CREDITO INTERNAS	78.046.000,00	4.053.573,00		73.992.427,00
OPERACOES DE CREDITO EXTERNAS	136.765.000,00	52.583.528,12		84.181.471,88
ALIENACAO DE BENS	640.007,00	1.513.895,02	873.888,02	
ALIENACAO DE BENS MOVEIS	135.007,00	510.215,99	375.208,99	
ALIENACAO DE OUTROS BENS MOVEIS	135.007,00	510.215,99	375.208,99	
ALIENACAO DE BENS IMOVEIS	505.000,00	1.003.679,03	498.679,03	
ALIENACAO DE OUTROS BENS IMOVEIS	505.000,00	1.003.679,03	498.679,03	
AMORTIZACAO DE EMPRESTIMOS	535.000,00	121.601,33		413.398,67
AMORTIZACAO DE FINANCIAMENTOS DIVERSOS	535.000,00	121.601,33		413.398,67
TRANSFERENCIAS DE CAPITAL	338.116.809,00	51.168.807,83		286.948.001,17
TRANSFERENCIAS INTERGOVERNAMENTAIS	4.185.000,00			4.185.000,00
TRANSFERENCIAS DA UNIAO	4.185.000,00			4.185.000,00
TRANSF.RECUR.SISTEMA UNICO DE SAUDE-SUS	4.185.000,00			4.185.000,00
TRANSFERENCIAS DE CONVENIOS	333.931.809,00	51.168.807,83		282.763.001,17
TRANSF.DE CONV.DA UNIAO E SUAS ENTIDADES	225.329.500,00	34.754.319,88		190.575.180,12
TRANSF.CONVENIO UNIAO P/SIST.UNICO SAUDE	23.444.000,00	3.396.000,00		20.048.000,00
TRANSF.CONV.UNIAO DEST.PROGRAMA EDUCACAO	3.994.500,00			3.994.500,00
TRANSF.CONV.UNIAO DEST.PROG.SANEAM.BASIC				
OUTRAS TRANSF.DE CONVENIO DA UNIAO	197.891.000,00	31.358.319,88		166.532.680,12
TRANSF.CONV.EST.DIST.FED.SUAS ENTIDADES	105.074.153,00	16.414.487,95		88.659.665,05
TRANSF.CONVENIOS DOS ESTADOS PARA SUS	18.211.246,00			18.211.246,00
TRANSF.CONV.EST./PROG.INFRA-ESTR.TRANSPO	2.115.000,00			2.115.000,00
OUTRAS TRANSF. DE CONVENIO DOS ESTADOS	84.747.907,00	16.414.487,95		68.333.419,05
TRANSF.CONV.INSTIT.PRIVADAS-T.PRIVADAS	3.528.156,00			3.528.156,00

PREFEITURA MUNICIPAL DE FORTALEZA
CONSOLIDADO
DEMONSTRATIVO DA RECEITA ORÇADA COM A ARRECADADA

Exercício de 2010

A N E X O 10

D E S C R I C A O	P R E V I S A O	A R R E C A D A D O	D I F E R E N C A	
			PARA MAIS	PARA MENOS
RECEITAS INTRA-ORÇAMENTARIAS CORRENTES	197.363.295,00	215.520.010,54	18.156.715,54	
RECEITAS DE CONTRIBUIÇÕES	195.529.970,00	215.428.120,54	19.898.150,54	
CONTRIBUIÇÕES SOCIAIS	195.529.970,00	215.428.120,54	19.898.150,54	
CONTRIB.P/REG.PROPRIO PREV.SERV.PUBLICO	143.335.977,00	157.106.725,78	13.770.748,78	
CONTRIB.PATRONAL P/REG.REGIME PROP.PREV	143.335.977,00	157.106.725,78	13.770.748,78	
OUTRAS CONTRIBUIÇÕES SOCIAIS	52.193.993,00	58.321.394,76	6.127.401,76	
CONTRIBUIÇÕES DO PROGRAMA DE SAUDE DO S	52.193.993,00	58.321.394,76	6.127.401,76	
RECEITAS DE SERVIÇOS	1.833.325,00	91.890,00		1.741.435,00
SERVIÇOS EDUCACIONAIS	1.774.325,00			1.774.325,00
OUTROS SERVIÇOS	59.000,00	91.890,00	32.890,00	
DEDUÇÕES DA RECEITA	-244.933.900,00	-243.063.179,39	1.870.720,61	
DEDUÇÃO DA RECEITA P/FORMAÇÃO DO FUNDEB	-244.933.900,00	-243.063.179,39	1.870.720,61	
DEDUÇÕES DA RECEITA	-244.933.900,00	-243.063.179,39	1.870.720,61	
DEDUÇÕES DA RECEITA	-122.552.700,00	-106.583.505,30	15.969.194,70	
DEDUÇÃO DAS RECEITAS DE TRANSF.DA UNIAO	-121.889.300,00	-105.960.918,06	15.928.381,94	
DEDUÇÃO RECEITA FPM P/FORMAÇÃO DO FUNDE	-121.889.000,00	-105.958.880,29	15.930.119,71	
DEDUÇÃO REC.IPTR P/FORMAÇÃO DO FUNDEB	-300,00	-2.037,77		1.737,77
DEDUÇÃO REC.ICMS-DESONER.P/FORM.FUNDEB	-663.400,00	-622.587,24	40.812,76	
DEDUÇÕES DA RECEITA TRANSF. DOS ESTADOS	-122.381.200,00	-136.479.674,09		14.098.474,09
DEDUÇÃO DAS RECEITAS DE TRANSFERÊNCIAS D	-122.381.200,00	-136.479.674,09		14.098.474,09
DEDUÇÃO REC. ICMS P/FORMAÇÃO DO FUNDEB	-101.696.000,00	-114.515.045,30		12.819.045,30
DEDUÇÃO REC.IPVA P/FORMAÇÃO FUNDEB	-20.176.000,00	-21.376.956,54		1.200.956,54
DEDUÇÃO DA RECEITA PARA A FORMAÇÃO DO F	-509.200,00		509.200,00	
DEDUÇÃO REC. IPI-EXPORT.P/FORM.FUNDEB		-587.672,25		587.672,25
T O T A I S	3.856.577.000,00	3.443.635.386,61	325.312.759,61	738.254.373,00

PREFEITURA MUNICIPAL DE FORTALEZA
SECRETARIA DE FINANÇAS DO MUNICÍPIO
CÉLULA DE CONTABILIDADE

BALANÇO ORÇAMENTÁRIO – ANEXO 12 da Lei 4.320/64

Exercício de 2010

R E C E I T A			
	P R E V I S A O	E X E C U C A O	D I F E R E N C A
RECEITAS CORRENTES			
Rec.Tributaria	609,786,000.00	685,995,863.39	76,209,863.39
Rec. Contribuicao	189,372,000.00	214,015,917.35	24,643,917.35
Rec. Patrimonial	64,000,379.00	90,339,344.16	26,338,965.16
Rec. Servicos	3,347,675.00	3,286,794.19	-60,880.81
Transf. Correntes	2,354,573,330.00	2,215,406,762.81	-139,166,567.19
Outras Rec. Corrent.	128,965,405.00	152,692,468.26	23,727,063.26
Deducoes do FUNDEB	-244,933,900.00	-243,063,179.39	1,870,720.61
RECEITA DE CAPITAL			
Oper. de Credito	214,811,000.00	56,637,101.12	-158,173,898.88
Alienacao de Bens	640,007.00	1,513,895.02	873,888.02
Amort. de Empréstimo	535,000.00	121,601.33	-413,398.67
Transf. de Capital	338,116,809.00	51,168,807.83	-286,948,001.17
REC.INTRA-ORÇAMENTAR			
Rec. Contribuicao	195,529,970.00	215,428,120.54	19,898,150.54
Receita de Servico	1,833,325.00	91,890.00	-1,741,435.00
SOMA			
S O M A	3,856,577,000.00	3,443,635,386.61	-412,941,613.39
D E F I C I T	140,435,573.00		
T O T A L	3,997,012,573.00	3,443,635,386.61	-412,941,613.39

D E S P E S A			
	P R E V I S A O	E X E C U C A O	D I F E R E N C A
CRED.ORÇAM.E SUPLEMENTAR..	3,997,012,573.00	3,365,966,292.85	-631,046,280.15
CREDITO ESPECIAL.....			
CREDITO EXTRAORDINARIO....			
S O M A	3,997,012,573.00	3,365,966,292.85	-631,046,280.15
S U P E R A V I T		77,669,093.76	218,104,666.76
T O T A L	3,997,012,573.00	3,443,635,386.61	-412,941,613.39

**PREFEITURA MUNICIPAL DE FORTALEZA
SECRETARIA DE FINANÇAS DO MUNICÍPIO
CÉLULA DE CONTABILIDADE**

BALANÇO FINANCEIRO – ANEXO 13 da Lei 4.320/64

Exercício de 2010

RECEITA		DESPESA	
ORÇAMENTARIA		ORÇAMENTARIA	
Rec.Correntes.....	3.118.673.970,77	Legislativa.....	82.698.108,37
Rec.Tributaria.....	685.995.863,39	Essencial a Justica.	24.672.924,31
Rec.Contribuicao....	214.015.917,35	Administracao.....	355.121.372,61
Rec.Patrimonial....	90.339.344,16	Seguranca Publica..	81.099.429,47
Rec.Servicos.....	3.286.794,19	Assistencia Social..	57.981.983,40
Transf.Correntes...	2.215.406.762,81	Previdencia Social..	220.851.384,68
Outras Rec.Correntes	152.692.468,26	Saude.....	1.096.056.822,50
Deducoes do FUNDEB	-243.063.179,39	Trabalho.....	8.241.024,12
Rec. Capital	109.441.405,30	Educacao.....	659.366.811,76
Op.Credito.....	56.637.101,12	Cultura.....	31.217.869,22
Alienacoes de Bens..	1.513.895,02	Direito da Cidadania	21.842.602,06
Transf. de Capital	51.168.807,83	Urbanismo.....	431.271.092,21
Amort.de Empréstimos	121.601,33	Habitacao.....	65.388.303,08
		Saneamento.....	196.001,52
		Gestao Ambiental....	58.695.940,50
		Comercio e Servico..	9.818.538,36
		Desporto e Lazer	47.584.534,02
		Encargos Especiais	112.544.830,66
		Ciencia e Tecnologia	1.316.720,00
TOTAL REC.ORÇAMENTA	3.228.115.376,07	TOTAL DESP.ORÇAMENTA	3.365.966.292,85
RECEITAS INTRA-ORÇAM	215.520.010,54		
Receitas de Contrib.	215.428.120,54		
Receitas de Servicos	91.890,00		
TOTAL REC. INTRA-GOV	215.520.010,54		0,00
Rep.Recebido/Diretas	1.175.559.233,00	Repasse Conc.Direta	1.257.432.691,04
Rep.Recebido FMS/IJF	46.323.963,20	Repasse Conc.FMS/IJF	46.323.963,20
Rep.Recebido Camara	82.698.458,04	Rep.Conced/CROA/FMS	825.000,00
TOTAL REP. RECEBIDO	1.304.581.654,24	TOTAL REP.CONCEDIDOS	1.304.581.654,24
EXTRA-ORÇAMENTARIA		EXTRA-ORÇAMENTARIA..	
Dep.Div.Origens.....	8.449.790,32	Dep.Div.Origens.....	7.184.780,95
Consignacoes.....	329.787.199,35	Consignacoes.....	331.730.533,03
C.P.Restos a Pagar	215.108.615,98	Restos a pagar/2005	21.705,57
Diversos Devedores	1.206.127,06	Restos a Pagar/2006	229.312,30
Incorp.Saldo Consign	0,00	Restos a Pagar/2007	1.838.939,94
		Restos a Pagar/2008	3.081.713,27
		Restos a Pagar/2009	114.319.110,74
		Diversos Devedores	6.484.196,95
		Ressarc.Sefin/Camara	12.631,22
		Incorp.Saldo Consign	24.921,37
TOTAL REC.EXTRA-ORÇ.	554.551.732,71	TOTAL DESP.EXTRA-ORÇ	464.927.845,34
SALDO ANTERIOR		SALDO P/MES SEGUINTE	
Bancos/Camara.....	443.980,05	Bancos/Camara.....	72.949,84
Bancos/Diretas.....	58.059.467,36	Bancos/Diretas.....	49.653.920,03
Bancos c/Vinculada..	37.719.948,88	Bancos c/Vinculada..	46.467.531,79
Bancos/Indiretas...	186.357.467,32	Bancos/Indiretas...	273.091.051,22
Bancos/IPM-PREVFOR..	380.963.049,20	Bancos/IPM-PREVFOR..	461.551.441,06
TOTAL SALDO ANTERIOR	663.543.912,81	TOTAL SALDO MES SEG.	830.836.893,94
TOTAL.....	5.966.312.686,37	TOTAL.....	5.966.312.686,37

**PREFEITURA MUNICIPAL DE FORTALEZA
SECRETARIA DE FINANÇAS DO MUNICÍPIO
CÉLULA DE CONTABILIDADE**

BALANÇO PATRIMONIAL – ANEXO 14 da Lei 4.320/64

Exercício de 2010

ATIVO		PASSIVO	
DISPONIVEL		PASSIVO FINANCEIRO	
Bancos/Diretas	49,653,920.03	Restos a Pagar/2006	3,541,353.34
Bancos/Indiretas	273,091,051.22	Restos a Pagar/2007	4,824,656.72
Bancos c/Vinculada	46,467,531.79	Restos a Pagar/2008	5,008,349.26
Bancos/Camara	72,949.84	Restos a Pagar/2009	15,879,146.81
Bancos/IPM-PREVIFOR	461,551,441.06	Restos a Pagar/2010	215,108,615.98
REALIZAVEL		Dep.Div.Origens	2,588,338.94
		Consignacoes	26,014,922.38
	830,836,893.94		272,965,383.43
Diversos Devedores	31,699,486.54		
Provis.Perdas Invest	-17,872,178.07		
	13,827,308.47		0.00
ATIVO PERMANENTE		PASSIVO PERMANENTE	
Almoxarifado	15,369,608.43	Divida Fundada Inter	177,229,032.16
Bens Moveis.....	188,043,641.92	Div.Fundada Externa	102,059,528.27
Bens Imoveis.....	217,591,742.71	Precatorios	28,385,771.32
Divida Ativa/Direta	965,847,178.66		
Divida Ativa/IPM....	1,131,468.86		
Divida Ativa/AMC	4,390,403.99		
Fin.Casa Propria....	705,812.70		
Acoes Cagece	166,305,252.64		
Acoes/ETUFOR	800,000.00		
Acoes da CTC	57,018,144.48		
Acoes da Cia Docas	40.84		
Acoes/Telemar IPM	3,925,721.18		
SOMA DO ATIVO REAL	1,621,129,016.41	SOMA DO PASSIVO REAL	307,674,331.75
		ATIVO REAL LIQUIDO	1,885,153,503.64
ATIVO COMPENSADO		PASSIVO COMPENSADO	
Resp.p/Sup.Fundos...	112,162.00	Sup.Fundos n/Comprov	112,162.00
TOTAL.....	2,465,905,380.82	TOTAL.....	2,465,905,380.82

PREFEITURA MUNICIPAL DE FORTALEZA
SECRETARIA DE FINANÇAS DO MUNICÍPIO
CÉLULA DE CONTABILIDADE

DEMONSTRATIVO DAS VARIAÇÕES PATRIMONIAIS – ANEXO 15 da Lei 4.320/64

Exercício de 2010

ATIVO		PASSIVO	
TÍTULOS		TÍTULOS	
RESULTANTE DA EXECUCAO ORCAMENTARIA		RESULTANTE SA EXECUCAO ORCAMENTARIA	
RECEITAS CORRENTES		DEPESAS CORRENTES	
Rec. Tributaria....	685,995,863.39	Pessoal e Encargos..	1,595,055,030.36
Rec. Contribuicao	214,015,917.35	Juros e Encargos	11,390,184.23
Rec. Patrimonial....	90,339,344.16	Outras Desp. Corrent	1,370,560,072.74
Rec. Servicos.....	3,286,794.19		
Transf. Correntes..	2,215,406,762.81		
Out.Rec. Correntes..	152,692,468.26		
Deduccoes do FUNDEB	-243,063,179.39		
TOTAL	3,118,673,970.77	TOTAL	2,977,005,287.33
RECEITAS DE CAPITAL		DESPESA DE CAPITAL	
Oper.de Credito....	56,637,101.12	Investimentos.....	310,680,112.12
Alien. de Bens.....	1,513,895.02	Inversoes Financ.	13,322,601.42
Amort. Empréstimos..	121,601.33	Amortizacao da Divid	64,958,291.98
Transf. de Capital	51,168,807.83		
TOTAL	109,441,405.30	TOTAL	388,961,005.52
REC. INTRA-ORC.CORR.			
Rec. de Contribuicao	215,428,120.54		
Rec.de Servicos	91,890.00		
TOTAL	215,520,010.54	TOTAL	0.00
MUTAC. PATRIMONIAIS		MUTAC. PATRIMONIAIS	
Aquis. Bens Moveis..	41,968,349.46	Cobranca Div. Ativa	64,640,126.24
Aquis. Bens Imoveis.	4,914,803.03	Empréstimos Tomados	56,637,101.12
Amortiz.Empréstimos	64,958,291.98	Alienac.Bens Moveis	508,215.99
Baixa Precaorios	11,847,568.63	Alienac.Bens Imoveis	1,003,679.03
Almoxarifado.....	9,344,218.19		
Total	133,033,231.29	Total	122,789,122.38
INTERFERENC. ATIVAS		INTERFERENC.PASSIVAS	
Repasse Recebidos	1,175,559,233.00	Repasse Concedidos	1,175,559,233.00
Rep.Recebido IJF/FMS	46,323,963.20	Rep.Conced. IJF/FMS	46,323,963.20
Rep.Recebido Camara	82,698,458.04	Rep.Conced. Camara	82,698,458.04
	1,304,581,654.24		1,304,581,654.24
INDEP.EXEC. ORCAMENT		INDEP.EXEC. ORCAMENT	
Insc.Div.Ativa Dir..	188,322,601.80	Desinc.Bens Moveis	55,680,179.43
Cancel.Div.Flutuante	3,816,600.70	Desincorp. de Acoes	2.67
Incorp.Bens Moveis	49,258,019.70	Atualiz. Monetaria	8,042,027.07
Incorp. de Acoes	12,037,498.82	Presc/Remis Div.Ativ	77,994,305.91
Desinc.Outras Divida	1,326,382.54	Consumo Almoxarifado	800,950.15
Prescricao RP/2005	660,460.72	Incorp.Saldo Consign	24,921.37
Incorp.Saldo Consig.	0.00	Reaval. Bens Moveis	995,007.88
Reaval. Bens Moveis	1,206,180.25		
TOTAL	256,627,744.53	TOTAL	143,537,394.48
TOTAL VAR. ATIVAS	5,137,878,016.67	TOTAL VAR. PASSIVAS	4,936,874,463.95
		SUPERAVIT VERIFICADO	201,003,552.72
T O T A L.....	5,137,878,016.67	T O T A L.....	5,137,878,016.67

PREFEITURA MUNICIPAL DE FORTALEZA
SECRETARIA DE FINANÇAS DO MUNICÍPIO
DEMONSTRATIVO DA DÍVIDA FUNDADA INTERNA – ANEXO 16 DA LEI 4.320/64 – CONSOLIDADO GERAL

Exercício de 2010

CREDOR	AUTORIZAÇÃO	VENC. CONTRATO	FINALIDADE DO CONTRATO	VALOR INICIAL CONTRATADO	SALDO DO ANO ANTERIOR	MOVIMENTAÇÃO DO EXERCÍCIO			SALDO
						REAJUSTES/ REPARCELAMENTOS E VARIÁÇÕES MONETÁRIAS	LIBERAÇÃO / INSCRIÇÃO	AMORTIZAÇÃO	
									-
B.Brasil	8727/31.12.93	01/12/13	Rolagem da Divida	2.356,54	39.431.562,94	3.561.486,78		9.208.970,62	33.784.079,10
B.Brasil	8727/31.12.93	01/12/13	Rolagem da Divida-IPM	45,93	7.806.794,33	46.158,80		1.488.548,70	6.364.404,43
B.Brasil	Resolução 3294	15/12/09	Pro- MobPrgr.Moiliz.Urbana	5.373.073,05	191.918,47	(23,05)		191.895,42	
BNDES	8391/03.04.00	30/12/18	Drenagem Urbana SER I	400.000,00	216.900,13	1.102,27		27.052,56	190.949,84
BNDES	8391/03.04.00	30/12/18	Drenagem Urbana SER II	400.000,00	188.244,30	959,74		23.064,33	166.139,71
BNDES	8391/03.04.00	30/12/18	Drenagem Urbana SER III	1.296.000,00	893.282,64	4.554,27		109.447,96	788.388,95
BNDES	8391/03.04.00	30/12/18	Drenagem Urbana SER IV	2.000.000,00	1.434.881,67	7.360,63		169.745,29	1.272.497,01
BNDES	8391/03.04.00	30/12/18	Drenagem Urbana SER V	400.000,00	243.862,85	1.243,31		29.878,90	215.227,26
BNDES	8391/03.04.00	30/12/18	Drenagem Urbana SER VI	3.344.000,00	2.270.141,53	11.712,96		259.466,65	2.022.387,84
BNDES	8391/03.04.00	30/12/18	Drenagem Riacho Tauape	3.600.000,00	2.577.589,49	13.222,50		304.926,69	2.285.885,30
BNDES	8391/03.04.00	30/12/18	Urbanização Perimetral Oeste	9.000.000,00	5.906.662,92	31.234,07		696.898,59	5.240.998,40
BNDES	8391/03.04.00	30/12/18	Urbanização Leste Oeste SER I	4.608.000,00	2.377.711,45	12.573,19		280.534,68	2.109.749,96
BNDES	8391/03.04.00	30/12/18	Urbanização Favela do Trilho	11.025.000,00	802.804,54	4.245,17		94.719,02	712.330,69

**PREFEITURA MUNICIPAL DE FORTALEZA
SECRETARIA DE FINANÇAS DO MUNICÍPIO**

Exercício de 2010

DEMONSTRATIVO DA DÍVIDA FUNDADA INTERNA – ANEXO 16 DA LEI 4.320/64 – CONSOLIDADO GERAL (cont.)

CREDOR	AUTORIZAÇÃO	VENC. CONTRATO	FINALIDADE DO CONTRATO	VALOR INICIAL CONTRATADO	SALDO DO ANO ANTERIOR	MOVIMENTAÇÃO DO EXERCÍCIO			SALDO
						REAJUSTES/ REPARCELAMENTOS E VARIAÇÕES MONETARIAS	LIBERAÇÃO / INSCRIÇÃO	AMORTIZAÇÃO	
BNDES	8391/03.04.00	30/12/18	Urbanização Praia de Iracema	2.700.000,00		-			
BNDES	8391/03.04.00	30/12/18	Urbanização Dendê Itaperi	5.580.000,00	4.146.681,97	21.927,42		489.246,97	3.679.362,42
BNDES	8391/03.04.00	30/12/18	Urbanização Perimetral Sul SER V	8.568.000,00	4.295.166,79	22.712,59		506.765,97	3.811.113,41
BNDES	8391/03.04.00	30/12/18	Conjuntos Habitacionais SER I	2.340.000,00	2.003,10	(2.003,10)			
BNDES	8391/03.04.00	30/12/18	Conjuntos Habitacionais SER IV	1.935.000,00	1.298.353,74	6.865,62		153.186,48	1.152.032,88
BNDES	8391/03.04.00	30/12/18	Conjuntos Habitacionais SER V	6.237.000,00	3.108.631,54	16.438,25		366.772,40	2.758.297,39
BNDES	8391/03.04.00	30/12/18	Conjuntos Habitacionais SER VI	7.650.000,00	6.440.471,14	34.056,83		759.880,05	5.714.647,92
BNDES	8391/03.04.00	30/12/18	Prosaneer SER I	1.980.000,00	1.237.835,61	6.572,79		116.463,04	1.127.945,36
BNDES	8391/03.04.00	30/12/18	Prosaneer SER III	1.503.000,00	1.252.568,96	6.651,02		117.849,25	1.141.370,73
BNDES	8391/03.04.00	30/12/18	Prosaneer SER VI	1.733.400,00	1.065.031,38	5.655,22		100.204,58	970.482,02
Cx. Economica	6998/31.11.91	30/12/11	Obras de Infraestrutura	335,04	918.383,91	3.798,08		541.526,95	380.655,04
Cx. Economica	8227/13.11.91	30/12/11	Obras de Infraestrutura	370,56	5.229.286,58	22.969,18		2.660.928,80	2.591.326,96
Cx. Economica	8036/30.12.96	30/12/14	Drenagem Paviment. Conj. Esperança	871.920,00	348.055,96	1.759,55		104.324,49	245.491,02

**PREFEITURA MUNICIPAL DE FORTALEZA
SECRETARIA DE FINANÇAS DO MUNICÍPIO**

Exercício de 2010

DEMONSTRATIVO DA DÍVIDA FUNDADA INTERNA – ANEXO 16 DA LEI 4.320/64 – CONSOLIDADO GERAL (cont.)

CREDOR	AUTORIZAÇÃO	VENC. CONTRATO	FINALIDADE DO CONTRATO	VALOR INICIAL CONTRATADO	SALDO DO ANO ANTERIOR	MOVIMENTAÇÃO DO EXERCÍCIO			SALDO
						REAJUSTES / REPARCELAMENTOS E VARIÁÇÕES MONETÁRIAS	LIBERAÇÃO / INSCRIÇÃO	AMORTIZAÇÃO	
Cx. Economica	8036/30.12.96	30/12/14	Drenagem Pavimentação Conj.Assunção	1.008.900,00	361.562,45	1.827,82		108.372,85	255.017,42
Cx. Economica	8036/30.12.96	30/12/14	Drenagem Paviment. Conj.S.Cristovão	2.234.089,00	670.278,37	3.388,52		200.905,78	472.761,11
Cx. Economica	8036/12.02.97	30/12/14	Drenagem Pavimentação Conj.Palmares	780.150,00	312.161,15	1.578,09		93.565,56	220.173,68
Cx. Economica	8036/12.02.97	30/12/14	Drenagem Paviment. Conj.Fluminense	469.982,00	124.397,80	628,89		37.286,36	87.740,33
Cx. Economica	7852/14.04.97	30/12/14	Dren. Paviment Rua Vicente Castro	251.041,00	97.462,69	488,31		30.649,97	67.301,03
Cx. Economica	7852/14.04.97	30/12/14	Dren.Paviment Av.Atilano Moura	334.335,00	135.694,18	691,24		39.087,72	97.297,70
Cx. Economica	7852/14.04.97	30/12/14	Drenagem Pavimentação Conj.União	164.138,00	65.538,62	328,37		20.610,53	45.256,46
Cx. Economica	7852/30.07.97	30/12/14	Microdrenagem Parque S.Vicente	1.506.332,00	704.338,05	3.638,70		186.946,47	521.030,28
Cx. Economica	7852/30.07.97	30/12/14	Macro drenagem Parque S.Vicente	1.454.259,00	679.790,31	3.554,24		167.101,90	516.242,65
Cx. Economica	7852/30.07.97	30/12/14	Drenagem Pavimentação Aratanha	238.701,00	100.453,61	521,14		25.975,34	74.999,41
Cx. Economica	8036/18.12.97	30/12/14	Conj.Habit.Stº Antonio Floresta	2.697.243,71	1.390.212,23	7.433,67		289.304,88	1.108.341,02

PREFEITURA MUNICIPAL DE FORTALEZA
SECRETARIA DE FINANÇAS DO MUNICÍPIO
DEMONSTRATIVO DA DÍVIDA FUNDADA INTERNA – ANEXO 16 DA LEI 4.320/64 – CONSOLIDADO GERAL (cont.)

Exercício de 2010

CREDOR	AUTORIZAÇÃO	VENC. CONTRATO	FINALIDADE DO CONTRATO	VALOR INICIAL CONTRATADO	SALDO DO ANO ANTERIOR	MOVIMENTAÇÃO DO EXERCÍCIO			SALDO
						REAJUSTES/ REPARCELAMENTOS E VARIAÇÕES MONETARIAS	LIBERAÇÃO / INSCRIÇÃO	AMORTIZAÇÃO	
Cx. Economica	8036/18.12.97	30/12/14	Conj.Habitacional Novo Barroso	2.243.045,63	1.165.126,41	6.230,09		242.464,23	928.892,27
Cx. Economica	8036/18.12.97	30/12/14	Conj.Habitacional Novo Mondubim	735.736,00	313.914,01	1.648,95		74.622,25	240.940,71
Cx. Economica	8036/18.12.97	30/12/14	Urbanização Conj.Maranguapinho III	698.959,00	281.363,91	1.492,04		62.467,51	220.388,44
Cx. Economica	8036/20.07.98	30/12/15	Dren. Paviment.Conj.João Paulo II	563.425,00	323.118,89	1.756,87		58.410,66	266.465,10
Cx. Economica	8036/20.07.98	30/12/15	Const.1ª Etapa Conj.Paupina SER VI	8.000.000,00	4.118.630,58	22.421,42		731.922,74	3.409.129,26
Cx. Economica	8036/22.07.98	30/12/15	Drenagem Urucutuba	1.313.588,00	722.340,38	3.909,43		136.284,98	589.964,83
Cx. Economica	8036/20.07.98	30/12/15	Infraestrutura SER VI	2.253.641,00	1.329.531,35	7.228,95		240.341,27	1.096.419,03
Cx. Economica	8036/22.07.98	30/12/15	Micro Drenagem Barroso II	220.458,00	120.919,66	647,67		24.951,98	96.615,35
Cx. Economica	8036/20.07.98	30/12/15	Const.1ª Etapa Conj.Itaperi SER IV	1.095.000,00	554.919,55	2.982,12		110.801,20	447.100,47
Cx. Economica	8036/20.07.98	30/12/15	Urbanização Lagoa da Pedra	2.902.980,00	1.697.813,25	9.166,43		327.412,08	1.379.567,60
Cx. Economica	8036/22.07.98	30/12/15	Dren.Paviment.Comum.Aldacir Barbosa	357.230,00	193.573,65	1.042,44		38.167,78	156.448,31

**PREFEITURA MUNICIPAL DE FORTALEZA
SECRETARIA DE FINANÇAS DO MUNICÍPIO**

Exercício de 2010

DEMONSTRATIVO DA DÍVIDA FUNDADA INTERNA – ANEXO 16 DA LEI 4.320/64 – CONSOLIDADO GERAL (cont.)

CREDOR	AUTORIZAÇÃO	VENC. CONTRATO	FINALIDADE DO CONTRATO	VALOR INICIAL CONTRATADO	SALDO DO ANO ANTERIOR	MOVIMENTAÇÃO DO EXERCÍCIO			SALDO
						REAJUSTES/ REPARCELAMENTOS E VARIÁÇÕES MONETÁRIAS	LIBERAÇÃO / INSCRIÇÃO	AMORTIZAÇÃO	
Cx. Economica	8036/20.07.98	30/12/15	Drenagem Riacho Doce I e II	739.988,00	404.465,79	2.183,71		77.998,58	328.650,92
Cx. Economica	8036/22.07.98	30/12/15	Drenagem Paviment.Esplanada Castelão	536.868,00	293.615,66	1.577,02		59.214,65	235.978,03
Cx. Economica	8036/22.07.98	30/12/15	Infraestrutura SER IV	1.220.357,00	751.083,33	4.117,64		125.087,91	630.113,06
Cx. Economica	8036/29.12.98	30/12/15	Drenagem Riacho Aterro Sanitario	1.735.990,00	849.071,00	4.616,57		153.487,75	700.199,82
Cx. Economica	8036/20.07.98	30/12/15	Prosanear SER V	5.103.414,00	2.892.275,56	16.059,03		415.437,19	2.492.897,40
Cx. Economica	8036/22.07.98	30/12/15	Prosanear SER VI	4.217.400,00	901.307,84	4.950,33		146.439,58	759.818,59
Cx. Economica	8036/22.07.98	30/12/15	Dren. Sangradouro Lagoa Messejana	1.041.097,00	409.862,46	2.228,51		74.091,41	337.999,56
Cx. Economica	8036/22.07.98	30/12/15	Construção 1ª Etapa Conj.Aracapé	4.000.000,00	2.301.216,09	12.596,70		387.252,11	1.926.560,68
Cx. Economica	8036/22.07.98	30/12/15	Micro-Drenagem Av.Rogaciano Leite	922.659,00	535.455,81	2.923,87		92.855,07	445.524,61
Cx. Economica	8036/22.07.98	30/12/15	Dren. Pavimentação Favela Pantanal	441.029,00	247.052,12	1.351,76		41.979,15	206.424,73
Cx. Economica	8036/29.12.98	30/12/15	Drenagem Poço da Draga	2.448.674,00	1.477.227,49	8.128,64		236.526,96	1.248.829,17
Cx. Economica	8036/22.07.98	30/12/15	Drenagem Sitio Colosso	2.092.962,00	1.354.111,95	7.501,32		200.987,06	1.160.626,21
Cx. Economica	VOTO N°96	30/07/20	Programa Apoio Adm.Fiscal Municipios PNAFM	39.200.000,00	13.704.553,04	3.660.617,34	4.053.573,00		21.418.743,38

**PREFEITURA MUNICIPAL DE FORTALEZA
SECRETARIA DE FINANÇAS DO MUNICÍPIO**

Exercício de 2010

DEMONSTRATIVO DA DÍVIDA FUNDADA INTERNA – ANEXO 16 DA LEI 4.320/64 – CONSOLIDADO GERAL (cont.)

CREDOR	AUTORIZAÇÃO	VENC. CONTRATO	FINALIDADE DO CONTRATO	VALOR INICIAL CONTRATADO	SALDO DO ANO ANTERIOR	MOVIMENTAÇÃO DO EXERCÍCIO			SALDO
						REAJUSTES/ REPARCELAMENTOS E VARIações MONETARIAS	LIBERAÇÃO / INSCRIÇÃO	AMORTIZAÇÃO	
INSS	Lei 11.960/09	24/08/19	Parcelamento Divida 10380011055/ 2009-18	86.039.502,78	81.855.139,79	414.500,56		40.086.403,97	42.183.236,38
PASEP	Lei 11.196/05	19/01/19	Parcelamto Divida- 10380000933/ 2009-70	13.777.895,99	12.967.317,10	(27.165,42)		810.578,16	12.129.573,52
TOTAL				277.588.571,23	230.091.724,07	8.042.027,07	4.053.573,00	64.958.291,98	177.229.032,16

PREFEITURA MUNICIPAL DE FORTALEZA
SECRETARIA DE FINANÇAS DO MUNICÍPIO
DEMONSTRATIVO DA DÍVIDA FUNDADA EXTERNA – ANEXO 16 DA LEI 4.320/64 – CONSOLIDADO GERAL

Exercício de 2010

CREDOR	AUTORIZAÇÃO	VENC. CONTRATO	FINALIDADE DO CONTRATO	SALDO ANTERIOR	MOVIMENTAÇÃO DO EXERCÍCIO				SALDO
					REAJUSTES (VARIAÇÕES MONETÁRIAS)	LIBERAÇÃO	JUROS / OUTROS ENCARGOS DEBITOS	CRÉDITOS	
BID	3/9/2010- LEI9349	15/8/2035	PREURBIS- Progr.Requalif.Urb.			2.529.750,00			2.529.750,00
BID	3/9/2010 LEI9325	15/8/2035	PIPPJ- Progr.Integr.Polit.Juv			14.505.339,58			14.505.339,58
BID	19/12/2006	15/12/2026	Progr.de Transporte Urbano Fortaleza	49.476.000,15	-	35.548.438,54	1.071.551,36	-	85.024.438,69
TOTAL				49.476.000,15	-	52.583.528,12	1.071.551,36	-	102.059.528,27

PREFEITURA MUNICIPAL DE FORTALEZA
SECRETARIA DE FINANÇAS DO MUNICÍPIO
CÉLULA DE CONTABILIDADE

DEMONSTRATIVO DA DÍVIDA FLUTUANTE – ANEXO 17 da Lei 4.320/64

Exercício de 2010

DISCRIMINACAO	SALDO DO ANO ANTERIOR	MOVIMENTO DO EXERCICIO			SALDO PARA ANO SEGUINTE
		INSCRICAO	BAIXA	CANCELADO/PRESCRITO	
EXECUTIVO	182,065,832.68	540,338,072.88	445,039,814.37	4,477,061.42	272,887,029.77
RESTOS A PAGAR	152,790,788.74	215,081,202.70	119,060,221.19	4,477,061.42	244,334,708.83
RESTOS A PAGAR/2005	701,906.29		21,705.57	680,200.72	
RESTOS A PAGAR/2006	3,778,039.20		229,312.30	7,373.56	3,541,353.34
RESTOS A PAGAR/2007	6,720,951.67		1,838,939.94	57,355.01	4,824,656.72
RESTOS A PAGAR/2008	8,107,462.53		3,081,713.27	17,400.00	5,008,349.26
RESTOS A PAGAR/2009	133,482,429.05		113,888,550.11	3,714,732.13	15,879,146.81
RESTOS A PAGAR/2010		215,081,202.70			215,081,202.70
DEP. DIVERS. ORIGENS	1,323,329.57	8,449,790.32	7,184,780.95		2,588,338.94
CONSIGNACOES	27,951,714.37	316,807,079.86	318,794,812.23		25,963,982.00
INSS	6,139,262.81	41,767,744.89	42,066,558.37		5,840,449.33
ISS	1,639,145.23	23,743,303.11	21,373,845.92		4,008,602.42
IRRF	2,146,613.16	61,945,501.19	62,086,586.68		2,005,527.67
IPM	724,082.85	109,478,831.01	108,856,973.06		1,345,940.80
OUTRAS CONSIG	17,302,610.32	79,871,699.66	84,410,848.20		12,763,461.78
LEGISLATIVO	437,102.32	13,007,532.77	13,366,281.43		78,353.66
RESTOS A PAGAR	430,560.63	27,413.28	430,560.63		27,413.28
RESTOS A PAGAR/2005					
RESTOS A PAGAR/2006					
RESTOS A PAGAR/2007					
RESTOS A PAGAR/2008					
RESTOS A PAGAR/2009	430,560.63		430,560.63		
RESTOS A PAGAR/2010		27,413.28			27,413.28
DEP. DIVERS. ORIGENS					
CONSIGNACOES	6,541.69	12,980,119.49	12,935,720.80		50,940.38
INSS		2,760,434.06	2,760,434.06		
ISS		522,078.73	476,891.82		45,186.91
IRRF		2,918,736.35	2,918,736.35		
IPM		1,944,248.81	1,944,248.81		
OUTRAS CONSIG	6,541.69	4,834,621.54	4,835,409.76		5,753.47
T O T A L	182,502,935.00	553,345,605.65	458,406,095.80	4,477,061.42	272,965,383.43



BALANÇO FISCAL



CÂMARA MUNICIPAL DE FORTALEZA

1000 - CÂMARA MUNICIPAL DE FORTALEZA
Orçamento Fiscal

Exercício de 2010

A N E X O 2

1101 -CAMARA MUNICIPAL DE FORTALEZA		N A T U R E Z A D A D E S P E S A		
CODIGO	E S P E C I F I C A C A O	ELEMENTO	MODALIDADE	CATEGORIA/GRUPO
3.0.00.00	DESPESAS CORRENTES			82.320.431,96
3.1.00.00	PESSOAL E ENCARGOS SOCIAIS			61.009.166,38
3.1.90.00	APLICACOES DIRETAS		61.009.166,38	
3.1.90.09	SALARIO-FAMILIA	34.349,66		
3.1.90.11	VENCIMENTOS E VANTAGENS FIXAS - PE	47.152.584,31		
3.1.90.13	OBRIGACOES PATRONAIS	8.756.722,93		
3.1.90.34	OUTRAS DESPESAS DE PESSOAL DECORRE	5.019.952,68		
3.1.90.91	SENTENCAS JUDICIAIS			
3.1.90.92	DESPESAS DE EXERCICIOS ANTERIORES			
3.1.90.96	RESSARCIMENTO DE DESPESAS DE PESSO	45.556,80		
3.3.00.00	OUTRAS DESPESAS CORRENTES			21.311.265,58
3.3.50.00	TRANSF.A INSTITUI.PRIVADA S/FIM LUCRATIV		30.000,00	
3.3.50.41	CONTRIBUICOES	30.000,00		
3.3.90.00	APLICACOES DIRETAS		21.281.265,58	
3.3.90.14	DIARIAS - CIVIL			
3.3.90.30	MATERIAL DE CONSUMO	212.496,50		
3.3.90.32	MATERIAL DE DISTRIBUICAO GRATUITA	7.375,00		
3.3.90.33	PASSAGENS E DESPESAS COM LOCOMOCAO	3.602.835,28		
3.3.90.39	OUTROS SERVICOS DE TERCEIROS - PJ	17.454.191,16		
3.3.90.47	OBRIGACOES TRIBUTARIAS CONTRIBUTIV	77,64		
3.3.90.92	DESPESAS DE EXERCICIOS ANTERIORES	4.290,00		
4.0.00.00	DESPESAS DE CAPITAL			377.676,41
4.4.00.00	INVESTIMENTOS			377.676,41
4.4.90.00	APLICACOES DIRETAS		377.676,41	
4.4.90.51	OBRAS E INSTALACOES	162.178,41		
4.4.90.52	EQUIPAMENTOS E MATERIAL PERMANENTE	215.498,00		
4.4.90.61	AQUISICAO DE IMOVEIS			
4.5.00.00	INVERSOES FINANCEIRAS			
4.5.90.00	APLICACOES DIRETAS			
4.5.90.61	AQUISICAO DE IMOVEIS			
T O T A L				82.698.108,37

1000 - CÂMARA MUNICIPAL DE FORTALEZA
Orçamento Fiscal

Exercício de 2010

A N E X O 6

1101 -CAMARA MUNICIPAL DE FORTALEZA		P R O G R A M A D E T R A B A L H O		
CODIGO	E S P E C I F I C A C A O	PROJETO	ATIVIDADE	T O T A L
010000000.0000.0000	LEGISLATIVA	168.004,10	82.530.104,27	82.698.108,37
010310000.0000.0000	ACAO LEGISLATIVA	168.004,10	82.530.104,27	82.698.108,37
010310001.0000.0000	ATUACAO LEGISLATIVA DA CAMARA MUNICIPAL	168.004,10	82.530.104,27	82.698.108,37
010310001.1225.0000	REFORMA, AMPLIACAO E ACESSIBILIDADE DA SEDE DO LEGIS	162.178,41		162.178,41
010310001.1225.0001	REFORMA, AMPLIACAO E ACESSIBILIDADE DA SEDE DO LEGI	162.178,41		162.178,41
010310001.1438.0000	REALIZACAO DE CONSULTAS PLEBISCITARIAS E REFERENDARI	5.825,69		5.825,69
010310001.1438.0001	REALIZACAO DE CONSULTAS PLEBISCITARIAS E REFERENDAR	5.825,69		5.825,69
010310001.2001.0000	REALIZACAO DE PLEBISCITOS E/OU REFERENDOS EM DEFESA		19.210.879,74	19.210.879,74
010310001.2001.0001	MANUTENCAO DO PROCESSO LEGISLATIVO - MUNICIPIO		19.210.879,74	19.210.879,74
010310001.2001.0002	REALIZACAO DE PLEBISCITOS E/OU REFERENDOS EM DEFESA			
010310001.2002.0000	MANUTENCAO DOS SERVICOS ADMINISTRATIVOS - MUNICIPIO		2.280.058,15	2.280.058,15
010310001.2002.0001	MANUTENCAO DOS SERVICOS ADMINISTRATIVOS - MUNICIPIO		2.280.058,15	2.280.058,15
010310001.2014.0000	PAGAMENTO DO PESSOAL E ENCARGOS SOCIAIS DOS SERVIDOR		61.009.166,38	61.009.166,38
010310001.2014.0001	PAGAMENTO DO PESSOAL E ENCARGOS SOCIAIS DAS ATIVIDA		26.369.576,39	26.369.576,39
010310001.2014.0002	PAGAMENTO DO PESSOAL E ENCARGOS SOCIAIS DOS SERVIDO		34.639.589,99	34.639.589,99
010310001.2154.0000	APOIO FINANCEIRO A UNIAO DOS VEREADORES DO CEARA - M		30.000,00	30.000,00
010310001.2154.0001	APOIO FINANCEIRO A UNIAO DOS VEREADORES DO CEARA -		30.000,00	30.000,00
010310001.2172.0000	MANUTENCAO DO INSTITUTO AMERICO BARREIRA - MUNICIPIO			
010310001.2172.0001	MANUTENCAO DO INSTITUTO AMERICO BARREIRA - MUNICIPI			
T O T A L		168.004,10	82.530.104,27	82.698.108,37

1000 - CÂMARA MUNICIPAL DE FORTALEZA
Orçamento Fiscal

Exercício de 2010

A N E X O 2

CONSOLIDACAO DAS DESPESAS POR ORGAO		N A T U R E Z A D A D E S P E S A		
CODIGO	E S P E C I F I C A C A O	ELEMENTO	MODALIDADE	CATEGORIA/GRUPO
3.0.00.00	DESPESAS CORRENTES			82.320.431,96
3.1.00.00	PESSOAL E ENCARGOS SOCIAIS			61.009.166,38
3.1.90.00	APLICACOES DIRETAS		61.009.166,38	
3.1.90.09	SALARIO-FAMILIA	34.349,66		
3.1.90.11	VENCIMENTOS E VANTAGENS FIXAS - PE	47.152.584,31		
3.1.90.13	OBRIGACOES PATRONAIS	8.756.722,93		
3.1.90.34	OUTRAS DESPESAS DE PESSOAL DECORRE	5.019.952,68		
3.1.90.91	SENTENCAS JUDICIAIS			
3.1.90.92	DESPESAS DE EXERCICIOS ANTERIORES			
3.1.90.96	RESSARCIMENTO DE DESPESAS DE PESSO	45.556,80		
3.3.00.00	OUTRAS DESPESAS CORRENTES			21.311.265,58
3.3.50.00	TRANSF.A INSTITUI.PRIVADA S/FIM LUCRATIV		30.000,00	
3.3.50.41	CONTRIBUICOES	30.000,00		
3.3.90.00	APLICACOES DIRETAS		21.281.265,58	
3.3.90.14	DIARIAS - CIVIL			
3.3.90.30	MATERIAL DE CONSUMO	212.496,50		
3.3.90.32	MATERIAL DE DISTRIBUICAO GRATUITA	7.375,00		
3.3.90.33	PASSAGENS E DESPESAS COM LOCOMOCAO	3.602.835,28		
3.3.90.39	OUTROS SERVICOS DE TERCEIROS - PJ	17.454.191,16		
3.3.90.47	OBRIGACOES TRIBUTARIAS CONTRIBUTIV	77,64		
3.3.90.92	DESPESAS DE EXERCICIOS ANTERIORES	4.290,00		
4.0.00.00	DESPESAS DE CAPITAL			377.676,41
4.4.00.00	INVESTIMENTOS			377.676,41
4.4.90.00	APLICACOES DIRETAS		377.676,41	
4.4.90.51	OBRAS E INSTALACOES	162.178,41		
4.4.90.52	EQUIPAMENTOS E MATERIAL PERMANENTE	215.498,00		
4.4.90.61	AQUISICAO DE IMOVEIS			
4.5.00.00	INVERSOES FINANCEIRAS			
4.5.90.00	APLICACOES DIRETAS			
4.5.90.61	AQUISICAO DE IMOVEIS			
T O T A L				82.698.108,37

1000 - CÂMARA MUNICIPAL DE FORTALEZA
Orçamento Fiscal

Exercício de 2010

A N E X O 7

CONSOLIDACAO DAS DESPESAS POR ORGAO		P R O G R A M A D E T R A B A L H O		
CODIGO	E S P E C I F I C A C A O	PROJETO	ATIVIDADE	T O T A L
010000000.0000.0000	LEGISLATIVA	168.004,10	82.530.104,27	82.698.108,37
010310000.0000.0000	ACAO LEGISLATIVA	168.004,10	82.530.104,27	82.698.108,37
010310001.0000.0000	ATUACAO LEGISLATIVA DA CAMARA MUNICIPAL	168.004,10	82.530.104,27	82.698.108,37
010310001.1225.0000	REFORMA, AMPLIACAO E ACESSIBILIDADE DA SEDE DO LEGIS	162.178,41		162.178,41
010310001.1225.0001	REFORMA, AMPLIACAO E ACESSIBILIDADE DA SEDE DO LEGI	162.178,41		162.178,41
010310001.1438.0000	REALIZACAO DE CONSULTAS PLEBISCITARIAS E REFERENDARI	5.825,69		5.825,69
010310001.1438.0001	REALIZACAO DE CONSULTAS PLEBISCITARIAS E REFERENDAR	5.825,69		5.825,69
010310001.2001.0000	REALIZACAO DE PLEBISCITOS E/OU REFERENDOS EM DEFESA		19.210.879,74	19.210.879,74
010310001.2001.0001	MANUTENCAO DO PROCESSO LEGISLATIVO - MUNICIPIO		19.210.879,74	19.210.879,74
010310001.2001.0002	REALIZACAO DE PLEBISCITOS E/OU REFERENDOS EM DEFESA			
010310001.2002.0000	MANUTENCAO DOS SERVICOS ADMINISTRATIVOS - MUNICIPIO		2.280.058,15	2.280.058,15
010310001.2002.0001	MANUTENCAO DOS SERVICOS ADMINISTRATIVOS - MUNICIPIO		2.280.058,15	2.280.058,15
010310001.2014.0000	PAGAMENTO DO PESSOAL E ENCARGOS SOCIAIS DOS SERVIDOR		61.009.166,38	61.009.166,38
010310001.2014.0001	PAGAMENTO DO PESSOAL E ENCARGOS SOCIAIS DAS ATIVIDA		26.369.576,39	26.369.576,39
010310001.2014.0002	PAGAMENTO DO PESSOAL E ENCARGOS SOCIAIS DOS SERVIDO		34.639.589,99	34.639.589,99
010310001.2154.0000	APOIO FINANCEIRO A UNIAO DOS VEREADORES DO CEARA - M		30.000,00	30.000,00
010310001.2154.0001	APOIO FINANCEIRO A UNIAO DOS VEREADORES DO CEARA -		30.000,00	30.000,00
010310001.2172.0000	MANUTENCAO DO INSTITUTO AMERICO BARREIRA - MUNICIPIO			
010310001.2172.0001	MANUTENCAO DO INSTITUTO AMERICO BARREIRA - MUNICIPI			
T O T A L		168.004,10	82.530.104,27	82.698.108,37



GABINETE DA PREFEITA

11000 - GABINETE DA PREFEITA
Orçamento Fiscal

Exercício de 2010

A N E X O 2

11101 -GABINETE DA PREFEITA		N A T U R E Z A D A D E S P E S A		
CODIGO	E S P E C I F I C A C A O	ELEMENTO	MODALIDADE	CATEGORIA/GRUPO
3.0.00.00	DESPESAS CORRENTES			52.679.108,71
3.1.00.00	PESSOAL E ENCARGOS SOCIAIS			17.245.188,08
3.1.90.00	APLICACOES DIRETAS		16.266.952,24	
3.1.90.09	SALARIO-FAMILIA	3.512,16		
3.1.90.11	VENCIMENTOS E VANTAGENS FIXAS - PE	13.097.324,16		
3.1.90.13	OBRIGACOES PATRONAIS	1.886.077,48		
3.1.90.16	OUTRAS DESPESAS VARIAVEIS - PESSOA	2.759,74		
3.1.90.34	OUTRAS DESPESAS DE PESSOAL DECORRE	133.646,84		
3.1.90.92	DESPESAS DE EXERCICIOS ANTERIORES	223.389,22		
3.1.90.96	RESSARCIMENTO DE DESPESAS DE PESSO	920.242,64		
3.1.91.00	APLICACOES DIRETAS DECORRENTES DE OPER		978.235,84	
3.1.91.13	OBRIGACOES PATRONAIS	975.166,10		
3.1.91.92	DESPESAS DE EXERCICIOS ANTERIORES	3.069,74		
3.3.00.00	OUTRAS DESPESAS CORRENTES			35.433.920,63
3.3.50.00	TRANSF.A INSTITUI.PRIVADA S/FIM LUCRATIV		133.589,09	
3.3.50.41	CONTRIBUICOES	133.589,09		
3.3.90.00	APLICACOES DIRETAS		35.300.331,54	
3.3.90.14	DIARIAS - CIVIL	139.140,00		
3.3.90.30	MATERIAL DE CONSUMO	2.624.272,11		
3.3.90.31	PREMIACOES CULTURAIS, ARTISTICAS,			
3.3.90.32	MATERIAL DE DISTRIBUICAO GRATUITA			
3.3.90.33	PASSAGENS E DESPESAS COM LOCOMOCAO	180.578,54		
3.3.90.35	SERVICOS DE CONSULTORIA			
3.3.90.36	OUTROS SERVICOS DE TERCEIROS - PF	178.919,48		
3.3.90.37	LOCACAO DE MAO-DE-OBRA	632.890,65		
3.3.90.39	OUTROS SERVICOS DE TERCEIROS - PJ	31.051.018,54		
3.3.90.46	AUXILIO-ALIMENTACAO	397.298,28		
3.3.90.47	OBRIGACOES TRIBUTARIAS CONTRIBUTIV			
3.3.90.92	DESPESAS DE EXERCICIOS ANTERIORES	68.358,94		
3.3.90.93	INDENIZACOES E RESTITUICOES	27.855,00		
4.0.00.00	DESPESAS DE CAPITAL			1.244.049,91
4.4.00.00	INVESTIMENTOS			1.244.049,91
4.4.90.00	APLICACOES DIRETAS		1.244.049,91	
4.4.90.30	MATERIAL DE CONSUMO			
4.4.90.35	SERVICOS DE CONSULTORIA			
4.4.90.36	OUTROS SERVICOS DE TERCEIROS - PF			
4.4.90.37	LOCACAO DE MAO-DE-OBRA			
4.4.90.39	OUTROS SERVICOS DE TERCEIROS - PJ	1.027.232,95		
4.4.90.51	OBRAS E INSTALACOES			
4.4.90.52	EQUIPAMENTOS E MATERIAL PERMANENTE	216.816,96		
4.4.90.66	CONCESSAO DE EMPRESTIMOS E FINANCI			
T O T A L				53.923.158,62

11000 - GABINETE DA PREFEITA
Orçamento Fiscal

Exercício de 2010

A N E X O 6

11101 -GABINETE DA PREFEITA		P R O G R A M A D E T R A B A L H O		
CODIGO	E S P E C I F I C A C A O	PROJETO	ATIVIDADE	T O T A L
04000000.0000.0000	ADMINISTRACAO		36.006.550,14	36.006.550,14
041210000.0000.0000	PLANEJAMENTO E ORCAMENTO		1.622.090,17	1.622.090,17
041210096.0000.0000	ORCAMENTO PARTICIPATIVO		1.622.090,17	1.622.090,17
041210096.2178.0000	PREPARACAO E ELABORACAO DO OP - MUNICIPIO - OP		1.622.090,17	1.622.090,17
041210096.2178.0001	PREPARACAO E ELABORACAO DO OP - MUNICIPIO - OP		1.622.090,17	1.622.090,17
041220000.0000.0000	ADMINISTRACAO GERAL		34.384.459,97	34.384.459,97
041220002.0000.0000	APOIO ADMINISTRATIVO		17.645.929,03	17.645.929,03
041220002.1109.0000	CONSTRUCAO, AMPLIACAO E REFORMA DE PREDIOS PUBLICOS			
041220002.1109.0007	CONSTRUCAO, AMPLIACAO E REFORMA DE PREDIOS PUBLICOS			
041220002.2009.0000	MANUTENCAO DOS CONSELHOS DE ORIENTACAO POLITICA E AD		2.717.093,73	2.717.093,73
041220002.2009.0001	MANUTENCAO DOS CONSELHOS DE ORIENTACAO POLITICA E A		2.717.093,73	2.717.093,73
041220002.2014.0000	REMUNERACAO DE PESSOAL ATIVO DO MUNICIPIO E ENCARGOS		14.528.094,35	14.528.094,35
041220002.2014.0002	REMUNERACAO DE PESSOAL ATIVO DO MUNICIPIO E ENCARGO		14.414.902,73	14.414.902,73
041220002.2014.0030	REMUNERACAO DE PESSOAL ATIVO DO MUNICIPIO E ENCARGO		113.191,62	113.191,62
041220002.2196.0000	MANUTENCAO DE EVENTOS - MUNICIPIO		400.740,95	400.740,95
041220002.2196.0001	MANUTENCAO CERIMONIAL - MUNICIPIO			
041220002.2196.0002	MANUTENCAO DE EVENTOS - MUNICIPIO		400.740,95	400.740,95
041220003.0000.0000	GESTAO POLITICA E ADMINISTRATIVA		5.191.003,83	5.191.003,83
041220003.2003.0000	REPRESENTACAO INSTITUCIONAL - MUNICIPIO		5.191.003,83	5.191.003,83
041220003.2003.0001	ASSESSORAMENTO POLITICO E ADMINISTRATIVO - MUNICIPI		5.191.003,83	5.191.003,83
041220003.2003.0002	REPRESENTACAO INSTITUCIONAL - MUNICIPIO			
041220006.0000.0000	GESTAO DA POLITICA DE COMUNICACAO		11.547.527,11	11.547.527,11
041220006.2008.0000	PLANO DE COMUNICACAO - JUVENTUDE		11.547.527,11	11.547.527,11
041220006.2008.0001	COMUNICACAO DE GOVERNO - MUNICIPIO		10.520.294,16	10.520.294,16
041220006.2008.0003	PLANO DE COMUNICACAO - JUVENTUDE		1.027.232,95	1.027.232,95
080000000.0000.0000	ASSISTENCIA SOCIAL			
084220000.0000.0000	DIREITOS INDIVIDUAIS, COLETIVOS E DIFUSO			
084220127.0000.0000	PROGRAMA DE FORTALECIMENTO SOCIO-POLITIC			
084220127.2313.0000	APOIO AO CENTRO SOCORRO ABREU DE DESENVOLVIMENTO POP			
084220127.2313.0003	APOIO AO CENTRO SOCORRO ABREU DE DESENVOLVIMENTO PO			
120000000.0000.0000	EDUCACAO	15.377.941,11		15.377.941,11
123660000.0000.0000	EDUCACAO DE JOVENS E ADULTOS	15.377.941,11		15.377.941,11
123660106.0000.0000	PROJOVEM	15.377.941,11		15.377.941,11
123660106.1360.0000	APOIO AO INSTITUTO DE BASQUETE E CULTURA DO CEARA -	15.377.941,11		15.377.941,11
123660106.1360.0001	EXERCICIO DO PROGRAMA NACIONAL DE INCLUSAO DE JOVEN	15.377.941,11		15.377.941,11
123660106.1360.0002	APOIO A ACAO COMUNITARIA DO PROJOVEM - MUNICIPIO			
123660106.1360.0003	APOIO AO PROJOVEM ADOLESCENTE - MUNICIPIO			
123660106.1360.0004	APOIO AO INSTITUTO DE BASQUETE E CULTURA DO CEARA -			
130000000.0000.0000	CULTURA		1.440.000,00	1.440.000,00
131220000.0000.0000	ADMINISTRACAO GERAL		1.440.000,00	1.440.000,00
131220115.0000.0000	INTEGRACAO CULTURA, ARTE, CIENCIA E ESPO		1.440.000,00	1.440.000,00
131220115.2283.0000	GESTAO DOS CUCAS - OP		1.440.000,00	1.440.000,00
131220115.2283.0001	GESTAO DOS CUCAS - OP		1.440.000,00	1.440.000,00
133920000.0000.0000	DIFUSAO CULTURAL			
133920006.0000.0000	GESTAO DA POLITICA DE COMUNICACAO			

11000 - GABINETE DA PREFEITA
Orçamento Fiscal

Exercício de 2010

A N E X O 6

11101 -GABINETE DA PREFEITA		P R O G R A M A D E T R A B A L H O		
CODIGO	E S P E C I F I C A C A O	PROJETO	ATIVIDADE	T O T A L
133920006.2248.0000	OPERACIONALIZACAO DA TV MUNICIPAL - MUNICIPIO			
133920006.2248.0001	OPERACIONALIZACAO DA TV MUNICIPAL - MUNICIPIO			
140000000.0000.0000	DIREITOS DA CIDADANIA		1.098.667,37	1.098.667,37
144220000.0000.0000	DIREITOS INDIVIDUAIS, COLETIVOS E DIFUSO		1.098.667,37	1.098.667,37
144220003.0000.0000	GESTAO POLITICA E ADMINISTRATIVA			
144220003.1438.0000	REALIZACAO DE CONSULTAS PLEBISCITARIAS E REFERENDARI			
144220003.1438.0001	REALIZACAO DE CONSULTAS PLEBISCITARIAS E REFERENDAR			
144220119.0000.0000	PROGRAMA INTEGRADO DE POLITICAS PUBLICAS			
144220119.1454.0000	JOVEM APRENDIZ - MUNICIPIO			
144220119.1454.0001	APOIO AS ACOES DE GERACAO DE EMPREGO E RENDA DE JOV			
144220119.1454.0002	JOVEM APRENDIZ - MUNICIPIO			
144220119.1455.0000	REALIZACOES E APOIO AS ACOES DE FORMACAO E PARTICIPA			
144220119.1455.0001	REALIZACOES E APOIO AS ACOES DE FORMACAO E PARTICIP			
144220120.0000.0000	GESTAO DA POLITICA DE JUVENTUDE		1.098.667,37	1.098.667,37
144220120.1456.0000	REALIZACAO DE FORUNS E CONFERENCIAS DE JUVENTUDE - M			
144220120.1456.0001	REALIZACAO DE FORUNS E CONFERENCIAS DE JUVENTUDE -			
144220120.2280.0000	APOIO A ASSOCIACAO DOS MORADORES DO PARQUE SAO JOSE		1.098.667,37	1.098.667,37
144220120.2280.0001	ASSESSORAMENTO E DESENVOLVIMENTO DAS POLITICAS PUBL		1.098.667,37	1.098.667,37
144220120.2280.0002	APOIO A CASA DO ESTUDANTE - MUNICIPIO - EP			
144220120.2280.0003	APOIO A CASA DO ESTUDANTE - MUNICIPIO - EP			
144220120.2280.0004	APOIO AO CENTRO ESTUDANTAL CEARENSE - SESC - MUNICI			
144220120.2280.0005	APOIO A UNIAO CEARENSE DOS ESTUDANTES SECUNDARISTAS			
144220120.2280.0006	APOIO A UNIAO DOS ESTUDANTES SECUNDARISTAS DE FORTA			
144220120.2280.0007	APOIO A ASSOCIACAO DOS MORADORES DO PARQUE SAO JOSE			
144220120.2281.0000	MANUTENCAO DO CONSELHO MUNICIPAL DE JUVENTUDE - MUNI			
144220120.2281.0001	MANUTENCAO DO CONSELHO MUNICIPAL DE JUVENTUDE - MUN			
144220120.2282.0000	FORTALECIMENTO DA CAPACIDADE INSTITUCIONAL DA POLITI			
144220120.2282.0001	FORTALECIMENTO DA CAPACIDADE INSTITUCIONAL DA POLIT			
T O T A L		15.377.941,11	38.545.217,51	53.923.158,62

11000 - GABINETE DA PREFEITA
Orçamento Fiscal

Exercício de 2010

A N E X O 2

11102 -GUARDA MUNICIPAL DE FORTALEZA		N A T U R E Z A D A D E S P E S A		
CODIGO	E S P E C I F I C A C A O	ELEMENTO	MODALIDADE	CATEGORIA/GRUPO
3.0.00.00	DESPESAS CORRENTES			57.538.543,54
3.1.00.00	PESSOAL E ENCARGOS SOCIAIS			48.768.823,01
3.1.90.00	APLICACOES DIRETAS		40.296.815,29	
3.1.90.09	SALARIO-FAMILIA	83.787,78		
3.1.90.11	VENCIMENTOS E VANTAGENS FIXAS - PE	39.323.123,26		
3.1.90.13	OBRIGACOES PATRONAIS	129.560,09		
3.1.90.16	OUTRAS DESPESAS VARIAVEIS - PESSOA	7.932,09		
3.1.90.34	OUTRAS DESPESAS DE PESSOAL DECORRE	63.898,44		
3.1.90.92	DESPESAS DE EXERCICIOS ANTERIORES	671.151,92		
3.1.90.96	RESSARCIMENTO DE DESPESAS DE PESSO	17.361,71		
3.1.91.00	APLICACOES DIRETAS DECORRENTES DE OPER		8.472.007,72	
3.1.91.13	OBRIGACOES PATRONAIS	8.472.007,72		
3.1.91.92	DESPESAS DE EXERCICIOS ANTERIORES			
3.3.00.00	OUTRAS DESPESAS CORRENTES			8.769.720,53
3.3.90.00	APLICACOES DIRETAS		8.769.720,53	
3.3.90.14	DIARIAS - CIVIL	24.450,00		
3.3.90.30	MATERIAL DE CONSUMO	1.054.216,37		
3.3.90.32	MATERIAL DE DISTRIBUICAO GRATUITA	263.108,56		
3.3.90.33	PASSAGENS E DESPESAS COM LOCOMOCAO	7.556,44		
3.3.90.35	SERVICOS DE CONSULTORIA	1.318.333,33		
3.3.90.36	OUTROS SERVICOS DE TERCEIROS - PF	116.868,73		
3.3.90.37	LOCACAO DE MAO-DE-OBRA	72.886,44		
3.3.90.39	OUTROS SERVICOS DE TERCEIROS - PJ	5.518.045,35		
3.3.90.46	AUXILIO-ALIMENTACAO	80.569,46		
3.3.90.47	OBRIGACOES TRIBUTARIAS CONTRIBUTIV	1.493,00		
3.3.90.92	DESPESAS DE EXERCICIOS ANTERIORES	230.993,50		
3.3.90.93	INDENIZACOES E RESTITUICOES	81.199,35		
3.3.91.00	APLICACOES DIRETAS DECORRENTES DE OPER			
3.3.91.39	OUTROS SERVICOS DE TERCEIROS - PJ			
4.0.00.00	DESPESAS DE CAPITAL			1.459.901,10
4.4.00.00	INVESTIMENTOS			1.459.901,10
4.4.90.00	APLICACOES DIRETAS		1.459.901,10	
4.4.90.52	EQUIPAMENTOS E MATERIAL PERMANENTE	1.075.056,26		
4.4.90.92	DESPESAS DE EXERCICIOS ANTERIORES			
4.4.90.93	INDENIZACOES E RESTITUICOES	384.844,84		
T O T A L				58.998.444,64

11000 - GABINETE DA PREFEITA
Orçamento Fiscal

Exercício de 2010

A N E X O 6

11102 -GUARDA MUNICIPAL DE FORTALEZA		P R O G R A M A D E T R A B A L H O		
CODIGO	E S P E C I F I C A C A O	PROJETO	ATIVIDADE	T O T A L
04000000.0000.0000	ADMINISTRACAO		58.212.286,95	58.212.286,95
041220000.0000.0000	ADMINISTRACAO GERAL		58.212.286,95	58.212.286,95
041220002.0000.0000	APOIO ADMINISTRATIVO		2.984.165,76	2.984.165,76
041220002.2054.0000	MANUTENCAO DA CELULA DE ACOES DE CIDADANIA		2.984.165,76	2.984.165,76
041220002.2054.0001	MANUTENCAO DA CELULA DE ACOES DE CIDADANIA		2.984.165,76	2.984.165,76
041220005.0000.0000	CAPACITACAO DE SERVIDORES PUBLICOS		90.000,00	90.000,00
041220005.2025.0000	FORMACAO DE GUARDAS MUNICIPAIS - MUNICIPIO		90.000,00	90.000,00
041220005.2025.0001	FORMACAO DE GUARDAS MUNICIPAIS - MUNICIPIO		90.000,00	90.000,00
041220009.0000.0000	VIGILANCIA PUBLICA		55.138.121,19	55.138.121,19
041220009.2014.0000	REMUNERACAO DE PESSOAL ATIVO DO MUNICIPIO E ENCARGOS		48.768.823,01	48.768.823,01
041220009.2014.0001	REMUNERACAO DE PESSOAL ATIVO DO MUNICIPIO E ENCARGO		48.768.823,01	48.768.823,01
041220009.2018.0000	MANUTENCAO DOS SERVICOS DE VIGILANCIA - MUNI		6.283.975,57	6.283.975,57
041220009.2018.0001	MANUTENCAO DOS SERVICOS DE VIGILANCIA - MUNI		6.283.975,57	6.283.975,57
041220009.2167.0000	MANUTENCAO DOS SERVICOS DE SALVAMENTO - MUNICIPIO		6.547,01	6.547,01
041220009.2167.0001	MANUTENCAO DOS SERVICOS DE SALVAMENTO - MUNICIPIO		6.547,01	6.547,01
041220009.2168.0000	MANUTENCAO DOS SERVICOS DE RONDA PREVENTIVA ESCOLAR		78.775,60	78.775,60
041220009.2168.0001	MANUTENCAO DOS SERVICOS DE RONDA PREVENTIVA ESCOLAR		78.775,60	78.775,60
060000000.0000.0000	SEGURANCA PUBLICA	332.663,11	453.494,58	786.157,69
061220000.0000.0000	ADMINISTRACAO GERAL	332.663,11		332.663,11
061220130.0000.0000	SEGURANCA CIDADADA - PRONASCI FORTALEZA	332.663,11		332.663,11
061220130.1007.0000	REAPARELHAMENTO DA GUARDA MUNICIPAL	332.663,11		332.663,11
061220130.1007.0001	REAPARELHAMENTO DA GUARDA MUNICIPAL	332.663,11		332.663,11
061820000.0000.0000	DEFESA CIVIL		453.494,58	453.494,58
061820065.0000.0000	DEFESA CIVIL		453.494,58	453.494,58
061820065.1245.0000	REAPARELHAMENTO DA DEFESA CIVIL - MUNICIPIO			
061820065.1245.0001	REAPARELHAMENTO DA DEFESA CIVIL - MUNICIPIO			
061820065.2083.0000	ACOES EMERGENCIAIS DE DEFESA CIVIL - MUNICIPIO		425.019,00	425.019,00
061820065.2083.0001	ACOES EMERGENCIAIS DE DEFESA CIVIL - MUNICIPIO		425.019,00	425.019,00
061820065.2169.0000	ACOES PREVENTIVAS DE DEFESA CIVIL - MUNICIPIO		28.475,58	28.475,58
061820065.2169.0001	ACOES PREVENTIVAS DE DEFESA CIVIL - MUNICIPIO		28.475,58	28.475,58
064220000.0000.0000	DIREITOS INDIVIDUAIS, COLETIVOS E DIFUSO			
064220130.0000.0000	SEGURANCA CIDADADA - PRONASCI FORTALEZA			
064220130.1007.0000	PROJETO VIDEO MONITORAMENTO - MUNICIPIO			
064220130.1007.0002	PROJETO VIDEO MONITORAMENTO - MUNICIPIO			
064220130.1498.0000	CAPACITACAO DE GUARDAS MUNICIPAIS DO INTERIOR DO CEA			
064220130.1498.0001	CAPACITACAO DE GUARDAS MUNICIPAIS DO INTERIOR DO CE			
064220130.1499.0000	CAPACITACAO DE MULHERES MEDIADORAS DE CONFLITOS (MUL			
064220130.1499.0001	CAPACITACAO DE MULHERES MEDIADORAS DE CONFLITOS (MU			
064220130.1500.0000	PROJETO MIX DA CIDADE - MUNICIPIO			
064220130.1500.0001	CAPACITACAO DE ADOLESCENTES E JOVENS PARA FORMACAO			
064220130.1500.0002	PROJETO CIDADE GRAFITE - MUNICIPIO			
064220130.1500.0003	PROJETO MIX DA CIDADE - MUNICIPIO			
064220130.1501.0000	OBSERVATORIO DA VIOLENCIA - MUNICIPIO			
064220130.1501.0001	ALIANCA SOCIAL CONTRA O CRACK (PREVENCAO E REDUCAO			
064220130.1501.0002	OBSERVATORIO DA VIOLENCIA - MUNICIPIO			
T O T A L		332.663,11	58.665.781,53	58.998.444,64

11000 - GABINETE DA PREFEITA
Orçamento Fiscal

Exercício de 2010

A N E X O 2

11201 -AUTARQUIA DE REGULACAO, FISCALIZACAO E CONTROLE DOS SERVICOS		N A T U R E Z A D A D E S P E S A		
CODIGO	E S P E C I F I C A C A O	ELEMENTO	MODALIDADE	CATEGORIA/GRUPO
3.0.00.00	DESPESAS CORRENTES			2.970.133,28
3.1.00.00	PESSOAL E ENCARGOS SOCIAIS			885.896,05
3.1.90.00	APLICACOES DIRETAS		858.296,28	
3.1.90.09	SALARIO-FAMILIA			
3.1.90.11	VENCIMENTOS E VANTAGENS FIXAS - PE	437.010,62		
3.1.90.13	OBRIGACOES PATRONAIS	87.737,72		
3.1.90.92	DESPESAS DE EXERCICIOS ANTERIORES	165.047,73		
3.1.90.96	RESSARCIMENTO DE DESPESAS DE PESSO	168.500,21		
3.1.91.00	APLICACOES DIRETAS DECORRENTES DE OPER		27.599,77	
3.1.91.13	OBRIGACOES PATRONAIS	20.912,68		
3.1.91.92	DESPESAS DE EXERCICIOS ANTERIORES	6.687,09		
3.3.00.00	OUTRAS DESPESAS CORRENTES			2.084.237,23
3.3.50.00	TRANSF.A INSTITUL.PRIVADA S/FIM LUCRATIV		674.400,00	
3.3.50.39	OUTROS SERVICOS DE TERCEIROS - PJ	674.400,00		
3.3.90.00	APLICACOES DIRETAS		1.409.837,23	
3.3.90.14	DIARIAS - CIVIL	1.350,00		
3.3.90.30	MATERIAL DE CONSUMO	37.428,66		
3.3.90.33	PASSAGENS E DESPESAS COM LOCOMOCAO	859,84		
3.3.90.35	SERVICOS DE CONSULTORIA			
3.3.90.36	OUTROS SERVICOS DE TERCEIROS - PF	80.137,20		
3.3.90.37	LOCACAO DE MAO-DE-OBRA	61.099,31		
3.3.90.39	OUTROS SERVICOS DE TERCEIROS - PJ	1.150.025,50		
3.3.90.46	AUXILIO-ALIMENTACAO	18.304,38		
3.3.90.47	OBRIGACOES TRIBUTARIAS CONTRIBUTIV	55.723,52		
3.3.90.92	DESPESAS DE EXERCICIOS ANTERIORES	4.908,82		
3.3.91.00	APLICACOES DIRETAS DECORRENTES DE OPER			
3.3.91.39	OUTROS SERVICOS DE TERCEIROS - PJ			
4.0.00.00	DESPESAS DE CAPITAL			16.027,70
4.4.00.00	INVESTIMENTOS			16.027,70
4.4.90.00	APLICACOES DIRETAS		16.027,70	
4.4.90.52	EQUIPAMENTOS E MATERIAL PERMANENTE	16.027,70		
T O T A L				2.986.160,98

11000 -GABINETE DA PREFEITA
Orçamento Fiscal

Exercício de 2010

A N E X O 6

11201 -AUTARQUIA DE REGULACAO, FISCALIZACAO E CONTROLE DOS SERVICOS		P R O G R A M A D E T R A B A L H O		
CODIGO	E S P E C I F I C A C A O	PROJETO	ATIVIDADE	T O T A L
040000000.0000.0000	ADMINISTRACAO		2.986.160,98	2.986.160,98
041250000.0000.0000	NORMALIZACAO E FISCALIZACAO		2.986.160,98	2.986.160,98
041250091.0000.0000	SERVICOS PUBLICOS DELEGADOS		2.986.160,98	2.986.160,98
041250091.2014.0000	REMUNERACAO DE PESSOAL ATIVO DO MUNICIPIO E ENCARGOS		885.896,05	885.896,05
041250091.2014.0001	REMUNERACAO DE PESSOAL ATIVO DO MUNICIPIO E ENCARGO		885.896,05	885.896,05
041250091.2153.0000	REGULAMENTACAO E FISCALIZACAO DOS SERVICOS PUBLICOS		2.074.437,42	2.074.437,42
041250091.2153.0001	REGULAMENTACAO E FISCALIZACAO DOS SERVICOS PUBLICOS		2.074.437,42	2.074.437,42
041250091.2268.0000	MANUTENCAO DO PROGRAMA DE FISCALIZACAO INTEGRADA - M		25.827,51	25.827,51
041250091.2268.0001	MANUTENCAO DO PROGRAMA DE FISCALIZACAO INTEGRADA -		25.827,51	25.827,51
150000000.0000.0000	URBANISMO			
154520000.0000.0000	SERVICOS URBANOS			
154520132.0000.0000	MEIO AMBIENTE E CONTROLE URBANO			
154520132.2336.0000	MANUTENCAO DOS SERVICOS URBANOS - MUNICIPIO			
154520132.2336.0017	MANUTENCAO DOS SERVICOS URBANOS - MUNICIPIO			
180000000.0000.0000	GESTAO AMBIENTAL			
185410000.0000.0000	PRESERVACAO E CONSERVACAO AMBIENTAL			
185410132.0000.0000	MEIO AMBIENTE E CONTROLE URBANO			
185410132.2335.0000	DESENVOLVIMENTO DAS ACOES DE CONTROLE URBANO - MUNIC			
185410132.2335.0017	DESENVOLVIMENTO DAS ACOES DE CONTROLE URBANO - MUNI			
T O T A L			2.986.160,98	2.986.160,98

11000 - GABINETE DA PREFEITA
Orçamento Fiscal

Exercício de 2010

A N E X O 2

CONSOLIDACAO DAS DESPESAS POR ORGAO

N A T U R E Z A D A D E S P E S A

CODIGO	E S P E C I F I C A C A O	ELEMENTO	MODALIDADE	CATEGORIA/GRUPO
3.0.00.00	DESPESAS CORRENTES			113.187.785,53
3.1.00.00	PESSOAL E ENCARGOS SOCIAIS			66.899.907,14
3.1.90.00	APLICACOES DIRETAS		57.422.063,81	
3.1.90.09	SALARIO-FAMILIA	87.299,94		
3.1.90.11	VENCIMENTOS E VANTAGENS FIXAS - PE	52.857.458,04		
3.1.90.13	OBRIGACOES PATRONAIS	2.103.375,29		
3.1.90.16	OUTRAS DESPESAS VARIAVEIS - PESSOA	10.691,83		
3.1.90.34	OUTRAS DESPESAS DE PESSOAL DECORRE	197.545,28		
3.1.90.92	DESPESAS DE EXERCICIOS ANTERIORES	1.059.588,87		
3.1.90.96	RESSARCIMENTO DE DESPESAS DE PESSO	1.106.104,56		
3.1.91.00	APLICACOES DIRETAS DECORRENTES DE OPER		9.477.843,33	
3.1.91.13	OBRIGACOES PATRONAIS	9.468.086,50		
3.1.91.92	DESPESAS DE EXERCICIOS ANTERIORES	9.756,83		
3.3.00.00	OUTRAS DESPESAS CORRENTES			46.287.878,39
3.3.50.00	TRANSF.A INSTITUI.PRIVADA S/FIM LUCRATIV		807.989,09	
3.3.50.39	OUTROS SERVICOS DE TERCEIROS - PJ	674.400,00		
3.3.50.41	CONTRIBUICOES	133.589,09		
3.3.90.00	APLICACOES DIRETAS		45.479.889,30	
3.3.90.14	DIARIAS - CIVIL	164.940,00		
3.3.90.30	MATERIAL DE CONSUMO	3.715.917,14		
3.3.90.31	PREMIACOES CULTURAIS, ARTISTICAS,			
3.3.90.32	MATERIAL DE DISTRIBUICAO GRATUITA	263.108,56		
3.3.90.33	PASSAGENS E DESPESAS COM LOCOMOCAO	188.994,82		
3.3.90.35	SERVICOS DE CONSULTORIA	1.318.333,33		
3.3.90.36	OUTROS SERVICOS DE TERCEIROS - PF	375.925,41		
3.3.90.37	LOCACAO DE MAO-DE-OBRA	766.876,40		
3.3.90.39	OUTROS SERVICOS DE TERCEIROS - PJ	37.719.089,39		
3.3.90.46	AUXILIO-ALIMENTACAO	496.172,12		
3.3.90.47	OBRIGACOES TRIBUTARIAS CONTRIBUTIV	57.216,52		
3.3.90.92	DESPESAS DE EXERCICIOS ANTERIORES	304.261,26		
3.3.90.93	INDENIZACOES E RESTITUICOES	109.054,35		
3.3.91.00	APLICACOES DIRETAS DECORRENTES DE OPER			
3.3.91.39	OUTROS SERVICOS DE TERCEIROS - PJ			
4.0.00.00	DESPESAS DE CAPITAL			2.719.978,71
4.4.00.00	INVESTIMENTOS			2.719.978,71
4.4.90.00	APLICACOES DIRETAS		2.719.978,71	
4.4.90.30	MATERIAL DE CONSUMO			
4.4.90.35	SERVICOS DE CONSULTORIA			
4.4.90.36	OUTROS SERVICOS DE TERCEIROS - PF			
4.4.90.37	LOCACAO DE MAO-DE-OBRA			
4.4.90.39	OUTROS SERVICOS DE TERCEIROS - PJ	1.027.232,95		
4.4.90.51	OBRAS E INSTALACOES			
4.4.90.52	EQUIPAMENTOS E MATERIAL PERMANENTE	1.307.900,92		
4.4.90.66	CONCESSAO DE EMPRESTIMOS E FINANCI			
4.4.90.92	DESPESAS DE EXERCICIOS ANTERIORES			
4.4.90.93	INDENIZACOES E RESTITUICOES	384.844,84		
T O T A L				115.907.764,24

11000 - GABINETE DA PREFEITA
Orçamento Fiscal

Exercício de 2010

A N E X O 7

CONSOLIDACAO DAS DESPESAS POR ORGAO		P R O G R A M A D E T R A B A L H O		
CODIGO	E S P E C I F I C A C A O	PROJETO	ATIVIDADE	T O T A L
04000000.0000.0000	ADMINISTRACAO		97.204.998,07	97.204.998,07
041210000.0000.0000	PLANEJAMENTO E ORCAMENTO		1.622.090,17	1.622.090,17
041210096.0000.0000	ORCAMENTO PARTICIPATIVO		1.622.090,17	1.622.090,17
041210096.2178.0000	PREPARACAO E ELABORACAO DO OP - MUNICIPIO - OP		1.622.090,17	1.622.090,17
041210096.2178.0001	PREPARACAO E ELABORACAO DO OP - MUNICIPIO - OP		1.622.090,17	1.622.090,17
041220000.0000.0000	ADMINISTRACAO GERAL		92.596.746,92	92.596.746,92
041220002.0000.0000	APOIO ADMINISTRATIVO		20.630.094,79	20.630.094,79
041220002.1109.0000	CONSTRUCAO, AMPLIACAO E REFORMA DE PREDIOS PUBLICOS			
041220002.1109.0007	CONSTRUCAO, AMPLIACAO E REFORMA DE PREDIOS PUBLICOS			
041220002.2009.0000	MANUTENCAO DOS CONSELHOS DE ORIENTACAO POLITICA E AD		2.717.093,73	2.717.093,73
041220002.2009.0001	MANUTENCAO DOS CONSELHOS DE ORIENTACAO POLITICA E A		2.717.093,73	2.717.093,73
041220002.2014.0000	REMUNERACAO DE PESSOAL ATIVO DO MUNICIPIO E ENCARGOS		14.528.094,35	14.528.094,35
041220002.2014.0002	REMUNERACAO DE PESSOAL ATIVO DO MUNICIPIO E ENCARGO		14.414.902,73	14.414.902,73
041220002.2014.0030	REMUNERACAO DE PESSOAL ATIVO DO MUNICIPIO E ENCARGO		113.191,62	113.191,62
041220002.2054.0000	MANUTENCAO DA CELULA DE ACOES DE CIDADANIA		2.984.165,76	2.984.165,76
041220002.2054.0001	MANUTENCAO DA CELULA DE ACOES DE CIDADANIA		2.984.165,76	2.984.165,76
041220002.2196.0000	MANUTENCAO DE EVENTOS - MUNICIPIO		400.740,95	400.740,95
041220002.2196.0001	MANUTENCAO CERIMONIAL - MUNICIPIO			
041220002.2196.0002	MANUTENCAO DE EVENTOS - MUNICIPIO		400.740,95	400.740,95
041220003.0000.0000	GESTAO POLITICA E ADMINISTRATIVA		5.191.003,83	5.191.003,83
041220003.2003.0000	REPRESENTACAO INSTITUCIONAL - MUNICIPIO		5.191.003,83	5.191.003,83
041220003.2003.0001	ASSESSORAMENTO POLITICO E ADMINISTRATIVO - MUNICIPI		5.191.003,83	5.191.003,83
041220003.2003.0002	REPRESENTACAO INSTITUCIONAL - MUNICIPIO			
041220005.0000.0000	CAPACITACAO DE SERVIDORES PUBLICOS		90.000,00	90.000,00
041220005.2025.0000	FORMACAO DE GUARDAS MUNICIPAIS - MUNICIPIO		90.000,00	90.000,00
041220005.2025.0001	FORMACAO DE GUARDAS MUNICIPAIS - MUNICIPIO		90.000,00	90.000,00
041220006.0000.0000	GESTAO DA POLITICA DE COMUNICACAO		11.547.527,11	11.547.527,11
041220006.2008.0000	PLANO DE COMUNICACAO - JUVENTUDE		11.547.527,11	11.547.527,11
041220006.2008.0001	COMUNICACAO DE GOVERNO - MUNICIPIO		10.520.294,16	10.520.294,16
041220006.2008.0003	PLANO DE COMUNICACAO - JUVENTUDE		1.027.232,95	1.027.232,95
041220009.0000.0000	VIGILANCIA PUBLICA		55.138.121,19	55.138.121,19
041220009.2014.0000	REMUNERACAO DE PESSOAL ATIVO DO MUNICIPIO E ENCARGOS		48.768.823,01	48.768.823,01
041220009.2014.0001	REMUNERACAO DE PESSOAL ATIVO DO MUNICIPIO E ENCARGO		48.768.823,01	48.768.823,01
041220009.2018.0000	MANUTENCAO DOS SERVICOS DE VIGILANCIA - MUNI		6.283.975,57	6.283.975,57
041220009.2018.0001	MANUTENCAO DOS SERVICOS DE VIGILANCIA - MUNI		6.283.975,57	6.283.975,57
041220009.2167.0000	MANUTENCAO DOS SERVICOS DE SALVAMENTO - MUNICIPIO		6.547,01	6.547,01
041220009.2167.0001	MANUTENCAO DOS SERVICOS DE SALVAMENTO - MUNICIPIO		6.547,01	6.547,01
041220009.2168.0000	MANUTENCAO DOS SERVICOS DE RONDA PREVENTIVA ESCOLAR		78.775,60	78.775,60
041220009.2168.0001	MANUTENCAO DOS SERVICOS DE RONDA PREVENTIVA ESCOLAR		78.775,60	78.775,60
041250000.0000.0000	NORMALIZACAO E FISCALIZACAO		2.986.160,98	2.986.160,98
041250091.0000.0000	SERVICOS PUBLICOS DELEGADOS		2.986.160,98	2.986.160,98
041250091.2014.0000	REMUNERACAO DE PESSOAL ATIVO DO MUNICIPIO E ENCARGOS		885.896,05	885.896,05
041250091.2014.0001	REMUNERACAO DE PESSOAL ATIVO DO MUNICIPIO E ENCARGO		885.896,05	885.896,05
041250091.2153.0000	REGULAMENTACAO E FISCALIZACAO DOS SERVICOS PUBLICOS		2.074.437,42	2.074.437,42
041250091.2153.0001	REGULAMENTACAO E FISCALIZACAO DOS SERVICOS PUBLICOS		2.074.437,42	2.074.437,42

11000 - GABINETE DA PREFEITA
Orçamento Fiscal

Exercício de 2010

A N E X O 7

CONSOLIDACAO DAS DESPESAS POR ORGAO		P R O G R A M A D E T R A B A L H O		
CODIGO	E S P E C I F I C A C A O	PROJETO	ATIVIDADE	T O T A L
041250091.2268.0000	MANUTENCAO DO PROGRAMA DE FISCALIZACAO INTEGRADA - M		25.827,51	25.827,51
041250091.2268.0001	MANUTENCAO DO PROGRAMA DE FISCALIZACAO INTEGRADA -		25.827,51	25.827,51
060000000.0000.0000	SEGURANCA PUBLICA	332.663,11	453.494,58	786.157,69
061220000.0000.0000	ADMINISTRACAO GERAL	332.663,11		332.663,11
061220130.0000.0000	SEGURANCA CIDADADA - PRONASCI FORTALEZA	332.663,11		332.663,11
061220130.1007.0000	REAPARELHAMENTO DA GUARDA MUNICIPAL	332.663,11		332.663,11
061220130.1007.0001	REAPARELHAMENTO DA GUARDA MUNICIPAL	332.663,11		332.663,11
061820000.0000.0000	DEFESA CIVIL		453.494,58	453.494,58
061820065.0000.0000	DEFESA CIVIL		453.494,58	453.494,58
061820065.1245.0000	REAPARELHAMENTO DA DEFESA CIVIL - MUNICIPIO			
061820065.1245.0001	REAPARELHAMENTO DA DEFESA CIVIL - MUNICIPIO			
061820065.2083.0000	ACOES EMERGENCIAIS DE DEFESA CIVIL - MUNICIPIO		425.019,00	425.019,00
061820065.2083.0001	ACOES EMERGENCIAIS DE DEFESA CIVIL - MUNICIPIO		425.019,00	425.019,00
061820065.2169.0000	ACOES PREVENTIVAS DE DEFESA CIVIL - MUNICIPIO		28.475,58	28.475,58
061820065.2169.0001	ACOES PREVENTIVAS DE DEFESA CIVIL - MUNICIPIO		28.475,58	28.475,58
064220000.0000.0000	DIREITOS INDIVIDUAIS, COLETIVOS E DIFUSO			
064220130.0000.0000	SEGURANCA CIDADADA - PRONASCI FORTALEZA			
064220130.1007.0000	PROJETO VIDEO MONITORAMENTO - MUNICIPIO			
064220130.1007.0002	PROJETO VIDEO MONITORAMENTO - MUNICIPIO			
064220130.1498.0000	CAPACITACAO DE GUARDAS MUNICIPAIS DO INTERIOR DO CEA			
064220130.1498.0001	CAPACITACAO DE GUARDAS MUNICIPAIS DO INTERIOR DO CE			
064220130.1499.0000	CAPACITACAO DE MULHERES MEDIADORAS DE CONFLITOS (MUL			
064220130.1499.0001	CAPACITACAO DE MULHERES MEDIADORAS DE CONFLITOS (MU			
064220130.1500.0000	PROJETO MIX DA CIDADE - MUNICIPIO			
064220130.1500.0001	CAPACITACAO DE ADOLESCENTES E JOVENS PARA FORMACAO			
064220130.1500.0002	PROJETO CIDADE GRAFITE - MUNICIPIO			
064220130.1500.0003	PROJETO MIX DA CIDADE - MUNICIPIO			
064220130.1501.0000	OBSERVATORIO DA VIOLENCIA - MUNICIPIO			
064220130.1501.0001	ALIANCA SOCIAL CONTRA O CRACK (PREVENCAO E REDUCAO			
064220130.1501.0002	OBSERVATORIO DA VIOLENCIA - MUNICIPIO			
080000000.0000.0000	ASSISTENCIA SOCIAL			
084220000.0000.0000	DIREITOS INDIVIDUAIS, COLETIVOS E DIFUSO			
084220127.0000.0000	PROGRAMA DE FORTALECIMENTO SOCIO-POLITIC			
084220127.2313.0000	APOIO AO CENTRO SOCORRO ABREU DE DESENVOLVIMENTO POP			
084220127.2313.0003	APOIO AO CENTRO SOCORRO ABREU DE DESENVOLVIMENTO PO			
120000000.0000.0000	EDUCACAO	15.377.941,11		15.377.941,11
123660000.0000.0000	EDUCACAO DE JOVENS E ADULTOS	15.377.941,11		15.377.941,11
123660106.0000.0000	PROJOVEM	15.377.941,11		15.377.941,11
123660106.1360.0000	APOIO AO INSTITUTO DE BASQUETE E CULTURA DO CEARA -			
123660106.1360.0001	EXERCICIO DO PROGRAMA NACIONAL DE INCLUSAO DE JOVEN	15.377.941,11		15.377.941,11
123660106.1360.0002	APOIO A ACAO COMUNITARIA DO PROJOVEM - MUNICIPIO			
123660106.1360.0003	APOIO AO PROJOVEM ADOLESCENTE - MUNICIPIO			
123660106.1360.0004	APOIO AO INSTITUTO DE BASQUETE E CULTURA DO CEARA -			
130000000.0000.0000	CULTURA		1.440.000,00	1.440.000,00
131220000.0000.0000	ADMINISTRACAO GERAL		1.440.000,00	1.440.000,00

11000 - GABINETE DA PREFEITA
Orçamento Fiscal

Exercício de 2010

A N E X O 7

CONSOLIDACAO DAS DESPESAS POR ORGAO		P R O G R A M A D E T R A B A L H O		
CODIGO	E S P E C I F I C A C A O	PROJETO	ATIVIDADE	T O T A L
131220115.0000.0000	INTEGRACAO CULTURA, ARTE, CIENCIA E ESPO		1.440.000,00	1.440.000,00
131220115.2283.0000	GESTAO DOS CUCAS - OP		1.440.000,00	1.440.000,00
131220115.2283.0001	GESTAO DOS CUCAS - OP		1.440.000,00	1.440.000,00
133920000.0000.0000	DIFUSAO CULTURAL			
133920006.0000.0000	GESTAO DA POLITICA DE COMUNICACAO			
133920006.2248.0000	OPERACIONALIZACAO DA TV MUNICIPAL - MUNICIPIO			
133920006.2248.0001	OPERACIONALIZACAO DA TV MUNICIPAL - MUNICIPIO			
140000000.0000.0000	DIREITOS DA CIDADANIA		1.098.667,37	1.098.667,37
144220000.0000.0000	DIREITOS INDIVIDUAIS, COLETIVOS E DIFUSO		1.098.667,37	1.098.667,37
144220003.0000.0000	GESTAO POLITICA E ADMINISTRATIVA			
144220003.1438.0000	REALIZACAO DE CONSULTAS PLEBISCITARIAS E REFERENDARI			
144220003.1438.0001	REALIZACAO DE CONSULTAS PLEBISCITARIAS E REFERENDAR			
144220119.0000.0000	PROGRAMA INTEGRADO DE POLITICAS PUBLICAS			
144220119.1454.0000	JOVEM APRENDIZ - MUNICIPIO			
144220119.1454.0001	APOIO AS ACOES DE GERACAO DE EMPREGO E RENDA DE JOV			
144220119.1454.0002	JOVEM APRENDIZ - MUNICIPIO			
144220119.1455.0000	REALIZACOES E APOIO AS ACOES DE FORMACAO E PARTICIPA			
144220119.1455.0001	REALIZACOES E APOIO AS ACOES DE FORMACAO E PARTICIP			
144220120.0000.0000	GESTAO DA POLITICA DE JUVENTUDE		1.098.667,37	1.098.667,37
144220120.1456.0000	REALIZACAO DE FORUNS E CONFERENCIAS DE JUVENTUDE - M			
144220120.1456.0001	REALIZACAO DE FORUNS E CONFERENCIAS DE JUVENTUDE -			
144220120.2280.0000	APOIO A ASSOCIACAO DOS MORADORES DO PARQUE SAO JOSE		1.098.667,37	1.098.667,37
144220120.2280.0001	ASSESSORAMENTO E DESENVOLVIMENTO DAS POLITICAS PUBL		1.098.667,37	1.098.667,37
144220120.2280.0002	APOIO A CASA DO ESTUDANTE - MUNICIPIO - EP			
144220120.2280.0003	APOIO A CASA DO ESTUDANTE - MUNICIPIO - EP			
144220120.2280.0004	APOIO AO CENTRO ESTUDANTAL CEARENSE - SESC - MUNICI			
144220120.2280.0005	APOIO A UNIAO CEARENSE DOS ESTUDANTES SECUNDARISTAS			
144220120.2280.0006	APOIO A UNIAO DOS ESTUDANTES SECUNDARISTAS DE FORTA			
144220120.2280.0007	APOIO A ASSOCIACAO DOS MORADORES DO PARQUE SAO JOSE			
144220120.2281.0000	MANUTENCAO DO CONSELHO MUNICIPAL DE JUVENTUDE - MUNI			
144220120.2281.0001	MANUTENCAO DO CONSELHO MUNICIPAL DE JUVENTUDE - MUN			
144220120.2282.0000	FORTALECIMENTO DA CAPACIDADE INSTITUCIONAL DA POLITI			
144220120.2282.0001	FORTALECIMENTO DA CAPACIDADE INSTITUCIONAL DA POLIT			
150000000.0000.0000	URBANISMO			
154520000.0000.0000	SERVICOS URBANOS			
154520132.0000.0000	MEIO AMBIENTE E CONTROLE URBANO			
154520132.2336.0000	MANUTENCAO DOS SERVICOS URBANOS - MUNICIPIO			
154520132.2336.0017	MANUTENCAO DOS SERVICOS URBANOS - MUNICIPIO			
180000000.0000.0000	GESTAO AMBIENTAL			
185410000.0000.0000	PRESERVACAO E CONSERVACAO AMBIENTAL			
185410132.0000.0000	MEIO AMBIENTE E CONTROLE URBANO			
185410132.2335.0000	DESENVOLVIMENTO DAS ACOES DE CONTROLE URBANO - MUNIC			
185410132.2335.0017	DESENVOLVIMENTO DAS ACOES DE CONTROLE URBANO - MUNI			
T O T A L		15.710.604,22	100.197.160,02	115.907.764,24



GABINETE DO VICE-PREFEITO

12000 - GABINETE DO VICE-PREFEITO
Orçamento Fiscal

Exercício de 2010

A N E X O 2

12101 -GABINETE DO VICE-PREFEITO		N A T U R E Z A D A D E S P E S A		
CODIGO	E S P E C I F I C A C A O	ELEMENTO	MODALIDADE	CATEGORIA/GRUPO
3.0.00.00	DESPESAS CORRENTES			1.321.633,76
3.1.00.00	PESSOAL E ENCARGOS SOCIAIS			1.021.347,61
3.1.90.00	APLICACOES DIRETAS		988.742,01	
3.1.90.09	SALARIO-FAMILIA			
3.1.90.11	VENCIMENTOS E VANTAGENS FIXAS - PE	811.978,24		
3.1.90.13	OBRIGACOES PATRONAIS	166.173,54		
3.1.90.16	OUTRAS DESPESAS VARIAVEIS - PESSOA			
3.1.90.34	OUTRAS DESPESAS DE PESSOAL DECORRE			
3.1.90.92	DESPESAS DE EXERCICIOS ANTERIORES			
3.1.90.96	RESSARCIMENTO DE DESPESAS DE PESSO	10.590,23		
3.1.91.00	APLICACOES DIRETAS DECORRENTES DE OPER		32.605,60	
3.1.91.13	OBRIGACOES PATRONAIS	32.605,60		
3.1.91.92	DESPESAS DE EXERCICIOS ANTERIORES			
3.3.00.00	OUTRAS DESPESAS CORRENTES			300.286,15
3.3.50.00	TRANSF.A INSTITUI.PRIVADA S/FIM LUCRATIV			
3.3.50.41	CONTRIBUICOES			
3.3.50.43	SUBVENCOES SOCIAIS			
3.3.90.00	APLICACOES DIRETAS		300.286,15	
3.3.90.14	DIARIAS - CIVIL			
3.3.90.30	MATERIAL DE CONSUMO	4.999,17		
3.3.90.31	PREMIACOES CULTURAI, ARTISTICAS,			
3.3.90.32	MATERIAL DE DISTRIBUICAO GRATUITA			
3.3.90.33	PASSAGENS E DESPESAS COM LOCOMOCAO			
3.3.90.35	SERVICOS DE CONSULTORIA			
3.3.90.36	OUTROS SERVICOS DE TERCEIROS - PF			
3.3.90.37	LOCACAO DE MAO-DE-OBRA			
3.3.90.39	OUTROS SERVICOS DE TERCEIROS - PJ	258.434,40		
3.3.90.46	AUXILIO-ALIMENTACAO	36.852,58		
3.3.90.47	OBRIGACOES TRIBUTARIAS CONTRIBUTIV			
4.0.00.00	DESPESAS DE CAPITAL			2.500,00
4.4.00.00	INVESTIMENTOS			2.500,00
4.4.90.00	APLICACOES DIRETAS		2.500,00	
4.4.90.52	EQUIPAMENTOS E MATERIAL PERMANENTE	2.500,00		
T O T A L				1.324.133,76

12000 - GABINETE DO VICE-PREFEITO
Orçamento Fiscal

Exercício de 2010

A N E X O 6

12101 -GABINETE DO VICE-PREFEITO		P R O G R A M A D E T R A B A L H O		
CODIGO	E S P E C I F I C A C A O	PROJETO	ATIVIDADE	T O T A L
040000000.0000.0000	ADMINISTRACAO		1.324.133,76	1.324.133,76
041220000.0000.0000	ADMINISTRACAO GERAL		1.324.133,76	1.324.133,76
041220002.0000.0000	APOIO ADMINISTRATIVO		1.324.133,76	1.324.133,76
041220002.2002.0000	MANUTENCAO DOS SERVICOS ADMINISTRATIVOS - MUNICIPIO		302.786,15	302.786,15
041220002.2002.0002	MANUTENCAO DOS SERVICOS ADMINISTRATIVOS - MUNICIPIO		302.786,15	302.786,15
041220002.2014.0000	REMUNERACAO DE PESSOAL ATIVO DO MUNICIPIO E ENCARGOS		1.021.347,61	1.021.347,61
041220002.2014.0003	REMUNERACAO DE PESSOAL ATIVO DO MUNICIPIO E ENCARGO		1.021.347,61	1.021.347,61
041220003.0000.0000	GESTAO POLITICA E ADMINISTRATIVA			
041220003.2003.0000	APOIO AO DESENVOLVIMENTO DAS POLITICAS DO PODER EXEC			
041220003.2003.0019	ARTICULACAO E COOPERACAO COM A COMUNIDADE - MUNICIP			
041220003.2003.0020	APOIO AO DESENVOLVIMENTO DAS POLITICAS DO PODER EXE			
T O T A L			1.324.133,76	1.324.133,76

12000 - GABINETE DO VICE-PREFEITO
Orçamento Fiscal

Exercício de 2010

A N E X O 2

CONSOLIDACAO DAS DESPESAS POR ORGAO		N A T U R E Z A D A D E S P E S A		
CODIGO	E S P E C I F I C A C A O	ELEMENTO	MODALIDADE	CATEGORIA/GRUPO
3.0.00.00	DESPESAS CORRENTES			1.321.633,76
3.1.00.00	PESSOAL E ENCARGOS SOCIAIS			1.021.347,61
3.1.90.00	APLICACOES DIRETAS		988.742,01	
3.1.90.09	SALARIO-FAMILIA			
3.1.90.11	VENCIMENTOS E VANTAGENS FIXAS - PE	811.978,24		
3.1.90.13	OBRIGACOES PATRONAIS	166.173,54		
3.1.90.16	OUTRAS DESPESAS VARIAVEIS - PESSOA			
3.1.90.34	OUTRAS DESPESAS DE PESSOAL DECORRE			
3.1.90.92	DESPESAS DE EXERCICIOS ANTERIORES			
3.1.90.96	RESSARCIMENTO DE DESPESAS DE PESSO	10.590,23		
3.1.91.00	APLICACOES DIRETAS DECORRENTES DE OPER		32.605,60	
3.1.91.13	OBRIGACOES PATRONAIS	32.605,60		
3.1.91.92	DESPESAS DE EXERCICIOS ANTERIORES			
3.3.00.00	OUTRAS DESPESAS CORRENTES			300.286,15
3.3.50.00	TRANSF.A INSTITUI.PRIVADA S/FIM LUCRATIV			
3.3.50.41	CONTRIBUICOES			
3.3.50.43	SUBVENCOES SOCIAIS			
3.3.90.00	APLICACOES DIRETAS		300.286,15	
3.3.90.14	DIARIAS - CIVIL			
3.3.90.30	MATERIAL DE CONSUMO	4.999,17		
3.3.90.31	PREMIACOES CULTURAIS, ARTISTICAS,			
3.3.90.32	MATERIAL DE DISTRIBUICAO GRATUITA			
3.3.90.33	PASSAGENS E DESPESAS COM LOCOMOCAO			
3.3.90.35	SERVICOS DE CONSULTORIA			
3.3.90.36	OUTROS SERVICOS DE TERCEIROS - PF			
3.3.90.37	LOCACAO DE MAO-DE-OBRA			
3.3.90.39	OUTROS SERVICOS DE TERCEIROS - PJ	258.434,40		
3.3.90.46	AUXILIO-ALIMENTACAO	36.852,58		
3.3.90.47	OBRIGACOES TRIBUTARIAS CONTRIBUTIV			
4.0.00.00	DESPESAS DE CAPITAL			2.500,00
4.4.00.00	INVESTIMENTOS			2.500,00
4.4.90.00	APLICACOES DIRETAS		2.500,00	
4.4.90.52	EQUIPAMENTOS E MATERIAL PERMANENTE	2.500,00		
T O T A L				1.324.133,76

12000 - GABINETE DO VICE-PREFEITO
Orçamento Fiscal

Exercício de 2010

A N E X O 7

CONSOLIDACAO DAS DESPESAS POR ORGAO		P R O G R A M A D E T R A B A L H O		
CODIGO	E S P E C I F I C A C A O	PROJETO	ATIVIDADE	T O T A L
040000000.0000.0000	ADMINISTRACAO		1.324.133,76	1.324.133,76
041220000.0000.0000	ADMINISTRACAO GERAL		1.324.133,76	1.324.133,76
041220002.0000.0000	APOIO ADMINISTRATIVO		1.324.133,76	1.324.133,76
041220002.2002.0000	MANUTENCAO DOS SERVICOS ADMINISTRATIVOS - MUNICIPIO		302.786,15	302.786,15
041220002.2002.0002	MANUTENCAO DOS SERVICOS ADMINISTRATIVOS - MUNICIPIO		302.786,15	302.786,15
041220002.2014.0000	REMUNERACAO DE PESSOAL ATIVO DO MUNICIPIO E ENCARGOS		1.021.347,61	1.021.347,61
041220002.2014.0003	REMUNERACAO DE PESSOAL ATIVO DO MUNICIPIO E ENCARGO		1.021.347,61	1.021.347,61
041220003.0000.0000	GESTAO POLITICA E ADMINISTRATIVA			
041220003.2003.0000	APOIO AO DESENVOLVIMENTO DAS POLITICAS DO PODER EXEC			
041220003.2003.0019	ARTICULACAO E COOPERACAO COM A COMUNIDADE - MUNICIP			
041220003.2003.0020	APOIO AO DESENVOLVIMENTO DAS POLITICAS DO PODER EXE			
T O T A L			1.324.133,76	1.324.133,76



PROCURADORIA GERAL DO MUNICÍPIO

13000 - PROCURADORIA GERAL DO MUNICÍPIO
Orçamento Fiscal

Exercício de 2010

A N E X O 2

13101 -PROCURADORIA GERAL DO MUNICIPIO		N A T U R E Z A D A D E S P E S A		
CODIGO	E S P E C I F I C A C A O	ELEMENTO	MODALIDADE	CATEGORIA/GRUPO
3.0.00.00	DESPESAS CORRENTES			24.407.316,10
3.1.00.00	PESSOAL E ENCARGOS SOCIAIS			22.215.657,18
3.1.90.00	APLICACOES DIRETAS		18.122.756,46	
3.1.90.03	PENSOES	292.665,36		
3.1.90.09	SALARIO-FAMILIA	4.276,38		
3.1.90.11	VENCIMENTOS E VANTAGENS FIXAS - PE	17.496.670,32		
3.1.90.13	OBRIGACOES PATRONAIS	144.032,70		
3.1.90.16	OUTRAS DESPESAS VARIAVEIS - PESSOA			
3.1.90.92	DESPESAS DE EXERCICIOS ANTERIORES	185.111,70		
3.1.90.94	INDENIZACOES RESTITUICOES TRABALHI			
3.1.90.96	RESSARCIMENTO DE DESPESAS DE PESSO			
3.1.91.00	APLICACOES DIRETAS DECORRENTES DE OPER		4.092.900,72	
3.1.91.13	OBRIGACOES PATRONAIS	4.092.900,72		
3.1.91.92	DESPESAS DE EXERCICIOS ANTERIORES			
3.3.00.00	OUTRAS DESPESAS CORRENTES			2.191.658,92
3.3.50.00	TRANSF.A INSTITUI.PRIVADA S/FIM LUCRATIV			
3.3.50.41	CONTRIBUICOES			
3.3.90.00	APLICACOES DIRETAS		2.191.658,92	
3.3.90.14	DIARIAS - CIVIL	14.060,00		
3.3.90.30	MATERIAL DE CONSUMO	61.117,24		
3.3.90.33	PASSAGENS E DESPESAS COM LOCOMOCAO	18.023,76		
3.3.90.36	OUTROS SERVICOS DE TERCEIROS - PF	296.150,83		
3.3.90.37	LOCACAO DE MAO-DE-OBRA	1.191.634,33		
3.3.90.39	OUTROS SERVICOS DE TERCEIROS - PJ	522.044,33		
3.3.90.46	AUXILIO-ALIMENTACAO	80.703,87		
3.3.90.47	OBRIGACOES TRIBUTARIAS CONTRIBUTIV			
3.3.90.92	DESPESAS DE EXERCICIOS ANTERIORES	7.924,56		
4.0.00.00	DESPESAS DE CAPITAL			33.404,00
4.4.00.00	INVESTIMENTOS			33.404,00
4.4.90.00	APLICACOES DIRETAS		33.404,00	
4.4.90.52	EQUIPAMENTOS E MATERIAL PERMANENTE	33.404,00		
T O T A L				24.440.720,10

13000 - PROCURADORIA GERAL DO MUNICÍPIO
Orçamento Fiscal

Exercício de 2010

A N E X O 6

13101 -PROCURADORIA GERAL DO MUNICIPIO		P R O G R A M A D E T R A B A L H O		
CODIGO	E S P E C I F I C A C A O	PROJETO	ATIVIDADE	T O T A L
030000000.0000.0000	ESSENCIAL A JUSTICA		24.440.720,10	24.440.720,10
030920000.0000.0000	REPRESENTACAO JUDICIAL E EXTRAJUDICIAL		2.219.122,92	2.219.122,92
030920004.0000.0000	DEFESA JURIDICA DO MUNICIPIO		2.219.122,92	2.219.122,92
030920004.2005.0000	DEFESA DOS INTERESSES DO MUNICIPIO - MUNICIPIO		2.219.122,92	2.219.122,92
030920004.2005.0001	DEFESA DOS INTERESSES DO MUNICIPIO - MUNICIPIO		2.219.122,92	2.219.122,92
031220000.0000.0000	ADMINISTRACAO GERAL		22.221.597,18	22.221.597,18
031220002.0000.0000	APOIO ADMINISTRATIVO		22.221.597,18	22.221.597,18
031220002.2006.0000	RACIONALIZACAO E INFORMATIZACAO - MUNICIPIO		5.940,00	5.940,00
031220002.2006.0001	RACIONALIZACAO E INFORMATIZACAO - MUNICIPIO		5.940,00	5.940,00
031220002.2014.0000	REMUNERACAO DE PESSOAL ATIVO DO MUNICIPIO E ENCARGOS		22.215.657,18	22.215.657,18
031220002.2014.0004	REMUNERACAO DE PESSOAL ATIVO DO MUNICIPIO E ENCARGO		22.215.657,18	22.215.657,18
T O T A L			24.440.720,10	24.440.720,10

13000 - PROCURADORIA GERAL DO MUNICÍPIO
Orçamento Fiscal

Exercício de 2010

A N E X O 2

13901 -FUNDO DE APERFEICOAMENTO DA PROCURADORIA GERAL DO MUNICIPIO		N A T U R E Z A D A D E S P E S A		
CODIGO	E S P E C I F I C A C A O	ELEMENTO	MODALIDADE	CATEGORIA/GRUPO
3.0.00.00	DESPESAS CORRENTES			185.410,01
3.3.00.00	OUTRAS DESPESAS CORRENTES			185.410,01
3.3.90.00	APLICACOES DIRETAS		185.410,01	
3.3.90.14	DIARIAS - CIVIL	11.500,00		
3.3.90.30	MATERIAL DE CONSUMO			
3.3.90.33	PASSAGENS E DESPESAS COM LOCOMOCAO	12.898,16		
3.3.90.36	OUTROS SERVICOS DE TERCEIROS - PF			
3.3.90.39	OUTROS SERVICOS DE TERCEIROS - PJ	157.175,24		
3.3.90.47	OBRIGACOES TRIBUTARIAS CONTRIBUTIV			
3.3.90.93	INDENIZACOES E RESTITUICOES	3.836,61		
3.3.90.95	INDENIZACAO PELA EXECUCAO DE TRABA			
4.0.00.00	DESPESAS DE CAPITAL			46.794,20
4.4.00.00	INVESTIMENTOS			46.794,20
4.4.90.00	APLICACOES DIRETAS		46.794,20	
4.4.90.52	EQUIPAMENTOS E MATERIAL PERMANENTE	46.794,20		
T O T A L				232.204,21

13000 - PROCURADORIA GERAL DO MUNICÍPIO
Orçamento Fiscal

Exercício de 2010

A N E X O 6

13901 -FUNDO DE APERFEICOAMENTO DA PROCURADORIA GERAL DO MUNICIPIO		P R O G R A M A D E T R A B A L H O		
CODIGO	E S P E C I F I C A C A O	PROJETO	ATIVIDADE	T O T A L
030000000.0000.0000	ESSENCIAL A JUSTICA		232.204,21	232.204,21
031280000.0000.0000	FORMACAO DE RECURSOS HUMANOS		232.204,21	232.204,21
031280005.0000.0000	CAPACITACAO DE SERVIDORES PUBLICOS		232.204,21	232.204,21
031280005.2007.0000	CAPACITACAO DE PROCURADORES - MUNICIPIO		232.204,21	232.204,21
031280005.2007.0001	CAPACITACAO DE PROCURADORES - MUNICIPIO		232.204,21	232.204,21
	T O T A L		232.204,21	232.204,21

13000 - PROCURADORIA GERAL DO MUNICÍPIO
Orçamento Fiscal

Exercício de 2010

A N E X O 2

CONSOLIDACAO DAS DESPESAS POR ORGAO		N A T U R E Z A D A D E S P E S A		
CODIGO	E S P E C I F I C A C A O	ELEMENTO	MODALIDADE	CATEGORIA/GRUPO
3.0.00.00	DESPESAS CORRENTES			24.592.726,11
3.1.00.00	PESSOAL E ENCARGOS SOCIAIS			22.215.657,18
3.1.90.00	APLICACOES DIRETAS		18.122.756,46	
3.1.90.03	PENSOES	292.665,36		
3.1.90.09	SALARIO-FAMILIA	4.276,38		
3.1.90.11	VENCIMENTOS E VANTAGENS FIXAS - PE	17.496.670,32		
3.1.90.13	OBRIGACOES PATRONAIS	144.032,70		
3.1.90.16	OUTRAS DESPESAS VARIAVEIS - PESSOA			
3.1.90.92	DESPESAS DE EXERCICIOS ANTERIORES	185.111,70		
3.1.90.94	INDENIZACOES RESTITUICOES TRABALHI			
3.1.90.96	RESSARCIMENTO DE DESPESAS DE PESSO			
3.1.91.00	APLICACOES DIRETAS DECORRENTES DE OPER		4.092.900,72	
3.1.91.13	OBRIGACOES PATRONAIS	4.092.900,72		
3.1.91.92	DESPESAS DE EXERCICIOS ANTERIORES			
3.3.00.00	OUTRAS DESPESAS CORRENTES			2.377.068,93
3.3.50.00	TRANSF.A INSTITUI.PRIVADA S/FIM LUCRATIV			
3.3.50.41	CONTRIBUICOES			
3.3.90.00	APLICACOES DIRETAS		2.377.068,93	
3.3.90.14	DIARIAS - CIVIL	25.560,00		
3.3.90.30	MATERIAL DE CONSUMO	61.117,24		
3.3.90.33	PASSAGENS E DESPESAS COM LOCOMOCAO	30.921,92		
3.3.90.36	OUTROS SERVICOS DE TERCEIROS - PF	296.150,83		
3.3.90.37	LOCACAO DE MAO-DE-OBRA	1.191.634,33		
3.3.90.39	OUTROS SERVICOS DE TERCEIROS - PJ	679.219,57		
3.3.90.46	AUXILIO-ALIMENTACAO	80.703,87		
3.3.90.47	OBRIGACOES TRIBUTARIAS CONTRIBUTIV			
3.3.90.92	DESPESAS DE EXERCICIOS ANTERIORES	7.924,56		
3.3.90.93	INDENIZACOES E RESTITUICOES	3.836,61		
3.3.90.95	INDENIZACAO PELA EXECUCAO DE TRABA			
4.0.00.00	DESPESAS DE CAPITAL			80.198,20
4.4.00.00	INVESTIMENTOS			80.198,20
4.4.90.00	APLICACOES DIRETAS		80.198,20	
4.4.90.52	EQUIPAMENTOS E MATERIAL PERMANENTE	80.198,20		
T O T A L				24.672.924,31

13000 - PROCURADORIA GERAL DO MUNICÍPIO
Orçamento Fiscal

Exercício de 2010

A N E X O 7

CONSOLIDACAO DAS DESPESAS POR ORGAO		P R O G R A M A D E T R A B A L H O		
CODIGO	E S P E C I F I C A C A O	PROJETO	ATIVIDADE	T O T A L
030000000.0000.0000	ESSENCIAL A JUSTICA		24.672.924,31	24.672.924,31
030920000.0000.0000	REPRESENTACAO JUDICIAL E EXTRAJUDICIAL		2.219.122,92	2.219.122,92
030920004.0000.0000	DEFESA JURIDICA DO MUNICIPIO		2.219.122,92	2.219.122,92
030920004.2005.0000	DEFESA DOS INTERESSES DO MUNICIPIO - MUNICIPIO		2.219.122,92	2.219.122,92
030920004.2005.0001	DEFESA DOS INTERESSES DO MUNICIPIO - MUNICIPIO		2.219.122,92	2.219.122,92
031220000.0000.0000	ADMINISTRACAO GERAL		22.221.597,18	22.221.597,18
031220002.0000.0000	APOIO ADMINISTRATIVO		22.221.597,18	22.221.597,18
031220002.2006.0000	RACIONALIZACAO E INFORMATIZACAO - MUNICIPIO		5.940,00	5.940,00
031220002.2006.0001	RACIONALIZACAO E INFORMATIZACAO - MUNICIPIO		5.940,00	5.940,00
031220002.2014.0000	REMUNERACAO DE PESSOAL ATIVO DO MUNICIPIO E ENCARGOS		22.215.657,18	22.215.657,18
031220002.2014.0004	REMUNERACAO DE PESSOAL ATIVO DO MUNICIPIO E ENCARGO		22.215.657,18	22.215.657,18
031280000.0000.0000	FORMACAO DE RECURSOS HUMANOS		232.204,21	232.204,21
031280005.0000.0000	CAPACITACAO DE SERVIDORES PUBLICOS		232.204,21	232.204,21
031280005.2007.0000	CAPACITACAO DE PROCURADORES - MUNICIPIO		232.204,21	232.204,21
031280005.2007.0001	CAPACITACAO DE PROCURADORES - MUNICIPIO		232.204,21	232.204,21
T O T A L			24.672.924,31	24.672.924,31



CONTROLADORIA GERAL DO MUNICÍPIO

14000 - CONTROLADORIA GERAL DO MUNICÍPIO
Orçamento Fiscal

Exercício de 2010

A N E X O 2

14101 -CONTROLADORIA GERAL DO MUNICIPIO		N A T U R E Z A D A D E S P E S A		
CODIGO	E S P E C I F I C A C A O	ELEMENTO	MODALIDADE	CATEGORIA/GRUPO
3.0.00.00	DESPESAS CORRENTES			838.997,44
3.1.00.00	PESSOAL E ENCARGOS SOCIAIS			591.356,39
3.1.90.00	APLICACOES DIRETAS		567.510,43	
3.1.90.11	VENCIMENTOS E VANTAGENS FIXAS - PE	493.130,99		
3.1.90.13	OBRIGACOES PATRONAIS	74.379,44		
3.1.90.16	OUTRAS DESPESAS VARIAVEIS - PESSOA			
3.1.90.34	OUTRAS DESPESAS DE PESSOAL DECORRE			
3.1.90.92	DESPESAS DE EXERCICIOS ANTERIORES			
3.1.90.96	RESSARCIMENTO DE DESPESAS DE PESSO			
3.1.91.00	APLICACOES DIRETAS DECORRENTES DE OPER		23.845,96	
3.1.91.13	OBRIGACOES PATRONAIS	23.845,96		
3.1.91.92	DESPESAS DE EXERCICIOS ANTERIORES			
3.3.00.00	OUTRAS DESPESAS CORRENTES			247.641,05
3.3.90.00	APLICACOES DIRETAS		247.641,05	
3.3.90.10	OUTROS BENEFICIOS DE NATUREZA SOCIAL			
3.3.90.14	DIARIAS - CIVIL			
3.3.90.30	MATERIAL DE CONSUMO	15.461,36		
3.3.90.33	PASSAGENS E DESPESAS COM LOCOMOCAO			
3.3.90.36	OUTROS SERVICOS DE TERCEIROS - PF	35.140,96		
3.3.90.37	LOCACAO DE MAO-DE-OBRA	21.149,82		
3.3.90.39	OUTROS SERVICOS DE TERCEIROS - PJ	127.544,55		
3.3.90.46	AUXILIO-ALIMENTACAO	45.358,38		
3.3.90.47	OBRIGACOES TRIBUTARIAS CONTRIBUTIV			
3.3.90.92	DESPESAS DE EXERCICIOS ANTERIORES	2.985,98		
4.0.00.00	DESPESAS DE CAPITAL			60.204,60
4.4.00.00	INVESTIMENTOS			60.204,60
4.4.90.00	APLICACOES DIRETAS		60.204,60	
4.4.90.52	EQUIPAMENTOS E MATERIAL PERMANENTE	60.204,60		
T O T A L				899.202,04

14000 - CONTROLADORIA GERAL DO MUNICÍPIO
Orçamento Fiscal

Exercício de 2010

A N E X O 6

14101 -CONTROLADORIA GERAL DO MUNICIPIO		P R O G R A M A D E T R A B A L H O		
CODIGO	E S P E C I F I C A C A O	PROJETO	ATIVIDADE	T O T A L
040000000.0000.0000	ADMINISTRACAO		899.202,04	899.202,04
041220000.0000.0000	ADMINISTRACAO GERAL		26.635,00	26.635,00
041220011.0000.0000	GESTAO DAS POLITICAS DE EXECUCAO FINANCE		26.635,00	26.635,00
041220011.2006.0000	RACIONALIZACAO E INFORMATIZACAO - MUNICIPIO		26.635,00	26.635,00
041220011.2006.0001	RACIONALIZACAO E INFORMATIZACAO - MUNICIPIO		26.635,00	26.635,00
041240000.0000.0000	CONTROLE INTERNO		872.567,04	872.567,04
041240011.0000.0000	GESTAO DAS POLITICAS DE EXECUCAO FINANCE		872.567,04	872.567,04
041240011.2014.0000	REMUNERACAO DE PESSOAL ATIVO DO MUNICIPIO E ENCARGOS		591.356,39	591.356,39
041240011.2014.0001	REMUNERACAO DE PESSOAL ATIVO DO MUNICIPIO E ENCARGO		591.356,39	591.356,39
041240011.2020.0000	GESTAO DO CONTROLE INTERNO - MUNICIPIO		281.210,65	281.210,65
041240011.2020.0001	GESTAO DO CONTROLE INTERNO - MUNICIPIO		281.210,65	281.210,65
T O T A L			899.202,04	899.202,04

14000 - CONTROLADORIA GERAL DO MUNICÍPIO
Orçamento Fiscal

Exercício de 2010

A N E X O 2

CONSOLIDACAO DAS DESPESAS POR ORGAO		N A T U R E Z A D A D E S P E S A		
CODIGO	E S P E C I F I C A C A O	ELEMENTO	MODALIDADE	CATEGORIA/GRUPO
3.0.00.00	DESPESAS CORRENTES			838.997,44
3.1.00.00	PESSOAL E ENCARGOS SOCIAIS			591.356,39
3.1.90.00	APLICACOES DIRETAS		567.510,43	
3.1.90.11	VENCIMENTOS E VANTAGENS FIXAS - PE	493.130,99		
3.1.90.13	OBRIGACOES PATRONAIS	74.379,44		
3.1.90.16	OUTRAS DESPESAS VARIAVEIS - PESSOA			
3.1.90.34	OUTRAS DESPESAS DE PESSOAL DECORRE			
3.1.90.92	DESPESAS DE EXERCICIOS ANTERIORES			
3.1.90.96	RESSARCIMENTO DE DESPESAS DE PESSO			
3.1.91.00	APLICACOES DIRETAS DECORRENTES DE OPER		23.845,96	
3.1.91.13	OBRIGACOES PATRONAIS	23.845,96		
3.1.91.92	DESPESAS DE EXERCICIOS ANTERIORES			
3.3.00.00	OUTRAS DESPESAS CORRENTES			247.641,05
3.3.90.00	APLICACOES DIRETAS		247.641,05	
3.3.90.10	OUTROS BENEFICIOS DE NATUREZA SOCIAL			
3.3.90.14	DIARIAS - CIVIL			
3.3.90.30	MATERIAL DE CONSUMO	15.461,36		
3.3.90.33	PASSAGENS E DESPESAS COM LOCOMOCAO			
3.3.90.36	OUTROS SERVICOS DE TERCEIROS - PF	35.140,96		
3.3.90.37	LOCACAO DE MAO-DE-OBRA	21.149,82		
3.3.90.39	OUTROS SERVICOS DE TERCEIROS - PJ	127.544,55		
3.3.90.46	AUXILIO-ALIMENTACAO	45.358,38		
3.3.90.47	OBRIGACOES TRIBUTARIAS CONTRIBUTIV			
3.3.90.92	DESPESAS DE EXERCICIOS ANTERIORES	2.985,98		
4.0.00.00	DESPESAS DE CAPITAL			60.204,60
4.4.00.00	INVESTIMENTOS			60.204,60
4.4.90.00	APLICACOES DIRETAS		60.204,60	
4.4.90.52	EQUIPAMENTOS E MATERIAL PERMANENTE	60.204,60		
T O T A L				899.202,04

14000 - CONTROLADORIA GERAL DO MUNICÍPIO
Orçamento Fiscal

Exercício de 2010

A N E X O 7

CONSOLIDACAO DAS DESPESAS POR ORGAO		P R O G R A M A D E T R A B A L H O		
CODIGO	E S P E C I F I C A C A O	PROJETO	ATIVIDADE	T O T A L
040000000.0000.0000	ADMINISTRACAO		899.202,04	899.202,04
041220000.0000.0000	ADMINISTRACAO GERAL		26.635,00	26.635,00
041220011.0000.0000	GESTAO DAS POLITICAS DE EXECUCAO FINANCE		26.635,00	26.635,00
041220011.2006.0000	RACIONALIZACAO E INFORMATIZACAO - MUNICIPIO		26.635,00	26.635,00
041220011.2006.0001	RACIONALIZACAO E INFORMATIZACAO - MUNICIPIO		26.635,00	26.635,00
041240000.0000.0000	CONTROLE INTERNO		872.567,04	872.567,04
041240011.0000.0000	GESTAO DAS POLITICAS DE EXECUCAO FINANCE		872.567,04	872.567,04
041240011.2014.0000	REMUNERACAO DE PESSOAL ATIVO DO MUNICIPIO E ENCARGOS		591.356,39	591.356,39
041240011.2014.0001	REMUNERACAO DE PESSOAL ATIVO DO MUNICIPIO E ENCARGO		591.356,39	591.356,39
041240011.2020.0000	GESTAO DO CONTROLE INTERNO - MUNICIPIO		281.210,65	281.210,65
041240011.2020.0001	GESTAO DO CONTROLE INTERNO - MUNICIPIO		281.210,65	281.210,65
T O T A L			899.202,04	899.202,04



**SECRETARIA MUNICIPAL DE DEFESA DO
CONSUMIDOR**

20000 – SECRETARIA MUNICIPAL DE DEFESA DO CONSUMIDOR
Orçamento Fiscal

Exercício de 2010

A N E X O 2

20101 –SECRETARIA MUNICIPAL DE DEFESA DO CONSUMIDOR		N A T U R E Z A D A D E S P E S A		
CODIGO	E S P E C I F I C A C A O	ELEMENTO	MODALIDADE	CATEGORIA/GRUPO
3.0.00.00	DESPESAS CORRENTES			1.376.619,28
3.1.00.00	PESSOAL E ENCARGOS SOCIAIS			654.264,53
3.1.90.00	APLICACOES DIRETAS		635.484,27	
3.1.90.09	SALARIO-FAMILIA			
3.1.90.11	VENCIMENTOS E VANTAGENS FIXAS - PE	218.778,63		
3.1.90.13	OBRIGACOES PATRONAIS	23.281,48		
3.1.90.34	OUTRAS DESPESAS DE PESSOAL DECORRE	149.903,79		
3.1.90.92	DESPESAS DE EXERCICIOS ANTERIORES	23.693,51		
3.1.90.96	RESSARCIMENTO DE DESPESAS DE PESSO	219.826,86		
3.1.91.00	APLICACOES DIRETAS DECORRENTES DE OPER		18.780,26	
3.1.91.13	OBRIGACOES PATRONAIS	18.780,26		
3.1.91.92	DESPESAS DE EXERCICIOS ANTERIORES			
3.3.00.00	OUTRAS DESPESAS CORRENTES			722.354,75
3.3.90.00	APLICACOES DIRETAS		722.354,75	
3.3.90.14	DIARIAS - CIVIL	12.800,00		
3.3.90.30	MATERIAL DE CONSUMO	28.294,05		
3.3.90.31	PREMIACOES CULTURAIS, ARTISTICAS,			
3.3.90.32	MATERIAL DE DISTRIBUICAO GRATUITA			
3.3.90.33	PASSAGENS E DESPESAS COM LOCOMOCAO	7.949,38		
3.3.90.35	SERVICOS DE CONSULTORIA			
3.3.90.36	OUTROS SERVICOS DE TERCEIROS - PF	80.379,99		
3.3.90.37	LOCACAO DE MAO-DE-OBRA	224.570,41		
3.3.90.39	OUTROS SERVICOS DE TERCEIROS - PJ	347.424,81		
3.3.90.46	AUXILIO-ALIMENTACAO	20.503,40		
3.3.90.47	OBRIGACOES TRIBUTARIAS CONTRIBUTIV	432,71		
3.3.90.92	DESPESAS DE EXERCICIOS ANTERIORES			
3.3.91.00	APLICACOES DIRETAS DECORRENTES DE OPER			
3.3.91.39	OUTROS SERVICOS DE TERCEIROS - PJ			
4.0.00.00	DESPESAS DE CAPITAL			
4.4.00.00	INVESTIMENTOS			
4.4.90.00	APLICACOES DIRETAS			
4.4.90.52	EQUIPAMENTOS E MATERIAL PERMANENTE			
T O T A L				1.376.619,28

20000 - SECRETARIA MUNICIPAL DE DEFESA DO CONSUMIDOR
Orçamento Fiscal

Exercício de 2010

A N E X O 6

20101 -SECRETARIA MUNICIPAL DE DEFESA DO CONSUMIDOR		P R O G R A M A D E T R A B A L H O		
CODIGO	E S P E C I F I C A C A O	PROJETO	ATIVIDADE	T O T A L
04000000.0000.0000	ADMINISTRACAO		1.370.859,28	1.370.859,28
041220000.0000.0000	ADMINISTRACAO GERAL		1.370.859,28	1.370.859,28
041220002.0000.0000	APOIO ADMINISTRATIVO		1.370.859,28	1.370.859,28
041220002.2002.0000	MANUTENCAO DOS SERVICOS ADMINISTRATIVOS - MUNICIPIO		701.109,71	701.109,71
041220002.2002.0006	MANUTENCAO DOS SERVICOS ADMINISTRATIVOS - MUNICIPIO		701.109,71	701.109,71
041220002.2006.0000	RACIONALIZACAO E INFORMATIZACAO - MUNICIPIO		15.485,04	15.485,04
041220002.2006.0002	RACIONALIZACAO E INFORMATIZACAO - MUNICIPIO		15.485,04	15.485,04
041220002.2014.0000	REMUNERACAO DE PESSOAL ATIVO DO MUNICIPIO E ENCARGOS		654.264,53	654.264,53
041220002.2014.0025	REMUNERACAO DE PESSOAL ATIVO DO MUNICIPIO E ENCARGO		654.264,53	654.264,53
041220002.2109.0000	MANUTENCAO DE ORGAOS COLEGIADOS - MUNICIPIO			
041220002.2109.0001	MANUTENCAO DE ORGAOS COLEGIADOS - MUNICIPIO			
041220088.0000.0000	DEFESA DO CONSUMIDOR			
041220088.2197.0000	PROCON ITINERANTE (MOVEI) - MUNICIPIO			
041220088.2197.0001	PROCON ITINERANTE (MOVEI) - MUNICIPIO			
140000000.0000.0000	DIREITOS DA CIDADANIA		5.760,00	5.760,00
144220000.0000.0000	DIREITOS INDIVIDUAIS, COLETIVOS E DIFUSO		5.760,00	5.760,00
144220088.0000.0000	DEFESA DO CONSUMIDOR			
144220088.2139.0000	MONITORAMENTO CIDADAO - MUNICIPIO			
144220088.2139.0001	APOIO A ORGANIZACAO COMUNITARIA - MUNICIPIO			
144220088.2139.0002	CAPACITACAO DE ATORES DAS RELACOES DE CONSUMO - MUN			
144220088.2139.0003	GERACAO CONSCIENTE PARA O CONSUMO - MUNICIPIO			
144220088.2139.0004	MONITORAMENTO CIDADAO - MUNICIPIO			
144220107.0000.0000	EDUCACAO PARA O CONSUMO, INSTRUMENTO DE		5.760,00	5.760,00
144220107.2198.0000	INFORMANDO E MOBILIZANDO CONSUMIDORES - MUNICIPIO		5.760,00	5.760,00
144220107.2198.0001	APRENDENDO E ENSINANDO NOVOS DIREITOS - MUNICIPIO			
144220107.2198.0002	RELEITURAS DAS RELACOES DE CONSUMO - MUNICIPIO			
144220107.2198.0004	DESVENDANDO DEMANDAS E COMPORTAMENTOS DOS CONSUMIDO			
144220107.2198.0005	INFORMANDO E MOBILIZANDO CONSUMIDORES - MUNICIPIO		5.760,00	5.760,00
T O T A L			1.376.619,28	1.376.619,28

20901 -FUNDO MUNICIPAL DE DEFESA DOS DIREITOS DIFUSOS		N A T U R E Z A D A D E S P E S A		
CODIGO	E S P E C I F I C A C A O	ELEMENTO	MODALIDADE	CATEGORIA/GRUPO
3.0.00.00	DESPESAS CORRENTES			
3.3.00.00	OUTRAS DESPESAS CORRENTES			
3.3.90.00	APLICACOES DIRETAS			
3.3.90.30	MATERIAL DE CONSUMO			
3.3.90.35	SERVICOS DE CONSULTORIA			
3.3.90.36	OUTROS SERVICOS DE TERCEIROS - PF			
3.3.90.39	OUTROS SERVICOS DE TERCEIROS - PJ			
4.0.00.00	DESPESAS DE CAPITAL			
4.4.00.00	INVESTIMENTOS			
4.4.90.00	APLICACOES DIRETAS			
4.4.90.52	EQUIPAMENTOS E MATERIAL PERMANENTE			

-----		P R O G R A M A D E T R A B A L H O		
20901 -FUNDO MUNICIPAL DE DEFESA DOS DIREITOS DIFUSOS		-----		
CODIGO	E S P E C I F I C A C A O	PROJETO	ATIVIDADE	T O T A L

140000000.0000.0000	DIREITOS DA CIDADANIA			
144220000.0000.0000	DIREITOS INDIVIDUAIS, COLETIVOS E DIFUSO			
144220088.0000.0000	DEFESA DO CONSUMIDOR			
144220088.2149.0000	APOIO AOS SERVIDORES DE PROTECAO E DEFESA DOS DIREIT			
144220088.2149.0001	APOIO AOS SERVIDORES DE PROTECAO E DEFESA DOS DIREI			

20000 - SECRETARIA MUNICIPAL DE DEFESA DO CONSUMIDOR
Orçamento Fiscal

Exercício de 2010

A N E X O 2

CONSOLIDACAO DAS DESPESAS POR ORGAO		N A T U R E Z A D A D E S P E S A		
CODIGO	E S P E C I F I C A C A O	ELEMENTO	MODALIDADE	CATEGORIA/GRUPO
3.0.00.00	DESPESAS CORRENTES			1.376.619,28
3.1.00.00	PESSOAL E ENCARGOS SOCIAIS			654.264,53
3.1.90.00	APLICACOES DIRETAS		635.484,27	
3.1.90.09	SALARIO-FAMILIA			
3.1.90.11	VENCIMENTOS E VANTAGENS FIXAS - PE	218.778,63		
3.1.90.13	OBRIGACOES PATRONAIS	23.281,48		
3.1.90.34	OUTRAS DESPESAS DE PESSOAL DECORRE	149.903,79		
3.1.90.92	DESPESAS DE EXERCICIOS ANTERIORES	23.693,51		
3.1.90.96	RESSARCIMENTO DE DESPESAS DE PESSO	219.826,86		
3.1.91.00	APLICACOES DIRETAS DECORRENTES DE OPER		18.780,26	
3.1.91.13	OBRIGACOES PATRONAIS	18.780,26		
3.1.91.92	DESPESAS DE EXERCICIOS ANTERIORES			
3.3.00.00	OUTRAS DESPESAS CORRENTES			722.354,75
3.3.90.00	APLICACOES DIRETAS		722.354,75	
3.3.90.14	DIARIAS - CIVIL	12.800,00		
3.3.90.30	MATERIAL DE CONSUMO	28.294,05		
3.3.90.31	PREMIACOES CULTURAIS, ARTISTICAS,			
3.3.90.32	MATERIAL DE DISTRIBUICAO GRATUITA			
3.3.90.33	PASSAGENS E DESPESAS COM LOCOMOCAO	7.949,38		
3.3.90.35	SERVICOS DE CONSULTORIA			
3.3.90.36	OUTROS SERVICOS DE TERCEIROS - PF	80.379,99		
3.3.90.37	LOCACAO DE MAO-DE-OBRA	224.570,41		
3.3.90.39	OUTROS SERVICOS DE TERCEIROS - PJ	347.424,81		
3.3.90.46	AUXILIO-ALIMENTACAO	20.503,40		
3.3.90.47	OBRIGACOES TRIBUTARIAS CONTRIBUTIV	432,71		
3.3.90.92	DESPESAS DE EXERCICIOS ANTERIORES			
3.3.91.00	APLICACOES DIRETAS DECORRENTES DE OPER			
3.3.91.39	OUTROS SERVICOS DE TERCEIROS - PJ			
4.0.00.00	DESPESAS DE CAPITAL			
4.4.00.00	INVESTIMENTOS			
4.4.90.00	APLICACOES DIRETAS			
4.4.90.52	EQUIPAMENTOS E MATERIAL PERMANENTE			
T O T A L				1.376.619,28

20000 - SECRETARIA MUNICIPAL DE DEFESA DO CONSUMIDOR
Orçamento Fiscal

Exercício de 2010

A N E X O 7

CONSOLIDACAO DAS DESPESAS POR ORGAO		P R O G R A M A D E T R A B A L H O		
CODIGO	E S P E C I F I C A C A O	PROJETO	ATIVIDADE	T O T A L
04000000.0000.0000	ADMINISTRACAO		1.370.859,28	1.370.859,28
041220000.0000.0000	ADMINISTRACAO GERAL		1.370.859,28	1.370.859,28
041220002.0000.0000	APOIO ADMINISTRATIVO		1.370.859,28	1.370.859,28
041220002.2002.0000	MANUTENCAO DOS SERVICOS ADMINISTRATIVOS - MUNICIPIO		701.109,71	701.109,71
041220002.2002.0006	MANUTENCAO DOS SERVICOS ADMINISTRATIVOS - MUNICIPIO		701.109,71	701.109,71
041220002.2006.0000	RACIONALIZACAO E INFORMATIZACAO - MUNICIPIO		15.485,04	15.485,04
041220002.2006.0002	RACIONALIZACAO E INFORMATIZACAO - MUNICIPIO		15.485,04	15.485,04
041220002.2014.0000	REMUNERACAO DE PESSOAL ATIVO DO MUNICIPIO E ENCARGOS		654.264,53	654.264,53
041220002.2014.0025	REMUNERACAO DE PESSOAL ATIVO DO MUNICIPIO E ENCARGO		654.264,53	654.264,53
041220002.2109.0000	MANUTENCAO DE ORGAOS COLEGIADOS - MUNICIPIO			
041220002.2109.0001	MANUTENCAO DE ORGAOS COLEGIADOS - MUNICIPIO			
041220088.0000.0000	DEFESA DO CONSUMIDOR			
041220088.2197.0000	PROCON ITINERANTE (MOVEI) - MUNICIPIO			
041220088.2197.0001	PROCON ITINERANTE (MOVEI) - MUNICIPIO			
140000000.0000.0000	DIREITOS DA CIDADANIA		5.760,00	5.760,00
144220000.0000.0000	DIREITOS INDIVIDUAIS, COLETIVOS E DIFUSO		5.760,00	5.760,00
144220088.0000.0000	DEFESA DO CONSUMIDOR			
144220088.2139.0000	MONITORAMENTO CIDADAO - MUNICIPIO			
144220088.2139.0001	APOIO A ORGANIZACAO COMUNITARIA - MUNICIPIO			
144220088.2139.0002	CAPACITACAO DE ATORES DAS RELACOES DE CONSUMO - MUN			
144220088.2139.0003	GERACAO CONSCIENTE PARA O CONSUMO - MUNICIPIO			
144220088.2139.0004	MONITORAMENTO CIDADAO - MUNICIPIO			
144220088.2149.0000	APOIO AOS SERVIDORES DE PROTECAO E DEFESA DOS DIREIT			
144220088.2149.0001	APOIO AOS SERVIDORES DE PROTECAO E DEFESA DOS DIREI			
144220107.0000.0000	EDUCACAO PARA O CONSUMO, INSTRUMENTO DE		5.760,00	5.760,00
144220107.2198.0000	INFORMANDO E MOBILIZANDO CONSUMIDORES - MUNICIPIO		5.760,00	5.760,00
144220107.2198.0001	APRENDENDO E ENSINANDO NOVOS DIREITOS - MUNICIPIO			
144220107.2198.0002	RELEITURAS DAS RELACOES DE CONSUMO - MUNICIPIO			
144220107.2198.0004	DESVENDANDO DEMANDAS E COMPORTAMENTOS DOS CONSUMIDO			
144220107.2198.0005	INFORMANDO E MOBILIZANDO CONSUMIDORES - MUNICIPIO		5.760,00	5.760,00
T O T A L			1.376.619,28	1.376.619,28



**SECRETARIA MUNICIPAL DE PLANEJAMENTO E
ORÇAMENTO**

21000 - SECRETARIA MUNICIPAL DE PLANEJAMENTO E ORÇAMENTO
Orçamento Fiscal

Exercício de 2010

A N E X O 2

21101 -SECRETARIA MUNICIPAL DE PLANEJAMENTO E ORCAMENTO		N A T U R E Z A D A D E S P E S A		
CODIGO	E S P E C I F I C A C A O	ELEMENTO	MODALIDADE	CATEGORIA/GRUPO
3.0.00.00	DESPESAS CORRENTES			1.810.549,22
3.1.00.00	PESSOAL E ENCARGOS SOCIAIS			948.689,68
3.1.90.00	APLICACOES DIRETAS		914.870,48	
3.1.90.09	SALARIO-FAMILIA			
3.1.90.11	VENCIMENTOS E VANTAGENS FIXAS - PE	703.076,59		
3.1.90.13	OBRIGACOES PATRONAIS	130.750,35		
3.1.90.16	OUTRAS DESPESAS VARIAVEIS - PESSOA			
3.1.90.92	DESPESAS DE EXERCICIOS ANTERIORES	4.969,13		
3.1.90.96	RESSARCIMENTO DE DESPESAS DE PESSO	76.074,41		
3.1.91.00	APLICACOES DIRETAS DECORRENTES DE OPER		33.819,20	
3.1.91.13	OBRIGACOES PATRONAIS	33.677,06		
3.1.91.92	DESPESAS DE EXERCICIOS ANTERIORES	142,14		
3.3.00.00	OUTRAS DESPESAS CORRENTES			861.859,54
3.3.90.00	APLICACOES DIRETAS		861.859,54	
3.3.90.10	OUTROS BENEFICIOS DE NATUREZA SOCIAL			
3.3.90.14	DIARIAS - CIVIL			
3.3.90.30	MATERIAL DE CONSUMO	33.621,27		
3.3.90.33	PASSAGENS E DESPESAS COM LOCOMOCAO			
3.3.90.35	SERVICOS DE CONSULTORIA			
3.3.90.36	OUTROS SERVICOS DE TERCEIROS - PF	30.949,06		
3.3.90.37	LOCACAO DE MAO-DE-OBRA			
3.3.90.39	OUTROS SERVICOS DE TERCEIROS - PJ	736.096,90		
3.3.90.46	AUXILIO-ALIMENTACAO	55.072,29		
3.3.90.47	OBRIGACOES TRIBUTARIAS CONTRIBUTIV			
3.3.90.92	DESPESAS DE EXERCICIOS ANTERIORES	6.120,02		
4.0.00.00	DESPESAS DE CAPITAL			159.333,86
4.4.00.00	INVESTIMENTOS			159.333,86
4.4.90.00	APLICACOES DIRETAS		159.333,86	
4.4.90.52	EQUIPAMENTOS E MATERIAL PERMANENTE	159.333,86		
T O T A L				1.969.883,08

21000 - SECRETARIA MUNICIPAL DE PLANEJAMENTO E ORÇAMENTO
Orçamento Fiscal

Exercício de 2010

A N E X O 6

21101 -SECRETARIA MUNICIPAL DE PLANEJAMENTO E ORCAMENTO		P R O G R A M A D E T R A B A L H O		
CODIGO	E S P E C I F I C A C A O	PROJETO	ATIVIDADE	T O T A L
040000000.0000.0000	ADMINISTRACAO	185.260,00	1.784.623,08	1.969.883,08
041210000.0000.0000	PLANEJAMENTO E ORCAMENTO	185.260,00		185.260,00
041210007.0000.0000	INTEGRACAO ENTRE PLANEJAMENTO E ORCAMENT	185.260,00		185.260,00
041210007.1001.0000	DESENVOLVIMENTO DO SISTEMA INTEGRADO DE ORCAMENTO -	185.260,00		185.260,00
041210007.1001.0001	DESENVOLVIMENTO DO SISTEMA INTEGRADO DE ORCAMENTO -	185.260,00		185.260,00
041210007.2011.0000	ACOMPANHAMENTO E REVISAO DO PLANO DIRETOR - MUNICIPI			
041210007.2011.0001	ACOMPANHAMENTO E REVISAO DO PLANO PLURIANUAL - MUNI			
041210007.2011.0002	ACOMPANHAMENTO E REVISAO DO PLANO DIRETOR - MUNICIP			
041220000.0000.0000	ADMINISTRACAO GERAL		1.784.623,08	1.784.623,08
041220002.0000.0000	APOIO ADMINISTRATIVO		1.784.623,08	1.784.623,08
041220002.2002.0000	MANUTENCAO DOS SERVICOS ADMINISTRATIVOS - MUNICIPIO		674.354,24	674.354,24
041220002.2002.0003	MANUTENCAO DOS SERVICOS ADMINISTRATIVOS - MUNICIPIO		674.354,24	674.354,24
041220002.2006.0000	RACIONALIZACAO E INFORMATIZACAO - MUNICIPIO		161.579,16	161.579,16
041220002.2006.0003	RACIONALIZACAO E INFORMATIZACAO - MUNICIPIO		161.579,16	161.579,16
041220002.2014.0000	REMUNERACAO DE PESSOAL ATIVO DO MUNICIPIO E ENCARGOS		948.689,68	948.689,68
041220002.2014.0005	REMUNERACAO DE PESSOAL ATIVO DO MUNICIPIO E ENCARGO		948.689,68	948.689,68
150000000.0000.0000	URBANISMO			
151270000.0000.0000	ORDENAMENTO TERRITORIAL			
151270017.0000.0000	GESTAO URBANA			
151270017.2033.0000	SISTEMA DE INFORMACOES ESTATISTICA - MUNICIPIO			
151270017.2033.0010	SISTEMA DE INFORMACOES ESTATISTICA - MUNICIPIO			
T O T A L		185.260,00	1.784.623,08	1.969.883,08

21000 - SECRETARIA MUNICIPAL DE PLANEJAMENTO E ORÇAMENTO
Orçamento Fiscal

Exercício de 2010

A N E X O 2

21901 -FUNDO MUNICIPAL DESENVOLVIMENTO SOCIOECONOMICO		N A T U R E Z A D A D E S P E S A		
CODIGO	E S P E C I F I C A C A O	ELEMENTO	MODALIDADE	CATEGORIA/GRUPO
3.0.00.00	DESPESAS CORRENTES			670.433,17
3.3.00.00	OUTRAS DESPESAS CORRENTES			670.433,17
3.3.90.00	APLICACOES DIRETAS		670.433,17	
3.3.90.30	MATERIAL DE CONSUMO	12.257,11		
3.3.90.31	PREMIACOES CULTURAIS, ARTISTICAS,			
3.3.90.32	MATERIAL DE DISTRIBUICAO GRATUITA			
3.3.90.33	PASSAGENS E DESPESAS COM LOCOMOCAO			
3.3.90.36	OUTROS SERVICOS DE TERCEIROS - PF			
3.3.90.37	LOCACAO DE MAO-DE-OBRA	206.992,40		
3.3.90.39	OUTROS SERVICOS DE TERCEIROS - PJ	13.518,93		
3.3.90.47	OBRIGACOES TRIBUTARIAS CONTRIBUTIV			
3.3.90.48	OUTROS AUXILIOS FINANCEIROS A PESS	355.084,00		
3.3.90.92	DESPESAS DE EXERCICIOS ANTERIORES	82.580,73		
4.0.00.00	DESPESAS DE CAPITAL			103.400,01
4.4.00.00	INVESTIMENTOS			
4.4.90.00	APLICACOES DIRETAS			
4.4.90.52	EQUIPAMENTOS E MATERIAL PERMANENTE			
4.5.00.00	INVERSOES FINANCEIRAS			103.400,01
4.5.90.00	APLICACOES DIRETAS		103.400,01	
4.5.90.66	CONCESSAO DE EMPRESTIMOS E FINANCI	103.400,01		
T O T A L				773.833,18

21000 - SECRETARIA MUNICIPAL DE PLANEJAMENTO E ORÇAMENTO
Orçamento Fiscal

Exercício de 2010

A N E X O 6

21901 -FUNDO MUNICIPAL DESENVOLVIMENTO SOCIOECONOMICO		P R O G R A M A D E T R A B A L H O		
CODIGO	E S P E C I F I C A C A O	PROJETO	ATIVIDADE	T O T A L
110000000.0000.0000	TRABALHO	352.495,50		352.495,50
113340000.0000.0000	FOMENTO AO TRABALHO	352.495,50		352.495,50
113340044.0000.0000	GERACAO DE EMPREGO E RENDA	352.495,50		352.495,50
113340044.1135.0000	COZINHA EM CASA - MUNICIPIO	352.495,50		352.495,50
113340044.1135.0001	COZINHA EM CASA - MUNICIPIO	352.495,50		352.495,50
160000000.0000.0000	HABITACAO	161.100,01	260.237,67	421.337,68
161220000.0000.0000	ADMINISTRACAO GERAL		260.237,67	260.237,67
161220002.0000.0000	APOIO ADMINISTRATIVO		260.237,67	260.237,67
161220002.2122.0000	APOIO AS ACOES DE DESENVOLVIMENTO SOCIOECONOMICO - M		260.237,67	260.237,67
161220002.2122.0001	APOIO AS ACOES DE DESENVOLVIMENTO SOCIOECONOMICO -		260.237,67	260.237,67
164820000.0000.0000	HABITACAO URBANA	161.100,01		161.100,01
164820097.0000.0000	CASA BELA	161.100,01		161.100,01
164820097.1296.0000	EXECUCAO DO PROGRAMA CASA BELA - MUNICIPIO - OP	161.100,01		161.100,01
164820097.1296.0001	EXECUCAO DO PROGRAMA CASA BELA - MUNICIPIO - OP	161.100,01		161.100,01
	T O T A L	513.595,51	260.237,67	773.833,18

21000 - SECRETARIA MUNICIPAL DE PLANEJAMENTO E ORÇAMENTO
Orçamento Fiscal

Exercício de 2010

A N E X O 2

CONSOLIDACAO DAS DESPESAS POR ORGAO		N A T U R E Z A D A D E S P E S A		
CODIGO	E S P E C I F I C A C A O	ELEMENTO	MODALIDADE	CATEGORIA/GRUPO
3.0.00.00	DESPESAS CORRENTES			2.480.982,39
3.1.00.00	PESSOAL E ENCARGOS SOCIAIS			948.689,68
3.1.90.00	APLICACOES DIRETAS		914.870,48	
3.1.90.09	SALARIO-FAMILIA			
3.1.90.11	VENCIMENTOS E VANTAGENS FIXAS - PE	703.076,59		
3.1.90.13	OBRIGACOES PATRONAIS	130.750,35		
3.1.90.16	OUTRAS DESPESAS VARIAVEIS - PESSOA			
3.1.90.92	DESPESAS DE EXERCICIOS ANTERIORES	4.969,13		
3.1.90.96	RESSARCIMENTO DE DESPESAS DE PESSO	76.074,41		
3.1.91.00	APLICACOES DIRETAS DECORRENTES DE OPER		33.819,20	
3.1.91.13	OBRIGACOES PATRONAIS	33.677,06		
3.1.91.92	DESPESAS DE EXERCICIOS ANTERIORES	142,14		
3.3.00.00	OUTRAS DESPESAS CORRENTES			1.532.292,71
3.3.90.00	APLICACOES DIRETAS		1.532.292,71	
3.3.90.10	OUTROS BENEFICIOS DE NATUREZA SOCIAL			
3.3.90.14	DIARIAS - CIVIL			
3.3.90.30	MATERIAL DE CONSUMO	45.878,38		
3.3.90.31	PREMIACOES CULTURAIS, ARTISTICAS,			
3.3.90.32	MATERIAL DE DISTRIBUICAO GRATUITA			
3.3.90.33	PASSAGENS E DESPESAS COM LOCOMOCAO			
3.3.90.35	SERVICOS DE CONSULTORIA			
3.3.90.36	OUTROS SERVICOS DE TERCEIROS - PF	30.949,06		
3.3.90.37	LOCACAO DE MAO-DE-OBRA	206.992,40		
3.3.90.39	OUTROS SERVICOS DE TERCEIROS - PJ	749.615,83		
3.3.90.46	AUXILIO-ALIMENTACAO	55.072,29		
3.3.90.47	OBRIGACOES TRIBUTARIAS CONTRIBUTIV			
3.3.90.48	OUTROS AUXILIOS FINANCEIROS A PESS	355.084,00		
3.3.90.92	DESPESAS DE EXERCICIOS ANTERIORES	88.700,75		
4.0.00.00	DESPESAS DE CAPITAL			262.733,87
4.4.00.00	INVESTIMENTOS			159.333,86
4.4.90.00	APLICACOES DIRETAS		159.333,86	
4.4.90.52	EQUIPAMENTOS E MATERIAL PERMANENTE	159.333,86		
4.5.00.00	INVERSOES FINANCEIRAS			103.400,01
4.5.90.00	APLICACOES DIRETAS		103.400,01	
4.5.90.66	CONCESSAO DE EMPRESTIMOS E FINANCI	103.400,01		
T O T A L				2.743.716,26

21000 - SECRETARIA MUNICIPAL DE PLANEJAMENTO E ORÇAMENTO
Orçamento Fiscal

Exercício de 2010

A N E X O 7

CONSOLIDACAO DAS DESPESAS POR ORGAO		P R O G R A M A D E T R A B A L H O		
CODIGO	E S P E C I F I C A C A O	PROJETO	ATIVIDADE	T O T A L
040000000.0000.0000	ADMINISTRACAO	185.260,00	1.784.623,08	1.969.883,08
041210000.0000.0000	PLANEJAMENTO E ORCAMENTO	185.260,00		185.260,00
041210007.0000.0000	INTEGRACAO ENTRE PLANEJAMENTO E ORCAMENT	185.260,00		185.260,00
041210007.1001.0000	DESENVOLVIMENTO DO SISTEMA INTEGRADO DE ORCAMENTO -	185.260,00		185.260,00
041210007.1001.0001	DESENVOLVIMENTO DO SISTEMA INTEGRADO DE ORCAMENTO -	185.260,00		185.260,00
041210007.2011.0000	ACOMPANHAMENTO E REVISAO DO PLANO DIRETOR - MUNICIPI			
041210007.2011.0001	ACOMPANHAMENTO E REVISAO DO PLANO PLURIANUAL - MUNI			
041210007.2011.0002	ACOMPANHAMENTO E REVISAO DO PLANO DIRETOR - MUNICIP			
041220000.0000.0000	ADMINISTRACAO GERAL		1.784.623,08	1.784.623,08
041220002.0000.0000	APOIO ADMINISTRATIVO		1.784.623,08	1.784.623,08
041220002.2002.0000	MANUTENCAO DOS SERVICOS ADMINISTRATIVOS - MUNICIPIO		674.354,24	674.354,24
041220002.2002.0003	MANUTENCAO DOS SERVICOS ADMINISTRATIVOS - MUNICIPIO		674.354,24	674.354,24
041220002.2006.0000	RACIONALIZACAO E INFORMATIZACAO - MUNICIPIO		161.579,16	161.579,16
041220002.2006.0003	RACIONALIZACAO E INFORMATIZACAO - MUNICIPIO		161.579,16	161.579,16
041220002.2014.0000	REMUNERACAO DE PESSOAL ATIVO DO MUNICIPIO E ENCARGOS		948.689,68	948.689,68
041220002.2014.0005	REMUNERACAO DE PESSOAL ATIVO DO MUNICIPIO E ENCARGO		948.689,68	948.689,68
110000000.0000.0000	TRABALHO	352.495,50		352.495,50
113340000.0000.0000	FOMENTO AO TRABALHO	352.495,50		352.495,50
113340044.0000.0000	GERACAO DE EMPREGO E RENDA	352.495,50		352.495,50
113340044.1135.0000	COZINHA EM CASA - MUNICIPIO	352.495,50		352.495,50
113340044.1135.0001	COZINHA EM CASA - MUNICIPIO	352.495,50		352.495,50
150000000.0000.0000	URBANISMO			
151270000.0000.0000	ORDENAMENTO TERRITORIAL			
151270017.0000.0000	GESTAO URBANA			
151270017.2033.0000	SISTEMA DE INFORMACOES ESTATISTICA - MUNICIPIO			
151270017.2033.0010	SISTEMA DE INFORMACOES ESTATISTICA - MUNICIPIO			
160000000.0000.0000	HABITACAO	161.100,01	260.237,67	421.337,68
161220000.0000.0000	ADMINISTRACAO GERAL		260.237,67	260.237,67
161220002.0000.0000	APOIO ADMINISTRATIVO		260.237,67	260.237,67
161220002.2122.0000	APOIO AS ACOES DE DESENVOLVIMENTO SOCIOECONOMICO - M		260.237,67	260.237,67
161220002.2122.0001	APOIO AS ACOES DE DESENVOLVIMENTO SOCIOECONOMICO -		260.237,67	260.237,67
164820000.0000.0000	HABITACAO URBANA	161.100,01		161.100,01
164820097.0000.0000	CASA BELA	161.100,01		161.100,01
164820097.1296.0000	EXECUCAO DO PROGRAMA CASA BELA - MUNICIPIO - OP	161.100,01		161.100,01
164820097.1296.0001	EXECUCAO DO PROGRAMA CASA BELA - MUNICIPIO - OP	161.100,01		161.100,01
T O T A L		698.855,51	2.044.860,75	2.743.716,26



SECRETARIA DE ADMINISTRAÇÃO DO MUNICÍPIO

22000 - SECRETARIA DE ADMINISTRAÇÃO DO MUNICÍPIO
Orçamento Fiscal

Exercício de 2010

A N E X O 2

22101 -SECRETARIA DE ADMINISTRACAO DO MUNICIPIO		N A T U R E Z A D A D E S P E S A		
CODIGO	E S P E C I F I C A C A O	ELEMENTO	MODALIDADE	CATEGORIA/GRUPO
3.0.00.00	DESPESAS CORRENTES			17.981.862,91
3.1.00.00	PESSOAL E ENCARGOS SOCIAIS			11.414.899,10
3.1.90.00	APLICACOES DIRETAS		9.627.430,91	
3.1.90.09	SALARIO-FAMILIA	6.487,74		
3.1.90.11	VENCIMENTOS E VANTAGENS FIXAS - PE	8.932.110,45		
3.1.90.13	OBRIGACOES PATRONAIS	147.915,77		
3.1.90.16	OUTRAS DESPESAS VARIAVEIS - PESSOA	13.201,48		
3.1.90.92	DESPESAS DE EXERCICIOS ANTERIORES	81.249,44		
3.1.90.96	RESSARCIMENTO DE DESPESAS DE PESSO	446.466,03		
3.1.91.00	APLICACOES DIRETAS DECORRENTES DE OPER		1.787.468,19	
3.1.91.13	OBRIGACOES PATRONAIS	1.787.435,00		
3.1.91.92	DESPESAS DE EXERCICIOS ANTERIORES	33,19		
3.3.00.00	OUTRAS DESPESAS CORRENTES			6.566.963,81
3.3.90.00	APLICACOES DIRETAS		6.566.963,81	
3.3.90.14	DIARIAS - CIVIL	3.150,00		
3.3.90.30	MATERIAL DE CONSUMO	3.110.994,88		
3.3.90.33	PASSAGENS E DESPESAS COM LOCOMOCAO	2.341,18		
3.3.90.35	SERVICOS DE CONSULTORIA			
3.3.90.36	OUTROS SERVICOS DE TERCEIROS - PF	265.025,36		
3.3.90.37	LOCACAO DE MAO-DE-OBRA	420.401,16		
3.3.90.39	OUTROS SERVICOS DE TERCEIROS - PJ	2.235.230,58		
3.3.90.46	AUXILIO-ALIMENTACAO	125.990,82		
3.3.90.47	OBRIGACOES TRIBUTARIAS CONTRIBUTIV			
3.3.90.92	DESPESAS DE EXERCICIOS ANTERIORES	403.829,83		
3.3.91.00	APLICACOES DIRETAS DECORRENTES DE OPER			
3.3.91.39	OUTROS SERVICOS DE TERCEIROS - PJ			
4.0.00.00	DESPESAS DE CAPITAL			1.323.323,80
4.4.00.00	INVESTIMENTOS			1.323.323,80
4.4.90.00	APLICACOES DIRETAS		1.323.323,80	
4.4.90.51	OBRAS E INSTALACOES			
4.4.90.52	EQUIPAMENTOS E MATERIAL PERMANENTE	1.323.323,80		
T O T A L				19.305.186,71

22000 - SECRETARIA DE ADMINISTRAÇÃO DO MUNICÍPIO
Orçamento Fiscal

Exercício de 2010

A N E X O 6

22101 -SECRETARIA DE ADMINISTRACAO DO MUNICIPIO		P R O G R A M A D E T R A B A L H O		
CODIGO	E S P E C I F I C A C A O	PROJETO	ATIVIDADE	T O T A L
04000000.0000.0000	ADMINISTRACAO	2.353.732,08	16.951.454,63	19.305.186,71
041220000.0000.0000	ADMINISTRACAO GERAL		16.801.454,63	16.801.454,63
041220002.0000.0000	APOIO ADMINISTRATIVO		16.801.454,63	16.801.454,63
041220002.1167.0000	MODERNIZACAO DO PLANO DE CARGOS E SALARIOS - MUNICIPIO			
041220002.1167.0001	MODERNIZACAO DO PLANO DE CARGOS E SALARIOS - MUNICIPIO			
041220002.2002.0000	MANUTENCAO DOS SERVICOS ADMINISTRATIVOS - MUNICIPIO		2.204.120,91	2.204.120,91
041220002.2002.0004	MANUTENCAO DOS SERVICOS ADMINISTRATIVOS - MUNICIPIO		2.204.120,91	2.204.120,91
041220002.2014.0000	REMUNERACAO DE PESSOAL ATIVO DO MUNICIPIO E ENCARGOS		11.414.899,10	11.414.899,10
041220002.2014.0006	REMUNERACAO DE PESSOAL ATIVO DO MUNICIPIO E ENCARGO		11.414.899,10	11.414.899,10
041220002.2015.0000	ADMINISTRACAO DE MATERIAL E PATRIMONIO - MUNICIPIO		3.109.030,32	3.109.030,32
041220002.2015.0001	ADMINISTRACAO DE MATERIAL E PATRIMONIO - MUNICIPIO		3.109.030,32	3.109.030,32
041220002.2016.0000	ADMINISTRACAO DE PESSOAL - MUNICIPIO		32.940,62	32.940,62
041220002.2016.0001	ADMINISTRACAO DE PESSOAL - MUNICIPIO		32.940,62	32.940,62
041220002.2017.0000	ARQUIVO E DIVULGACAO OFICIAL - MUNICIPIO		40.463,68	40.463,68
041220002.2017.0001	ARQUIVO E DIVULGACAO OFICIAL - MUNICIPIO		40.463,68	40.463,68
041260000.0000.0000	TECNOLOGIA DA INFORMATIZACAO	2.353.732,08		2.353.732,08
041260002.0000.0000	APOIO ADMINISTRATIVO	1.103.448,00		1.103.448,00
041260002.1149.0000	ACOMPANHAMENTO PERMANENTE DA FOLHA DE PAGAMENTO	1.103.448,00		1.103.448,00
041260002.1149.0001	IMPLANTACAO DO SISTEMA INTEGRADO DE GESTAO DE RH -	1.103.448,00		1.103.448,00
041260002.1149.0002	ACOMPANHAMENTO PERMANENTE DA FOLHA DE PAGAMENTO			
041260008.0000.0000	VALORIZACAO DO SERVIDOR PUBLICO			
041260008.2300.0000	CAPACITACAO DE USUARIOS FINAIS DE TI - MUNICIPIO			
041260008.2300.0001	CAPACITACAO DE USUARIOS FINAIS DE TI - MUNICIPIO			
041260112.0000.0000	GESTAO DA TECNOLOGIA DA INFORMACAO			
041260112.1474.0000	IMPLANTACAO DO DATA CENTER CORPOPORATIVO - MUNICIPIO			
041260112.1474.0001	IMPLANTACAO DO DATA CENTER CORPOPORATIVO - MUNICIPIO			
041260112.1475.0000	IMPLANTACAO DE REDE CORPORATIVA MULTI-SERVICOS - MUN			
041260112.1475.0001	IMPLANTACAO DE REDE CORPORATIVA MULTI-SERVICOS - MU			
041260112.2203.0000	MANUTENCAO DOS RECURSOS DE TECNOLOGIA DA INFORMACAO			
041260112.2203.0001	MANUTENCAO DOS RECURSOS DE TECNOLOGIA DA INFORMACAO			
041260112.2295.0000	MANUTENCAO DE SISTEMAS CORPORATIVOS - MUNICIPIO			
041260112.2295.0001	MANUTENCAO DE SISTEMAS CORPORATIVOS - MUNICIPIO			
041260112.2297.0000	SUPORTE TECNICO - MUNICIPIO			
041260112.2297.0001	SUPORTE TECNICO - MUNICIPIO			
041260112.2298.0000	MANUTENCAO DO DATA CENTER CORPORATIVO - MUNICIPIO			
041260112.2298.0001	MANUTENCAO DO DATA CENTER CORPORATIVO - MUNICIPIO			
041260112.2301.0000	GESTAO DE SEGURANCA DE INFORMACAO - MUNICIPIO			
041260112.2301.0001	GESTAO DE SEGURANCA DE INFORMACAO - MUNICIPIO			
041260112.2302.0000	GESTAO DE SOFTWARE LIVRE - MUNICIPIO			
041260112.2302.0001	GESTAO DE SOFTWARE LIVRE - MUNICIPIO			
041260112.2303.0000	GESTAO DE GOVERNO ELETRONICO - MUNICIPIO			
041260112.2303.0001	GESTAO DE GOVERNO ELETRONICO - MUNICIPIO			
041260112.2305.0000	GESTAO DE INCLUSAO DIGITAL E FORMACAO EM TECNOLOGIA			
041260112.2305.0001	GESTAO DE INCLUSAO DIGITAL E FORMACAO EM TECNOLOGIA			
041260113.0000.0000	TECNOLOGIA DA INFORMACAO CORPORATIVA	1.250.284,08		1.250.284,08

22000 - SECRETARIA DE ADMINISTRAÇÃO DO MUNICÍPIO
Orçamento Fiscal

Exercício de 2010

A N E X O 6

22101 - SECRETARIA DE ADMINISTRACAO DO MUNICIPIO		P R O G R A M A D E T R A B A L H O		
CODIGO	E S P E C I F I C A C A O	PROJETO	ATIVIDADE	T O T A L
041260113.1384.0000	FERRAMENTA DE GESTAO E PROTOCOLO UNICO - MUNICIPIO			
041260113.1384.0001	MODERNIZACAO ADMINISTRATIVA EM TECNOLOGIA DA INFORM			
041260113.1384.0002	FERRAMENTA DE GESTAO E PROTOCOLO UNICO - MUNICIPIO			
041260113.1488.0000	RENOVACAO DO PARQUE DE ESTACOES DE TRABALHO - MUNICI	1.250.284,08		1.250.284,08
041260113.1488.0001	RENOVACAO DO PARQUE DE ESTACOES DE TRABALHO - MUNIC	1.250.284,08		1.250.284,08
041260113.2307.0000	INFRA-ESTRUTURA DE COMUNICACAO - MUNICIPIO			
041260113.2307.0001	INFRA-ESTRUTURA DE COMUNICACAO - MUNICIPIO			
041260113.2308.0000	CONECTIVIDADE COM A INTERNET - MUNICIPIO			
041260113.2308.0001	CONECTIVIDADE COM A INTERNET - MUNICIPIO			
041260113.2318.0000	MANUTENCAO DO PARQUE DE ESTACOES DE TRABALHO - MUNIC			
041260113.2318.0001	MANUTENCAO DO PARQUE DE ESTACOES DE TRABALHO - MUNI			
041280000.0000.0000	FORMACAO DE RECURSOS HUMANOS		150.000,00	150.000,00
041280008.0000.0000	VALORIZACAO DO SERVIDOR PUBLICO		150.000,00	150.000,00
041280008.2012.0000	CAPACITACAO DE SERVIDORES - MUNICIPIO		150.000,00	150.000,00
041280008.2012.0009	CAPACITACAO DE SERVIDORES - MUNICIPIO		150.000,00	150.000,00
190000000.0000.0000	CIENCIA E TECNOLOGIA			
195730000.0000.0000	DIFUSAO DO CONHECIMENTO CIENTIFICO E TEC			
195730111.0000.0000	POLITICAS PUBLICAS DE TECNOLOGIA DA INFO			
195730111.1483.0000	IMPLANTACAO DO CENTRO DE RECONDICIONAMENTO DE COMPUT			
195730111.1483.0001	IMPLANTACAO DO CENTRO DE RECONDICIONAMENTO DE COMPU			
195730111.1511.0000	IMPLANTACAO DE CENTROS VOCACIONAIS TECNOLOGICOS - CV			
195730111.1511.0001	IMPLANTACAO DE CENTROS VOCACIONAIS TECNOLOGICOS - C			
195730111.2202.0000	INCLUSAO DIGITAL DO SERVIFOR MUNICPAL DE FORTALEZA -			
195730111.2202.0001	INCLUSAO DIGITAL DO SERVIFOR MUNICPAL DE FORTALEZA			
195730111.2312.0000	PORTAL DE INTERNET DA ADMINISTRACAO MUNICIPAL - MUNI			
195730111.2312.0001	PORTAL DE INTERNET DA ADMINISTRACAO MUNICIPAL - MUN			
195730111.2314.0000	MANUTENCAO DO CENTRO DE RECONDICIONAMENTO DE COMPUTA			
195730111.2314.0001	MANUTENCAO DO CENTRO DE RECONDICIONAMENTO DE COMPUT			
195730111.2322.0000	INCLUSAO DIGITAL - MUNICIPIO			
195730111.2322.0001	INCLUSAO DIGITAL - MUNICIPIO			
195730111.2323.0000	CONECTIVIDADE SOCIAL - MUNICIPIO			
195730111.2323.0001	CONECTIVIDADE SOCIAL - MUNICIPIO			
T O T A L		2.353.732,08	16.951.454,63	19.305.186,71

22000 - SECRETARIA DE ADMINISTRAÇÃO DO MUNICÍPIO
Orçamento Fiscal

Exercício de 2010

A N E X O 2

22201 - INSTITUTO MUNICIPAL DE PESQUISAS, ADMINISTRACAO E RECURSOS HU		N A T U R E Z A D A D E S P E S A		
CODIGO	E S P E C I F I C A C A O	ELEMENTO	MODALIDADE	CATEGORIA/GRUPO
3.0.00.00	DESPESAS CORRENTES			8.719.805,24
3.1.00.00	PESSOAL E ENCARGOS SOCIAIS			5.228.059,38
3.1.90.00	APLICACOES DIRETAS		4.402.165,78	
3.1.90.04	CONTRATAÇÃO POR TEMPO DETERMINADO	514.419,80		
3.1.90.09	SALÁRIO-FAMÍLIA	2.243,88		
3.1.90.11	VENCIMENTOS E VANTAGENS FIXAS - PE	3.826.627,76		
3.1.90.13	OBRIGACOES PATRONAIS	40.189,70		
3.1.90.16	OUTRAS DESPESAS VARIÁVEIS - PESSOA			
3.1.90.34	OUTRAS DESPESAS DE PESSOAL DECORRE			
3.1.90.92	DESPESAS DE EXERCÍCIOS ANTERIORES	13.786,47		
3.1.90.96	RESSARCIMENTO DE DESPESAS DE PESSO	4.898,17		
3.1.91.00	APLICACOES DIRETAS DECORRENTES DE OPER		825.893,60	
3.1.91.13	OBRIGACOES PATRONAIS	825.893,60		
3.1.91.92	DESPESAS DE EXERCÍCIOS ANTERIORES			
3.3.00.00	OUTRAS DESPESAS CORRENTES			3.491.745,86
3.3.90.00	APLICACOES DIRETAS		3.491.745,86	
3.3.90.14	DIARIAS - CIVIL			
3.3.90.18	AUXÍLIO FINANCEIRO A ESTUDANTES			
3.3.90.30	MATERIAL DE CONSUMO	162.818,09		
3.3.90.31	PREMIACOES CULTURAIS, ARTISTICAS,			
3.3.90.33	PASSAGENS E DESPESAS COM LOCOMOCAO	7.760,72		
3.3.90.36	OUTROS SERVICOS DE TERCEIROS - PF	1.337.966,57		
3.3.90.37	LOCACAO DE MAO-DE-OBRA	261.428,86		
3.3.90.39	OUTROS SERVICOS DE TERCEIROS - PJ	1.326.224,17		
3.3.90.46	AUXÍLIO-ALIMENTACAO	38.752,19		
3.3.90.47	OBRIGACOES TRIBUTARIAS CONTRIBUTIV	283.469,24		
3.3.90.91	SENTENCAS JUDICIAIS	24.133,64		
3.3.90.92	DESPESAS DE EXERCÍCIOS ANTERIORES	46.834,18		
3.3.90.93	INDENIZACOES E RESTITUICOES	2.358,20		
4.0.00.00	DESPESAS DE CAPITAL			88.204,18
4.4.00.00	INVESTIMENTOS			88.204,18
4.4.90.00	APLICACOES DIRETAS		88.204,18	
4.4.90.51	OBRA E INSTALACOES	32.874,88		
4.4.90.52	EQUIPAMENTOS E MATERIAL PERMANENTE	55.329,30		
T O T A L				8.808.009,42

22000 - SECRETARIA DE ADMINISTRAÇÃO DO MUNICÍPIO
Orçamento Fiscal

Exercício de 2010

A N E X O 6

22201 - INSTITUTO MUNICIPAL DE PESQUISAS, ADMINISTRACAO E RECURSOS HU		P R O G R A M A D E T R A B A L H O		
CODIGO	E S P E C I F I C A C A O	PROJETO	ATIVIDADE	T O T A L
04000000.0000.0000	ADMINISTRACAO	1.231.273,34	7.536.634,58	8.767.907,92
04122000.0000.0000	ADMINISTRACAO GERAL	1.231.273,34	6.565.913,44	7.797.186,78
041220002.0000.0000	APOIO ADMINISTRATIVO	1.231.273,34	6.546.911,04	7.778.184,38
041220002.1028.0000	REALIZACAO DE CONCURSOS E SELECAO DE PESSOAL - MUNIC	1.198.398,46		1.198.398,46
041220002.1028.0001	REALIZACAO DE CONCURSOS E SELECAO DE PESSOAL - MUNI	1.198.398,46		1.198.398,46
041220002.1109.0000	CONSTRUCAO, AMPLIACAO E RECUPERACAO DE PREDIOS PUBLI	32.874,88		32.874,88
041220002.1109.0008	CONSTRUCAO, AMPLIACAO E RECUPERACAO DE PREDIOS PUBL	32.874,88		32.874,88
041220002.2002.0000	MANUTENCAO DOS SERVICOS ADMINISTRATIVOS - MUNICIPIO		1.260.026,92	1.260.026,92
041220002.2002.0011	MANUTENCAO DOS SERVICOS ADMINISTRATIVOS - MUNICIPIO		1.260.026,92	1.260.026,92
041220002.2014.0000	REMUNERACAO DE PESSOAL ATIVO DO MUNICIPIO E ENCARGOS		5.228.059,38	5.228.059,38
041220002.2014.0007	REMUNERACAO DE PESSOAL ATIVO DO MUNICIPIO E ENCARGO		5.228.059,38	5.228.059,38
041220002.2064.0000	ESTUDOS E PESQUISAS SOCIAIS APLICADAS - MUNICIPIO		58.824,74	58.824,74
041220002.2064.0001	ESTUDOS E PESQUISAS SOCIAIS APLICADAS - MUNICIPIO		58.824,74	58.824,74
041220008.0000.0000	VALORIZACAO DO SERVIDOR PUBLICO			
041220008.1027.0000	BANCO DE CRIATIVIDADE E PARTICIPACAO - MUNICIPIO			
041220008.1027.0007	BANCO DE CRIATIVIDADE E PARTICIPACAO - MUNICIPIO			
041220008.2287.0000	VALORIZACAO DO SERVIDOR PUBLICO - MUNICIPIO			
041220008.2287.0001	VALORIZACAO DO SERVIDOR PUBLICO - MUNICIPIO			
041220040.0000.0000	DESENVOLVIMENTO DO APRENDIZADO DE IDIOMA		19.002,40	19.002,40
041220040.1464.0000	FALANDO COM O TURISTA - MUNICIPIO			
041220040.1464.0001	FALANDO COM O TURISTA - MUNICIPIO			
041220040.1465.0000	FALANDO COM A COMUNIDADE - MUNICIPIO			
041220040.1465.0001	FALANDO COM A COMUNIDADE - MUNICIPIO			
041220040.2063.0000	ENSINO DE IDIOMAS - MUNICIPIO		19.002,40	19.002,40
041220040.2063.0001	ENSINO DE IDIOMAS - MUNICIPIO		19.002,40	19.002,40
041220040.2286.0000	PLANTAO GRAMATICAL - MUNICIPIO			
041220040.2286.0001	PLANTAO GRAMATICAL - MUNICIPIO			
041220043.0000.0000	QUALIFICACAO PROFISSIONAL			
041220043.1030.0000	CAPACITACAO DE TRABALHADORES - MUNICIPIO			
041220043.1030.0001	CAPACITACAO DE TRABALHADORES - MUNICIPIO			
041280000.0000.0000	FORMACAO DE RECURSOS HUMANOS		946.587,50	946.587,50
041280005.0000.0000	CAPACITACAO DE SERVIDORES PUBLICOS		946.587,50	946.587,50
041280005.1463.0000	PROGRAMA DE EDUCACAO PERMANENTE - MUNICIPIO			
041280005.1463.0001	PROGRAMA DE EDUCACAO PERMANENTE - MUNICIPIO			
041280005.2061.0000	DESENVOLVIMENTO DE RECURSOS HUMANOS - MUNICIPIO		946.587,50	946.587,50
041280005.2061.0001	DESENVOLVIMENTO DE RECURSOS HUMANOS - MUNICIPIO		946.587,50	946.587,50
048460000.0000.0000	OUTROS ENCARGOS ESPECIAIS		24.133,64	24.133,64
048460901.0000.0000	OPERACOES ESPECIAIS: CUMPRIMENTO DE SENT		24.133,64	24.133,64
048460901.0001.0000	CUMPRIMENTO DE SENTENCA JUDICIAL - MUNICIPIO		24.133,64	24.133,64
048460901.0001.0003	CUMPRIMENTO DE SENTENCA JUDICIAL - MUNICIPIO		24.133,64	24.133,64
280000000.0000.0000	ENCARGOS ESPECIAIS		40.101,50	40.101,50
288460000.0000.0000	OUTROS ENCARGOS ESPECIAIS		40.101,50	40.101,50
288460903.0000.0000	OPERACOES ESPECIAIS: CONTRIBUICAO PARA A		40.101,50	40.101,50
288460903.0003.0000	CONTRIBUICAO PARA FORMACAO DO PASEP - MUNICIPIO		40.101,50	40.101,50
288460903.0003.0004	CONTRIBUICAO PARA FORMACAO DO PASEP - MUNICIPIO		40.101,50	40.101,50
T O T A L		1.231.273,34	7.576.736,08	8.808.009,42

22000 - SECRETARIA DE ADMINISTRAÇÃO DO MUNICÍPIO
Orçamento Fiscal

Exercício de 2010

A N E X O 2

CONSOLIDACAO DAS DESPESAS POR ORGAO		N A T U R E Z A D A D E S P E S A		
CODIGO	E S P E C I F I C A C A O	ELEMENTO	MODALIDADE	CATEGORIA/GRUPO
3.0.00.00	DESPESAS CORRENTES			26.701.668,15
3.1.00.00	PESSOAL E ENCARGOS SOCIAIS			16.642.958,48
3.1.90.00	APLICACOES DIRETAS		14.029.596,69	
3.1.90.04	CONTRATAÇÃO POR TEMPO DETERMINADO	514.419,80		
3.1.90.09	SALARIO-FAMILIA	8.731,62		
3.1.90.11	VENCIMENTOS E VANTAGENS FIXAS - PE	12.758.738,21		
3.1.90.13	OBRIGACOES PATRONAIS	188.105,47		
3.1.90.16	OUTRAS DESPESAS VARIÁVEIS - PESSOA	13.201,48		
3.1.90.34	OUTRAS DESPESAS DE PESSOAL DECORRE			
3.1.90.92	DESPESAS DE EXERCÍCIOS ANTERIORES	95.035,91		
3.1.90.96	RESSARCIMENTO DE DESPESAS DE PESSO	451.364,20		
3.1.91.00	APLICACOES DIRETAS DECORRENTES DE OPER		2.613.361,79	
3.1.91.13	OBRIGACOES PATRONAIS	2.613.328,60		
3.1.91.92	DESPESAS DE EXERCÍCIOS ANTERIORES	33,19		
3.3.00.00	OUTRAS DESPESAS CORRENTES			10.058.709,67
3.3.90.00	APLICACOES DIRETAS		10.058.709,67	
3.3.90.14	DIARIAS - CIVIL	3.150,00		
3.3.90.18	AUXILIO FINANCEIRO A ESTUDANTES			
3.3.90.30	MATERIAL DE CONSUMO	3.273.812,97		
3.3.90.31	PREMIACOES CULTURAIS, ARTISTICAS,			
3.3.90.33	PASSAGENS E DESPESAS COM LOCOMOCAO	10.101,90		
3.3.90.35	SERVICOS DE CONSULTORIA			
3.3.90.36	OUTROS SERVICOS DE TERCEIROS - PF	1.602.991,93		
3.3.90.37	LOCACAO DE MAO-DE-OBRA	681.830,02		
3.3.90.39	OUTROS SERVICOS DE TERCEIROS - PJ	3.561.454,75		
3.3.90.46	AUXILIO-ALIMENTACAO	164.743,01		
3.3.90.47	OBRIGACOES TRIBUTARIAS CONTRIBUTIV	283.469,24		
3.3.90.91	SENTENCAS JUDICIAIS	24.133,64		
3.3.90.92	DESPESAS DE EXERCÍCIOS ANTERIORES	450.664,01		
3.3.90.93	INDENIZACOES E RESTITUICOES	2.358,20		
3.3.91.00	APLICACOES DIRETAS DECORRENTES DE OPER			
3.3.91.39	OUTROS SERVICOS DE TERCEIROS - PJ			
4.0.00.00	DESPESAS DE CAPITAL			1.411.527,98
4.4.00.00	INVESTIMENTOS			1.411.527,98
4.4.90.00	APLICACOES DIRETAS		1.411.527,98	
4.4.90.51	OBRA E INSTALACOES	32.874,88		
4.4.90.52	EQUIPAMENTOS E MATERIAL PERMANENTE	1.378.653,10		
T O T A L				28.113.196,13

22000 - SECRETARIA DE ADMINISTRAÇÃO DO MUNICÍPIO
Orçamento Fiscal

Exercício de 2010

A N E X O 7

CONSOLIDACAO DAS DESPESAS POR ORGAO		P R O G R A M A D E T R A B A L H O		
CODIGO	E S P E C I F I C A C A O	PROJETO	ATIVIDADE	T O T A L
04000000.0000.0000	ADMINISTRACAO	3.585.005,42	24.488.089,21	28.073.094,63
04122000.0000.0000	ADMINISTRACAO GERAL	1.231.273,34	23.367.368,07	24.598.641,41
041220002.0000.0000	APOIO ADMINISTRATIVO	1.231.273,34	23.348.365,67	24.579.639,01
041220002.1028.0000	REALIZACAO DE CONCURSOS E SELECAO DE PESSOAL - MUNIC	1.198.398,46		1.198.398,46
041220002.1028.0001	REALIZACAO DE CONCURSOS E SELECAO DE PESSOAL - MUNI	1.198.398,46		1.198.398,46
041220002.1109.0000	CONSTRUCAO, AMPLIACAO E RECUPERACAO DE PREDIOS PUBLI	32.874,88		32.874,88
041220002.1109.0008	CONSTRUCAO, AMPLIACAO E RECUPERACAO DE PREDIOS PUBL	32.874,88		32.874,88
041220002.1167.0000	MODERNIZACAO DO PLANO DE CARGOS E SALARIOS - MUNICIP			
041220002.1167.0001	MODERNIZACAO DO PLANO DE CARGOS E SALARIOS - MUNICI			
041220002.2002.0000	MANUTENCAO DOS SERVICOS ADMINISTRATIVOS - MUNICIPIO		3.464.147,83	3.464.147,83
041220002.2002.0004	MANUTENCAO DOS SERVICOS ADMINISTRATIVOS - MUNICIPIO		2.204.120,91	2.204.120,91
041220002.2002.0011	MANUTENCAO DOS SERVICOS ADMINISTRATIVOS - MUNICIPIO		1.260.026,92	1.260.026,92
041220002.2014.0000	REMUNERACAO DE PESSOAL ATIVO DO MUNICIPIO E ENCARGOS		16.642.958,48	16.642.958,48
041220002.2014.0006	REMUNERACAO DE PESSOAL ATIVO DO MUNICIPIO E ENCARGO		11.414.899,10	11.414.899,10
041220002.2014.0007	REMUNERACAO DE PESSOAL ATIVO DO MUNICIPIO E ENCARGO		5.228.059,38	5.228.059,38
041220002.2015.0000	ADMINISTRACAO DE MATERIAL E PATRIMONIO - MUNICIPIO		3.109.030,32	3.109.030,32
041220002.2015.0001	ADMINISTRACAO DE MATERIAL E PATRIMONIO - MUNICIPIO		3.109.030,32	3.109.030,32
041220002.2016.0000	ADMINISTRACAO DE PESSOAL - MUNICIPIO		32.940,62	32.940,62
041220002.2016.0001	ADMINISTRACAO DE PESSOAL - MUNICIPIO		32.940,62	32.940,62
041220002.2017.0000	ARQUIVO E DIVULGACAO OFICIAL - MUNICIPIO		40.463,68	40.463,68
041220002.2017.0001	ARQUIVO E DIVULGACAO OFICIAL - MUNICIPIO		40.463,68	40.463,68
041220002.2064.0000	ESTUDOS E PESQUISAS SOCIAIS APLICADAS - MUNICIPIO		58.824,74	58.824,74
041220002.2064.0001	ESTUDOS E PESQUISAS SOCIAIS APLICADAS - MUNICIPIO		58.824,74	58.824,74
041220008.0000.0000	VALORIZACAO DO SERVIDOR PUBLICO			
041220008.1027.0000	BANCO DE CRIATIVIDADE E PARTICIPACAO - MUNICIPIO			
041220008.1027.0007	BANCO DE CRIATIVIDADE E PARTICIPACAO - MUNICIPIO			
041220008.2287.0000	VALORIZACAO DO SERVIDOR PUBLICO - MUNICIPIO			
041220008.2287.0001	VALORIZACAO DO SERVIDOR PUBLICO - MUNICIPIO			
041220040.0000.0000	DESENVOLVIMENTO DO APRENDIZADO DE IDIOMA		19.002,40	19.002,40
041220040.1464.0000	FALANDO COM O TURISTA - MUNICIPIO			
041220040.1464.0001	FALANDO COM O TURISTA - MUNICIPIO			
041220040.1465.0000	FALANDO COM A COMUNIDADE - MUNICIPIO			
041220040.1465.0001	FALANDO COM A COMUNIDADE - MUNICIPIO			
041220040.2063.0000	ENSINO DE IDIOMAS - MUNICIPIO		19.002,40	19.002,40
041220040.2063.0001	ENSINO DE IDIOMAS - MUNICIPIO		19.002,40	19.002,40
041220040.2286.0000	PLANTAO GRAMATICAL - MUNICIPIO			
041220040.2286.0001	PLANTAO GRAMATICAL - MUNICIPIO			
041220043.0000.0000	QUALIFICACAO PROFISSIONAL			
041220043.1030.0000	CAPACITACAO DE TRABALHADORES - MUNICIPIO			
041220043.1030.0001	CAPACITACAO DE TRABALHADORES - MUNICIPIO			
041260000.0000.0000	TECNOLOGIA DA INFORMATIZACAO	2.353.732,08		2.353.732,08
041260002.0000.0000	APOIO ADMINISTRATIVO	1.103.448,00		1.103.448,00
041260002.1149.0000	ACOMPANHAMENTO PERMANENTE DA FOLHA DE PAGAMENTO	1.103.448,00		1.103.448,00
041260002.1149.0001	IMPLANTACAO DO SISTEMA INTEGRADO DE GESTAO DE RH -	1.103.448,00		1.103.448,00
041260002.1149.0002	ACOMPANHAMENTO PERMANENTE DA FOLHA DE PAGAMENTO			

22000 - SECRETARIA DE ADMINISTRAÇÃO DO MUNICÍPIO
Orçamento Fiscal

Exercício de 2010

A N E X O 7

CONSOLIDACAO DAS DESPESAS POR ORGAO		PROGRAMA DE TRABALHO		
CODIGO	E S P E C I F I C A C A O	PROJETO	ATIVIDADE	T O T A L
041260008.0000.0000	VALORIZACAO DO SERVIDOR PUBLICO			
041260008.2300.0000	CAPACITACAO DE USUARIOS FINAIS DE TI - MUNICIPIO			
041260008.2300.0001	CAPACITACAO DE USUARIOS FINAIS DE TI - MUNICIPIO			
041260112.0000.0000	GESTAO DA TECNOLOGIA DA INFORMACAO			
041260112.1474.0000	IMPLANTACAO DO DATA CENTER CORPOPRATIVO - MUNICIPIO			
041260112.1474.0001	IMPLANTACAO DO DATA CENTER CORPOPRATIVO - MUNICIPIO			
041260112.1475.0000	IMPLANTACAO DE REDE CORPORATIVA MULTI-SERVICOS - MUN			
041260112.1475.0001	IMPLANTACAO DE REDE CORPORATIVA MULTI-SERVICOS - MU			
041260112.2203.0000	MANUTENCAO DOS RECURSOS DE TECNOLOGIA DA INFORMACAO			
041260112.2203.0001	MANUTENCAO DOS RECURSOS DE TECNOLOGIA DA INFORMACAO			
041260112.2295.0000	MANUTENCAO DE SISTEMAS CORPORATIVOS - MUNICIPIO			
041260112.2295.0001	MANUTENCAO DE SISTEMAS CORPORATIVOS - MUNICIPIO			
041260112.2297.0000	SUPORTE TECNICO - MUNICIPIO			
041260112.2297.0001	SUPORTE TECNICO - MUNICIPIO			
041260112.2298.0000	MANUTENCAO DO DATA CENTER CORPORATIVO - MUNICIPIO			
041260112.2298.0001	MANUTENCAO DO DATA CENTER CORPORATIVO - MUNICIPIO			
041260112.2301.0000	GESTAO DE SEGURANCA DE INFORMACAO - MUNICIPIO			
041260112.2301.0001	GESTAO DE SEGURANCA DE INFORMACAO - MUNICIPIO			
041260112.2302.0000	GESTAO DE SOFTWARE LIVRE - MUNICIPIO			
041260112.2302.0001	GESTAO DE SOFTWARE LIVRE - MUNICIPIO			
041260112.2303.0000	GESTAO DE GOVERNO ELETRONICO - MUNICIPIO			
041260112.2303.0001	GESTAO DE GOVERNO ELETRONICO - MUNICIPIO			
041260112.2305.0000	GESTAO DE INCLUSAO DIGITAL E FORMACAO EM TECNOLOGIA			
041260112.2305.0001	GESTAO DE INCLUSAO DIGITAL E FORMACAO EM TECNOLOGIA			
041260113.0000.0000	TECNOLOGIA DA INFORMACAO CORPORATIVA	1.250.284,08		1.250.284,08
041260113.1384.0000	FERRAMENTA DE GESTAO E PROTOCOLO UNICO - MUNICIPIO			
041260113.1384.0001	MODERNIZACAO ADMINISTRATIVA EM TECNOLOGIA DA INFORM			
041260113.1384.0002	FERRAMENTA DE GESTAO E PROTOCOLO UNICO - MUNICIPIO			
041260113.1488.0000	RENOVACAO DO PARQUE DE ESTACOES DE TRABALHO - MUNICI	1.250.284,08		1.250.284,08
041260113.1488.0001	RENOVACAO DO PARQUE DE ESTACOES DE TRABALHO - MUNICI	1.250.284,08		1.250.284,08
041260113.2307.0000	INFRA-ESTRUTURA DE COMUNICACAO - MUNICIPIO			
041260113.2307.0001	INFRA-ESTRUTURA DE COMUNICACAO - MUNICIPIO			
041260113.2308.0000	CONECTIVIDADE COM A INTERNET - MUNICIPIO			
041260113.2308.0001	CONECTIVIDADE COM A INTERNET - MUNICIPIO			
041260113.2318.0000	MANUTENCAO DO PARQUE DE ESTACOES DE TRABALHO - MUNICI			
041260113.2318.0001	MANUTENCAO DO PARQUE DE ESTACOES DE TRABALHO - MUNICI			
041280000.0000.0000	FORMACAO DE RECURSOS HUMANOS		1.096.587,50	1.096.587,50
041280005.0000.0000	CAPACITACAO DE SERVIDORES PUBLICOS		946.587,50	946.587,50
041280005.1463.0000	PROGRAMA DE EDUCACAO PERMANENTE - MUNICIPIO			
041280005.1463.0001	PROGRAMA DE EDUCACAO PERMANENTE - MUNICIPIO			
041280005.2061.0000	DESENVOLVIMENTO DE RECURSOS HUMANOS - MUNICIPIO		946.587,50	946.587,50
041280005.2061.0001	DESENVOLVIMENTO DE RECURSOS HUMANOS - MUNICIPIO		946.587,50	946.587,50
041280008.0000.0000	VALORIZACAO DO SERVIDOR PUBLICO		150.000,00	150.000,00
041280008.2012.0000	CAPACITACAO DE SERVIDORES - MUNICIPIO		150.000,00	150.000,00
041280008.2012.0009	CAPACITACAO DE SERVIDORES - MUNICIPIO		150.000,00	150.000,00

22000 - SECRETARIA DE ADMINISTRAÇÃO DO MUNICÍPIO
Orçamento Fiscal

Exercício de 2010

A N E X O 7

CONSOLIDACAO DAS DESPESAS POR ORGAO		P R O G R A M A D E T R A B A L H O		
CODIGO	E S P E C I F I C A C A O	PROJETO	ATIVIDADE	T O T A L
048460000.0000.0000	OUTROS ENCARGOS ESPECIAIS		24.133,64	24.133,64
048460901.0000.0000	OPERACOES ESPECIAIS: CUMPRIMENTO DE SENT		24.133,64	24.133,64
048460901.0001.0000	CUMPRIMENTO DE SENTENCA JUDICIAL - MUNICIPIO		24.133,64	24.133,64
048460901.0001.0003	CUMPRIMENTO DE SENTENCA JUDICIAL - MUNICIPIO		24.133,64	24.133,64
190000000.0000.0000	CIENCIA E TECNOLOGIA			
195730000.0000.0000	DIFUSAO DO CONHECIMENTO CIENTIFICO E TEC			
195730111.0000.0000	POLITICAS PUBLICAS DE TECNOLOGIA DA INFO			
195730111.1483.0000	IMPLANTACAO DO CENTRO DE RECONDICIONAMENTO DE COMPUT			
195730111.1483.0001	IMPLANTACAO DO CENTRO DE RECONDICIONAMENTO DE COMPU			
195730111.1511.0000	IMPLANTACAO DE CENTROS VOCACIONAIS TECNOLOGICOS - CV			
195730111.1511.0001	IMPLANTACAO DE CENTROS VOCACIONAIS TECNOLOGICOS - C			
195730111.2202.0000	INCLUSAO DIGITAL DO SERVIFOR MUNICPAL DE FORTALEZA -			
195730111.2202.0001	INCLUSAO DIGITAL DO SERVIFOR MUNICPAL DE FORTALEZA			
195730111.2312.0000	PORTAL DE INTERNET DA ADMINISTRACAO MUNICIPAL - MUNI			
195730111.2312.0001	PORTAL DE INTERNET DA ADMINISTRACAO MUNICIPAL - MUN			
195730111.2314.0000	MANUTENCAO DO CENTRO DE RECONDICIONAMENTO DE COMPUTA			
195730111.2314.0001	MANUTENCAO DO CENTRO DE RECONDICIONAMENTO DE COMPUT			
195730111.2322.0000	INCLUSAO DIGITAL - MUNICIPIO			
195730111.2322.0001	INCLUSAO DIGITAL - MUNICIPIO			
195730111.2323.0000	CONECTIVIDADE SOCIAL - MUNICIPIO			
195730111.2323.0001	CONECTIVIDADE SOCIAL - MUNICIPIO			
280000000.0000.0000	ENCARGOS ESPECIAIS		40.101,50	40.101,50
288460000.0000.0000	OUTROS ENCARGOS ESPECIAIS		40.101,50	40.101,50
288460903.0000.0000	OPERACOES ESPECIAIS: CONTRIBUICAO PARA A		40.101,50	40.101,50
288460903.0003.0000	CONTRIBUICAO PARA FORMACAO DO PASEP - MUNICIPIO		40.101,50	40.101,50
288460903.0003.0004	CONTRIBUICAO PARA FORMACAO DO PASEP - MUNICIPIO		40.101,50	40.101,50
T O T A L		3.585.005,42	24.528.190,71	28.113.196,13



SECRETARIA DE FINANÇAS DO MUNICÍPIO

23000 - SECRETARIA DE FINANÇAS DO MUNICÍPIO
Orçamento Fiscal

Exercício de 2010

A N E X O 2

23101 -SECRETARIA DE FINANÇAS DO MUNICIPIO		N A T U R E Z A D A D E S P E S A		
CODIGO	E S P E C I F I C A C A O	ELEMENTO	MODALIDADE	CATEGORIA/GRUPO
3.0.00.00	DESPESAS CORRENTES			72.446.009,69
3.1.00.00	PESSOAL E ENCARGOS SOCIAIS			54.700.761,16
3.1.90.00	APLICACOES DIRETAS		47.030.477,00	
3.1.90.09	SALARIO-FAMILIA	12.479,55		
3.1.90.11	VENCIMENTOS E VANTAGENS FIXAS - PE	41.435.360,58		
3.1.90.13	OBRIGACOES PATRONAIS	1.679.759,57		
3.1.90.16	OUTRAS DESPESAS VARIAVEIS - PESSOA	2.846,24		
3.1.90.34	OUTRAS DESPESAS DE PESSOAL DECORRE	1.028.418,53		
3.1.90.92	DESPESAS DE EXERCICIOS ANTERIORES	2.084.105,76		
3.1.90.96	RESSARCIMENTO DE DESPESAS DE PESSO	787.506,77		
3.1.91.00	APLICACOES DIRETAS DECORRENTES DE OPER		7.670.284,16	
3.1.91.13	OBRIGACOES PATRONAIS	7.670.284,16		
3.1.91.92	DESPESAS DE EXERCICIOS ANTERIORES			
3.3.00.00	OUTRAS DESPESAS CORRENTES			17.745.248,53
3.3.50.00	TRANSF.A INSTITUI.PRIVADA S/FIM LUCRATIV		427.154,88	
3.3.50.39	OUTROS SERVICOS DE TERCEIROS - PJ			
3.3.50.41	CONTRIBUICOES	427.154,88		
3.3.90.00	APLICACOES DIRETAS		17.318.093,65	
3.3.90.14	DIARIAS - CIVIL	83.230,00		
3.3.90.30	MATERIAL DE CONSUMO	491.637,45		
3.3.90.31	PREMIACOES CULTURAIS, ARTISTICAS,	61.000,00		
3.3.90.33	PASSAGENS E DESPESAS COM LOCOMOCAO	156.999,91		
3.3.90.35	SERVICOS DE CONSULTORIA	1.300.000,00		
3.3.90.36	OUTROS SERVICOS DE TERCEIROS - PF	402.480,76		
3.3.90.37	LOCACAO DE MAO-DE-OBRA	1.109.167,35		
3.3.90.39	OUTROS SERVICOS DE TERCEIROS - PJ	12.948.117,73		
3.3.90.41	CONTRIBUICOES	40.000,00		
3.3.90.46	AUXILIO-ALIMENTACAO	360.792,68		
3.3.90.47	OBRIGACOES TRIBUTARIAS CONTRIBUTIV	7.837,08		
3.3.90.92	DESPESAS DE EXERCICIOS ANTERIORES	356.830,69		
3.3.90.93	INDENIZACOES E RESTITUICOES			
4.0.00.00	DESPESAS DE CAPITAL			6.886.758,35
4.4.00.00	INVESTIMENTOS			6.886.758,35
4.4.90.00	APLICACOES DIRETAS		6.886.758,35	
4.4.90.14	DIARIAS - CIVIL	25.810,00		
4.4.90.33	PASSAGENS E DESPESAS COM LOCOMOCAO			
4.4.90.35	SERVICOS DE CONSULTORIA	4.315.189,73		
4.4.90.39	OUTROS SERVICOS DE TERCEIROS - PJ	458.198,15		
4.4.90.51	OBRAS E INSTALACOES	598.150,00		
4.4.90.52	EQUIPAMENTOS E MATERIAL PERMANENTE	1.488.850,47		
4.4.90.92	DESPESAS DE EXERCICIOS ANTERIORES	560,00		
T O T A L				79.332.768,04

23000 - SECRETARIA DE FINANÇAS DO MUNICÍPIO
Orçamento Fiscal

Exercício de 2010

A N E X O 6

23101 -SECRETARIA DE FINANÇAS DO MUNICIPIO		P R O G R A M A D E T R A B A L H O		
CODIGO	E S P E C I F I C A C A O	PROJETO	ATIVIDADE	T O T A L
04000000.0000.0000	ADMINISTRACAO	6.394.748,55	72.938.019,49	79.332.768,04
041220000.0000.0000	ADMINISTRACAO GERAL		64.692.653,96	64.692.653,96
041220002.0000.0000	APOIO ADMINISTRATIVO		64.692.653,96	64.692.653,96
041220002.2002.0000	MANUTENCAO DOS SERVICOS ADMINISTRATIVOS - MUNICIPIO		9.991.892,80	9.991.892,80
041220002.2002.0005	MANUTENCAO DOS SERVICOS ADMINISTRATIVOS - MUNICIPIO		9.991.892,80	9.991.892,80
041220002.2014.0000	REMUNERACAO DE PESSOAL ATIVO DO MUNICIPIO E ENCARGOS		54.700.761,16	54.700.761,16
041220002.2014.0008	REMUNERACAO DE PESSOAL ATIVO DO MUNICIPIO E ENCARGO		54.700.761,16	54.700.761,16
041240000.0000.0000	CONTROLE INTERNO		1.300.000,00	1.300.000,00
041240011.0000.0000	GESTAO DAS POLITICAS DE EXECUCAO FINANCE		1.300.000,00	1.300.000,00
041240011.2019.0000	COOPERACAO TECN. COM TRIBUNAL DE CONTAS DOS MUNIC. P		1.300.000,00	1.300.000,00
041240011.2019.0001	GESTAO CONTABIL E FINANCEIRA - MUNICIPIO		1.300.000,00	1.300.000,00
041240011.2019.0002	COOPERACAO TECN. COM TRIBUNAL DE CONTAS DOS MUNIC.			
041260000.0000.0000	TECNOLOGIA DA INFORMATIZACAO	3.536.331,80	5.211.003,21	8.747.335,01
041260013.0000.0000	MODERNIZACAO DAS ADMINISTRACOES TRIBUTAR	3.536.331,80		3.536.331,80
041260013.1005.0000	TECNOLOGIA DA INFORMACAO E EQUIPAMENTOS DE INFORMATI	1.174.964,00		1.174.964,00
041260013.1005.0001	TECNOLOGIA DA INFORMACAO E EQUIPAMENTOS DE INFORMAT	1.174.964,00		1.174.964,00
041260013.1155.0000	MODERNIZACAO ADMINISTRATIVA - MUNICIPIO	887.729,06		887.729,06
041260013.1155.0002	MODERNIZACAO ADMINISTRATIVA - MUNICIPIO	887.729,06		887.729,06
041260013.1253.0000	IMPLANTACAO DO CADASTRO TECNICO MULTIFINALITARIO GEO	1.473.638,74		1.473.638,74
041260013.1253.0001	IMPLANTACAO DO CADASTRO TECNICO MULTIFINALITARIO GE	1.473.638,74		1.473.638,74
041260112.0000.0000	GESTAO DA TECNOLOGIA DA INFORMACAO		5.211.003,21	5.211.003,21
041260112.2021.0000	DESENVOLVIMENTO DE ACOES DE INFORMATICA - MUNICIPIO		5.211.003,21	5.211.003,21
041260112.2021.0001	DESENVOLVIMENTO DE ACOES DE INFORMATICA - MUNICIPIO		5.211.003,21	5.211.003,21
041290000.0000.0000	ADMINISTRACAO DE RECEITAS	2.858.416,75	1.734.362,32	4.592.779,07
041290012.0000.0000	ADMINISTRACAO TRIBUTARIA		1.734.362,32	1.734.362,32
041290012.2022.0000	MANUTENCAO DOS SERVICOS DE CADASTRO E INFORMACOES FI			
041290012.2022.0001	MANUTENCAO DOS SERVICOS DE CADASTRO E INFORMACOES F			
041290012.2023.0000	CAMPANHA DE EDUCACAO FISCAL - MUNICIPIO		1.704.010,21	1.704.010,21
041290012.2023.0001	ADMINISTRACAO FISCAL E TRIBUTARIA - MUNICIPIO		321.938,43	321.938,43
041290012.2023.0002	CAMPANHA DE EDUCACAO FISCAL - MUNICIPIO		1.382.071,78	1.382.071,78
041290012.2024.0000	MANUTENCAO DO CONTENCIOSO ADMINISTRATIVO E TRIBUTARI		30.352,11	30.352,11
041290012.2024.0001	MANUTENCAO DO CONTENCIOSO ADMINISTRATIVO E TRIBUTAR		30.352,11	30.352,11
041290013.0000.0000	MODERNIZACAO DAS ADMINISTRACOES TRIBUTAR	2.858.416,75		2.858.416,75
041290013.1155.0000	MODERNIZACAO FISCAL - MUNICIPIO	2.858.416,75		2.858.416,75
041290013.1155.0001	MODERNIZACAO FISCAL - MUNICIPIO	2.858.416,75		2.858.416,75
T O T A L		6.394.748,55	72.938.019,49	79.332.768,04

23000 - SECRETARIA DE FINANÇAS DO MUNICÍPIO
Orçamento Fiscal

Exercício de 2010

A N E X O 2

CONSOLIDACAO DAS DESPESAS POR ORGAO		N A T U R E Z A D A D E S P E S A		
CODIGO	E S P E C I F I C A C A O	ELEMENTO	MODALIDADE	CATEGORIA/GRUPO
3.0.00.00	DESPESAS CORRENTES			72.446.009,69
3.1.00.00	PESSOAL E ENCARGOS SOCIAIS			54.700.761,16
3.1.90.00	APLICACOES DIRETAS		47.030.477,00	
3.1.90.09	SALARIO-FAMILIA	12.479,55		
3.1.90.11	VENCIMENTOS E VANTAGENS FIXAS - PE	41.435.360,58		
3.1.90.13	OBRIGACOES PATRONAIS	1.679.759,57		
3.1.90.16	OUTRAS DESPESAS VARIAVEIS - PESSOA	2.846,24		
3.1.90.34	OUTRAS DESPESAS DE PESSOAL DECORRE	1.028.418,53		
3.1.90.92	DESPESAS DE EXERCICIOS ANTERIORES	2.084.105,76		
3.1.90.96	RESSARCIMENTO DE DESPESAS DE PESSO	787.506,77		
3.1.91.00	APLICACOES DIRETAS DECORRENTES DE OPER		7.670.284,16	
3.1.91.13	OBRIGACOES PATRONAIS	7.670.284,16		
3.1.91.92	DESPESAS DE EXERCICIOS ANTERIORES			
3.3.00.00	OUTRAS DESPESAS CORRENTES			17.745.248,53
3.3.50.00	TRANSF.A INSTITUI.PRIVADA S/FIM LUCRATIV		427.154,88	
3.3.50.39	OUTROS SERVICOS DE TERCEIROS - PJ			
3.3.50.41	CONTRIBUICOES	427.154,88		
3.3.90.00	APLICACOES DIRETAS		17.318.093,65	
3.3.90.14	DIARIAS - CIVIL	83.230,00		
3.3.90.30	MATERIAL DE CONSUMO	491.637,45		
3.3.90.31	PREMIACOES CULTURAIS, ARTISTICAS,	61.000,00		
3.3.90.33	PASSAGENS E DESPESAS COM LOCOMOCAO	156.999,91		
3.3.90.35	SERVICOS DE CONSULTORIA	1.300.000,00		
3.3.90.36	OUTROS SERVICOS DE TERCEIROS - PF	402.480,76		
3.3.90.37	LOCACAO DE MAO-DE-OBRA	1.109.167,35		
3.3.90.39	OUTROS SERVICOS DE TERCEIROS - PJ	12.948.117,73		
3.3.90.41	CONTRIBUICOES	40.000,00		
3.3.90.46	AUXILIO-ALIMENTACAO	360.792,68		
3.3.90.47	OBRIGACOES TRIBUTARIAS CONTRIBUTIV	7.837,08		
3.3.90.92	DESPESAS DE EXERCICIOS ANTERIORES	356.830,69		
3.3.90.93	INDENIZACOES E RESTITUICOES			
4.0.00.00	DESPESAS DE CAPITAL			6.886.758,35
4.4.00.00	INVESTIMENTOS			6.886.758,35
4.4.90.00	APLICACOES DIRETAS		6.886.758,35	
4.4.90.14	DIARIAS - CIVIL	25.810,00		
4.4.90.33	PASSAGENS E DESPESAS COM LOCOMOCAO			
4.4.90.35	SERVICOS DE CONSULTORIA	4.315.189,73		
4.4.90.39	OUTROS SERVICOS DE TERCEIROS - PJ	458.198,15		
4.4.90.51	OBRAS E INSTALACOES	598.150,00		
4.4.90.52	EQUIPAMENTOS E MATERIAL PERMANENTE	1.488.850,47		
4.4.90.92	DESPESAS DE EXERCICIOS ANTERIORES	560,00		
T O T A L				79.332.768,04

23000 - SECRETARIA DE FINANÇAS DO MUNICÍPIO
Orçamento Fiscal

Exercício de 2010

A N E X O 7

CONSOLIDACAO DAS DESPESAS POR ORGAO		P R O G R A M A D E T R A B A L H O		
CODIGO	E S P E C I F I C A C A O	PROJETO	ATIVIDADE	T O T A L
04000000.0000.0000	ADMINISTRACAO	6.394.748,55	72.938.019,49	79.332.768,04
041220000.0000.0000	ADMINISTRACAO GERAL		64.692.653,96	64.692.653,96
041220002.0000.0000	APOIO ADMINISTRATIVO		64.692.653,96	64.692.653,96
041220002.2002.0000	MANUTENCAO DOS SERVICOS ADMINISTRATIVOS - MUNICIPIO		9.991.892,80	9.991.892,80
041220002.2002.0005	MANUTENCAO DOS SERVICOS ADMINISTRATIVOS - MUNICIPIO		9.991.892,80	9.991.892,80
041220002.2014.0000	REMUNERACAO DE PESSOAL ATIVO DO MUNICIPIO E ENCARGOS		54.700.761,16	54.700.761,16
041220002.2014.0008	REMUNERACAO DE PESSOAL ATIVO DO MUNICIPIO E ENCARGO		54.700.761,16	54.700.761,16
041240000.0000.0000	CONTROLE INTERNO		1.300.000,00	1.300.000,00
041240011.0000.0000	GESTAO DAS POLITICAS DE EXECUCAO FINANCE		1.300.000,00	1.300.000,00
041240011.2019.0000	COOPERACAO TECN. COM TRIBUNAL DE CONTAS DOS MUNIC. P		1.300.000,00	1.300.000,00
041240011.2019.0001	GESTAO CONTABIL E FINANCEIRA - MUNICIPIO		1.300.000,00	1.300.000,00
041240011.2019.0002	COOPERACAO TECN. COM TRIBUNAL DE CONTAS DOS MUNIC.			
041260000.0000.0000	TECNOLOGIA DA INFORMATIZACAO	3.536.331,80	5.211.003,21	8.747.335,01
041260013.0000.0000	MODERNIZACAO DAS ADMINISTRACOES TRIBUTAR	3.536.331,80		3.536.331,80
041260013.1005.0000	TECNOLOGIA DA INFORMACAO E EQUIPAMENTOS DE INFORMATI	1.174.964,00		1.174.964,00
041260013.1005.0001	TECNOLOGIA DA INFORMACAO E EQUIPAMENTOS DE INFORMAT	1.174.964,00		1.174.964,00
041260013.1155.0000	MODERNIZACAO ADMINISTRATIVA - MUNICIPIO	887.729,06		887.729,06
041260013.1155.0002	MODERNIZACAO ADMINISTRATIVA - MUNICIPIO	887.729,06		887.729,06
041260013.1253.0000	IMPLANTACAO DO CADASTRO TECNICO MULTIFINALITARIO GEO	1.473.638,74		1.473.638,74
041260013.1253.0001	IMPLANTACAO DO CADASTRO TECNICO MULTIFINALITARIO GE	1.473.638,74		1.473.638,74
041260112.0000.0000	GESTAO DA TECNOLOGIA DA INFORMACAO		5.211.003,21	5.211.003,21
041260112.2021.0000	DESENVOLVIMENTO DE ACOES DE INFORMATICA - MUNICIPIO		5.211.003,21	5.211.003,21
041260112.2021.0001	DESENVOLVIMENTO DE ACOES DE INFORMATICA - MUNICIPIO		5.211.003,21	5.211.003,21
041290000.0000.0000	ADMINISTRACAO DE RECEITAS	2.858.416,75	1.734.362,32	4.592.779,07
041290012.0000.0000	ADMINISTRACAO TRIBUTARIA		1.734.362,32	1.734.362,32
041290012.2022.0000	MANUTENCAO DOS SERVICOS DE CADASTRO E INFORMACOES FI			
041290012.2022.0001	MANUTENCAO DOS SERVICOS DE CADASTRO E INFORMACOES F			
041290012.2023.0000	CAMPANHA DE EDUCACAO FISCAL - MUNICIPIO		1.704.010,21	1.704.010,21
041290012.2023.0001	ADMINISTRACAO FISCAL E TRIBUTARIA - MUNICIPIO		321.938,43	321.938,43
041290012.2023.0002	CAMPANHA DE EDUCACAO FISCAL - MUNICIPIO		1.382.071,78	1.382.071,78
041290012.2024.0000	MANUTENCAO DO CONTENCIOSO ADMINISTRATIVO E TRIBUTARI		30.352,11	30.352,11
041290012.2024.0001	MANUTENCAO DO CONTENCIOSO ADMINISTRATIVO E TRIBUTAR		30.352,11	30.352,11
041290013.0000.0000	MODERNIZACAO DAS ADMINISTRACOES TRIBUTAR	2.858.416,75		2.858.416,75
041290013.1155.0000	MODERNIZACAO FISCAL - MUNICIPIO	2.858.416,75		2.858.416,75
041290013.1155.0001	MODERNIZACAO FISCAL - MUNICIPIO	2.858.416,75		2.858.416,75
T O T A L		6.394.748,55	72.938.019,49	79.332.768,04



SECRETARIA MUNICIPAL DE EDUCAÇÃO

24000 - SECRETARIA MUNICIPAL DE EDUCAÇÃO
Orçamento Fiscal

Exercício de 2010

A N E X O 2

24901 - FUNDO MUNICIPAL DE EDUCACAO		N A T U R E Z A D A D E S P E S A		
CODIGO	E S P E C I F I C A C A O	ELEMENTO	MODALIDADE	CATEGORIA/GRUPO
3.0.00.00	DESPESAS CORRENTES			614.250.329,43
3.1.00.00	PESSOAL E ENCARGOS SOCIAIS			411.123.150,62
3.1.90.00	APLICACOES DIRETAS		339.445.475,13	
3.1.90.04	CONTRATACAO POR TEMPO DETERMINADO	37.750.446,48		
3.1.90.09	SALARIO-FAMILIA	333.286,64		
3.1.90.11	VENCIMENTOS E VANTAGENS FIXAS - PE	296.199.517,06		
3.1.90.13	OBRIGACOES PATRONAIS	190.308,49		
3.1.90.16	OUTRAS DESPESAS VARIAVEIS - PESSOA			
3.1.90.34	OUTRAS DESPESAS DE PESSOAL DECORRE	3.482.822,50		
3.1.90.91	SENTENCAS JUDICIAIS			
3.1.90.92	DESPESAS DE EXERCICIOS ANTERIORES	1.124.463,97		
3.1.90.96	RESSARCIMENTO DE DESPESAS DE PESSO	364.629,99		
3.1.91.00	APLICACOES DIRETAS DECORRENTES DE OPER		71.677.675,49	
3.1.91.13	OBRIGACOES PATRONAIS	71.677.675,49		
3.1.91.92	DESPESAS DE EXERCICIOS ANTERIORES			
3.3.00.00	OUTRAS DESPESAS CORRENTES			203.127.178,81
3.3.50.00	TRANSF.A INSTITUI.PRIVADA S/FIM LUCRATIV		19.377.823,02	
3.3.50.41	CONTRIBUICOES	8.620.959,20		
3.3.50.43	SUBVENCOES SOCIAIS	10.756.863,82		
3.3.90.00	APLICACOES DIRETAS		183.749.355,79	
3.3.90.14	DIARIAS - CIVIL	6.520,00		
3.3.90.30	MATERIAL DE CONSUMO	22.112.530,00		
3.3.90.31	PREMIACOES CULTURAIS, ARTISTICAS,			
3.3.90.32	MATERIAL DE DISTRIBUICAO GRATUITA	5.736.824,20		
3.3.90.33	PASSAGENS E DESPESAS COM LOCOMOCAO	11.998,35		
3.3.90.35	SERVICOS DE CONSULTORIA			
3.3.90.36	OUTROS SERVICOS DE TERCEIROS - PF	4.664.957,32		
3.3.90.37	LOCACAO DE MAO-DE-OBRA	87.153.727,78		
3.3.90.39	OUTROS SERVICOS DE TERCEIROS - PJ	49.490.629,84		
3.3.90.41	CONTRIBUICOES			
3.3.90.46	AUXILIO-ALIMENTACAO	8.110.369,05		
3.3.90.47	OBRIGACOES TRIBUTARIAS CONTRIBUTIV	3.742.360,42		
3.3.90.91	SENTENCAS JUDICIAIS			
3.3.90.92	DESPESAS DE EXERCICIOS ANTERIORES	350.233,73		
3.3.90.93	INDENIZACOES E RESTITUICOES	2.369.205,10		
3.3.91.00	APLICACOES DIRETAS DECORRENTES DE OPER			
3.3.91.39	OUTROS SERVICOS DE TERCEIROS - PJ			
4.0.00.00	DESPESAS DE CAPITAL			29.738.541,22
4.4.00.00	INVESTIMENTOS			24.281.841,22
4.4.50.00	TRANSFERENCIAS A INSTITUICOES PRIVADAS S		3.721.438,80	
4.4.50.42	AUXILIOS	3.721.438,80		
4.4.90.00	APLICACOES DIRETAS		20.560.402,42	
4.4.90.51	OBRA E INSTALACOES	6.401.434,77		
4.4.90.52	EQUIPAMENTOS E MATERIAL PERMANENTE	12.105.082,97		
4.4.90.61	AQUISICAO DE IMOVEIS	1.902.540,00		

24000 - SECRETARIA MUNICIPAL DE EDUCAÇÃO
Orçamento Fiscal

Exercício de 2010

A N E X O 2

24901 -FUNDO MUNICIPAL DE EDUCACAO		N A T U R E Z A D A D E S P E S A		
CODIGO	E S P E C I F I C A C A O	ELEMENTO	MODALIDADE	CATEGORIA/GRUPO
4.4.90.91	SENTENCAS JUDICIAIS			
4.4.90.92	DESPESAS DE EXERCICIOS ANTERIORES	144.572,89		
4.4.90.93	INDENIZACOES E RESTITUICOES	6.771,79		
4.5.00.00	INVERSOES FINANCEIRAS			5.456.700,00
4.5.90.00	APLICACOES DIRETAS		5.456.700,00	
4.5.90.61	AQUISICAO DE IMOVEIS	5.456.700,00		
T O T A L				643.988.870,65

24000 - SECRETARIA MUNICIPAL DE EDUCAÇÃO
Orçamento Fiscal

Exercício de 2010

A N E X O 6

24901 - FUNDO MUNICIPAL DE EDUCACAO		P R O G R A M A D E T R A B A L H O		
CODIGO	E S P E C I F I C A C A O	PROJETO	ATIVIDADE	T O T A L
12000000.0000.0000	EDUCACAO	21.325.189,39	622.663.681,26	643.988.870,65
121220000.0000.0000	ADMINISTRACAO GERAL	199.734,14	28.753.341,20	28.953.075,34
121220002.0000.0000	APOIO ADMINISTRATIVO	199.734,14	23.977.087,34	24.176.821,48
121220002.1109.0000	REFORMA DE PREDIOS PUBLICOS - MUNICIPIO	199.734,14		199.734,14
121220002.1109.0015	REFORMA DE PREDIOS PUBLICOS - MUNICIPIO	199.734,14		199.734,14
121220002.2002.0000	MANUTENCAO DOS SERVICOS ADMINISTRATIVOS - MUNICIPIO		14.499.252,12	14.499.252,12
121220002.2002.0023	MANUTENCAO DOS SERVICOS ADMINISTRATIVOS - MUNICIPIO		14.499.252,12	14.499.252,12
121220002.2006.0000	RACIONALIZACAO E INFORMATICACAO - MUNICIPIO		288.595,18	288.595,18
121220002.2006.0004	RACIONALIZACAO E INFORMATICACAO - MUNICIPIO		288.595,18	288.595,18
121220002.2014.0000	REMUNERACAO DE PESSOAL ATIVO DO MUNICIPIO E ENCARGOS		9.189.240,04	9.189.240,04
121220002.2014.0009	REMUNERACAO DE PESSOAL ATIVO DO MUNICIPIO E ENCARGO		9.189.240,04	9.189.240,04
121220006.0000.0000	GESTAO DA POLITICA DE COMUNICACAO		4.771.633,86	4.771.633,86
121220006.2008.0000	COMUNICACAO DE GOVERNO NA EDUCACAO - MUNICIPIO		4.771.633,86	4.771.633,86
121220006.2008.0002	COMUNICACAO DE GOVERNO NA EDUCACAO - MUNICIPIO		4.771.633,86	4.771.633,86
121220008.0000.0000	VALORIZACAO DO SERVIDOR PUBLICO		4.620,00	4.620,00
121220008.2012.0000	CAPACITACAO DE SERVIDORES - MUNICIPIO		4.620,00	4.620,00
121220008.2012.0013	CAPACITACAO DE SERVIDORES - MUNICIPIO		4.620,00	4.620,00
121260000.0000.0000	TECNOLOGIA DA INFORMATIZACAO			
121260112.0000.0000	GESTAO DA TECNOLOGIA DA INFORMACAO			
121260112.2296.0000	GESTAO DE TECNOLOGIA DA INFORMACAO DA EDUCACAO - MUN			
121260112.2296.0001	GESTAO DE TECNOLOGIA DA INFORMACAO DA EDUCACAO - MU			
123610000.0000.0000	ENSINO FUNDAMENTAL	19.235.390,23	517.258.152,65	536.493.542,88
123610005.0000.0000	CAPACITACAO DE SERVIDORES PUBLICOS		3.600,00	3.600,00
123610005.2080.0000	GRUPO DE RESISTENCIA ASA BRANCA - CURSOS SOBRE HOMOF		3.600,00	3.600,00
123610005.2080.0001	CAPACITACAO DE RECURSOS HUMANOS DA EDUCACAO - SER I		750,00	750,00
123610005.2080.0002	CAPACITACAO DE RECURSOS HUMANOS DA EDUCACAO - SER I		450,00	450,00
123610005.2080.0003	CAPACITACAO DE RECURSOS HUMANOS DA EDUCACAO - SER I		450,00	450,00
123610005.2080.0004	CAPACITACAO DE RECURSOS HUMANOS DA EDUCACAO - SER I		450,00	450,00
123610005.2080.0005	CAPACITACAO DE RECURSOS HUMANOS DA EDUCACAO - SER V		750,00	750,00
123610005.2080.0006	CAPACITACAO DE RECURSOS HUMANOS DA EDUCACAO - SER V		750,00	750,00
123610005.2080.0007	GRUPO DE RESISTENCIA ASA BRANCA - CURSOS SOBRE HOMO			
123610014.0000.0000	GESTAO DAS POLITICAS PUBLICAS DE EDUCACA	344.751,14	9.754.923,32	10.099.674,46
123610014.1010.0000	DESENVOLVIMENTO DA GESTAO ESCOLAR - MUNICIPIO	344.751,14		344.751,14
123610014.1010.0001	DESENVOLVIMENTO DA GESTAO ESCOLAR - MUNICIPIO	344.751,14		344.751,14
123610014.1385.0000	IMPLANTACAO DO PROGRAMA DE AVALIACAO CUSTO/ALUNO/QUA			
123610014.1385.0001	IMPLANTACAO DO PROGRAMA DE AVALIACAO CUSTO/ALUNO/QU			
123610014.2026.0000	DESENVOLVIMENTO DAS POLITICAS DO ENSINO FUNDAMENTAL		746.326,30	746.326,30
123610014.2026.0001	DESENVOLVIMENTO DAS POLITICAS DO ENSINO FUNDAMENTAL		746.326,30	746.326,30
123610014.2030.0000	GERENCIAMENTO DAS POLITICAS DE ESPORTE E ARTE NAS ES		458.701,09	458.701,09
123610014.2030.0001	GERENCIAMENTO DAS POLITICAS DE ESPORTE E ARTE NAS E		458.701,09	458.701,09
123610014.2143.0000	CONFERENCIA MUNICIPAL DE EDUCACAO - MUNICIPIO			
123610014.2143.0001	CONFERENCIA MUNICIPAL DE EDUCACAO - MUNICIPIO			
123610014.2144.0000	FORMACAO DOCENTE EM NIVEL SUPERIOR, ESPECIALIZACAO,		197.120,00	197.120,00
123610014.2144.0001	FORMACAO DOCENTE EM NIVEL SUPERIOR, ESPECIALIZACAO,		197.120,00	197.120,00
123610014.2173.0000	MANUTENCAO DO CONSELHO MUNICIPAL DE EDUCACAO - MUNIC		93.943,59	93.943,59

24000 - SECRETARIA MUNICIPAL DE EDUCAÇÃO
Orçamento Fiscal

Exercício de 2010

A N E X O 6

24901 - FUNDO MUNICIPAL DE EDUCACAO		P R O G R A M A D E T R A B A L H O		
CODIGO	E S P E C I F I C A C A O	PROJETO	ATIVIDADE	T O T A L
123610014.2173.0001	MANUTENCAO DO CONSELHO MUNICIPAL DE EDUCACAO - MUNI		93.943,59	93.943,59
123610014.2204.0000	DESENVOLVIMENTO DAS POLITICAS DE VALORIZACAO DOS TRA			
123610014.2204.0001	DESENVOLVIMENTO DAS POLITICAS DE VALORIZACAO DOS TR			
123610014.2205.0000	MANUTENCAO DO CENTRO DE REFERENCIA DO PROFESSOR - MU		371.380,77	371.380,77
123610014.2205.0001	MANUTENCAO DO CENTRO DE REFERENCIA DO PROFESSOR - M		371.380,77	371.380,77
123610014.2261.0000	MANUTENCAO DO FUNDO MUNICIPAL DE EDUCACAO - MUNICIPI			
123610014.2261.0001	MANUTENCAO DO FUNDO MUNICIPAL DE EDUCACAO - MUNICIPI			
123610014.2262.0000	MANUTENCAO DO TRANSPORTE ESCOLAR - MUNICIPIO		7.887.451,57	7.887.451,57
123610014.2262.0001	MANUTENCAO DO TRANSPORTE ESCOLAR - MUNICIPIO		7.887.451,57	7.887.451,57
123610014.2263.0000	CONTRIBUICAO AO FUNDEB - MUNICIPIO			
123610014.2263.0001	CONTRIBUICAO AO FUNDEB - MUNICIPIO			
123610057.0000.0000	MELHORIA DA QUALIDADE DA EDUCACAO BASICA	5.802.861,80	507.499.629,33	513.302.491,13
123610057.1008.0000	DESENVOLVIMENTO DE PROJETOS E TECNOLOGIAS EDUCACIONA	2.457.401,96		2.457.401,96
123610057.1008.0001	DESENVOLVIMENTO DE PROJETOS E TECNOLOGIAS EDUCACION	2.457.401,96		2.457.401,96
123610057.1009.0000	INCRIARTE - INSTITUTO DE CULTURA RISO E ARTE - MUNIC	3.345.459,84		3.345.459,84
123610057.1009.0001	DESENVOLVIMENTO DO ENSINO FUNDAMENTAL - MUNICIPIO	3.027.279,84		3.027.279,84
123610057.1009.0002	ESCOLA VIVA P.A.Z. - INSTITUTO HOMEMTERRA DE EDUC.,	318.180,00		318.180,00
123610057.1009.0003	ASSOCIACAO COMUNITARIA PROJETO ESCOLA - ACOP - MUNI			
123610057.1009.0004	INCARTE - INSTITUTO DE CULTURA E ARTE DO CEARA - MU			
123610057.1009.0005	INCRIARTE - INSTITUTO DE CULTURA RISO E ARTE - MUNI			
123610057.2014.0000	REMUNERACAO DE PESSOAL ATIVO DO MUNICIPIO E ENCARGOS		360.723.598,55	360.723.598,55
123610057.2014.0001	REMUNERACAO DE PESSOAL ATIVO DO MUNICIPIO E ENCARGO		48.223.222,33	48.223.222,33
123610057.2014.0002	REMUNERACAO DE PESSOAL ATIVO DO MUNICIPIO E ENCARGO		36.167.155,58	36.167.155,58
123610057.2014.0003	REMUNERACAO DE PESSOAL ATIVO DO MUNICIPIO E ENCARGO		45.775.633,11	45.775.633,11
123610057.2014.0004	REMUNERACAO DE PESSOAL ATIVO DO MUNICIPIO E ENCARGO		35.862.865,83	35.862.865,83
123610057.2014.0005	REMUNERACAO DE PESSOAL ATIVO DO MUNICIPIO E ENCARGO		101.662.564,17	101.662.564,17
123610057.2014.0006	REMUNERACAO DE PESSOAL ATIVO DO MUNICIPIO E ENCARGO		93.032.157,53	93.032.157,53
123610057.2074.0000	MANUTENCAO DO ENSINO FUNDAMENTAL - SER VI		110.475.253,63	110.475.253,63
123610057.2074.0001	MANUTENCAO DO ENSINO FUNDAMENTAL - SER I		17.938.365,97	17.938.365,97
123610057.2074.0002	MANUTENCAO DO ENSINO FUNDAMENTAL - SER II		11.251.503,12	11.251.503,12
123610057.2074.0003	MANUTENCAO DO ENSINO FUNDAMENTAL - SER III		13.680.258,54	13.680.258,54
123610057.2074.0004	MANUTENCAO DO ENSINO FUNDAMENTAL - SER IV		9.666.236,24	9.666.236,24
123610057.2074.0005	MANUTENCAO DO ENSINO FUNDAMENTAL - SER V		25.850.189,10	25.850.189,10
123610057.2074.0006	MANUTENCAO DO ENSINO FUNDAMENTAL - SER VI		32.088.700,66	32.088.700,66
123610057.2075.0000	PMDE - ESCOLA CRIATIVA		12.554.917,00	12.554.917,00
123610057.2075.0001	MANUTENCAO DAS ESCOLAS PELO PMDE - SER I		2.009.402,00	2.009.402,00
123610057.2075.0002	MANUTENCAO DAS ESCOLAS PELO PMDE - SER II		1.152.902,00	1.152.902,00
123610057.2075.0003	MANUTENCAO DAS ESCOLAS PELO PMDE - SER III		1.466.355,00	1.466.355,00
123610057.2075.0004	MANUTENCAO DAS ESCOLAS PELO PMDE - SER IV		1.059.783,00	1.059.783,00
123610057.2075.0005	MANUTENCAO DAS ESCOLAS PELO PMDE - SER V		3.323.154,00	3.323.154,00
123610057.2075.0006	MANUTENCAO DAS ESCOLAS PELO PMDE - SER VI		3.293.911,00	3.293.911,00
123610057.2075.0007	PMDE - ESCOLA CRIATIVA		249.410,00	249.410,00
123610057.2077.0000	ALIMENTACAO ESCOLA - PRE-ESCOLAR - PNAP - SER VI		15.989.270,60	15.989.270,60
123610057.2077.0001	ALIMENTACAO ESCOLAR - SER I		2.376.880,77	2.376.880,77
123610057.2077.0002	ALIMENTACAO ESCOLAR - SER II		1.143.160,62	1.143.160,62

24000 - SECRETARIA MUNICIPAL DE EDUCAÇÃO
Orçamento Fiscal

Exercício de 2010

A N E X O 6

24901 - FUNDO MUNICIPAL DE EDUCACAO		PROGRAMA DE TRABALHO		
CODIGO	E S P E C I F I C A C A O	PROJETO	ATIVIDADE	T O T A L
123610057.2077.0003	ALIMENTACAO ESCOLAR - SER III		1.873.256,64	1.873.256,64
123610057.2077.0004	ALIMENTACAO ESCOLAR - SER IV		1.188.444,28	1.188.444,28
123610057.2077.0005	ALIMENTACAO ESCOLAR - SER V		3.914.026,59	3.914.026,59
123610057.2077.0006	ALIMENTACAO ESCOLAR - SER VI		4.222.505,39	4.222.505,39
123610057.2077.0007	ALIMENTACAO ESCOLA - PRE-ESCOLAR - PNAP - SER I		172.004,91	172.004,91
123610057.2077.0008	ALIMENTACAO ESCOLA - PRE-ESCOLAR - PNAP - SER II		120.531,45	120.531,45
123610057.2077.0009	ALIMENTACAO ESCOLA - PRE-ESCOLAR - PNAP - SER III		164.593,88	164.593,88
123610057.2077.0010	ALIMENTACAO ESCOLA - PRE-ESCOLAR - PNAP - SER IV		150.629,78	150.629,78
123610057.2077.0011	ALIMENTACAO ESCOLA - PRE-ESCOLAR - PNAP - SER V		360.410,89	360.410,89
123610057.2077.0012	ALIMENTACAO ESCOLA - PRE-ESCOLAR - PNAP - SER VI		302.825,40	302.825,40
123610057.2087.0000	PROGRAMA DINHEIRO DIRETO NA ESCOLA (PDDE) - MUNICIPI		3.387,13	3.387,13
123610057.2087.0001	PROGRAMA DINHEIRO DIRETO NA ESCOLA (PDDE) - MUNICIP		3.387,13	3.387,13
123610057.2088.0000	PLANO DE DESENVOLVIMENTO DA ESCOLA (PDE) - SER VI			
123610057.2088.0001	PLANO DE DESENVOLVIMENTO DA ESCOLA (PDE) - SER I			
123610057.2088.0002	PLANO DE DESENVOLVIMENTO DA ESCOLA (PDE) - SER II			
123610057.2088.0003	PLANO DE DESENVOLVIMENTO DA ESCOLA (PDE) - SER III			
123610057.2088.0004	PLANO DE DESENVOLVIMENTO DA ESCOLA (PDE) - SER IV			
123610057.2088.0005	PLANO DE DESENVOLVIMENTO DA ESCOLA (PDE) - SER V			
123610057.2088.0006	PLANO DE DESENVOLVIMENTO DA ESCOLA (PDE) - SER VI			
123610057.2089.0000	CARTEIRA DE ESTUDANTE PARA ALUNOS DA REDE PUBLICA RE			
123610057.2089.0001	CARTEIRA DE ESTUDANTE PARA ALUNOS DA REDE PUBLICA R			
123610057.2091.0000	FARDAMENTO ESCOLAR - SER VI - OP		5.344.754,60	5.344.754,60
123610057.2091.0001	FARDAMENTO ESCOLAR - SER I - OP		845.786,61	845.786,61
123610057.2091.0002	FARDAMENTO ESCOLAR - SER II - OP		465.307,27	465.307,27
123610057.2091.0003	FARDAMENTO ESCOLAR - SER III - OP		655.587,86	655.587,86
123610057.2091.0004	FARDAMENTO ESCOLAR - SER IV - OP		402.531,99	402.531,99
123610057.2091.0005	FARDAMENTO ESCOLAR - SER V - OP		1.596.514,40	1.596.514,40
123610057.2091.0006	FARDAMENTO ESCOLAR - SER VI - OP		1.379.026,47	1.379.026,47
123610057.2105.0000	INFORMATICA NA EDUCACAO - MUNICIPIO		2.408.447,82	2.408.447,82
123610057.2105.0001	INFORMATICA NA EDUCACAO - MUNICIPIO		2.408.447,82	2.408.447,82
123610099.0000.0000	MELHORIA DA QUALIDADE DA REDE FISICA DAS	13.087.777,29		13.087.777,29
123610099.1093.0000	CONSTRUCAO E EQUIPAMENTO DE UNIDADES ESCOLARES - MUN	1.540.619,77		1.540.619,77
123610099.1093.0001	CONSTRUCAO E EQUIPAMENTO DE UNIDADES ESCOLARES - SE			
123610099.1093.0003	CONSTRUCAO E EQUIPAMENTO DE UNIDADES ESCOLARES - SE			
123610099.1093.0005	CONSTRUCAO E EQUIPAMENTO DE UNIDADES ESCOLARES - SE	738.329,31		738.329,31
123610099.1093.0006	CONSTRUCAO E EQUIPAMENTO DE UNIDADES ESCOLARES - SE	701.787,14		701.787,14
123610099.1093.0007	CONSTRUCAO E EQUIPAMENTO DE UNIDADES ESCOLARES - MU	100.503,32		100.503,32
123610099.1094.0000	REFORMA, AMPLIACAO E EQUIPAMENTO DE UNIDADES ESCOLAR	3.833.280,87		3.833.280,87
123610099.1094.0001	REFORMA E AMPLIACAO DE UNIDADES ESCOLARES - SER I	2.494.930,44		2.494.930,44
123610099.1094.0002	REFORMA E AMPLIACAO DE UNIDADES ESCOLARES - SER II	16.566,20		16.566,20
123610099.1094.0003	REFORMA E AMPLIACAO DE UNIDADES ESCOLARES - SER III	127.426,80		127.426,80
123610099.1094.0004	REFORMA E AMPLIACAO DE UNIDADES ESCOLARES - SER IV	7.202,08		7.202,08
123610099.1094.0005	REFORMA, AMPLIACAO E EQUIPAMENTO DE UNIDADES ESCOLA	641.625,57		641.625,57
123610099.1094.0006	REFORMA, AMPLIACAO E EQUIPAMENTO DE UNIDADES ESCOLA	77.456,38		77.456,38
123610099.1094.0008	ADAPTACAO E EQUIPAMENTO DE UNIDADES ESCOLARES PARA			

24000 - SECRETARIA MUNICIPAL DE EDUCAÇÃO
Orçamento Fiscal

Exercício de 2010

A N E X O 6

24901 - FUNDO MUNICIPAL DE EDUCACAO		P R O G R A M A D E T R A B A L H O		
CODIGO	E S P E C I F I C A C A O	PROJETO	ATIVIDADE	T O T A L
123610099.1094.0009	ADAPTACAO E EQUIPAMENTO DE UNIDADES ESCOLARES PARA			
123610099.1094.0010	ADAPTACAO E EQUIPAMENTO DE UNIDADES ESCOLARES PARA			
123610099.1094.0011	ADAPTACAO E EQUIPAMENTO DE UNIDADES ESCOLARES PARA			
123610099.1094.0012	ADAPTACAO E EQUIPAMENTO DE UNIDADES ESCOLARES PARA			
123610099.1094.0013	REFORMA E AMPLIACAO DE UNIDADES ESCOLARES - SER III			
123610099.1094.0014	REFORMA, AMPLIACAO E EQUIPAMENTO DE UNIDADES ESCOLA	468.073,40		468.073,40
123610099.1094.0015	REFORMA E AMPLIACAO DE UNIDADES ESCOLARES - SER VI			
123610099.1094.0023	REFORMA, AMPLIACAO E EQUIPAMENTO DE UNIDADES ESCOLA			
123610099.1096.0000	IMPLANTACAO DE INFRA-ESTRUTURA ESPORTIVA NAS ESCOLAS	354.636,65		354.636,65
123610099.1096.0003	IMPLANTACAO DE INFRA-ESTRUTURA ESPORTIVA NAS ESCOLA			
123610099.1096.0004	IMPLANTACAO DE INFRA-ESTRUTURA ESPORTIVA NAS ESCOLA			
123610099.1096.0005	IMPLANTACAO DE INFRA-ESTRUTURA ESPORTIVA NAS ESCOLA			
123610099.1096.0006	IMPLANTACAO DE INFRA-ESTRUTURA ESPORTIVA NAS ESCOLA	354.636,65		354.636,65
123610099.1096.0007	IMPLANTACAO DE INFRA-ESTRUTURA ESPORTIVA NAS ESCOLA			
123610099.1097.0000	AQUISICAO DE IMOVEIS PARA IMPLANTACAO DE UNIDADES ES	7.359.240,00		7.359.240,00
123610099.1097.0005	AQUISICAO DE IMOVEIS PARA IMPLANTACAO DE UNIDADES E			
123610099.1097.0006	AQUISICAO DE IMOVEIS PARA IMPLANTACAO DE UNIDADES E	592.000,00		592.000,00
123610099.1097.0007	AQUISICAO DE IMOVEIS PARA IMPLANTACAO DE UNIDADES E	6.767.240,00		6.767.240,00
123610099.1169.0000	PROGRAMA DE ADEQUACAO DE PREDIOS ESCOLARES - PAPE			
123610099.1169.0001	PROGRAMA DE ADEQUACAO DE PREDIOS ESCOLARES - PAPE			
123620000.0000.0000	ENSINO MEDIO	22.057,00	3.767.327,06	3.789.384,06
123620015.0000.0000	CURSINHO POPULAR	22.057,00		22.057,00
123620015.1120.0000	CURSINHOS POPULARES - MUNICIPIO - OP	22.057,00		22.057,00
123620015.1120.0001	CURSINHOS POPULARES - MUNICIPIO - OP	22.057,00		22.057,00
123620062.0000.0000	DESENVOLVIMENTO DO ENSINO MEDIO		3.767.327,06	3.767.327,06
123620062.1078.0000	REFORMA E EQUIPAMENTO DO COLEGIO FILGUEIRAS LIMA - S			
123620062.1078.0001	REFORMA E EQUIPAMENTO DO COLEGIO FILGUEIRAS LIMA -			
123620062.2014.0000	REMUNERACAO DE PESSOAL ATIVO DO MUNICIPIO E ENCARGOS		3.669.638,86	3.669.638,86
123620062.2014.0004	REMUNERACAO DE PESSOAL ATIVO DO MUNICIPIO E ENCARGO		3.669.638,86	3.669.638,86
123620062.2079.0000	MANUTENCAO DO ENSINO MEDIO - SER IV		97.688,20	97.688,20
123620062.2079.0001	MANUTENCAO DO ENSINO MEDIO - SER IV		97.688,20	97.688,20
123640000.0000.0000	ENSINO SUPERIOR		2.137,78	2.137,78
123640014.0000.0000	GESTAO DAS POLITICAS PUBLICAS DE EDUCACA		2.137,78	2.137,78
123640014.2274.0000	FORMACAO INICIAL E CONTINUADA EM REGIME SEMI-PRESENC		2.137,78	2.137,78
123640014.2274.0001	FORMACAO INICIAL E CONTINUADA EM REGIME SEMI-PRESEN		2.137,78	2.137,78
123650000.0000.0000	EDUCACAO INFANTIL	1.868.008,02	68.661.827,45	70.529.835,47
123650014.0000.0000	GESTAO DAS POLITICAS PUBLICAS DE EDUCACA		97.654,70	97.654,70
123650014.2027.0000	GERENCIAMENTO DAS POLITICAS DE EDUCACAO INFANTIL - M		97.654,70	97.654,70
123650014.2027.0001	GERENCIAMENTO DAS POLITICAS DE EDUCACAO INFANTIL -		97.654,70	97.654,70
123650058.0000.0000	DESENVOLVIMENTO DA EDUCACAO INFANTIL		68.564.172,75	68.564.172,75
123650058.2014.0000	REMUNERACAO DE PESSOAL ATIVO DO MUNICIPIO E ENCARGOS		37.540.673,17	37.540.673,17
123650058.2014.0001	REMUNERACAO DE PESSOAL ATIVO DO MUNICIPIO E ENCARGO		11.431.431,88	11.431.431,88
123650058.2014.0002	REMUNERACAO DE PESSOAL ATIVO DO MUNICIPIO E ENCARGO		2.688.374,81	2.688.374,81
123650058.2014.0003	REMUNERACAO DE PESSOAL ATIVO DO MUNICIPIO E ENCARGO		7.440.516,26	7.440.516,26
123650058.2014.0004	REMUNERACAO DE PESSOAL ATIVO DO MUNICIPIO E ENCARGO		2.945.291,29	2.945.291,29

24000 - SECRETARIA MUNICIPAL DE EDUCAÇÃO
Orçamento Fiscal

Exercício de 2010

A N E X O 6

24901 - FUNDO MUNICIPAL DE EDUCACAO		P R O G R A M A D E T R A B A L H O		
CODIGO	E S P E C I F I C A C A O	PROJETO	ATIVIDADE	T O T A L
123650058.2014.0005	REMUNERACAO DE PESSOAL ATIVO DO MUNICIPIO E ENCARGO		4.164.543,52	4.164.543,52
123650058.2014.0006	REMUNERACAO DE PESSOAL ATIVO DO MUNICIPIO E ENCARGO		8.870.515,41	8.870.515,41
123650058.2076.0000	MANUTENCAO DA EDUCACAO PRE-ESCOLAR - SER VI		4.310.625,18	4.310.625,18
123650058.2076.0001	MANUTENCAO DA EDUCACAO PRE-ESCOLAR - SER I		851.453,37	851.453,37
123650058.2076.0002	MANUTENCAO DA EDUCACAO PRE-ESCOLAR - SER II		488.031,58	488.031,58
123650058.2076.0003	MANUTENCAO DA EDUCACAO PRE-ESCOLAR - SER III		394.845,00	394.845,00
123650058.2076.0004	MANUTENCAO DA EDUCACAO PRE-ESCOLAR - SER IV		1.017.483,65	1.017.483,65
123650058.2076.0005	MANUTENCAO DA EDUCACAO PRE-ESCOLAR - SER V		747.548,13	747.548,13
123650058.2076.0006	MANUTENCAO DA EDUCACAO PRE-ESCOLAR - SER VI		811.263,45	811.263,45
123650058.2130.0000	SOCIEDADE COMUNITARIA HABITACIONAL 24 DE MARCO - SER		25.405.047,96	25.405.047,96
123650058.2130.0001	MANUTENCAO DE CRECHES - SER I		2.113.123,80	2.113.123,80
123650058.2130.0002	MANUTENCAO DE CRECHES - SER II		2.103.072,35	2.103.072,35
123650058.2130.0003	MANUTENCAO DE CRECHES - SER III		1.278.812,18	1.278.812,18
123650058.2130.0004	MANUTENCAO DE CRECHES - SER IV		2.099.865,80	2.099.865,80
123650058.2130.0005	MANUTENCAO DE CRECHES - SER V		3.935.936,93	3.935.936,93
123650058.2130.0006	MANUTENCAO DE CRECHES - SER VI		3.342.973,08	3.342.973,08
123650058.2130.0007	PROJETO REINTEGRACAO SOCIAL E CULTURAL ESPACO LIVRE		184.288,97	184.288,97
123650058.2130.0008	CENTRO EDUCACIONAL DE INICIACAO PROFISSIONAL DR. FR		214.699,02	214.699,02
123650058.2130.0009	ASSOCIACAO SAO GERONIMO EMILIANO - SER I		189.688,97	189.688,97
123650058.2130.0010	ASSOCIACAO DAS MULHERES DO CAMPO DO AMERICA - SER I		164.678,94	164.678,94
123650058.2130.0011	PROJETO CEARA SOLIDARIO - SER III		167.126,27	167.126,27
123650058.2130.0012	SOCIEDADE COMUNITARIA DE HABITACAO TUPINAMBA DA FRO		309.863,84	309.863,84
123650058.2130.0013	ASSOCIACAO BENEFICENTE CULTURAL E RECREATIVA DE IPA		189.688,97	189.688,97
123650058.2130.0014	ASSOCIACAO BENEFICENTE COMUNITARIA ALEXANDRINA COEL		189.688,97	189.688,97
123650058.2130.0015	CONSELHO POPULAR DA COMUNIDADE NOVO MUNDO - SER V		184.288,97	184.288,97
123650058.2130.0016	CONSELHO COMUNITARIO DO PARQUE SAO JOSE - SER V		184.288,97	184.288,97
123650058.2130.0017	ASSOCIACAO DE APOIO E PROMOCAO DA COMUNIDADE DO JOS		348.967,91	348.967,91
123650058.2130.0018	ASSOCIACAO COMUNITARIA DA MARAPONGA - SER V		373.977,94	373.977,94
123650058.2130.0019	ASSOCIACAO BENEFICENTE JESUS DE NAZARE - SER V		184.288,97	184.288,97
123650058.2130.0020	ASSOCIACAO COMUNITARIA ANTONIO GONCALVES - SER V		184.288,97	184.288,97
123650058.2130.0021	ALIANCA COMUNITARIA DO PARQUE SANTA CECILIA - SER V		184.288,97	184.288,97
123650058.2130.0022	ASSOCIACAO DOS MORADORES DO BAIRRO BOM JARDIM - SER			
123650058.2130.0023	ASSOCIACAO COMUNITARIA DO ARACAPE - SER V		184.288,97	184.288,97
123650058.2130.0024	ASSOCIACAO COMUNITARIA CORACAO DE MARIA - SER V		189.688,97	189.688,97
123650058.2130.0025	ASSOCIACAO BENEFICENTE DO CENTRINHO DA UV 10 - SER		563.666,93	563.666,93
123650058.2130.0026	ASSOCIACAO COMUNITARIA DOS PEQUENINOS CARENTES - SE		214.699,02	214.699,02
123650058.2130.0027	ASSOCIACAO COMUNITARIA RAQUEL DE QUEIROZ - SER V		214.699,02	214.699,02
123650058.2130.0028	ASSOCIACAO DE PROTECAO E ASSISTENCIA A MATERNIDADE		184.288,97	184.288,97
123650058.2130.0029	ASSOCIACAO DOS MORADORES UNIR E LUTAR DA COMUNIDADE		189.688,97	189.688,97
123650058.2130.0030	UNIAO DOS MORADORES DO SITIO SAO JOSE - SER VI			
123650058.2130.0031	ASSOCIACAO BENEFICENTE DA LAGOA REDONDA - SER VI		373.977,94	373.977,94
123650058.2130.0032	CENTRO COMUNITARIO CRISTO REDENTOR - SER I		189.688,97	189.688,97
123650058.2130.0033	ASSOCIACAO DOS MORADORES DO RIACHO DOCE - SER I		148.641,58	148.641,58
123650058.2130.0034	ASSOCIACAO COMUNITARIA DO BAIRRO ELERY - SER I		164.678,94	164.678,94
123650058.2130.0035	CRECHE AMADEU BARROS LEAL - SER I		189.688,97	189.688,97

24000 - SECRETARIA MUNICIPAL DE EDUCAÇÃO
Orçamento Fiscal

Exercício de 2010

A N E X O 6

24901 - FUNDO MUNICIPAL DE EDUCACAO		P R O G R A M A D E T R A B A L H O		
CODIGO	E S P E C I F I C A C A O	PROJETO	ATIVIDADE	T O T A L
123650058.2130.0036	ASSOCIACAO DOS MORADORES DO CONJUNTO SANTA TEREZINHA		373.977,94	373.977,94
123650058.2130.0037	ASSOCIACAO DOS IDOSOS DO MUCURUPE OSCAR VERGOSA - S			
123650058.2130.0038	CONSELHO COMUNITARIO DE MAES DA CRECHE SAO GABRIEL		164.678,94	164.678,94
123650058.2130.0039	ASSOCIACAO DOS MORADORES DO RODOLFO TEOFILHO - SER I		164.678,94	164.678,94
123650058.2130.0040	ASSOCIACAO DE JOVENS DE ANTONIO BEZERRA - SER III		214.699,02	214.699,02
123650058.2130.0041	ASSOCIACAO BENEFICENTE DO BAIRRO JOAO XXIII - SER I		189.688,97	189.688,97
123650058.2130.0042	ASSOC. EVANGELICA BENEFICENTE DO PORANGABUSSU - SER		189.688,97	189.688,97
123650058.2130.0043	ASSOC. CULTURAL BENEFICENTE MANUEL JACINTO COELHO -			
123650058.2130.0044	ASSOCIACAO DOS MORADORES DO CAMPUS DO PICI - SER II		189.688,97	189.688,97
123650058.2130.0045	SOCIEDADE COMUNITARIA HABITACIONAL RAO DO SOL - SE		313.463,84	313.463,84
123650058.2130.0046	DESAFIO JOVEM - SER IV		164.678,94	164.678,94
123650058.2130.0047	CONSELHO COMUNITARIO DOS MORADORES DO P. STA. CECIL			
123650058.2130.0048	ASSOC. BENEFICENTE AO MENOR CARENTE DO P. SAO JOSE		164.678,94	164.678,94
123650058.2130.0049	ASSOCIACAO COMUNITARIA ALVES FILHO - SER V		189.688,97	189.688,97
123650058.2130.0050	ASSOCIACAO DO CEI SEMENTE DA LIBERDADE - SER V		189.688,97	189.688,97
123650058.2130.0051	CONSELHO DE INTEGRACAO DO BOM JARDIM - SER V		184.288,97	184.288,97
123650058.2130.0052	ASSOCIACAO CRECHE SANTA MARIA GORETTI - SER V		189.688,97	189.688,97
123650058.2130.0053	ASSOCIACAO DOS MORADORES DO BAIRRO AGUA FRIA - SER		164.678,94	164.678,94
123650058.2130.0054	CENTRO COMUN. DE REAB. EDUCAC. E NUTRIC. DO CONJ. P		129.174,87	129.174,87
123650058.2130.0055	CRECHE COMUNITARIA DO CONJUNTO PALMEIRAS - SER VI		189.688,97	189.688,97
123650058.2130.0056	ASSOCIACAO COMUNITARIA CANTINHO FELIZ - SER VI		214.699,02	214.699,02
123650058.2130.0057	CENTRO DE APOIO SOCIAL E ANIMACAO MISSIONARIA - SER		189.688,97	189.688,97
123650058.2130.0058	ASSOCIACAO COMUNITARIA DOS MORADORES BAIRRO PAUPINA		189.688,97	189.688,97
123650058.2130.0059	CONSELHO COMUNITARIO DA GRANJA SANTA FE CAJUEIRO TO		214.699,02	214.699,02
123650058.2130.0060	SOCIEDADE COMUNITARIA HABITACIONAL 24 DE MARCO - SE		293.853,81	293.853,81
123650058.2151.0000	ALIMENTACAO ESCOLAR - CRECHE		1.307.826,44	1.307.826,44
123650058.2151.0001	ALIMENTACAO ESCOLAR - CRECHE		1.307.826,44	1.307.826,44
123650100.0000.0000	MELHORIA DA REDE FISICA NA EDUCACAO INFA	1.868.008,02		1.868.008,02
123650100.1098.0000	CONSTRUCAO E EQUIPAMENTO DE CENTRO DE EDUCACAO INFAN	1.666.851,33		1.666.851,33
123650100.1098.0003	CONSTRUCAO E EQUIPAMENTO DE CENTRO DE EDUCACAO INFA	148.500,00		148.500,00
123650100.1098.0005	CONSTRUCAO E EQUIPAMENTO DE CENTRO DE EDUCACAO INFA	562.361,90		562.361,90
123650100.1098.0006	CONSTRUCAO E EQUIPAMENTO DE CENTRO DE EDUCACAO INFA	100.080,00		100.080,00
123650100.1098.0007	CONSTRUCAO E EQUIPAMENTO DE CENTRO DE EDUCACAO INFA	855.909,43		855.909,43
123650100.1358.0000	REFORMA DE CRECHE - SER VI	201.156,69		201.156,69
123650100.1358.0001	REFORMA DE CRECHE - SER I	194.588,74		194.588,74
123650100.1358.0002	REFORMA DE CRECHE - SER II	6.567,95		6.567,95
123650100.1358.0003	REFORMA DE CRECHE - SER III			
123650100.1358.0004	REFORMA DE CRECHE - SER IV			
123650100.1358.0005	REFORMA DE CRECHE - SER V			
123650100.1358.0006	REFORMA DE CRECHE - SER VI			
123660000.0000.0000	EDUCACAO DE JOVENS E ADULTOS		242.995,00	242.995,00
123660061.0000.0000	EDUCACAO DE JOVENS E ADULTOS		242.995,00	242.995,00
123660061.2078.0000	MANUTENCAO DA EDUCACAO DE JOVENS E ADULTOS - MUNICI		242.995,00	242.995,00
123660061.2078.0001	MANUTENCAO DA EDUCACAO DE JOVENS E ADULTOS - MUNICI		242.995,00	242.995,00
123670000.0000.0000	EDUCACAO ESPECIAL		235.539,70	235.539,70

24000 - SECRETARIA MUNICIPAL DE EDUCAÇÃO
Orçamento Fiscal

Exercício de 2010

A N E X O 6

24901 - FUNDO MUNICIPAL DE EDUCACAO		P R O G R A M A D E T R A B A L H O		
CODIGO	E S P E C I F I C A C A O	PROJETO	ATIVIDADE	T O T A L
123670014.0000.0000	GESTAO DAS POLITICAS PUBLICAS DE EDUCACA		235.539,70	235.539,70
123670014.2029.0000	GERENCIAMENTO DAS POLITICAS DE EDUCACAO ESPECIAL - M		9.939,70	9.939,70
123670014.2029.0001	GERENCIAMENTO DAS POLITICAS DE EDUCACAO ESPECIAL -		9.939,70	9.939,70
123670014.2155.0000	APOIO A FUNDACAO ESPECIAL PERMANENTE CASA DA ESPERAN		225.600,00	225.600,00
123670014.2155.0001	CONVENIAMENTO COM INSTITUICOES DE ATENDIMENTO A CRI			
123670014.2155.0002	APOIO AO CENTRO DE CONVIVENCIA MAO AMIGA - MUNICIPI		136.000,00	136.000,00
123670014.2155.0003	APOIO A ENTIDADES DE ASSISTENCIA EXCEPCIONAL - MUNI		89.600,00	89.600,00
123670014.2155.0004	APOIO A FUNDACAO ESPECIAL PERMANENTE CASA DA ESPERA			
128460000.0000.0000	OUTROS ENCARGOS ESPECIAIS		3.742.360,42	3.742.360,42
128460903.0000.0000	OPERACOES ESPECIAIS: CONTRIBUICAO PARA A		3.742.360,42	3.742.360,42
128460903.0003.0000	CONTRIBUICAO PARA FORMACAO DO PASEP - MUNICIPIO		3.742.360,42	3.742.360,42
128460903.0003.0011	CONTRIBUICAO PARA FORMACAO DO PASEP - MUNICIPIO		3.742.360,42	3.742.360,42
280000000.0000.0000	ENCARGOS ESPECIAIS			
288460000.0000.0000	OUTROS ENCARGOS ESPECIAIS			
288460901.0000.0000	OPERACOES ESPECIAIS: CUMPRIMENTO DE SENT			
288460901.0001.0000	CUMPRIMENTO DE SENTENCA JUDICIAL - MUNICIPIO			
288460901.0001.0010	CUMPRIMENTO DE SENTENCA JUDICIAL - MUNICIPIO			
T O T A L		21.325.189,39	622.663.681,26	643.988.870,65

24000 - SECRETARIA MUNICIPAL DE EDUCAÇÃO
Orçamento Fiscal

Exercício de 2010

A N E X O 2

CONSOLIDACAO DAS DESPESAS POR ORGAO		N A T U R E Z A D A D E S P E S A		
CODIGO	E S P E C I F I C A C A O	ELEMENTO	MODALIDADE	CATEGORIA/GRUPO
3.0.00.00	DESPESAS CORRENTES			614.250.329,43
3.1.00.00	PESSOAL E ENCARGOS SOCIAIS			411.123.150,62
3.1.90.00	APLICACOES DIRETAS		339.445.475,13	
3.1.90.04	CONTRATAÇÃO POR TEMPO DETERMINADO	37.750.446,48		
3.1.90.09	SALARIO-FAMILIA	333.286,64		
3.1.90.11	VENCIMENTOS E VANTAGENS FIXAS - PE	296.199.517,06		
3.1.90.13	OBRIGACOES PATRONAIS	190.308,49		
3.1.90.16	OUTRAS DESPESAS VARIÁVEIS - PESSOA			
3.1.90.34	OUTRAS DESPESAS DE PESSOAL DECORRE	3.482.822,50		
3.1.90.91	SENTENCAS JUDICIAIS			
3.1.90.92	DESPESAS DE EXERCICIOS ANTERIORES	1.124.463,97		
3.1.90.96	RESSARCIMENTO DE DESPESAS DE PESSO	364.629,99		
3.1.91.00	APLICACOES DIRETAS DECORRENTES DE OPER		71.677.675,49	
3.1.91.13	OBRIGACOES PATRONAIS	71.677.675,49		
3.1.91.92	DESPESAS DE EXERCICIOS ANTERIORES			
3.3.00.00	OUTRAS DESPESAS CORRENTES			203.127.178,81
3.3.50.00	TRANSF.A INSTITUI.PRIVADA S/FIM LUCRATIV		19.377.823,02	
3.3.50.41	CONTRIBUICOES	8.620.959,20		
3.3.50.43	SUBVENCOES SOCIAIS	10.756.863,82		
3.3.90.00	APLICACOES DIRETAS		183.749.355,79	
3.3.90.14	DIARIAS - CIVIL	6.520,00		
3.3.90.30	MATERIAL DE CONSUMO	22.112.530,00		
3.3.90.31	PREMIACOES CULTURAI S, ARTISTICAS,			
3.3.90.32	MATERIAL DE DISTRIBUICAO GRATUITA	5.736.824,20		
3.3.90.33	PASSAGENS E DESPESAS COM LOCOMOCAO	11.998,35		
3.3.90.35	SERVICOS DE CONSULTORIA			
3.3.90.36	OUTROS SERVICOS DE TERCEIROS - PF	4.664.957,32		
3.3.90.37	LOCACAO DE MAO-DE-OBRA	87.153.727,78		
3.3.90.39	OUTROS SERVICOS DE TERCEIROS - PJ	49.490.629,84		
3.3.90.41	CONTRIBUICOES			
3.3.90.46	AUXILIO-ALIMENTACAO	8.110.369,05		
3.3.90.47	OBRIGACOES TRIBUTARIAS CONTRIBUTIV	3.742.360,42		
3.3.90.91	SENTENCAS JUDICIAIS			
3.3.90.92	DESPESAS DE EXERCICIOS ANTERIORES	350.233,73		
3.3.90.93	INDENIZACOES E RESTITUICOES	2.369.205,10		
3.3.91.00	APLICACOES DIRETAS DECORRENTES DE OPER			
3.3.91.39	OUTROS SERVICOS DE TERCEIROS - PJ			
4.0.00.00	DESPESAS DE CAPITAL			29.738.541,22
4.4.00.00	INVESTIMENTOS			24.281.841,22
4.4.50.00	TRANSFERENCIAS A INSTITUICOES PRIVADAS S		3.721.438,80	
4.4.50.42	AUXILIOS	3.721.438,80		
4.4.90.00	APLICACOES DIRETAS		20.560.402,42	
4.4.90.51	OBRAS E INSTALACOES	6.401.434,77		
4.4.90.52	EQUIPAMENTOS E MATERIAL PERMANENTE	12.105.082,97		
4.4.90.61	AQUISICAO DE IMOVEIS	1.902.540,00		

24000 - SECRETARIA MUNICIPAL DE EDUCAÇÃO
Orçamento Fiscal

Exercício de 2010

A N E X O 2

CONSOLIDACAO DAS DESPESAS POR ORGAO		N A T U R E Z A D A D E S P E S A		
CODIGO	E S P E C I F I C A C A O	ELEMENTO	MODALIDADE	CATEGORIA/GRUPO
4.4.90.91	SENTENCAS JUDICIAIS			
4.4.90.92	DESPESAS DE EXERCICIOS ANTERIORES	144.572,89		
4.4.90.93	INDENIZACOES E RESTITUICOES	6.771,79		
4.5.00.00	INVERSOES FINANCEIRAS			5.456.700,00
4.5.90.00	APLICACOES DIRETAS		5.456.700,00	
4.5.90.61	AQUISICAO DE IMOVEIS	5.456.700,00		
T O T A L				643.988.870,65

24000 - SECRETARIA MUNICIPAL DE EDUCAÇÃO
Orçamento Fiscal

Exercício de 2010

A N E X O 7

CONSOLIDACAO DAS DESPESAS POR ORGAO		P R O G R A M A D E T R A B A L H O		
CODIGO	E S P E C I F I C A C A O	PROJETO	ATIVIDADE	T O T A L
12000000.0000.0000	EDUCACAO	21.325.189,39	622.663.681,26	643.988.870,65
121220000.0000.0000	ADMINISTRACAO GERAL	199.734,14	28.753.341,20	28.953.075,34
121220002.0000.0000	APOIO ADMINISTRATIVO	199.734,14	23.977.087,34	24.176.821,48
121220002.1109.0000	REFORMA DE PREDIOS PUBLICOS - MUNICIPIO	199.734,14		199.734,14
121220002.1109.0015	REFORMA DE PREDIOS PUBLICOS - MUNICIPIO	199.734,14		199.734,14
121220002.2002.0000	MANUTENCAO DOS SERVICOS ADMINISTRATIVOS - MUNICIPIO		14.499.252,12	14.499.252,12
121220002.2002.0023	MANUTENCAO DOS SERVICOS ADMINISTRATIVOS - MUNICIPIO		14.499.252,12	14.499.252,12
121220002.2006.0000	RACIONALIZACAO E INFORMATICACAO - MUNICIPIO		288.595,18	288.595,18
121220002.2006.0004	RACIONALIZACAO E INFORMATICACAO - MUNICIPIO		288.595,18	288.595,18
121220002.2014.0000	REMUNERACAO DE PESSOAL ATIVO DO MUNICIPIO E ENCARGOS		9.189.240,04	9.189.240,04
121220002.2014.0009	REMUNERACAO DE PESSOAL ATIVO DO MUNICIPIO E ENCARGO		9.189.240,04	9.189.240,04
121220006.0000.0000	GESTAO DA POLITICA DE COMUNICACAO		4.771.633,86	4.771.633,86
121220006.2008.0000	COMUNICACAO DE GOVERNO NA EDUCACAO - MUNICIPIO		4.771.633,86	4.771.633,86
121220006.2008.0002	COMUNICACAO DE GOVERNO NA EDUCACAO - MUNICIPIO		4.771.633,86	4.771.633,86
121220008.0000.0000	VALORIZACAO DO SERVIDOR PUBLICO		4.620,00	4.620,00
121220008.2012.0000	CAPACITACAO DE SERVIDORES - MUNICIPIO		4.620,00	4.620,00
121220008.2012.0013	CAPACITACAO DE SERVIDORES - MUNICIPIO		4.620,00	4.620,00
121260000.0000.0000	TECNOLOGIA DA INFORMATIZACAO			
121260112.0000.0000	GESTAO DA TECNOLOGIA DA INFORMACAO			
121260112.2296.0000	GESTAO DE TECNOLOGIA DA INFORMACAO DA EDUCACAO - MUN			
121260112.2296.0001	GESTAO DE TECNOLOGIA DA INFORMACAO DA EDUCACAO - MU			
123610000.0000.0000	ENSINO FUNDAMENTAL	19.235.390,23	517.258.152,65	536.493.542,88
123610005.0000.0000	CAPACITACAO DE SERVIDORES PUBLICOS		3.600,00	3.600,00
123610005.2080.0000	GRUPO DE RESISTENCIA ASA BRANCA - CURSOS SOBRE HOMOF		3.600,00	3.600,00
123610005.2080.0001	CAPACITACAO DE RECURSOS HUMANOS DA EDUCACAO - SER I		750,00	750,00
123610005.2080.0002	CAPACITACAO DE RECURSOS HUMANOS DA EDUCACAO - SER I		450,00	450,00
123610005.2080.0003	CAPACITACAO DE RECURSOS HUMANOS DA EDUCACAO - SER I		450,00	450,00
123610005.2080.0004	CAPACITACAO DE RECURSOS HUMANOS DA EDUCACAO - SER I		450,00	450,00
123610005.2080.0005	CAPACITACAO DE RECURSOS HUMANOS DA EDUCACAO - SER V		750,00	750,00
123610005.2080.0006	CAPACITACAO DE RECURSOS HUMANOS DA EDUCACAO - SER V		750,00	750,00
123610005.2080.0007	GRUPO DE RESISTENCIA ASA BRANCA - CURSOS SOBRE HOMO			
123610014.0000.0000	GESTAO DAS POLITICAS PUBLICAS DE EDUCACA	344.751,14	9.754.923,32	10.099.674,46
123610014.1010.0000	DESENVOLVIMENTO DA GESTAO ESCOLAR - MUNICIPIO	344.751,14		344.751,14
123610014.1010.0001	DESENVOLVIMENTO DA GESTAO ESCOLAR - MUNICIPIO	344.751,14		344.751,14
123610014.1385.0000	IMPLANTACAO DO PROGRAMA DE AVALIACAO CUSTO/ALUNO/QUA			
123610014.1385.0001	IMPLANTACAO DO PROGRAMA DE AVALIACAO CUSTO/ALUNO/QU			
123610014.2026.0000	DESENVOLVIMENTO DAS POLITICAS DO ENSINO FUNDAMENTAL		746.326,30	746.326,30
123610014.2026.0001	DESENVOLVIMENTO DAS POLITICAS DO ENSINO FUNDAMENTAL		746.326,30	746.326,30
123610014.2030.0000	GERENCIAMENTO DAS POLITICAS DE ESPORTE E ARTE NAS ES		458.701,09	458.701,09
123610014.2030.0001	GERENCIAMENTO DAS POLITICAS DE ESPORTE E ARTE NAS E		458.701,09	458.701,09
123610014.2143.0000	CONFERENCIA MUNICIPAL DE EDUCACAO - MUNICIPIO			
123610014.2143.0001	CONFERENCIA MUNICIPAL DE EDUCACAO - MUNICIPIO			
123610014.2144.0000	FORMACAO DOCENTE EM NIVEL SUPERIOR, ESPECIALIZACAO,		197.120,00	197.120,00
123610014.2144.0001	FORMACAO DOCENTE EM NIVEL SUPERIOR, ESPECIALIZACAO,		197.120,00	197.120,00
123610014.2173.0000	MANUTENCAO DO CONSELHO MUNICIPAL DE EDUCACAO - MUNIC		93.943,59	93.943,59

24000 - SECRETARIA MUNICIPAL DE EDUCAÇÃO
Orçamento Fiscal

Exercício de 2010

A N E X O 7

CONSOLIDACAO DAS DESPESAS POR ORGAO		P R O G R A M A D E T R A B A L H O		
CODIGO	E S P E C I F I C A C A O	PROJETO	ATIVIDADE	T O T A L
123610014.2173.0001	MANUTENCAO DO CONSELHO MUNICIPAL DE EDUCACAO - MUNI		93.943,59	93.943,59
123610014.2204.0000	DESENVOLVIMENTO DAS POLITICAS DE VALORIZACAO DOS TRA			
123610014.2204.0001	DESENVOLVIMENTO DAS POLITICAS DE VALORIZACAO DOS TR			
123610014.2205.0000	MANUTENCAO DO CENTRO DE REFERENCIA DO PROFESSOR - MU		371.380,77	371.380,77
123610014.2205.0001	MANUTENCAO DO CENTRO DE REFERENCIA DO PROFESSOR - M		371.380,77	371.380,77
123610014.2261.0000	MANUTENCAO DO FUNDO MUNICIPAL DE EDUCACAO - MUNICIPI			
123610014.2261.0001	MANUTENCAO DO FUNDO MUNICIPAL DE EDUCACAO - MUNICIPI			
123610014.2262.0000	MANUTENCAO DO TRANSPORTE ESCOLAR - MUNICIPIO		7.887.451,57	7.887.451,57
123610014.2262.0001	MANUTENCAO DO TRANSPORTE ESCOLAR - MUNICIPIO		7.887.451,57	7.887.451,57
123610014.2263.0000	CONTRIBUICAO AO FUNDEB - MUNICIPIO			
123610014.2263.0001	CONTRIBUICAO AO FUNDEB - MUNICIPIO			
123610057.0000.0000	MELHORIA DA QUALIDADE DA EDUCACAO BASICA	5.802.861,80	507.499.629,33	513.302.491,13
123610057.1008.0000	DESENVOLVIMENTO DE PROJETOS E TECNOLOGIAS EDUCACIONA	2.457.401,96		2.457.401,96
123610057.1008.0001	DESENVOLVIMENTO DE PROJETOS E TECNOLOGIAS EDUCACION	2.457.401,96		2.457.401,96
123610057.1009.0000	INCRIARTE - INSTITUTO DE CULTURA RISO E ARTE - MUNIC	3.345.459,84		3.345.459,84
123610057.1009.0001	DESENVOLVIMENTO DO ENSINO FUNDAMENTAL - MUNICIPIO	3.027.279,84		3.027.279,84
123610057.1009.0002	ESCOLA VIVA P.A.Z. - INSTITUTO HOMEMTERRA DE EDUC.,	318.180,00		318.180,00
123610057.1009.0003	ASSOCIACAO COMUNITARIA PROJETO ESCOLA - ACOP - MUNI			
123610057.1009.0004	INCARTE - INSTITUTO DE CULTURA E ARTE DO CEARA - MU			
123610057.1009.0005	INCRIARTE - INSTITUTO DE CULTURA RISO E ARTE - MUNI			
123610057.2014.0000	REMUNERACAO DE PESSOAL ATIVO DO MUNICIPIO E ENCARGOS		360.723.598,55	360.723.598,55
123610057.2014.0001	REMUNERACAO DE PESSOAL ATIVO DO MUNICIPIO E ENCARGO		48.223.222,33	48.223.222,33
123610057.2014.0002	REMUNERACAO DE PESSOAL ATIVO DO MUNICIPIO E ENCARGO		36.167.155,58	36.167.155,58
123610057.2014.0003	REMUNERACAO DE PESSOAL ATIVO DO MUNICIPIO E ENCARGO		45.775.633,11	45.775.633,11
123610057.2014.0004	REMUNERACAO DE PESSOAL ATIVO DO MUNICIPIO E ENCARGO		35.862.865,83	35.862.865,83
123610057.2014.0005	REMUNERACAO DE PESSOAL ATIVO DO MUNICIPIO E ENCARGO		101.662.564,17	101.662.564,17
123610057.2014.0006	REMUNERACAO DE PESSOAL ATIVO DO MUNICIPIO E ENCARGO		93.032.157,53	93.032.157,53
123610057.2074.0000	MANUTENCAO DO ENSINO FUNDAMENTAL - SER VI		110.475.253,63	110.475.253,63
123610057.2074.0001	MANUTENCAO DO ENSINO FUNDAMENTAL - SER I		17.938.365,97	17.938.365,97
123610057.2074.0002	MANUTENCAO DO ENSINO FUNDAMENTAL - SER II		11.251.503,12	11.251.503,12
123610057.2074.0003	MANUTENCAO DO ENSINO FUNDAMENTAL - SER III		13.680.258,54	13.680.258,54
123610057.2074.0004	MANUTENCAO DO ENSINO FUNDAMENTAL - SER IV		9.666.236,24	9.666.236,24
123610057.2074.0005	MANUTENCAO DO ENSINO FUNDAMENTAL - SER V		25.850.189,10	25.850.189,10
123610057.2074.0006	MANUTENCAO DO ENSINO FUNDAMENTAL - SER VI		32.088.700,66	32.088.700,66
123610057.2075.0000	PMDE - ESCOLA CRIATIVA		12.554.917,00	12.554.917,00
123610057.2075.0001	MANUTENCAO DAS ESCOLAS PELO PMDE - SER I		2.009.402,00	2.009.402,00
123610057.2075.0002	MANUTENCAO DAS ESCOLAS PELO PMDE - SER II		1.152.902,00	1.152.902,00
123610057.2075.0003	MANUTENCAO DAS ESCOLAS PELO PMDE - SER III		1.466.355,00	1.466.355,00
123610057.2075.0004	MANUTENCAO DAS ESCOLAS PELO PMDE - SER IV		1.059.783,00	1.059.783,00
123610057.2075.0005	MANUTENCAO DAS ESCOLAS PELO PMDE - SER V		3.323.154,00	3.323.154,00
123610057.2075.0006	MANUTENCAO DAS ESCOLAS PELO PMDE - SER VI		3.293.911,00	3.293.911,00
123610057.2075.0007	PMDE - ESCOLA CRIATIVA		249.410,00	249.410,00
123610057.2077.0000	ALIMENTACAO ESCOLA - PRE-ESCOLAR - PNAP - SER VI		15.989.270,60	15.989.270,60
123610057.2077.0001	ALIMENTACAO ESCOLAR - SER I		2.376.880,77	2.376.880,77
123610057.2077.0002	ALIMENTACAO ESCOLAR - SER II		1.143.160,62	1.143.160,62

24000 - SECRETARIA MUNICIPAL DE EDUCAÇÃO
Orçamento Fiscal

Exercício de 2010

A N E X O 7

CONSOLIDACAO DAS DESPESAS POR ORGAO		P R O G R A M A D E T R A B A L H O		
CODIGO	E S P E C I F I C A C A O	PROJETO	ATIVIDADE	T O T A L
123610057.2077.0003	ALIMENTACAO ESCOLAR - SER III		1.873.256,64	1.873.256,64
123610057.2077.0004	ALIMENTACAO ESCOLAR - SER IV		1.188.444,28	1.188.444,28
123610057.2077.0005	ALIMENTACAO ESCOLAR - SER V		3.914.026,59	3.914.026,59
123610057.2077.0006	ALIMENTACAO ESCOLAR - SER VI		4.222.505,39	4.222.505,39
123610057.2077.0007	ALIMENTACAO ESCOLA - PRE-ESCOLAR - PNAP - SER I		172.004,91	172.004,91
123610057.2077.0008	ALIMENTACAO ESCOLA - PRE-ESCOLAR - PNAP - SER II		120.531,45	120.531,45
123610057.2077.0009	ALIMENTACAO ESCOLA - PRE-ESCOLAR - PNAP - SER III		164.593,88	164.593,88
123610057.2077.0010	ALIMENTACAO ESCOLA - PRE-ESCOLAR - PNAP - SER IV		150.629,78	150.629,78
123610057.2077.0011	ALIMENTACAO ESCOLA - PRE-ESCOLAR - PNAP - SER V		360.410,89	360.410,89
123610057.2077.0012	ALIMENTACAO ESCOLA - PRE-ESCOLAR - PNAP - SER VI		302.825,40	302.825,40
123610057.2087.0000	PROGRAMA DINHEIRO DIRETO NA ESCOLA (PDDE) - MUNICIPI		3.387,13	3.387,13
123610057.2087.0001	PROGRAMA DINHEIRO DIRETO NA ESCOLA (PDDE) - MUNICIP		3.387,13	3.387,13
123610057.2088.0000	PLANO DE DESENVOLVIMENTO DA ESCOLA (PDE) - SER VI			
123610057.2088.0001	PLANO DE DESENVOLVIMENTO DA ESCOLA (PDE) - SER I			
123610057.2088.0002	PLANO DE DESENVOLVIMENTO DA ESCOLA (PDE) - SER II			
123610057.2088.0003	PLANO DE DESENVOLVIMENTO DA ESCOLA (PDE) - SER III			
123610057.2088.0004	PLANO DE DESENVOLVIMENTO DA ESCOLA (PDE) - SER IV			
123610057.2088.0005	PLANO DE DESENVOLVIMENTO DA ESCOLA (PDE) - SER V			
123610057.2088.0006	PLANO DE DESENVOLVIMENTO DA ESCOLA (PDE) - SER VI			
123610057.2089.0000	CARTEIRA DE ESTUDANTE PARA ALUNOS DA REDE PUBLICA RE			
123610057.2089.0001	CARTEIRA DE ESTUDANTE PARA ALUNOS DA REDE PUBLICA R			
123610057.2091.0000	FARDAMENTO ESCOLAR - SER VI - OP		5.344.754,60	5.344.754,60
123610057.2091.0001	FARDAMENTO ESCOLAR - SER I - OP		845.786,61	845.786,61
123610057.2091.0002	FARDAMENTO ESCOLAR - SER II - OP		465.307,27	465.307,27
123610057.2091.0003	FARDAMENTO ESCOLAR - SER III - OP		655.587,86	655.587,86
123610057.2091.0004	FARDAMENTO ESCOLAR - SER IV - OP		402.531,99	402.531,99
123610057.2091.0005	FARDAMENTO ESCOLAR - SER V - OP		1.596.514,40	1.596.514,40
123610057.2091.0006	FARDAMENTO ESCOLAR - SER VI - OP		1.379.026,47	1.379.026,47
123610057.2105.0000	INFORMATICA NA EDUCACAO - MUNICIPIO		2.408.447,82	2.408.447,82
123610057.2105.0001	INFORMATICA NA EDUCACAO - MUNICIPIO		2.408.447,82	2.408.447,82
123610099.0000.0000	MELHORIA DA QUALIDADE DA REDE FISICA DAS	13.087.777,29		13.087.777,29
123610099.1093.0000	CONSTRUCAO E EQUIPAMENTO DE UNIDADES ESCOLARES - MUN	1.540.619,77		1.540.619,77
123610099.1093.0001	CONSTRUCAO E EQUIPAMENTO DE UNIDADES ESCOLARES - SE			
123610099.1093.0003	CONSTRUCAO E EQUIPAMENTO DE UNIDADES ESCOLARES - SE			
123610099.1093.0005	CONSTRUCAO E EQUIPAMENTO DE UNIDADES ESCOLARES - SE	738.329,31		738.329,31
123610099.1093.0006	CONSTRUCAO E EQUIPAMENTO DE UNIDADES ESCOLARES - SE	701.787,14		701.787,14
123610099.1093.0007	CONSTRUCAO E EQUIPAMENTO DE UNIDADES ESCOLARES - MU	100.503,32		100.503,32
123610099.1094.0000	REFORMA, AMPLIACAO E EQUIPAMENTO DE UNIDADES ESCOLAR	3.833.280,87		3.833.280,87
123610099.1094.0001	REFORMA E AMPLIACAO DE UNIDADES ESCOLARES - SER I	2.494.930,44		2.494.930,44
123610099.1094.0002	REFORMA E AMPLIACAO DE UNIDADES ESCOLARES - SER II	16.566,20		16.566,20
123610099.1094.0003	REFORMA E AMPLIACAO DE UNIDADES ESCOLARES - SER III	127.426,80		127.426,80
123610099.1094.0004	REFORMA E AMPLIACAO DE UNIDADES ESCOLARES - SER IV	7.202,08		7.202,08
123610099.1094.0005	REFORMA, AMPLIACAO E EQUIPAMENTO DE UNIDADES ESCOLA	641.625,57		641.625,57
123610099.1094.0006	REFORMA, AMPLIACAO E EQUIPAMENTO DE UNIDADES ESCOLA	77.456,38		77.456,38
123610099.1094.0008	ADAPTACAO E EQUIPAMENTO DE UNIDADES ESCOLARES PARA			

24000 - SECRETARIA MUNICIPAL DE EDUCAÇÃO
Orçamento Fiscal

Exercício de 2010

A N E X O 7

CONSOLIDACAO DAS DESPESAS POR ORGAO		P R O G R A M A D E T R A B A L H O		
CODIGO	E S P E C I F I C A C A O	PROJETO	ATIVIDADE	T O T A L
123610099.1094.0009	ADAPTACAO E EQUIPAMENTO DE UNIDADES ESCOLARES PARA			
123610099.1094.0010	ADAPTACAO E EQUIPAMENTO DE UNIDADES ESCOLARES PARA			
123610099.1094.0011	ADAPTACAO E EQUIPAMENTO DE UNIDADES ESCOLARES PARA			
123610099.1094.0012	ADAPTACAO E EQUIPAMENTO DE UNIDADES ESCOLARES PARA			
123610099.1094.0013	REFORMA E AMPLIACAO DE UNIDADES ESCOLARES - SER III			
123610099.1094.0014	REFORMA, AMPLIACAO E EQUIPAMENTO DE UNIDADES ESCOLA	468.073,40		468.073,40
123610099.1094.0015	REFORMA E AMPLIACAO DE UNIDADES ESCOLARES - SER VI			
123610099.1094.0023	REFORMA, AMPLIACAO E EQUIPAMENTO DE UNIDADES ESCOLA			
123610099.1096.0000	IMPLANTACAO DE INFRA-ESTRUTURA ESPORTIVA NAS ESCOLAS	354.636,65		354.636,65
123610099.1096.0003	IMPLANTACAO DE INFRA-ESTRUTURA ESPORTIVA NAS ESCOLA			
123610099.1096.0004	IMPLANTACAO DE INFRA-ESTRUTURA ESPORTIVA NAS ESCOLA			
123610099.1096.0005	IMPLANTACAO DE INFRA-ESTRUTURA ESPORTIVA NAS ESCOLA			
123610099.1096.0006	IMPLANTACAO DE INFRA-ESTRUTURA ESPORTIVA NAS ESCOLA	354.636,65		354.636,65
123610099.1096.0007	IMPLANTACAO DE INFRA-ESTRUTURA ESPORTIVA NAS ESCOLA			
123610099.1097.0000	AQUISICAO DE IMOVEIS PARA IMPLANTACAO DE UNIDADES ES	7.359.240,00		7.359.240,00
123610099.1097.0005	AQUISICAO DE IMOVEIS PARA IMPLANTACAO DE UNIDADES E			
123610099.1097.0006	AQUISICAO DE IMOVEIS PARA IMPLANTACAO DE UNIDADES E	592.000,00		592.000,00
123610099.1097.0007	AQUISICAO DE IMOVEIS PARA IMPLANTACAO DE UNIDADES E	6.767.240,00		6.767.240,00
123610099.1169.0000	PROGRAMA DE ADEQUACAO DE PREDIOS ESCOLARES - PAPE			
123610099.1169.0001	PROGRAMA DE ADEQUACAO DE PREDIOS ESCOLARES - PAPE			
123620000.0000.0000	ENSINO MEDIO	22.057,00	3.767.327,06	3.789.384,06
123620015.0000.0000	CURSINHO POPULAR	22.057,00		22.057,00
123620015.1120.0000	CURSINHOS POPULARES - MUNICIPIO - OP	22.057,00		22.057,00
123620015.1120.0001	CURSINHOS POPULARES - MUNICIPIO - OP	22.057,00		22.057,00
123620062.0000.0000	DESENVOLVIMENTO DO ENSINO MEDIO		3.767.327,06	3.767.327,06
123620062.1078.0000	REFORMA E EQUIPAMENTO DO COLEGIO FILGUEIRAS LIMA - S			
123620062.1078.0001	REFORMA E EQUIPAMENTO DO COLEGIO FILGUEIRAS LIMA -			
123620062.2014.0000	REMUNERACAO DE PESSOAL ATIVO DO MUNICIPIO E ENCARGOS		3.669.638,86	3.669.638,86
123620062.2014.0004	REMUNERACAO DE PESSOAL ATIVO DO MUNICIPIO E ENCARGO		3.669.638,86	3.669.638,86
123620062.2079.0000	MANUTENCAO DO ENSINO MEDIO - SER IV		97.688,20	97.688,20
123620062.2079.0001	MANUTENCAO DO ENSINO MEDIO - SER IV		97.688,20	97.688,20
123640000.0000.0000	ENSINO SUPERIOR		2.137,78	2.137,78
123640014.0000.0000	GESTAO DAS POLITICAS PUBLICAS DE EDUCACA		2.137,78	2.137,78
123640014.2274.0000	FORMACAO INICIAL E CONTINUADA EM REGIME SEMI-PRESENC		2.137,78	2.137,78
123640014.2274.0001	FORMACAO INICIAL E CONTINUADA EM REGIME SEMI-PRESEN		2.137,78	2.137,78
123650000.0000.0000	EDUCACAO INFANTIL	1.868.008,02	68.661.827,45	70.529.835,47
123650014.0000.0000	GESTAO DAS POLITICAS PUBLICAS DE EDUCACA		97.654,70	97.654,70
123650014.2027.0000	GERENCIAMENTO DAS POLITICAS DE EDUCACAO INFANTIL - M		97.654,70	97.654,70
123650014.2027.0001	GERENCIAMENTO DAS POLITICAS DE EDUCACAO INFANTIL -		97.654,70	97.654,70
123650058.0000.0000	DESENVOLVIMENTO DA EDUCACAO INFANTIL		68.564.172,75	68.564.172,75
123650058.2014.0000	REMUNERACAO DE PESSOAL ATIVO DO MUNICIPIO E ENCARGOS		37.540.673,17	37.540.673,17
123650058.2014.0001	REMUNERACAO DE PESSOAL ATIVO DO MUNICIPIO E ENCARGO		11.431.431,88	11.431.431,88
123650058.2014.0002	REMUNERACAO DE PESSOAL ATIVO DO MUNICIPIO E ENCARGO		2.688.374,81	2.688.374,81
123650058.2014.0003	REMUNERACAO DE PESSOAL ATIVO DO MUNICIPIO E ENCARGO		7.440.516,26	7.440.516,26
123650058.2014.0004	REMUNERACAO DE PESSOAL ATIVO DO MUNICIPIO E ENCARGO		2.945.291,29	2.945.291,29

24000 - SECRETARIA MUNICIPAL DE EDUCAÇÃO
Orçamento Fiscal

Exercício de 2010

A N E X O 7

CONSOLIDACAO DAS DESPESAS POR ORGAO		P R O G R A M A D E T R A B A L H O		
CODIGO	E S P E C I F I C A C A O	PROJETO	ATIVIDADE	T O T A L
123650058.2014.0005	REMUNERACAO DE PESSOAL ATIVO DO MUNICIPIO E ENCARGO		4.164.543,52	4.164.543,52
123650058.2014.0006	REMUNERACAO DE PESSOAL ATIVO DO MUNICIPIO E ENCARGO		8.870.515,41	8.870.515,41
123650058.2076.0000	MANUTENCAO DA EDUCACAO PRE-ESCOLAR - SER VI		4.310.625,18	4.310.625,18
123650058.2076.0001	MANUTENCAO DA EDUCACAO PRE-ESCOLAR - SER I		851.453,37	851.453,37
123650058.2076.0002	MANUTENCAO DA EDUCACAO PRE-ESCOLAR - SER II		488.031,58	488.031,58
123650058.2076.0003	MANUTENCAO DA EDUCACAO PRE-ESCOLAR - SER III		394.845,00	394.845,00
123650058.2076.0004	MANUTENCAO DA EDUCACAO PRE-ESCOLAR - SER IV		1.017.483,65	1.017.483,65
123650058.2076.0005	MANUTENCAO DA EDUCACAO PRE-ESCOLAR - SER V		747.548,13	747.548,13
123650058.2076.0006	MANUTENCAO DA EDUCACAO PRE-ESCOLAR - SER VI		811.263,45	811.263,45
123650058.2130.0000	SOCIEDADE COMUNITARIA HABITACIONAL 24 DE MARCO - SER		25.405.047,96	25.405.047,96
123650058.2130.0001	MANUTENCAO DE CRECHES - SER I		2.113.123,80	2.113.123,80
123650058.2130.0002	MANUTENCAO DE CRECHES - SER II		2.103.072,35	2.103.072,35
123650058.2130.0003	MANUTENCAO DE CRECHES - SER III		1.278.812,18	1.278.812,18
123650058.2130.0004	MANUTENCAO DE CRECHES - SER IV		2.099.865,80	2.099.865,80
123650058.2130.0005	MANUTENCAO DE CRECHES - SER V		3.935.936,93	3.935.936,93
123650058.2130.0006	MANUTENCAO DE CRECHES - SER VI		3.342.973,08	3.342.973,08
123650058.2130.0007	PROJETO REINTEGRACAO SOCIAL E CULTURAL ESPACO LIVRE		184.288,97	184.288,97
123650058.2130.0008	CENTRO EDUCACIONAL DE INICIACAO PROFISSIONAL DR. FR		214.699,02	214.699,02
123650058.2130.0009	ASSOCIACAO SAO GERONIMO EMILIANO - SER I		189.688,97	189.688,97
123650058.2130.0010	ASSOCIACAO DAS MULHERES DO CAMPO DO AMERICA - SER I		164.678,94	164.678,94
123650058.2130.0011	PROJETO CEARA SOLIDARIO - SER III		167.126,27	167.126,27
123650058.2130.0012	SOCIEDADE COMUNITARIA DE HABITACAO TUPINAMBA DA FRO		309.863,84	309.863,84
123650058.2130.0013	ASSOCIACAO BENEFICENTE CULTURAL E RECREATIVA DE IPA		189.688,97	189.688,97
123650058.2130.0014	ASSOCIACAO BENEFICENTE COMUNITARIA ALEXANDRINA COEL		189.688,97	189.688,97
123650058.2130.0015	CONSELHO POPULAR DA COMUNIDADE NOVO MUNDO - SER V		184.288,97	184.288,97
123650058.2130.0016	CONSELHO COMUNITARIO DO PARQUE SAO JOSE - SER V		184.288,97	184.288,97
123650058.2130.0017	ASSOCIACAO DE APOIO E PROMOCAO DA COMUNIDADE DO JOS		348.967,91	348.967,91
123650058.2130.0018	ASSOCIACAO COMUNITARIA DA MARAPONGA - SER V		373.977,94	373.977,94
123650058.2130.0019	ASSOCIACAO BENEFICENTE JESUS DE NAZARE - SER V		184.288,97	184.288,97
123650058.2130.0020	ASSOCIACAO COMUNITARIA ANTONIO GONCALVES - SER V		184.288,97	184.288,97
123650058.2130.0021	ALIANCA COMUNITARIA DO PARQUE SANTA CECILIA - SER V		184.288,97	184.288,97
123650058.2130.0022	ASSOCIACAO DOS MORADORES DO BAIRRO BOM JARDIM - SER			
123650058.2130.0023	ASSOCIACAO COMUNITARIA DO ARACAPE - SER V		184.288,97	184.288,97
123650058.2130.0024	ASSOCIACAO COMUNITARIA CORACAO DE MARIA - SER V		189.688,97	189.688,97
123650058.2130.0025	ASSOCIACAO BENEFICENTE DO CENTRINHO DA UV 10 - SER		563.666,93	563.666,93
123650058.2130.0026	ASSOCIACAO COMUNITARIA DOS PEQUENINOS CARENTES - SE		214.699,02	214.699,02
123650058.2130.0027	ASSOCIACAO COMUNITARIA RAQUEL DE QUEIROZ - SER V		214.699,02	214.699,02
123650058.2130.0028	ASSOCIACAO DE PROTECAO E ASSISTENCIA A MATERNIDADE		184.288,97	184.288,97
123650058.2130.0029	ASSOCIACAO DOS MORADORES UNIR E LUTAR DA COMUNIDADE		189.688,97	189.688,97
123650058.2130.0030	UNIAO DOS MORADORES DO SITIO SAO JOSE - SER VI			
123650058.2130.0031	ASSOCIACAO BENEFICENTE DA LAGOA REDONDA - SER VI		373.977,94	373.977,94
123650058.2130.0032	CENTRO COMUNITARIO CRISTO REDENTOR - SER I		189.688,97	189.688,97
123650058.2130.0033	ASSOCIACAO DOS MORADORES DO RIACHO DOCE - SER I		148.641,58	148.641,58
123650058.2130.0034	ASSOCIACAO COMUNITARIA DO BAIRRO ELERY - SER I		164.678,94	164.678,94
123650058.2130.0035	CRECHE AMADEU BARROS LEAL - SER I		189.688,97	189.688,97

24000 - SECRETARIA MUNICIPAL DE EDUCAÇÃO
Orçamento Fiscal

Exercício de 2010

A N E X O 7

CONSOLIDACAO DAS DESPESAS POR ORGAO		P R O G R A M A D E T R A B A L H O		
CODIGO	E S P E C I F I C A C A O	PROJETO	ATIVIDADE	T O T A L
123650058.2130.0036	ASSOCIACAO DOS MORADORES DO CONJUNTO SANTA TEREZINH		373.977,94	373.977,94
123650058.2130.0037	ASSOCIACAO DOS IDOSOS DO MUCURIBE OSCAR VERGOSA - S			
123650058.2130.0038	CONSELHO COMUNITARIO DE MAES DA CRECHE SAO GABRIEL		164.678,94	164.678,94
123650058.2130.0039	ASSOCIACAO DOS MORADORES DO RODOLFO TEOFILLO - SER I		164.678,94	164.678,94
123650058.2130.0040	ASSOCIACAO DE JOVENS DE ANTONIO BEZERRA - SER III		214.699,02	214.699,02
123650058.2130.0041	ASSOCIACAO BENEFICIENTE DO BAIRRO JOAO XXIII - SER I		189.688,97	189.688,97
123650058.2130.0042	ASSOC. EVANGELICA BENEFICIENTE DO PORANGABUSSU - SER		189.688,97	189.688,97
123650058.2130.0043	ASSOC. CULTUTAL BENEFICIENTE MANUEL JACINTO COELHO -			
123650058.2130.0044	ASSOCIACAO DOS MORADORES DO CAMPUS DO PICI - SER II		189.688,97	189.688,97
123650058.2130.0045	SOCIEDADE COMUNITARIA HABITACIONAL RAO DO SOL - SE		313.463,84	313.463,84
123650058.2130.0046	DESAFIO JOVEM - SER IV		164.678,94	164.678,94
123650058.2130.0047	CONSELHO COMUNITARIO DOS MORADORES DO P. STA. CECIL			
123650058.2130.0048	ASSOC. BENEFICIENTE AO MENOR CARENTE DO P. SAO JOSE		164.678,94	164.678,94
123650058.2130.0049	ASSOCIACAO COMUNITARIA ALVES FILHO - SER V		189.688,97	189.688,97
123650058.2130.0050	ASSOCIACAO DO CEI SEMENTE DA LIBERDADE - SER V		189.688,97	189.688,97
123650058.2130.0051	CONSELHO DE INTEGRACAO DO BOM JARDIM - SER V		184.288,97	184.288,97
123650058.2130.0052	ASSOCIACAO CRECHE SANTA MARIA GORETTI - SER V		189.688,97	189.688,97
123650058.2130.0053	ASSOCIACAO DOS MORADORES DO BAIRRO AGUA FRIA - SER		164.678,94	164.678,94
123650058.2130.0054	CENTRO COMUN. DE REAB. EDUCAC. E NUTRIC. DO CONJ. P		129.174,87	129.174,87
123650058.2130.0055	CRECHE COMUNITARIA DO CONJUNTO PALMEIRAS - SER VI		189.688,97	189.688,97
123650058.2130.0056	ASSOCIACAO COMUNITARIA CANTINHO FELIZ - SER VI		214.699,02	214.699,02
123650058.2130.0057	CENTRO DE APOIO SOCIAL E ANIMACAO MISSIONARIA - SER		189.688,97	189.688,97
123650058.2130.0058	ASSOCIACAO COMUNITARIA DOS MORADORES BAIRRO PAUPINA		189.688,97	189.688,97
123650058.2130.0059	CONSELHO COMUNITARIO DA GRANJA SANTA FE CAJUEIRO TO		214.699,02	214.699,02
123650058.2130.0060	SOCIEDADE COMUNITARIA HABITACIONAL 24 DE MARCO - SE		293.853,81	293.853,81
123650058.2151.0000	ALIMENTACAO ESCOLAR - CRECHE		1.307.826,44	1.307.826,44
123650058.2151.0001	ALIMENTACAO ESCOLAR - CRECHE		1.307.826,44	1.307.826,44
123650100.0000.0000	MELHORIA DA REDE FISICA NA EDUCACAO INFA	1.868.008,02		1.868.008,02
123650100.1098.0000	CONSTRUCAO E EQUIPAMENTO DE CENTRO DE EDUCACAO INFAN	1.666.851,33		1.666.851,33
123650100.1098.0003	CONSTRUCAO E EQUIPAMENTO DE CENTRO DE EDUCACAO INFA	148.500,00		148.500,00
123650100.1098.0005	CONSTRUCAO E EQUIPAMENTO DE CENTRO DE EDUCACAO INFA	562.361,90		562.361,90
123650100.1098.0006	CONSTRUCAO E EQUIPAMENTO DE CENTRO DE EDUCACAO INFA	100.080,00		100.080,00
123650100.1098.0007	CONSTRUCAO E EQUIPAMENTO DE CENTRO DE EDUCACAO INFA	855.909,43		855.909,43
123650100.1358.0000	REFORMA DE CRECHE - SER VI	201.156,69		201.156,69
123650100.1358.0001	REFORMA DE CRECHE - SER I	194.588,74		194.588,74
123650100.1358.0002	REFORMA DE CRECHE - SER II	6.567,95		6.567,95
123650100.1358.0003	REFORMA DE CRECHE - SER III			
123650100.1358.0004	REFORMA DE CRECHE - SER IV			
123650100.1358.0005	REFORMA DE CRECHE - SER V			
123650100.1358.0006	REFORMA DE CRECHE - SER VI			
123660000.0000.0000	EDUCACAO DE JOVENS E ADULTOS		242.995,00	242.995,00
123660061.0000.0000	EDUCACAO DE JOVENS E ADULTOS		242.995,00	242.995,00
123660061.2078.0000	MANUTENCAO DA EDUCACAO DE JOVENS E ADULTOS - MUNICI		242.995,00	242.995,00
123660061.2078.0001	MANUTENCAO DA EDUCACAO DE JOVENS E ADULTOS - MUNICI		242.995,00	242.995,00
123670000.0000.0000	EDUCACAO ESPECIAL		235.539,70	235.539,70

24000 - SECRETARIA MUNICIPAL DE EDUCAÇÃO
Orçamento Fiscal

Exercício de 2010

A N E X O 7

CONSOLIDACAO DAS DESPESAS POR ORGAO		P R O G R A M A D E T R A B A L H O		
CODIGO	E S P E C I F I C A C A O	PROJETO	ATIVIDADE	T O T A L
123670014.0000.0000	GESTAO DAS POLITICAS PUBLICAS DE EDUCACA		235.539,70	235.539,70
123670014.2029.0000	GERENCIAMENTO DAS POLITICAS DE EDUCACAO ESPECIAL - M		9.939,70	9.939,70
123670014.2029.0001	GERENCIAMENTO DAS POLITICAS DE EDUCACAO ESPECIAL -		9.939,70	9.939,70
123670014.2155.0000	APOIO A FUNDACAO ESPECIAL PERMANENTE CASA DA ESPERAN		225.600,00	225.600,00
123670014.2155.0001	CONVENIAMENTO COM INSTITUICOES DE ATENDIMENTO A CRI			
123670014.2155.0002	APOIO AO CENTRO DE CONVIVENCIA MAO AMIGA - MUNICIPI		136.000,00	136.000,00
123670014.2155.0003	APOIO A ENTIDADES DE ASSISTENCIA EXCEPCIONAL - MUNI		89.600,00	89.600,00
123670014.2155.0004	APOIO A FUNDACAO ESPECIAL PERMANENTE CASA DA ESPERA			
128460000.0000.0000	OUTROS ENCARGOS ESPECIAIS		3.742.360,42	3.742.360,42
128460903.0000.0000	OPERACOES ESPECIAIS: CONTRIBUICAO PARA A		3.742.360,42	3.742.360,42
128460903.0003.0000	CONTRIBUICAO PARA FORMACAO DO PASEP - MUNICIPIO		3.742.360,42	3.742.360,42
128460903.0003.0011	CONTRIBUICAO PARA FORMACAO DO PASEP - MUNICIPIO		3.742.360,42	3.742.360,42
280000000.0000.0000	ENCARGOS ESPECIAIS			
288460000.0000.0000	OUTROS ENCARGOS ESPECIAIS			
288460901.0000.0000	OPERACOES ESPECIAIS: CUMPRIMENTO DE SENT			
288460901.0001.0000	CUMPRIMENTO DE SENTENCA JUDICIAL - MUNICIPIO			
288460901.0001.0010	CUMPRIMENTO DE SENTENCA JUDICIAL - MUNICIPIO			
T O T A L		21.325.189,39	622.663.681,26	643.988.870,65



SECRETARIA DE DESENVOLVIMENTO ECONÔMICO

26000 - SECRETARIA DE DESENVOLVIMENTO ECONÔMICO
Orçamento Fiscal

Exercício de 2010

A N E X O 2

26101 -SECRETARIA DE DESENVOLVIMENTO ECONOMICO		N A T U R E Z A D A D E S P E S A		
CODIGO	E S P E C I F I C A C A O	ELEMENTO	MODALIDADE	CATEGORIA/GRUPO
3.0.00.00	DESPESAS CORRENTES			16.470.037,61
3.1.00.00	PESSOAL E ENCARGOS SOCIAIS			6.492.366,10
3.1.90.00	APLICACOES DIRETAS		5.497.236,38	
3.1.90.09	SALARIO-FAMILIA	1.317,06		
3.1.90.11	VENCIMENTOS E VANTAGENS FIXAS - PE	4.592.615,91		
3.1.90.13	OBRIGACOES PATRONAIS	114.138,59		
3.1.90.16	OUTRAS DESPESAS VARIAVEIS - PESSOA			
3.1.90.34	OUTRAS DESPESAS DE PESSOAL DECORRE	78.125,43		
3.1.90.92	DESPESAS DE EXERCICIOS ANTERIORES	60.689,04		
3.1.90.96	RESSARCIMENTO DE DESPESAS DE PESSO	650.350,35		
3.1.91.00	APLICACOES DIRETAS DECORRENTES DE OPER		995.129,72	
3.1.91.13	OBRIGACOES PATRONAIS	995.129,72		
3.1.91.92	DESPESAS DE EXERCICIOS ANTERIORES			
3.3.00.00	OUTRAS DESPESAS CORRENTES			9.977.671,51
3.3.50.00	TRANSF.A INSTITUI.PRIVADA S/FIM LUCRATIV		1.919.116,25	
3.3.50.41	CONTRIBUICOES	1.919.116,25		
3.3.90.00	APLICACOES DIRETAS		8.058.555,26	
3.3.90.14	DIARIAS - CIVIL	3.550,00		
3.3.90.30	MATERIAL DE CONSUMO	97.572,21		
3.3.90.32	MATERIAL DE DISTRIBUICAO GRATUITA			
3.3.90.33	PASSAGENS E DESPESAS COM LOCOMOCAO	5.668,18		
3.3.90.35	SERVICOS DE CONSULTORIA			
3.3.90.36	OUTROS SERVICOS DE TERCEIROS - PF	25.827,24		
3.3.90.37	LOCACAO DE MAO-DE-OBRA	243.115,92		
3.3.90.39	OUTROS SERVICOS DE TERCEIROS - PJ	7.621.051,09		
3.3.90.46	AUXILIO-ALIMENTACAO	50.535,58		
3.3.90.47	OBRIGACOES TRIBUTARIAS CONTRIBUTIV			
3.3.90.92	DESPESAS DE EXERCICIOS ANTERIORES	11.235,04		
3.3.90.93	INDENIZACOES E RESTITUICOES			
4.0.00.00	DESPESAS DE CAPITAL			390.966,07
4.4.00.00	INVESTIMENTOS			390.966,07
4.4.90.00	APLICACOES DIRETAS		390.966,07	
4.4.90.51	OBRAS E INSTALACOES			
4.4.90.52	EQUIPAMENTOS E MATERIAL PERMANENTE	390.966,07		
T O T A L				16.861.003,68

26000 - SECRETARIA DE DESENVOLVIMENTO ECONÔMICO
Orçamento Fiscal

Exercício de 2010

A N E X O 6

26101 -SECRETARIA DE DESENVOLVIMENTO ECONOMICO		P R O G R A M A D E T R A B A L H O		
CODIGO	E S P E C I F I C A C A O	PROJETO	ATIVIDADE	T O T A L
04000000.0000.0000	ADMINISTRACAO		7.655.755,06	7.655.755,06
041220000.0000.0000	ADMINISTRACAO GERAL		7.655.755,06	7.655.755,06
041220002.0000.0000	APOIO ADMINISTRATIVO		7.655.755,06	7.655.755,06
041220002.2002.0000	MANUTENCAO DOS SERVICOS ADMINISTRATIVOS - MUNICIPIO		1.163.388,96	1.163.388,96
041220002.2002.0009	MANUTENCAO DOS SERVICOS ADMINISTRATIVOS - MUNICIPIO		1.163.388,96	1.163.388,96
041220002.2014.0000	REMUNERACAO DE PESSOAL ATIVO DO MUNICIPIO E ENCARGOS		6.492.366,10	6.492.366,10
041220002.2014.0010	REMUNERACAO DE PESSOAL ATIVO DO MUNICIPIO E ENCARGO		6.492.366,10	6.492.366,10
041260000.0000.0000	TECNOLOGIA DA INFORMATIZACAO			
041260112.0000.0000	GESTAO DA TECNOLOGIA DA INFORMACAO			
041260112.2304.0000	GESTAO DO POLO TECNOLÓGICO DE FORTALEZA - MUNICIPIO			
041260112.2304.0001	GESTAO DO POLO TECNOLÓGICO DE FORTALEZA - MUNICIPIO			
110000000.0000.0000	TRABALHO	7.888.528,62		7.888.528,62
111220000.0000.0000	ADMINISTRACAO GERAL			
111220002.0000.0000	APOIO ADMINISTRATIVO			
111220002.2109.0000	MANUTENCAO DO CONSELHO MUNICIPAL DO TRABALHO - MUNIC			
111220002.2109.0002	MANUTENCAO DO CONSELHO MUNICIPAL DO TRABALHO - MUNI			
113330000.0000.0000	EMPREGABILIDADE	2.989.373,20		2.989.373,20
113330043.0000.0000	QUALIFICACAO PROFISSIONAL	2.989.373,20		2.989.373,20
113330043.1030.0000	APOIO AO CENTRO DE FORMACAO E INCLUSAO SOCIAL N. SRA	2.989.373,20		2.989.373,20
113330043.1030.0002	CAPACITACAO PROFISSIONAL DE TRABALHADORES - MUNICIP	1.881.278,99		1.881.278,99
113330043.1030.0003	APOIO A CENTRO DE APOIO AO DESENVOLVIMENTO SOCIAL -			
113330043.1030.0004	APOIO A ASSOCIACAO FORCA JOVEM DA GRANJA PORTUGAL -	179.442,20		179.442,20
113330043.1030.0005	APOIO A FUNDACAO EDUCACIONAL SILVESTRE GOMES - PROJ	86.516,40		86.516,40
113330043.1030.0006	APOIO A SOCIEDADE DE APOIO AOS MORADORES DA GRANDE	89.834,00		89.834,00
113330043.1030.0007	ASSOCIACAO DOS MORADORES DA FAVELA BREJO SANTO - MU	119.723,00		119.723,00
113330043.1030.0008	ASSOCIACAO BRASILEIRA DE AGENCIAS DE VIAGENS - MUNI			
113330043.1030.0009	APOIO A ACAO PELA VIDA - APV - EP			
113330043.1030.0010	APOIO A ASSOCIACAO DOS MORADORES DO CONJ. PLANALTO			
113330043.1030.0011	APOIO A ASSOCIACAO SHALOM DE PROMOCAO HUMANA - EP			
113330043.1030.0012	APOIO AO LAR DA CRIANCA DOMINGO SAVIO - EP	29.974,00		29.974,00
113330043.1030.0013	APOIO A LIGA ESPOTIVA CULTURAL E BENEFICENTE DO PAS	15.000,00		15.000,00
113330043.1030.0014	FEDERACAO DAS ENTIDADES DE AREAS DE RISCO DE FORTAL	18.000,00		18.000,00
113330043.1030.0015	APOIO A APAF - ASSOCIACAO DE PROTECAO E AMPARO FAMI			
113330043.1030.0016	APOIO A ASSOCIACAO CULTURAL CINTURA FINA - EP			
113330043.1030.0017	APOIO AO CENTRO DE FORMACAO E INCLUSAO N. SRA. DE F	30.000,00		30.000,00
113330043.1030.0018	APOIO A ASSOCIACAO COMUNITARIA JOVEM FELIZ - EP	30.000,00		30.000,00
113330043.1030.0019	APOIO AO INSTITUTO HOMEMTERRA DE EDUCACAO, MEIO AMB			
113330043.1030.0020	APOIO A ASSOCIACAO BENEFICENTE JOAO CAVALCANTE NETO			
113330043.1030.0021	APOIO A ASSOCIACAO BENEFICENTE CULTURAL E RECREATIV	30.000,00		30.000,00
113330043.1030.0022	ASSOCIACAO DOS MORADORES DO GRANDE ANTONIO BEZERRA	149.874,00		149.874,00
113330043.1030.0023	APOIO A ASSOCIACAO DOS MORADORES DO PARQUE PRESIDEN			
113330043.1030.0024	APOIO A ASSOCIACAO BENEFICENTE AO MENOR CARENTE DO			
113330043.1030.0025	INSTITUTO JADER ALENCAR - MUNICIPIO - EP	150.000,00		150.000,00
113330043.1030.0026	APOIO A LIGA ESPORTIVA CULTURAL DO PASSARE - EP	10.000,00		10.000,00
113330043.1030.0027	ASSOCIACAO COMUNITARIA FORCA NOSSA - MUNICIPIO - E			

26000 - SECRETARIA DE DESENVOLVIMENTO ECONÔMICO
Orçamento Fiscal

Exercício de 2010

A N E X O 6

26101 -SECRETARIA DE DESENVOLVIMENTO ECONOMICO		P R O G R A M A D E T R A B A L H O		
CODIGO	E S P E C I F I C A C A O	PROJETO	ATIVIDADE	T O T A L
113330043.1030.0028	FEDERACAO DOS TRABALHADORES CRISTAOS DO CEARA - MUN	49.870,72		49.870,72
113330043.1030.0029	ASSOCIACAO DOS PRODUTORES DE ROUPAS DE N.S DAS GRAC			
113330043.1030.0030	CENTRO DE INCENTIVO A VIDA - MUNICIPIO - EP	39.966,09		39.966,09
113330043.1030.0031	INSTUTO ANALISE - MUNICIPIO - EP	59.893,80		59.893,80
113330043.1030.0032	SOCIEDADE COMUNITARIA DE RECICLAGEM DE LIXO DO PIRA			
113330043.1030.0033	CONSELHO DOS PESCADORES DA COLONIA Z-8 PIRAMBU - MU			
113330043.1030.0035	APOIO A ASSOCIACAO AGAPE - EP			
113330043.1030.0037	APOIO AO INSTITUTO DE RESPONSABILIDADE ECONOMICA E			
113330043.1030.0040	APOIO A FUNDACAO EDUCACIONAL ANDRE LUIS - EP			
113330043.1030.0042	APOIO A ASSOCIACAO ASSISTENCIAL EVANGELICA DA ASSEM			
113330043.1030.0043	APOIO A SOCIEDADE DE APOIO E DEFESA DA VIDA - SOAVI			
113330043.1030.0045	LIGA ESPORTIVA CULTURA E BENEFICENTE DO PASSARE - M	20.000,00		20.000,00
113330043.1030.0046	APOIO AO TEAR - AG. PARA O DESENV. SUSTENTAVEL E IN			
113330043.1030.0054	APOIO AO CENTRO DE FORMACAO E INCLUSAO SOCIAL N. SR			
113340000.0000.0000	FOMENTO AO TRABALHO	4.899.155,42		4.899.155,42
113340043.0000.0000	QUALIFICACAO PROFISSIONAL	523.910,56		523.910,56
113340043.1030.0000	ASSOCIACAO AGAPE - MUNICIPIO - EP	523.910,56		523.910,56
113340043.1030.0034	ASSOCIACAO DOS MORADORES DO RIACHO DOCE - MUNICIPIO			
113340043.1030.0035	CONSELHO COMUNITARIO SANTA FE - MUNICIPIO - EP			
113340043.1030.0036	INSTITUTO DE ASSOCIACAO E PROTECAO SOCIAL - IAPS -			
113340043.1030.0038	ASSOCIACAO DOS MORADORES DO TANCREDO NEVES - MUNICI			
113340043.1030.0039	INSTITUTO HOMEM TERRA DE EDUCACAO, MEIO AMBIENTE E			
113340043.1030.0041	ASSOCIACAO BENEFICENTE AO MENOR CARENTE DO PARQUE S			
113340043.1030.0044	ASSOCIACAO BRASILEIRA DE AGENCIAS DE VIAGEM - MUNIC			
113340043.1030.0047	INSTITUTO DAS CIDADES SUSTENTAVELS - MUNICIPIO - EP	59.998,90		59.998,90
113340043.1030.0048	COMUNIDADE EM MOVIMENTO DA GRANDE FORTALEZA - COMOV			
113340043.1030.0049	AGENCIA DE INFORMACAO FREI TITO PARA AMERICA LATINA	30.000,00		30.000,00
113340043.1030.0050	INSTITUTO PANAMERICANO PARA O DESENVOLVIMENTO - PRO	333.912,00		333.912,00
113340043.1030.0051	INSTITUTO PANAMERICANO PARA O DESENVOLVIMENTO - PRO			
113340043.1030.0052	CONSELHO PRO MELHORAMENTO PARQUE SANTA ROSA DO BAIR			
113340043.1030.0053	ASSOCIACAO AGAPE - MUNICIPIO - EP	99.999,66		99.999,66
113340044.0000.0000	GERACAO DE EMPREGO E RENDA	3.993.353,38		3.993.353,38
113340044.1033.0000	PROGRAMA AGENCIA CIDADA DE CREDITO - PAC - OP	1.913.916,63		1.913.916,63
113340044.1033.0001	PROGRAMA AGENCIA CIDADA DE CREDITO - PAC - OP	1.913.916,63		1.913.916,63
113340044.1035.0000	DIFERENCIART - MUNICIPIO - EP	1.035.002,96		1.035.002,96
113340044.1035.0001	FOMENTO AS ACOES / ATIVIDADE ASSOCIATIVAS AUTOGESTI	1.035.002,96		1.035.002,96
113340044.1035.0002	INSTITUTO DO TRABALHO E DESENVOLVIMENTO ADMINISTRAT			
113340044.1035.0003	DIFERENCIART - MUNICIPIO - EP			
113340044.1037.0000	CREDJOVEM SOLIDARIO - MUNICIPIO - OP	657.693,46		657.693,46
113340044.1037.0001	CREDJOVEM SOLIDARIO - MUNICIPIO - OP	657.693,46		657.693,46
113340044.1306.0000	FRENTES DE SERVICOS - OP	7.740,00		7.740,00
113340044.1306.0001	FRENTES DE SERVICOS - OP	7.740,00		7.740,00
113340044.1320.0000	ARTESANATO COMPETITIVO - MUNICIPIO	75.000,00		75.000,00
113340044.1320.0001	ARTESANATO COMPETITIVO - MUNICIPIO	75.000,00		75.000,00
113340044.1447.0000	REALIZACAO DE PESQUISA SOBRE O MERCADO DE TRABALHO E	304.000,33		304.000,33

26000 - SECRETARIA DE DESENVOLVIMENTO ECONÔMICO
Orçamento Fiscal

Exercício de 2010

A N E X O 6

26101 - SECRETARIA DE DESENVOLVIMENTO ECONOMICO		P R O G R A M A D E T R A B A L H O		
CODIGO	E S P E C I F I C A C A O	PROJETO	ATIVIDADE	T O T A L
113340044.1447.0001	REALIZACAO DE PESQUISA SOBRE O MERCADO DE TRABALHO	304.000,33		304.000,33
113340044.2316.0000	IMPLANTACAO, ACOMPANHAMENTO E MONITORAMENTO DE PRODU			
113340044.2316.0001	IMPLANTACAO, ACOMPANHAMENTO E MONITORAMENTO DE PROD			
113340098.0000.0000	AGRICULTURA URBANA	381.891,48		381.891,48
113340098.1312.0000	COMUNIDADE ORGANIZADA PARA PRESERVACAO E RECUPERACAO	381.891,48		381.891,48
113340098.1312.0001	IMPLANTACAO, ACOMPANHAMENTO E MONITORAMENTO DE PROD	331.891,48		331.891,48
113340098.1312.0002	COMUNIDADE ORGANIZADA PARA PRESERVACAO E RECUPERACA	50.000,00		50.000,00
113340121.0000.0000	INCENTIVO AO DESENVOLVIMENTO E EXPANSAO			
113340121.1457.0000	ESTIMULO A OPORTUNIDADES DE INVESTIMENTOS - MUNICIPI			
113340121.1457.0001	ESTIMULO A OPORTUNIDADES DE INVESTIMENTOS - MUNICIP			
113340121.1458.0000	ESTIMULO A OPORTUNIDADES DE INVESTIMENTOS - MUNICIPI			
113340121.1458.0001	ESTIMULO A OPORTUNIDADES DE INVESTIMENTOS - MUNICIP			
113340121.1459.0000	SUPORTE A FEIRAS E EVENTOS TEMATICOS - MUNICIPIO - O			
113340121.1459.0001	SUPORTE A FEIRAS E EVENTOS TEMATICOS - MUNICIPIO -			
113340121.1460.0000	APOIO A INSTALACAO DE INFRAESTRUTURAS DE SERVICOS -			
113340121.1460.0001	APOIO A INSTALACAO DE INFRAESTRUTURAS DE SERVICOS -			
113340122.0000.0000	ADOCACAO DE TECNOLOGIAS DESTINADAS A INOVA			
113340122.1461.0000	IDENTIFICACAO E FOMENTO A ARRANJOS PRODUTIVOS LOCAIS			
113340122.1461.0001	IDENTIFICACAO E FOMENTO A ARRANJOS PRODUTIVOS LOCAI			
113340122.1462.0000	CRIACAO E DESENVOLVIMENTO DE DESING DE PRODUTOS - MU			
113340122.1462.0001	CRIACAO E DESENVOLVIMENTO DE DESING DE PRODUTOS - M			
1900000000.0000.0000	CIENCIA E TECNOLOGIA	1.016.720,00	300.000,00	1.316.720,00
195730000.0000.0000	DIFUSAO DO CONHECIMENTO CIENTIFICO E TEC	1.016.720,00	300.000,00	1.316.720,00
195730111.0000.0000	POLITICAS PUBLICAS DE TECNOLOGIA DA INFO	1.016.720,00	300.000,00	1.316.720,00
195730111.1032.0000	APOIO A ASSOCIACAO DE PAIS E AMIGOS DE PORTADORES DE	1.016.720,00		1.016.720,00
195730111.1032.0001	CAPACITACAO EM TECNOLOGIA DA INFORMACAO - MUNICIPIO	945.000,00		945.000,00
195730111.1032.0002	APOIO A ASSOCIACAO DE PAIS E AMIGOS DE PORTADORES D	71.720,00		71.720,00
195730111.1485.0000	IMPLANTACAO DO PARQUE TECNOLOGICO DE FORTALEZA - MUN			
195730111.1485.0001	IMPLANTACAO DO PARQUE TECNOLOGICO DE FORTALEZA - MU			
195730111.2311.0000	MANUTENCAO DA CASA BRASIL - MUNICIPIO		300.000,00	300.000,00
195730111.2311.0001	MANUTENCAO DA CASA BRASIL - MUNICIPIO		300.000,00	300.000,00
T O T A L		8.905.248,62	7.955.755,06	16.861.003,68

26000 - SECRETARIA DE DESENVOLVIMENTO ECONÔMICO
Orçamento Fiscal

Exercício de 2010

A N E X O 2

26201 -FUNDACAO DE CULTURA, ESPORTE E TURISMO DE FORTALEZA		N A T U R E Z A D A D E S P E S A		
CODIGO	E S P E C I F I C A C A O	ELEMENTO	MODALIDADE	CATEGORIA/GRUPO
3.0.00.00	DESPESAS CORRENTES			671.688,74
3.1.00.00	PESSOAL E ENCARGOS SOCIAIS			235.967,36
3.1.90.00	APLICACOES DIRETAS		220.211,81	
3.1.90.09	SALARIO-FAMILIA			
3.1.90.11	VENCIMENTOS E VANTAGENS FIXAS - PE	184.816,14		
3.1.90.13	OBRIGACOES PATRONAIS	32.002,18		
3.1.90.16	OUTRAS DESPESAS VARIAVEIS - PESSOA			
3.1.90.92	DESPESAS DE EXERCICIOS ANTERIORES	3.393,49		
3.1.90.96	RESSARCIMENTO DE DESPESAS DE PESSO			
3.1.91.00	APLICACOES DIRETAS DECORRENTES DE OPER		15.755,55	
3.1.91.13	OBRIGACOES PATRONAIS	15.755,55		
3.1.91.92	DESPESAS DE EXERCICIOS ANTERIORES			
3.3.00.00	OUTRAS DESPESAS CORRENTES			435.721,38
3.3.50.00	TRANSF.A INSTITUI.PRIVADA S/FIM LUCRATIV			
3.3.50.41	CONTRIBUICOES			
3.3.90.00	APLICACOES DIRETAS		435.721,38	
3.3.90.14	DIARIAS - CIVIL			
3.3.90.30	MATERIAL DE CONSUMO	5.877,80		
3.3.90.31	PREMIACOES CULTURAIIS, ARTISTICAS,			
3.3.90.33	PASSAGENS E DESPESAS COM LOCOMOCAO	2.690,98		
3.3.90.35	SERVICOS DE CONSULTORIA			
3.3.90.36	OUTROS SERVICOS DE TERCEIROS - PF	399,47		
3.3.90.37	LOCACAO DE MAO-DE-OBRA			
3.3.90.39	OUTROS SERVICOS DE TERCEIROS - PJ	219.444,07		
3.3.90.46	AUXILIO-ALIMENTACAO	14.190,78		
3.3.90.47	OBRIGACOES TRIBUTARIAS CONTRIBUTIV	1.882,58		
3.3.90.91	SENTENCAS JUDICIAIS			
3.3.90.92	DESPESAS DE EXERCICIOS ANTERIORES	67,98		
3.3.90.93	INDENIZACOES E RESTITUICOES	191.167,72		
3.3.91.00	APLICACOES DIRETAS DECORRENTES DE OPER			
3.3.91.39	OUTROS SERVICOS DE TERCEIROS - PJ			
4.0.00.00	DESPESAS DE CAPITAL			165.983,54
4.4.00.00	INVESTIMENTOS			165.983,54
4.4.90.00	APLICACOES DIRETAS		165.983,54	
4.4.90.51	OBRAS E INSTALACOES			
4.4.90.52	EQUIPAMENTOS E MATERIAL PERMANENTE	165.983,54		
4.4.90.92	DESPESAS DE EXERCICIOS ANTERIORES			
T O T A L				837.672,28

26000 - SECRETARIA DE DESENVOLVIMENTO ECONÔMICO
Orçamento Fiscal

Exercício de 2010

A N E X O 6

26201 - FUNDACAO DE CULTURA, ESPORTE E TURISMO DE FORTALEZA		P R O G R A M A D E T R A B A L H O		
CODIGO	E S P E C I F I C A C A O	PROJETO	ATIVIDADE	T O T A L
130000000.0000.0000	CULTURA	385.769,70	450.020,00	835.789,70
131220000.0000.0000	ADMINISTRACAO GERAL		357.628,36	357.628,36
131220002.0000.0000	APOIO ADMINISTRATIVO		357.628,36	357.628,36
131220002.2002.0000	MANUTENCAO DOS SERVICOS ADMINISTRATIVOS - MUNICIPIO		121.661,00	121.661,00
131220002.2002.0026	MANUTENCAO DOS SERVICOS ADMINISTRATIVOS - MUNICIPIO		121.661,00	121.661,00
131220002.2014.0000	REMUNERACAO DE PESSOAL ATIVO DO MUNICIPIO E ENCARGOS		235.967,36	235.967,36
131220002.2014.0012	REMUNERACAO DE PESSOAL ATIVO DO MUNICIPIO E ENCARGO		235.967,36	235.967,36
131220008.0000.0000	VALORIZACAO DO SERVIDOR PUBLICO			
131220008.2012.0000	CAPACITACAO DE SERVIDORES - MUNICIPIO			
131220008.2012.0016	CAPACITACAO DE SERVIDORES - MUNICIPIO			
133910000.0000.0000	PATRIMONIO HISTORICO, ARTISTICO E ARQUEO			
133910056.0000.0000	PRESERVACAO DO PATRIMONIO HISTORICO E CU			
133910056.1341.0000	REFORMAS E RESTAURACAO DO PATRIMONIO HISTORICO - MUN			
133910056.1341.0002	REFORMAS E RESTAURACAO DO PATRIMONIO HISTORICO - MU			
133920000.0000.0000	DIFUSAO CULTURAL	385.769,70	92.391,64	478.161,34
133920054.0000.0000	DESENVOLVIMENTO DA CULTURA	385.769,70		385.769,70
133920054.1065.0000	APOIO AO TURISMO - MUNICIPIO	385.769,70		385.769,70
133920054.1065.0001	APOIO AS MANIFESTACOES CULTURAIS - MUNICIPIO	385.769,70		385.769,70
133920054.1065.0010	APOIO AS MANIFESTACOES ESPORTIVAS - MUNICIPIO			
133920054.1065.0011	APOIO AO TURISMO - MUNICIPIO			
133920054.2252.0000	DIVULGACAO DAS ACOES DE CULTURA - MUNICIPIO			
133920054.2252.0001	DIVULGACAO DAS ACOES DE CULTURA - MUNICIPIO			
133920115.0000.0000	INTEGRACAO CULTURA, ARTE, CIENCIA E ESPO		92.391,64	92.391,64
133920115.2227.0000	EQUIPAMENTO DO CUCA - SER I		92.391,64	92.391,64
133920115.2227.0022	EQUIPAMENTO DO CUCA - SER I		92.391,64	92.391,64
280000000.0000.0000	ENCARGOS ESPECIAIS		1.882,58	1.882,58
288460000.0000.0000	OUTROS ENCARGOS ESPECIAIS		1.882,58	1.882,58
288460901.0000.0000	OPERACOES ESPECIAIS: CUMPRIMENTO DE SENT			
288460901.0001.0000	CUMPRIMENTO DE SENTENCA JUDICIAIS - MUNICIPIO			
288460901.0001.0006	CUMPRIMENTO DE SENTENCA JUDICIAIS - MUNICIPIO			
288460903.0000.0000	OPERACOES ESPECIAIS: CONTRIBUICAO PARA A		1.882,58	1.882,58
288460903.0003.0000	CONTRIBUICAO PARA FORMACAO DO PASEP - MUNICIPIO		1.882,58	1.882,58
288460903.0003.0007	CONTRIBUICAO PARA FORMACAO DO PASEP - MUNICIPIO		1.882,58	1.882,58
T O T A L		385.769,70	451.902,58	837.672,28

26000 - SECRETARIA DE DESENVOLVIMENTO ECONÔMICO
Orçamento Fiscal

Exercício de 2010

A N E X O 2

CONSOLIDACAO DAS DESPESAS POR ORGAO		N A T U R E Z A D A D E S P E S A		
CODIGO	E S P E C I F I C A C A O	ELEMENTO	MODALIDADE	CATEGORIA/GRUPO
3.0.00.00	DESPESAS CORRENTES			17.141.726,35
3.1.00.00	PESSOAL E ENCARGOS SOCIAIS			6.728.333,46
3.1.90.00	APLICACOES DIRETAS		5.717.448,19	
3.1.90.09	SALARIO-FAMILIA	1.317,06		
3.1.90.11	VENCIMENTOS E VANTAGENS FIXAS - PE	4.777.432,05		
3.1.90.13	OBRIGACOES PATRONAIS	146.140,77		
3.1.90.16	OUTRAS DESPESAS VARIAVEIS - PESSOA			
3.1.90.34	OUTRAS DESPESAS DE PESSOAL DECORRE	78.125,43		
3.1.90.92	DESPESAS DE EXERCICIOS ANTERIORES	64.082,53		
3.1.90.96	RESSARCIMENTO DE DESPESAS DE PESSO	650.350,35		
3.1.91.00	APLICACOES DIRETAS DECORRENTES DE OPER		1.010.885,27	
3.1.91.13	OBRIGACOES PATRONAIS	1.010.885,27		
3.1.91.92	DESPESAS DE EXERCICIOS ANTERIORES			
3.3.00.00	OUTRAS DESPESAS CORRENTES			10.413.392,89
3.3.50.00	TRANSF.A INSTITUI.PRIVADA S/FIM LUCRATIV		1.919.116,25	
3.3.50.41	CONTRIBUICOES	1.919.116,25		
3.3.90.00	APLICACOES DIRETAS		8.494.276,64	
3.3.90.14	DIARIAS - CIVIL	3.550,00		
3.3.90.30	MATERIAL DE CONSUMO	103.450,01		
3.3.90.31	PREMIACOES CULTURAIS, ARTISTICAS,			
3.3.90.32	MATERIAL DE DISTRIBUICAO GRATUITA			
3.3.90.33	PASSAGENS E DESPESAS COM LOCOMOCAO	8.359,16		
3.3.90.35	SERVICOS DE CONSULTORIA			
3.3.90.36	OUTROS SERVICOS DE TERCEIROS - PF	26.226,71		
3.3.90.37	LOCACAO DE MAO-DE-OBRA	243.115,92		
3.3.90.39	OUTROS SERVICOS DE TERCEIROS - PJ	7.840.495,16		
3.3.90.46	AUXILIO-ALIMENTACAO	64.726,36		
3.3.90.47	OBRIGACOES TRIBUTARIAS CONTRIBUTIV	1.882,58		
3.3.90.91	SENTENCAS JUDICIAIS			
3.3.90.92	DESPESAS DE EXERCICIOS ANTERIORES	11.303,02		
3.3.90.93	INDENIZACOES E RESTITUICOES	191.167,72		
3.3.91.00	APLICACOES DIRETAS DECORRENTES DE OPER			
3.3.91.39	OUTROS SERVICOS DE TERCEIROS - PJ			
4.0.00.00	DESPESAS DE CAPITAL			556.949,61
4.4.00.00	INVESTIMENTOS			556.949,61
4.4.90.00	APLICACOES DIRETAS		556.949,61	
4.4.90.51	OBRAS E INSTALACOES			
4.4.90.52	EQUIPAMENTOS E MATERIAL PERMANENTE	556.949,61		
4.4.90.92	DESPESAS DE EXERCICIOS ANTERIORES			
T O T A L				17.698.675,96

26000 - SECRETARIA DE DESENVOLVIMENTO ECONÔMICO
Orçamento Fiscal

Exercício de 2010

A N E X O 7

CONSOLIDACAO DAS DESPESAS POR ORGAO		P R O G R A M A D E T R A B A L H O		
CODIGO	E S P E C I F I C A C A O	PROJETO	ATIVIDADE	T O T A L
04000000.0000.0000	ADMINISTRACAO		7.655.755,06	7.655.755,06
041220000.0000.0000	ADMINISTRACAO GERAL		7.655.755,06	7.655.755,06
041220002.0000.0000	APOIO ADMINISTRATIVO		7.655.755,06	7.655.755,06
041220002.2002.0000	MANUTENCAO DOS SERVICOS ADMINISTRATIVOS - MUNICIPIO		1.163.388,96	1.163.388,96
041220002.2002.0009	MANUTENCAO DOS SERVICOS ADMINISTRATIVOS - MUNICIPIO		1.163.388,96	1.163.388,96
041220002.2014.0000	REMUNERACAO DE PESSOAL ATIVO DO MUNICIPIO E ENCARGOS		6.492.366,10	6.492.366,10
041220002.2014.0010	REMUNERACAO DE PESSOAL ATIVO DO MUNICIPIO E ENCARGO		6.492.366,10	6.492.366,10
041260000.0000.0000	TECNOLOGIA DA INFORMATIZACAO			
041260112.0000.0000	GESTAO DA TECNOLOGIA DA INFORMACAO			
041260112.2304.0000	GESTAO DO POLO TECNOLÓGICO DE FORTALEZA - MUNICIPIO			
041260112.2304.0001	GESTAO DO POLO TECNOLÓGICO DE FORTALEZA - MUNICIPIO			
110000000.0000.0000	TRABALHO	7.888.528,62		7.888.528,62
111220000.0000.0000	ADMINISTRACAO GERAL			
111220002.0000.0000	APOIO ADMINISTRATIVO			
111220002.2109.0000	MANUTENCAO DO CONSELHO MUNICIPAL DO TRABALHO - MUNIC			
111220002.2109.0002	MANUTENCAO DO CONSELHO MUNICIPAL DO TRABALHO - MUNI			
113330000.0000.0000	EMPREGABILIDADE	2.989.373,20		2.989.373,20
113330043.0000.0000	QUALIFICACAO PROFISSIONAL	2.989.373,20		2.989.373,20
113330043.1030.0000	APOIO AO CENTRO DE FORMACAO E INCLUSAO SOCIAL N. SRA	2.989.373,20		2.989.373,20
113330043.1030.0002	CAPACITACAO PROFISSIONAL DE TRABALHADORES - MUNICIP	1.881.278,99		1.881.278,99
113330043.1030.0003	APOIO A CENTRO DE APOIO AO DESENVOLVIMENTO SOCIAL -			
113330043.1030.0004	APOIO A ASSOCIACAO FORCA JOVEM DA GRANJA PORTUGAL -	179.442,20		179.442,20
113330043.1030.0005	APOIO A FUNDACAO EDUCACIONAL SILVESTRE GOMES - PROJ	86.516,40		86.516,40
113330043.1030.0006	APOIO A SOCIEDADE DE APOIO AOS MORADORES DA GRANDE	89.834,00		89.834,00
113330043.1030.0007	ASSOCIACAO DOS MORADORES DA FAVELA BREJO SANTO - MU	119.723,00		119.723,00
113330043.1030.0008	ASSOCIACAO BRASILEIRA DE AGENCIAS DE VIAGENS - MUNI			
113330043.1030.0009	APOIO A ACAO PELA VIDA - APV - EP			
113330043.1030.0010	APOIO A ASSOCIACAO DOS MORADORES DO CONJ. PLANALTO			
113330043.1030.0011	APOIO A ASSOCIACAO SHALOM DE PROMOCAO HUMANA - EP			
113330043.1030.0012	APOIO AO LAR DA CRIANCA DOMINGO SAVIO - EP	29.974,00		29.974,00
113330043.1030.0013	APOIO A LIGA ESPOTIVA CULTURAL E BENEFICENTE DO PAS	15.000,00		15.000,00
113330043.1030.0014	FEDERACAO DAS ENTIDADES DE AREAS DE RISCO DE FORTAL	18.000,00		18.000,00
113330043.1030.0015	APOIO A APAF - ASSOCIACAO DE PROTECAO E AMPARO FAMI			
113330043.1030.0016	APOIO A ASSOCIACAO CULTURAL CINTURA FINA - EP			
113330043.1030.0017	APOIO AO CENTRO DE FORMACAO E INCLUSAO N. SRA. DE F	30.000,00		30.000,00
113330043.1030.0018	APOIO A ASSOCIACAO COMUNITARIA JOVEM FELIZ - EP	30.000,00		30.000,00
113330043.1030.0019	APOIO AO INSTITUTO HOMEMTERRA DE EDUCACAO, MEIO AMB			
113330043.1030.0020	APOIO A ASSOCIACAO BENEFICENTE JOAO CAVALCANTE NETO			
113330043.1030.0021	APOIO A ASSOCIACAO BENEFICENTE CULTURAL E RECREATIV	30.000,00		30.000,00
113330043.1030.0022	ASSOCIACAO DOS MORADORES DO GRANDE ANTONIO BEZERRA	149.874,00		149.874,00
113330043.1030.0023	APOIO A ASSOCIACAO DOS MORADORES DO PARQUE PRESIDEN			
113330043.1030.0024	APOIO A ASSOCIACAO BENEFICENTE AO MENOR CARENTE DO			
113330043.1030.0025	INSTITUTO JADER ALENCAR - MUNICIPIO - EP	150.000,00		150.000,00
113330043.1030.0026	APOIO A LIGA ESPORTIVA CULTURAL DO PASSARE - EP	10.000,00		10.000,00
113330043.1030.0027	ASSOCIACAO COMUNITARIA FORCA NOSSA - MUNICIPIO - E			

26000 - SECRETARIA DE DESENVOLVIMENTO ECONÔMICO
Orçamento Fiscal

Exercício de 2010

A N E X O 7

CONSOLIDACAO DAS DESPESAS POR ORGAO		P R O G R A M A D E T R A B A L H O		
CODIGO	E S P E C I F I C A C A O	PROJETO	ATIVIDADE	T O T A L
113330043.1030.0028	FEDERACAO DOS TRABALHADORES CRISTAOS DO CEARA - MUN	49.870,72		49.870,72
113330043.1030.0029	ASSOCIACAO DOS PRODUTORES DE ROUPAS DE N.S DAS GRAC			
113330043.1030.0030	CENTRO DE INCENTIVO A VIDA - MUNICIPIO - EP	39.966,09		39.966,09
113330043.1030.0031	INSTUTO ANALISE - MUNICIPIO - EP	59.893,80		59.893,80
113330043.1030.0032	SOCIEDADE COMUNITARIA DE RECICLAGEM DE LIXO DO PIRA			
113330043.1030.0033	CONSELHO DOS PESCADORES DA COLONIA Z-8 PIRAMBU - MU			
113330043.1030.0035	APOIO A ASSOCIACAO AGAPE - EP			
113330043.1030.0037	APOIO AO INSTITUTO DE RESPONSABILIDADE ECONOMICA E			
113330043.1030.0040	APOIO A FUNDACAO EDUCACIONAL ANDRE LUIS - EP			
113330043.1030.0042	APOIO A ASSOCIACAO ASSISTENCIAL EVANGELICA DA ASSEM			
113330043.1030.0043	APOIO A SOCIEDADE DE APOIO E DEFESA DA VIDA - SOAVI			
113330043.1030.0045	LIGA ESPORTIVA CULTURA E BENEFICENTE DO PASSARE - M	20.000,00		20.000,00
113330043.1030.0046	APOIO AO TEAR - AG. PARA O DESENV. SUSTENTAVEL E IN			
113330043.1030.0054	APOIO AO CENTRO DE FORMACAO E INCLUSAO SOCIAL N. SR			
113340000.0000.0000	FOMENTO AO TRABALHO	4.899.155,42		4.899.155,42
113340043.0000.0000	QUALIFICACAO PROFISSIONAL	523.910,56		523.910,56
113340043.1030.0000	ASSOCIACAO AGAPE - MUNICIPIO - EP	523.910,56		523.910,56
113340043.1030.0034	ASSOCIACAO DOS MORADORES DO RIACHO DOCE - MUNICIPIO			
113340043.1030.0035	CONSELHO COMUNITARIO SANTA FE - MUNICIPIO - EP			
113340043.1030.0036	INSTITUTO DE ASSOCIACAO E PROTECAO SOCIAL - IAPS -			
113340043.1030.0038	ASSOCIACAO DOS MORADORES DO TANCREDO NEVES - MUNICI			
113340043.1030.0039	INSTITUTO HOMEM TERRA DE EDUCACAO, MEIO AMBIENTE E			
113340043.1030.0041	ASSOCIACAO BENEFICENTE AO MENOR CARENTE DO PARQUE S			
113340043.1030.0044	ASSOCIACAO BRASILEIRA DE AGENCIAS DE VIAGEM - MUNIC			
113340043.1030.0047	INSTITUTO DAS CIDADES SUSTENTAVEIS - MUNICIPIO - EP	59.998,90		59.998,90
113340043.1030.0048	COMUNIDADE EM MOVIMENTO DA GRANDE FORTALEZA - COMOV			
113340043.1030.0049	AGENCIA DE INFORMACAO FREI TITO PARA AMERICA LATINA	30.000,00		30.000,00
113340043.1030.0050	INSTITUTO PANAMERICANO PARA O DESENVOLVIMENTO - PRO	333.912,00		333.912,00
113340043.1030.0051	INSTITUTO PANAMERICANO PARA O DESENVOLVIMENTO - PRO			
113340043.1030.0052	CONSELHO PRO MELHORAMENTO PARQUE SANTA ROSA DO BAIR	99.999,66		99.999,66
113340043.1030.0053	ASSOCIACAO AGAPE - MUNICIPIO - EP			
113340044.0000.0000	GERACAO DE EMPREGO E RENDA	3.993.353,38		3.993.353,38
113340044.1033.0000	PROGRAMA AGENCIA CIDADA DE CREDITO - PAC - OP	1.913.916,63		1.913.916,63
113340044.1033.0001	PROGRAMA AGENCIA CIDADA DE CREDITO - PAC - OP	1.913.916,63		1.913.916,63
113340044.1035.0000	DIFERENCIART - MUNICIPIO - EP	1.035.002,96		1.035.002,96
113340044.1035.0001	FOMENTO AS ACOES / ATIVIDADE ASSOCIATIVAS AUTOGESTI	1.035.002,96		1.035.002,96
113340044.1035.0002	INSTITUTO DO TRABALHO E DESENVOLVIMENTO ADMINISTRAT			
113340044.1035.0003	DIFERENCIART - MUNICIPIO - EP			
113340044.1037.0000	CREDJOVEM SOLIDARIO - MUNICIPIO - OP	657.693,46		657.693,46
113340044.1037.0001	CREDJOVEM SOLIDARIO - MUNICIPIO - OP	657.693,46		657.693,46
113340044.1306.0000	FRENTES DE SERVICOS - OP	7.740,00		7.740,00
113340044.1306.0001	FRENTES DE SERVICOS - OP	7.740,00		7.740,00
113340044.1320.0000	ARTESANATO COMPETITIVO - MUNICIPIO	75.000,00		75.000,00
113340044.1320.0001	ARTESANATO COMPETITIVO - MUNICIPIO	75.000,00		75.000,00
113340044.1447.0000	REALIZACAO DE PESQUISA SOBRE O MERCADO DE TRABALHO E	304.000,33		304.000,33

26000 - SECRETARIA DE DESENVOLVIMENTO ECONÔMICO
Orçamento Fiscal

Exercício de 2010

A N E X O 7

CONSOLIDACAO DAS DESPESAS POR ORGAO		P R O G R A M A D E T R A B A L H O		
CODIGO	E S P E C I F I C A C A O	PROJETO	ATIVIDADE	T O T A L
113340044.1447.0001	REALIZACAO DE PESQUISA SOBRE O MERCADO DE TRABALHO	304.000,33		304.000,33
113340044.2316.0000	IMPLANTACAO, ACOMPANHAMENTO E MONITORAMENTO DE PRODU			
113340044.2316.0001	IMPLANTACAO, ACOMPANHAMENTO E MONITORAMENTO DE PROD			
113340098.0000.0000	AGRICULTURA URBANA	381.891,48		381.891,48
113340098.1312.0000	COMUNIDADE ORGANIZADA PARA PRESERVACAO E RECUPERACAO	381.891,48		381.891,48
113340098.1312.0001	IMPLANTACAO, ACOMPANHAMENTO E MONITORAMENTO DE PROD	331.891,48		331.891,48
113340098.1312.0002	COMUNIDADE ORGANIZADA PARA PRESERVACAO E RECUPERACA	50.000,00		50.000,00
113340121.0000.0000	INCENTIVO AO DESENVOLVIMENTO E EXPANSAO			
113340121.1457.0000	ESTIMULO A OPORTUNIDADES DE INVESTIMENTOS - MUNICIPI			
113340121.1457.0001	ESTIMULO A OPORTUNIDADES DE INVESTIMENTOS - MUNICIP			
113340121.1458.0000	ESTIMULO A OPORTUNIDADES DE INVESTIMENTOS - MUNICIPI			
113340121.1458.0001	ESTIMULO A OPORTUNIDADES DE INVESTIMENTOS - MUNICIP			
113340121.1459.0000	SUORTE A FEIRAS E EVENTOS TEMATICOS - MUNICIPIO - O			
113340121.1459.0001	SUORTE A FEIRAS E EVENTOS TEMATICOS - MUNICIPIO -			
113340121.1460.0000	APOIO A INSTALACAO DE INFRAESTRUTURAS DE SERVICOS -			
113340121.1460.0001	APOIO A INSTALACAO DE INFRAESTRUTURAS DE SERVICOS -			
113340122.0000.0000	ADOCACAO DE TECNOLOGIAS DESTINADAS A INOVA			
113340122.1461.0000	IDENTIFICACAO E FOMENTO A ARRANJOS PRODUTIVOS LOCAIS			
113340122.1461.0001	IDENTIFICACAO E FOMENTO A ARRANJOS PRODUTIVOS LOCAI			
113340122.1462.0000	CRIACAO E DESENVOLVIMENTO DE DESING DE PRODUTOS - MU			
113340122.1462.0001	CRIACAO E DESENVOLVIMENTO DE DESING DE PRODUTOS - M			
1300000000.0000.0000	CULTURA	385.769,70	450.020,00	835.789,70
131220000.0000.0000	ADMINISTRACAO GERAL		357.628,36	357.628,36
131220002.0000.0000	APOIO ADMINISTRATIVO		357.628,36	357.628,36
131220002.2002.0000	MANUTENCAO DOS SERVICOS ADMINISTRATIVOS - MUNICIPIO		121.661,00	121.661,00
131220002.2002.0026	MANUTENCAO DOS SERVICOS ADMINISTRATIVOS - MUNICIPIO		121.661,00	121.661,00
131220002.2014.0000	REMUNERACAO DE PESSOAL ATIVO DO MUNICIPIO E ENCARGOS		235.967,36	235.967,36
131220002.2014.0012	REMUNERACAO DE PESSOAL ATIVO DO MUNICIPIO E ENCARGO		235.967,36	235.967,36
131220008.0000.0000	VALORIZACAO DO SERVIDOR PUBLICO			
131220008.2012.0000	CAPACITACAO DE SERVIDORES - MUNICIPIO			
131220008.2012.0016	CAPACITACAO DE SERVIDORES - MUNICIPIO			
133910000.0000.0000	PATRIMONIO HISTORICO, ARTISTICO E ARQUEO			
133910056.0000.0000	PRESERVACAO DO PATRIMONIO HISTORICO E CU			
133910056.1341.0000	REFORMAS E RESTAURACAO DO PATRIMONIO HISTORICO - MUN			
133910056.1341.0002	REFORMAS E RESTAURACAO DO PATRIMONIO HISTORICO - MU			
133920000.0000.0000	DIFUSAO CULTURAL	385.769,70	92.391,64	478.161,34
133920054.0000.0000	DESENVOLVIMENTO DA CULTURA	385.769,70		385.769,70
133920054.1065.0000	APOIO AO TURISMO - MUNICIPIO	385.769,70		385.769,70
133920054.1065.0001	APOIO AS MANIFESTACOES CULTURAIIS - MUNICIPIO	385.769,70		385.769,70
133920054.1065.0010	APOIO AS MANIFESTACOES ESPORTIVAS - MUNICIPIO			
133920054.1065.0011	APOIO AO TURISMO - MUNICIPIO			
133920054.2252.0000	DIVULGACAO DAS ACOES DE CULTURA - MUNICIPIO			
133920054.2252.0001	DIVULGACAO DAS ACOES DE CULTURA - MUNICIPIO			
133920115.0000.0000	INTEGRACAO CULTURA, ARTE, CIENCIA E ESPO		92.391,64	92.391,64
133920115.2227.0000	EQUIPAMENTO DO CUCA - SER I		92.391,64	92.391,64

26000 - SECRETARIA DE DESENVOLVIMENTO ECONÔMICO
Orçamento Fiscal

Exercício de 2010

A N E X O 7

CONSOLIDACAO DAS DESPESAS POR ORGAO		P R O G R A M A D E T R A B A L H O		
CODIGO	E S P E C I F I C A C A O	PROJETO	ATIVIDADE	T O T A L
133920115.2227.0022	EQUIPAMENTO DO CUCA - SER I		92.391,64	92.391,64
190000000.0000.0000	CIENCIA E TECNOLOGIA	1.016.720,00	300.000,00	1.316.720,00
195730000.0000.0000	DIFUSAO DO CONHECIMENTO CIENTIFICO E TEC	1.016.720,00	300.000,00	1.316.720,00
195730111.0000.0000	POLITICAS PUBLICAS DE TECNOLOGIA DA INFO	1.016.720,00	300.000,00	1.316.720,00
195730111.1032.0000	APOIO A ASSOCIACAO DE PAIS E AMIGOS DE PORTADORES DE	1.016.720,00		1.016.720,00
195730111.1032.0001	CAPACITACAO EM TECNOLOGIA DA INFORMACAO - MUNICIPIO		945.000,00	945.000,00
195730111.1032.0002	APOIO A ASSOCIACAO DE PAIS E AMIGOS DE PORTADORES D	71.720,00		71.720,00
195730111.1485.0000	IMPLANTACAO DO PARQUE TECNOLOGICO DE FORTALEZA - MUN			
195730111.1485.0001	IMPLANTACAO DO PARQUE TECNOLOGICO DE FORTALEZA - MU			
195730111.2311.0000	MANUTENCAO DA CASA BRASIL - MUNICIPIO		300.000,00	300.000,00
195730111.2311.0001	MANUTENCAO DA CASA BRASIL - MUNICIPIO		300.000,00	300.000,00
280000000.0000.0000	ENCARGOS ESPECIAIS		1.882,58	1.882,58
288460000.0000.0000	OUTROS ENCARGOS ESPECIAIS		1.882,58	1.882,58
288460901.0000.0000	OPERACOES ESPECIAIS: CUMPRIMENTO DE SENT			
288460901.0001.0000	CUMPRIMENTO DE SENTENCA JUDICIAIS - MUNICIPIO			
288460901.0001.0006	CUMPRIMENTO DE SENTENCA JUDICIAIS - MUNICIPIO			
288460903.0000.0000	OPERACOES ESPECIAIS: CONTRIBUICAO PARA A		1.882,58	1.882,58
288460903.0003.0000	CONTRIBUICAO PARA FORMACAO DO PASEP - MUNICIPIO		1.882,58	1.882,58
288460903.0003.0007	CONTRIBUICAO PARA FORMACAO DO PASEP - MUNICIPIO		1.882,58	1.882,58
T O T A L		9.291.018,32	8.407.657,64	17.698.675,96



**SECRETARIA MUNICIPAL DE DESENVOLVIMENTO
URBANO E INFRA-ESTRUTURA**

27000 - SEC MUNICIPAL DESENVOLVIMENTO URBANO E INFRA-ESTRUTURA
Orçamento Fiscal

Exercício de 2010

A N E X O 2

27101 -SECRETARIA MUNICIPAL DE DESENVOLVIMENTO URBANO E INFRA-ESTRUT		N A T U R E Z A D A D E S P E S A		
CODIGO	E S P E C I F I C A C A O	ELEMENTO	MODALIDADE	CATEGORIA/GRUPO
3.0.00.00	DESPESAS CORRENTES			113.555.892,38
3.1.00.00	PESSOAL E ENCARGOS SOCIAIS			26.389.967,72
3.1.90.00	APLICACOES DIRETAS		21.674.336,96	
3.1.90.09	SALARIO-FAMILIA	46.186,53		
3.1.90.11	VENCIMENTOS E VANTAGENS FIXAS - PE	20.261.821,45		
3.1.90.13	OBRIGACOES PATRONAIS	192.719,49		
3.1.90.16	OUTRAS DESPESAS VARIÁVEIS - PESSOA	24.075,20		
3.1.90.34	OUTRAS DESPESAS DE PESSOAL DECORRE	152.633,50		
3.1.90.92	DESPESAS DE EXERCICIOS ANTERIORES	87.364,55		
3.1.90.96	RESSARCIMENTO DE DESPESAS DE PESSO	909.536,24		
3.1.91.00	APLICACOES DIRETAS DECORRENTES DE OPER		4.715.630,76	
3.1.91.13	OBRIGACOES PATRONAIS	4.715.630,76		
3.1.91.92	DESPESAS DE EXERCICIOS ANTERIORES			
3.3.00.00	OUTRAS DESPESAS CORRENTES			87.165.924,66
3.3.90.00	APLICACOES DIRETAS		87.165.924,66	
3.3.90.14	DIARIAS - CIVIL	24.100,00		
3.3.90.30	MATERIAL DE CONSUMO	24.697.867,79		
3.3.90.33	PASSAGENS E DESPESAS COM LOCOMOCAO	27.300,14		
3.3.90.35	SERVICOS DE CONSULTORIA	3.812.952,80		
3.3.90.36	OUTROS SERVICOS DE TERCEIROS - PF	25.795,91		
3.3.90.37	LOCACAO DE MAO-DE-OBRA	338.169,58		
3.3.90.39	OUTROS SERVICOS DE TERCEIROS - PJ	56.967.719,92		
3.3.90.46	AUXILIO-ALIMENTACAO	519.540,49		
3.3.90.47	OBRIGACOES TRIBUTARIAS CONTRIBUTIV			
3.3.90.92	DESPESAS DE EXERCICIOS ANTERIORES	752.478,03		
3.3.90.93	INDENIZACOES E RESTITUICOES			
4.0.00.00	DESPESAS DE CAPITAL			1.737.238,67
4.4.00.00	INVESTIMENTOS			1.737.238,67
4.4.90.00	APLICACOES DIRETAS		1.737.238,67	
4.4.90.30	MATERIAL DE CONSUMO			
4.4.90.35	SERVICOS DE CONSULTORIA			
4.4.90.37	LOCACAO DE MAO-DE-OBRA			
4.4.90.39	OUTROS SERVICOS DE TERCEIROS - PJ	1.642.534,57		
4.4.90.51	OBRA E INSTALACOES			
4.4.90.52	EQUIPAMENTOS E MATERIAL PERMANENTE	94.704,10		
T O T A L				115.293.131,05

27000 - SEC MUNICIPAL DESENVOLVIMENTO URBANO E INFRA-ESTRUTURA
Orçamento Fiscal

Exercício de 2010

A N E X O 6

27101 -SECRETARIA MUNICIPAL DE DESENVOLVIMENTO URBANO E INFRA-ESTRUT		P R O G R A M A D E T R A B A L H O		
CODIGO	E S P E C I F I C A C A O	PROJETO	ATIVIDADE	T O T A L
04000000.0000.0000	ADMINISTRACAO		29.157.107,50	29.157.107,50
041220000.0000.0000	ADMINISTRACAO GERAL		29.157.107,50	29.157.107,50
041220002.0000.0000	APOIO ADMINISTRATIVO		29.157.107,50	29.157.107,50
041220002.2002.0000	MANUTENCAO DOS SERVICOS ADMINISTRATIVOS - MUNICIPIO		2.767.139,78	2.767.139,78
041220002.2002.0025	MANUTENCAO DOS SERVICOS ADMINISTRATIVOS - MUNICIPIO		2.767.139,78	2.767.139,78
041220002.2006.0000	RACIONALIZACAO E INFORMATIZACAO - MUNICIPIO			
041220002.2006.0015	RACIONALIZACAO E INFORMATIZACAO - MUNICIPIO			
041220002.2014.0000	REMUNERACAO DE PESSOAL ATIVO DO MUNICIPIO E ENCARGOS		26.389.967,72	26.389.967,72
041220002.2014.0023	REMUNERACAO DE PESSOAL ATIVO DO MUNICIPIO E ENCARGO		26.389.967,72	26.389.967,72
150000000.0000.0000	URBANISMO	6.396.842,80	75.834.417,07	82.231.259,87
151250000.0000.0000	NORMALIZACAO E FISCALIZACAO	489.145,48	3.675,00	492.820,48
151250125.0000.0000	PROGRAMA DE MELHORIA DA QUALIDADE DE OBR	489.145,48	3.675,00	492.820,48
151250125.1476.0000	GERENCIAMENTO E SUPERVISAO DE OBRAS - MUNICIPIO	489.145,48		489.145,48
151250125.1476.0001	MELHORIA DOS PROCESSOS DE FISCALIZACAO DE OBRAS - Q			
151250125.1476.0003	GERENCIAMENTO E SUPERVISAO DE OBRAS - MUNICIPIO	489.145,48		489.145,48
151250125.2306.0000	CAPACITACAO DE SERVIDORES - QUALIFOR - MUNICIPIO		3.675,00	3.675,00
151250125.2306.0001	CAPACITACAO DE SERVIDORES - QUALIFOR - MUNICIPIO		3.675,00	3.675,00
151270000.0000.0000	ORDENAMENTO TERRITORIAL			
151270017.0000.0000	GESTAO URBANA			
151270017.1011.0000	ATUALIZACAO E COMPLEMENTACAO DA LEGISLACAO URBANA -			
151270017.1011.0001	ATUALIZACAO E COMPLEMENTACAO DA LEGISLACAO URBANA -			
151270017.2033.0000	SISTEMA DE INFORMACOES ESTATISTICAS - MUNICIPIO			
151270017.2033.0009	SISTEMA DE INFORMACOES ESTATISTICAS - MUNICIPIO			
151270018.0000.0000	GESTAO DA POLITICA DE DESENVOLVIMENTO UR			
151270018.1012.0000	IDENTIFICACAO DE AREAS PARA UTILIZACAO DO DIREITO DE			
151270018.1012.0001	IDENTIFICACAO DE AREAS PARA PROJETOS DE OPERACOES U			
151270018.1012.0002	IDENTIFICACAO DE AREAS PARA UTILIZACAO DO DIREITO D			
151270018.2321.0000	MELHORIA DA QUALIDADE DA PAVIMENTACAO ASFALTICA - MU			
151270018.2321.0001	MELHORIA DA QUALIDADE DA PAVIMENTACAO ASFALTICA - M			
151270125.0000.0000	PROGRAMA DE MELHORIA DA QUALIDADE DE OBR			
151270125.2321.0000	MELHORIA DA QUALIDADE DA PAVIMENTACAO ASFALTICA - MU			
151270125.2321.0001	MELHORIA DA QUALIDADE DA PAVIMENTACAO ASFALTICA - M			
154510000.0000.0000	INFRA-ESTRUTURA URBANA	2.164.744,11	46.154.782,70	48.319.526,81
154510023.0000.0000	INFRA-ESTRUTURA URBANA	2.164.744,11		2.164.744,11
154510023.1013.0000	PROJETOS URBANISTICOS DE AREAS PRIORITARIAS - MUNICI			
154510023.1013.0001	PROJETOS URBANISTICOS DE AREAS PRIORITARIAS - MUNIC			
154510023.1014.0000	PROJETOS DE INFRA-ESTRUTURA URBANA - MUNICIPIO	2.164.744,11		2.164.744,11
154510023.1014.0001	PROJETOS DE INFRA-ESTRUTURA URBANA - MUNICIPIO	2.164.744,11		2.164.744,11
154510063.0000.0000	INFRA-ESTRUTURA VIARIA		44.068.794,46	44.068.794,46
154510063.2081.0000	OPERACIONALIZACAO DA USINA DE ASFALTO - MUNICIPIO		44.068.794,46	44.068.794,46
154510063.2081.0001	OPERACIONALIZACAO DA USINA DE ASFALTO - MUNICIPIO		44.068.794,46	44.068.794,46
154510095.0000.0000	PROGRAMA DE REQUALIFICACAO URBANA COM IN		1.649.034,57	1.649.034,57
154510095.2265.0000	GERENCIAMENTO DAS ACOES DO PREURBIS - MUNICIPIO		1.649.034,57	1.649.034,57
154510095.2265.0001	GERENCIAMENTO DAS ACOES DO PREURBIS - MUNICIPIO		1.649.034,57	1.649.034,57
154510118.0000.0000	PROGRAMA MUNICIPAL DE DRENAGEM URBANA DE		436.953,67	436.953,67

27000 - SEC MUNICIPAL DESENVOLVIMENTO URBANO E INFRA-ESTRUTURA
Orçamento Fiscal

Exercício de 2010

A N E X O 6

27101 -SECRETARIA MUNICIPAL DE DESENVOLVIMENTO URBANO E INFRA-ESTRUT		P R O G R A M A D E T R A B A L H O		
CODIGO	E S P E C I F I C A C A O	PROJETO	ATIVIDADE	T O T A L
154510118.2279.0000	PROJETOS DE INFRA-ESTRUTURA URBANA - DRENURB - MUNIC		436.953,67	436.953,67
154510118.2279.0001	PROJETOS DE INFRA-ESTRUTURA URBANA - DRENURB - MUNI		436.953,67	436.953,67
154520000.0000.0000	SERVICOS URBANOS			
154520063.0000.0000	INFRA-ESTRUTURA VIARIA			
154520063.1477.0000	PROGRAMA MOBILIDADE URBANA - PROMOB FORTALEZA - MUNI			
154520063.1477.0008	PROGRAMA MOBILIDADE URBANA - PROMOB FORTALEZA - MUN			
154530000.0000.0000	TRANSPORTES COLETIVOS URBANOS	3.742.953,21	29.675.959,37	33.418.912,58
154530024.0000.0000	GESTAO DO TRANSPORTE URBANO	3.742.953,21	29.653.019,37	33.395.972,58
154530024.1015.0000	DESENVOLVIMENTO INSTITUCIONAL - TRANSPORTE PUBLICO -	3.742.953,21		3.742.953,21
154530024.1015.0001	DESENVOLVIMENTO INSTITUCIONAL - TRANSPORTE PUBLICO	3.742.953,21		3.742.953,21
154530024.2035.0000	EQUIPAMENTOS DO POSTO DE ATENDIMENTO DA GRATUIDADE -		29.653.019,37	29.653.019,37
154530024.2035.0001	VISTORIA E CONTROLE OPERACIONAL DO TRANSPORTE COLET		29.653.019,37	29.653.019,37
154530024.2035.0002	EQUIPAMENTOS DO POSTO DE ATENDIMENTO DA GRATUIDADE			
154530131.0000.0000	PAC DA MOBILIDADE URBANA		22.940,00	22.940,00
154530131.2279.0000	GERENCIAMENTO DAS ACOES DE DINAMIZACAO DOS CORREDORE		22.940,00	22.940,00
154530131.2279.0001	GERENCIAMENTO DAS ACOES DE DINAMIZACAO DOS CORREDOR		22.940,00	22.940,00
160000000.0000.0000	HABITACAO	3.904.763,68		3.904.763,68
164820000.0000.0000	HABITACAO URBANA	3.904.763,68		3.904.763,68
164820025.0000.0000	GESTAO DA POLITICA DE HABITACAO	3.904.763,68		3.904.763,68
164820025.1016.0000	DESENVOLVIMENTO DAS ATIVIDADES SOCIAIS DE HABITACAO	3.904.763,68		3.904.763,68
164820025.1016.0001	DESENVOLVIMENTO DAS ATIVIDADES SOCIAIS DE HABITACAO	3.904.763,68		3.904.763,68
T O T A L		10.301.606,48	104.991.524,57	115.293.131,05

27000 - SEC MUNICIPAL DESENVOLVIMENTO URBANO E INFRA-ESTRUTURA
Orçamento Fiscal

Exercício de 2010

A N E X O 2

27201 -AUTARQUIA MUNICIPAL DE TRANSITO, SERVICOS PUBLICOS E DE CIDA		N A T U R E Z A D A D E S P E S A		
CODIGO	E S P E C I F I C A C A O	ELEMENTO	MODALIDADE	CATEGORIA/GRUPO
3.0.00.00	DESPESAS CORRENTES			119.203.374,50
3.1.00.00	PESSOAL E ENCARGOS SOCIAIS			16.907.160,37
3.1.90.00	APLICACOES DIRETAS		14.302.473,51	
3.1.90.09	SALARIO-FAMILIA	20.804,67		
3.1.90.11	VENCIMENTOS E VANTAGENS FIXAS - PE	13.067.602,33		
3.1.90.13	OBRIGACOES PATRONAIS	125.362,36		
3.1.90.16	OUTRAS DESPESAS VARIAVEIS - PESSOA			
3.1.90.34	OUTRAS DESPESAS DE PESSOAL DECORRE	876.372,93		
3.1.90.91	SENTENCAS JUDICIAIS			
3.1.90.92	DESPESAS DE EXERCICIOS ANTERIORES	212.331,22		
3.1.90.96	RESSARCIMENTO DE DESPESAS DE PESSO			
3.1.91.00	APLICACOES DIRETAS DECORRENTES DE OPER		2.604.686,86	
3.1.91.13	OBRIGACOES PATRONAIS	2.604.686,86		
3.1.91.92	DESPESAS DE EXERCICIOS ANTERIORES			
3.3.00.00	OUTRAS DESPESAS CORRENTES			102.296.214,13
3.3.20.00	TRANSFERENCIA A UNIAO		1.614.902,73	
3.3.20.81	DISTRIBUICAO CONST OU LEGAL DE REC	1.614.902,73		
3.3.30.00	TRANSFERENCIAS A ESTADOS E AO DISTRITO F		742.545,03	
3.3.30.81	DISTRIBUICAO CONST OU LEGAL DE REC	742.545,03		
3.3.90.00	APLICACOES DIRETAS		99.938.766,37	
3.3.90.10	OUTROS BENEFICIOS DE NATUREZA SOCIAL			
3.3.90.14	DIARIAS - CIVIL	1.050,00		
3.3.90.30	MATERIAL DE CONSUMO	339.464,29		
3.3.90.33	PASSAGENS E DESPESAS COM LOCOMOCAO	4.340,82		
3.3.90.36	OUTROS SERVICOS DE TERCEIROS - PF	165.671,29		
3.3.90.37	LOCACAO DE MAO-DE-OBRA	339.976,16		
3.3.90.39	OUTROS SERVICOS DE TERCEIROS - PJ	82.214.248,68		
3.3.90.46	AUXILIO-ALIMENTACAO	280.634,67		
3.3.90.47	OBRIGACOES TRIBUTARIAS CONTRIBUTIV	505.537,33		
3.3.90.91	SENTENCAS JUDICIAIS	518,26		
3.3.90.92	DESPESAS DE EXERCICIOS ANTERIORES	16.087.324,87		
3.3.91.00	APLICACOES DIRETAS DECORRENTES DE OPER			
3.3.91.39	OUTROS SERVICOS DE TERCEIROS - PJ			
4.0.00.00	DESPESAS DE CAPITAL			52.381.092,09
4.4.00.00	INVESTIMENTOS			52.381.092,09
4.4.90.00	APLICACOES DIRETAS		52.381.092,09	
4.4.90.51	OBRAS E INSTALACOES	50.974.950,41		
4.4.90.52	EQUIPAMENTOS E MATERIAL PERMANENTE	4.853,90		
4.4.90.92	DESPESAS DE EXERCICIOS ANTERIORES	1.401.287,78		
T O T A L				171.584.466,59

27000 - SEC MUNICIPAL DESENVOLVIMENTO URBANO E INFRA-ESTRUTURA
Orçamento Fiscal

Exercício de 2010

A N E X O 6

27201 -AUTARQUIA MUNICIPAL DE TRANSITO, SERVICOS PUBLICOS E DE CIDA		P R O G R A M A D E T R A B A L H O		
CODIGO	E S P E C I F I C A C A O	PROJETO	ATIVIDADE	T O T A L
04000000.0000.0000	ADMINISTRACAO		2.776.860,15	2.776.860,15
041220000.0000.0000	ADMINISTRACAO GERAL		2.776.860,15	2.776.860,15
041220002.0000.0000	APOIO ADMINISTRATIVO		2.776.860,15	2.776.860,15
041220002.2002.0000	MANUTENCAO DOS SERVICOS ADMINISTRATIVOS - MUNICIPIO		2.760.940,15	2.760.940,15
041220002.2002.0008	MANUTENCAO DOS SERVICOS ADMINISTRATIVOS - MUNICIPIO		2.760.940,15	2.760.940,15
041220002.2006.0000	RACIONALIZACAO E INFORMATIZACAO - MUNICIPIO			
041220002.2006.0007	RACIONALIZACAO E INFORMATIZACAO - MUNICIPIO			
041220002.2014.0000	REMUNERACAO DE PESSOAL ATIVO DO MUNICIPIO E ENCARGOS		15.920,00	15.920,00
041220002.2014.0029	REMUNERACAO DE PESSOAL ATIVO DO MUNICIPIO E ENCARGO		15.920,00	15.920,00
041280000.0000.0000	FORMACAO DE RECURSOS HUMANOS			
041280008.0000.0000	VALORIZACAO DO SERVIDOR PUBLICO			
041280008.2012.0000	CAPACITACAO DE SERVIDORES - MUNICIPIO - OP			
041280008.2012.0018	CAPACITACAO DE SERVIDORES - MUNICIPIO - OP			
060000000.0000.0000	SEGURANCA PUBLICA	10.326.976,51	69.986.295,27	80.313.271,78
061220000.0000.0000	ADMINISTRACAO GERAL		792.646,13	792.646,13
061220003.0000.0000	GESTAO POLITICA E ADMINISTRATIVA		792.646,13	792.646,13
061220003.2008.0000	COMUNICACAO DE GOVERNO - MUNICIPIO		792.646,13	792.646,13
061220003.2008.0003	COMUNICACAO DE GOVERNO - MUNICIPIO		792.646,13	792.646,13
061810000.0000.0000	POLICIAMENTO	10.326.976,51	69.193.649,14	79.520.625,65
061810036.0000.0000	EDUCACAO E SEGURANCA NO TRANSITO	10.326.976,51	69.193.649,14	79.520.625,65
061810036.1021.0000	CONTROLE DE TRAFEGO EM AREA DE FORTALEZA - MUNICIPIO	10.260.794,35		10.260.794,35
061810036.1021.0001	CONTROLE DE TRAFEGO EM AREA DE FORTALEZA - MUNICIPI	10.260.794,35		10.260.794,35
061810036.1147.0000	EDUCACAO PARA SEGURANCA NO TRANSITO - MUNICIPIO - OP		66.182,16	66.182,16
061810036.1147.0001	EDUCACAO PARA SEGURANCA NO TRANSITO - MUNICIPIO - O		66.182,16	66.182,16
061810036.1198.0000	REEQUIPAMENTO OPERACIONAL DO TRANSITO - MUNICIPIO			
061810036.1198.0001	REEQUIPAMENTO OPERACIONAL DO TRANSITO - MUNICIPIO			
061810036.2014.0000	REMUNERACAO DE PESSOAL ATIVO DO MUNICIPIO E ENCARGOS		16.721.516,77	16.721.516,77
061810036.2014.0001	REMUNERACAO DE PESSOAL ATIVO DO MUNICIPIO E ENCARGO		16.721.516,77	16.721.516,77
061810036.2055.0000	OPERACIONALIZACAO DO TRANSITO - MUNICIPIO - OP		52.472.132,37	52.472.132,37
061810036.2055.0001	OPERACIONALIZACAO DO TRANSITO - MUNICIPIO - OP		52.472.132,37	52.472.132,37
150000000.0000.0000	URBANISMO	42.115.443,84	45.872.835,23	87.988.279,07
151220000.0000.0000	ADMINISTRACAO GERAL		353.943,21	353.943,21
151220067.0000.0000	DESENVOLVIMENTO DOS SERVICOS PUBLICOS		353.943,21	353.943,21
151220067.2014.0000	REMUNERACAO DE PESSOAL ATIVO DO MUNICIPIO E ENCARGOS		169.723,60	169.723,60
151220067.2014.0001	REMUNERACAO DE PESSOAL ATIVO DO MUNICIPIO E ENCARGO		169.723,60	169.723,60
151220067.2148.0000	MANUTENCAO DO NUCLEO DE GESTAO ENERGETICA - MUNICIPI		184.219,61	184.219,61
151220067.2148.0001	MANUTENCAO DO NUCLEO DE GESTAO ENERGETICA - MUNICIP		184.219,61	184.219,61
154520000.0000.0000	SERVICOS URBANOS	41.115.443,84	45.518.892,02	86.634.335,86
154520067.0000.0000	DESENVOLVIMENTO DOS SERVICOS PUBLICOS	41.115.443,84	45.518.892,02	86.634.335,86
154520067.1079.0000	MELHORIA DA REDE DE ILUMINACAO PUBLICA - SER III - O	41.115.443,84		41.115.443,84
154520067.1079.0001	AMPLIACAO DA REDE DE ILUMINACAO PUBLICA - SER I - O		3.001.775,98	3.001.775,98
154520067.1079.0002	AMPLIACAO DA REDE DE ILUMINACAO PUBLICA - SER II -		3.601.796,91	3.601.796,91
154520067.1079.0003	AMPLIACAO DA REDE DE ILUMINACAO PUBLICA - SER III -		2.387.377,08	2.387.377,08
154520067.1079.0004	AMPLIACAO DA REDE DE ILUMINACAO PUBLICA - SER IV -		2.501.684,11	2.501.684,11
154520067.1079.0005	AMPLIACAO DA REDE DE ILUMINACAO PUBLICA - SER V - O		3.650.040,14	3.650.040,14

27000 - SEC MUNICIPAL DESENVOLVIMENTO URBANO E INFRA-ESTRUTURA
Orçamento Fiscal

Exercício de 2010

A N E X O 6

27201 -AUTARQUIA MUNICIPAL DE TRANSITO, SERVICOS PUBLICOS E DE CIDA		P R O G R A M A D E T R A B A L H O		
CODIGO	E S P E C I F I C A C A O	PROJETO	ATIVIDADE	T O T A L
154520067.1079.0006	AMPLIACAO DA REDE DE ILUMINACAO PUBLICA - SER VI -	3.792.891,91		3.792.891,91
154520067.1079.0007	MELHORIA DA REDE DE ILUMINACAO PUBLICA - SER I - OP	4.673.324,50		4.673.324,50
154520067.1079.0008	MELHORIA DA REDE DE ILUMINACAO PUBLICA - SER II - O	5.212.072,55		5.212.072,55
154520067.1079.0009	MELHORIA DA REDE DE ILUMINACAO PUBLICA - SER III -	2.398.188,73		2.398.188,73
154520067.1079.0010	MELHORIA DA REDE DE ILUMINACAO PUBLICA - SER IV - O	2.203.827,39		2.203.827,39
154520067.1079.0011	MELHORIA DA REDE DE ILUMINACAO PUBLICA - SER V - OP	3.849.089,21		3.849.089,21
154520067.1079.0012	MELHORIA DA REDE DE ILUMINACAO PUBLICA - SER VI - O	3.843.375,33		3.843.375,33
154520067.1079.0013	AMPLIACAO DA REDE DE ILUMINACAO PUBLICA - SERCEFOP			
154520067.1079.0014	MELHORIA DA REDE DE ILUMINACAO PUBLICA - SER III -			
154520067.2092.0000	MANUTENCAO DA ILUMINACAO PUBLICA - OP - SERCEFOP - O		45.518.892,02	45.518.892,02
154520067.2092.0001	MANUTENCAO DA ILUMINACAO PUBLICA - SER I - OP		7.600.047,10	7.600.047,10
154520067.2092.0002	MANUTENCAO DA ILUMINACAO PUBLICA - SER II - OP		7.376.689,66	7.376.689,66
154520067.2092.0003	MANUTENCAO DA ILUMINACAO PUBLICA - SER III - OP		7.581.212,76	7.581.212,76
154520067.2092.0004	MANUTENCAO DA ILUMINACAO PUBLICA - SER IV - OP		7.887.918,29	7.887.918,29
154520067.2092.0005	MANUTENCAO DA ILUMINACAO PUBLICA - SER V - OP		7.699.307,51	7.699.307,51
154520067.2092.0006	MANUTENCAO DA ILUMINACAO PUBLICA - SER VI - OP		7.373.716,70	7.373.716,70
154520067.2092.0007	MANUTENCAO DA ILUMINACAO PUBLICA - OP - SERCEFOP -			
154530000.0000.0000	TRANSPORTES COLETIVOS URBANOS	1.000.000,00		1.000.000,00
154530087.0000.0000	PROGRAMA DE TRANSPORTE URBANO	1.000.000,00		1.000.000,00
154530087.1199.0000	CONTROLE INTEGRADO DE TRANSPORTES DE FORTALEZA (CITF)	1.000.000,00		1.000.000,00
154530087.1199.0001	CONTROLE INTEGRADO DE TRANSPORTES DE FORTALEZA (CIT)	1.000.000,00		1.000.000,00
280000000.0000.0000	ENCARGOS ESPECIAIS		506.055,59	506.055,59
288460000.0000.0000	OUTROS ENCARGOS ESPECIAIS		506.055,59	506.055,59
288460901.0000.0000	OPERACOES ESPECIAIS: CUMPRIMENTO DE SENT		518,26	518,26
288460901.0001.0000	CUMPRIMENTO DE SENTENCAS JUDICAIS - MUNICIPIO		518,26	518,26
288460901.0001.0008	CUMPRIMENTO DE SENTENCAS JUDICAIS - MUNICIPIO		518,26	518,26
288460903.0000.0000	OPERACOES ESPECIAIS: CONTRIBUICAO PARA A		505.537,33	505.537,33
288460903.0003.0000	CONTRIBUICAO PARA FORMACAO DO PASEP - MUNICIPIO		505.537,33	505.537,33
288460903.0003.0002	CONTRIBUICAO PARA FORMACAO DO PASEP - MUNICIPIO		505.537,33	505.537,33
T O T A L		52.442.420,35	119.142.046,24	171.584.466,59

27000 - SEC MUNICIPAL DESENVOLVIMENTO URBANO E INFRA-ESTRUTURA
Orçamento Fiscal

Exercício de 2010

A N E X O 2

27202 -FUNDACAO DE DESENVOLVIMENTO HABITACIONAL DE FORTALEZA		N A T U R E Z A D A D E S P E S A		
CODIGO	E S P E C I F I C A C A O	ELEMENTO	MODALIDADE	CATEGORIA/GRUPO
3.0.00.00	DESPESAS CORRENTES			12.091.301,84
3.1.00.00	PESSOAL E ENCARGOS SOCIAIS			636.499,64
3.1.90.00	APLICACOES DIRETAS		601.526,38	
3.1.90.09	SALARIO-FAMILIA			
3.1.90.11	VENCIMENTOS E VANTAGENS FIXAS - PE	491.041,11		
3.1.90.13	OBRIGACOES PATRONAIS	93.207,36		
3.1.90.16	OUTRAS DESPESAS VARIAVEIS - PESSOA			
3.1.90.34	OUTRAS DESPESAS DE PESSOAL DECORRE			
3.1.90.92	DESPESAS DE EXERCICIOS ANTERIORES	17.277,91		
3.1.90.96	RESSARCIMENTO DE DESPESAS DE PESSO			
3.1.91.00	APLICACOES DIRETAS DECORRENTES DE OPER		34.973,26	
3.1.91.13	OBRIGACOES PATRONAIS	34.973,26		
3.1.91.92	DESPESAS DE EXERCICIOS ANTERIORES			
3.3.00.00	OUTRAS DESPESAS CORRENTES			11.454.802,20
3.3.50.00	TRANSF.A INSTITUI.PRIVADA S/FIM LUCRATIV			
3.3.50.41	CONTRIBUICOES			
3.3.50.43	SUBVENCOES SOCIAIS			
3.3.90.00	APLICACOES DIRETAS		11.454.802,20	
3.3.90.14	DIARIAS - CIVIL	13.350,00		
3.3.90.30	MATERIAL DE CONSUMO	30.253,90		
3.3.90.32	MATERIAL DE DISTRIBUICAO GRATUITA			
3.3.90.33	PASSAGENS E DESPESAS COM LOCOMOCAO	12.828,00		
3.3.90.35	SERVICOS DE CONSULTORIA	1.216.314,19		
3.3.90.36	OUTROS SERVICOS DE TERCEIROS - PF	252.165,49		
3.3.90.37	LOCACAO DE MAO-DE-OBRA	1.189.695,75		
3.3.90.39	OUTROS SERVICOS DE TERCEIROS - PJ	8.248.400,35		
3.3.90.46	AUXILIO-ALIMENTACAO	38.400,33		
3.3.90.47	OBRIGACOES TRIBUTARIAS CONTRIBUTIV			
3.3.90.92	DESPESAS DE EXERCICIOS ANTERIORES	453.394,19		
3.3.90.93	INDENIZACOES E RESTITUICOES			
4.0.00.00	DESPESAS DE CAPITAL			48.970.899,88
4.4.00.00	INVESTIMENTOS			48.970.899,88
4.4.50.00	TRANSFERENCIAS A INSTITUICOES PRIVADAS S			
4.4.50.42	AUXILIOS			
4.4.90.00	APLICACOES DIRETAS		48.970.899,88	
4.4.90.51	OBRAS E INSTALACOES	27.457.468,63		
4.4.90.52	EQUIPAMENTOS E MATERIAL PERMANENTE	7.631,00		
4.4.90.61	AQUISICAO DE IMOVEIS	14.200.420,08		
4.4.90.92	DESPESAS DE EXERCICIOS ANTERIORES	7.145.380,17		
4.4.90.93	INDENIZACOES E RESTITUICOES	160.000,00		
T O T A L				61.062.201,72

27000 - SEC MUNICIPAL DESENVOLVIMENTO URBANO E INFRA-ESTRUTURA
Orçamento Fiscal

Exercício de 2010

A N E X O 6

27202 -FUNDACAO DE DESENVOLVIMENTO HABITACIONAL DE FORTALEZA		P R O G R A M A D E T R A B A L H O		
CODIGO	E S P E C I F I C A C A O	PROJETO	ATIVIDADE	T O T A L
150000000.0000.0000	URBANISMO			
151250000.0000.0000	NORMALIZACAO E FISCALIZACAO			
151250125.0000.0000	PROGRAMA DE MELHORIA DA QUALIDADE DE OBR			
151250125.1476.0000	MELHORIA DOS PROCESSOS DE FISCALIZACAO DE OBRAS - QU			
151250125.1476.0002	MELHORIA DOS PROCESSOS DE FISCALIZACAO DE OBRAS - Q			
160000000.0000.0000	HABITACAO	58.419.063,47	2.643.138,25	61.062.201,72
161220000.0000.0000	ADMINISTRACAO GERAL		2.643.138,25	2.643.138,25
161220002.0000.0000	APOIO ADMINISTRATIVO		2.643.138,25	2.643.138,25
161220002.1109.0000	REFORMA DA SEDE DA HABITAFOR - MUNICIPIO			
161220002.1109.0012	REFORMA DA SEDE DA HABITAFOR - MUNICIPIO			
161220002.2002.0000	MANUTENCAO DOS SERVICOS ADMINISTRATIVOS - MUNICIPIO		2.006.638,61	2.006.638,61
161220002.2002.0026	MANUTENCAO DOS SERVICOS ADMINISTRATIVOS - MUNICIPIO		2.006.638,61	2.006.638,61
161220002.2006.0000	RACIONALIZACAO E INFORMATIZACAO - MUNICIPIO			
161220002.2006.0016	RACIONALIZACAO E INFORMATIZACAO - MUNICIPIO			
161220002.2014.0000	REMUNERACAO DE PESSOAL ATIVO DO MUNICIPIO E ENCARGOS		636.499,64	636.499,64
161220002.2014.0024	REMUNERACAO DE PESSOAL ATIVO DO MUNICIPIO E ENCARGO		636.499,64	636.499,64
164820000.0000.0000	HABITACAO URBANA	58.419.063,47		58.419.063,47
164820080.0000.0000	MORAR MELHOR	33.084.764,97		33.084.764,97
164820080.1115.0000	CONSTRUCAO DE HABITACAO POPULAR - SER VI - OP	23.995.986,92		23.995.986,92
164820080.1115.0001	CONSTRUCAO DE HABITACAO POPULAR - SER I - OP	11.134.035,39		11.134.035,39
164820080.1115.0002	CONSTRUCAO DE HABITACAO POPULAR - SER II - OP	3.786.731,15		3.786.731,15
164820080.1115.0003	CONSTRUCAO DE HABITACAO POPULAR - SER III - OP	296.977,99		296.977,99
164820080.1115.0004	CONSTRUCAO DE HABITACAO POPULAR - SER IV - OP			
164820080.1115.0005	CONSTRUCAO DE HABITACAO POPULAR - SER V - OP	5.880.890,18		5.880.890,18
164820080.1115.0006	CONSTRUCAO DE HABITACAO POPULAR - SER VI - OP	2.897.352,21		2.897.352,21
164820080.1121.0000	MELHORIA HABITACIONAL - SER VI			
164820080.1121.0001	MELHORIA HABITACIONAL - SER I			
164820080.1121.0002	MELHORIA HABITACIONAL - SER II			
164820080.1121.0003	MELHORIA HABITACIONAL - SER III			
164820080.1121.0004	MELHORIA HABITACIONAL - SER IV			
164820080.1121.0005	MELHORIA HABITACIONAL - SER V			
164820080.1121.0006	MELHORIA HABITACIONAL - SER VI			
164820080.1163.0000	ESTUDOS E PROJETOS HABITACIONAIS - MUNICIPIO	244.349,29		244.349,29
164820080.1163.0001	ESTUDOS E PROJETOS HABITACIONAIS - MUNICIPIO	244.349,29		244.349,29
164820080.1249.0000	PROGRAMA DE SUBSIDIO HABITACIONAL - CASA PRONTA - MU			
164820080.1249.0001	PROGRAMA DE SUBSIDIO HABITACIONAL - CASA PRONTA - M			
164820080.1503.0000	PROJETO VILA DO MAR - CONSTRUCAO DE HABITACAO POPULA	8.844.428,76		8.844.428,76
164820080.1503.0001	PROJETO VILA DO MAR - CONSTRUCAO DE HABITACAO POPUL	8.844.428,76		8.844.428,76
164820084.0000.0000	PROGRAMA DE HABITACAO DE FORTALEZA/PAC	7.136.737,72		7.136.737,72
164820084.1125.0000	ESTUDOS E PROJETOS - MUNICIPIO			
164820084.1125.0001	ESTUDOS E PROJETOS - MUNICIPIO			
164820084.1126.0000	REGULARIZACAO FUNDIARIA EM ASSENTAMENTOS POPULARES -			
164820084.1126.0001	REGULARIZACAO FUNDIARIA EM ASSENTAMENTOS POPULARES			
164820084.1127.0000	CAPACITACAO PROFISSIONAL E GERACAO DE EMPREGO E REND			
164820084.1127.0001	CAPACITACAO PROFISSIONAL E GERACAO DE EMPREGO E REN			

27000 - SEC MUNICIPAL DESENVOLVIMENTO URBANO E INFRA-ESTRUTURA
Orçamento Fiscal

Exercício de 2010

A N E X O 6

27202 -FUNDACAO DE DESENVOLVIMENTO HABITACIONAL DE FORTALEZA		P R O G R A M A D E T R A B A L H O		
CODIGO	E S P E C I F I C A C A O	PROJETO	ATIVIDADE	T O T A L
164820084.1128.0000	CONSTRUCAO DE FOSSAS SEPTICAS - MUNICIPIO			
164820084.1128.0001	IMPLANTACAO DE OBRAS DE SANEAMENTO BASICO - MUNICIP			
164820084.1128.0002	CONSTRUCAO DE FOSSAS SEPTICAS - MUNICIPIO			
164820084.1129.0000	ASSISTENCIA SOCIAL AS FAMILIAS - MUNICIPIO	8.985,36		8.985,36
164820084.1129.0001	ASSISTENCIA SOCIAL AS FAMILIAS - MUNICIPIO	8.985,36		8.985,36
164820084.1130.0000	OBRIGACOES TRIBUTARIAS E CONTRIBUTIVAS - MUNICIPIO			
164820084.1130.0001	OBRIGACOES TRIBUTARIAS E CONTRIBUTIVAS - MUNICIPIO			
164820084.1131.0000	CONSTRUCAO DE UNIDADES HABITACIONAIS POPULARES - MUN	7.001.558,78		7.001.558,78
164820084.1131.0001	CONSTRUCAO DE UNIDADES HABITACIONAIS POPULARES - MU	7.001.558,78		7.001.558,78
164820084.1132.0000	IMPLANTACAO DE INFRA-ESTRUTURA - MUNICIPIO			
164820084.1132.0001	IMPLANTACAO DE INFRA-ESTRUTURA - MUNICIPIO			
164820084.1133.0000	APOIO AO DESENVOLVIMENTO INSTITUCIONAL - MUNICIPIO	126.193,58		126.193,58
164820084.1133.0001	APOIO AO DESENVOLVIMENTO INSTITUCIONAL - MUNICIPIO	126.193,58		126.193,58
164820084.1134.0000	INDENIZACOES EM AREAS DE INTERVENCAO - MUNICIPIO			
164820084.1134.0001	INDENIZACOES EM AREAS DE INTERVENCAO - MUNICIPIO			
164820084.1160.0000	IMPLANTACAO DE UNIDADES DE ASSISTENCIA SOCIAL - MUNI			
164820084.1160.0001	IMPLANTACAO DE UNIDADES DE ASSISTENCIA SOCIAL - MUN			
164820084.1251.0000	RECUPERACAO AMBIENTAL EM AREAS DE RISCO - MUNICIPIO			
164820084.1251.0001	RECUPERACAO AMBIENTAL EM AREAS DE RISCO - MUNICIPIO			
164820084.1353.0000	COOPERACAO TECNICA - MUNICIPIO			
164820084.1353.0001	COOPERACAO TECNICA - MUNICIPIO			
164820084.1505.0000	PROJETO VILA DO MAR - REGULARIZACAO FUNDIARIA - SER			
164820084.1505.0001	PROJETO VILA DO MAR - REGULARIZACAO FUNDIARIA - SER			
164820085.0000.0000	DESENVOLVIMENTO DE EQUIPAMENTOS SOCIAIS			
164820085.1136.0000	APOIO A CONSERVACAO DE EQUIPAMENTOS SOCIAIS - MUNICI			
164820085.1136.0002	APOIO A CONSERVACAO DE EQUIPAMENTOS SOCIAIS - MUNIC			
164820085.1220.0000	IMPLANTACAO DE LAVANDERIA COMUNITARIA - OP			
164820085.1220.0001	APOIO A CONSTRUCAO DE EQUIPAMENTOS SOCIAIS - MUNICI			
164820085.1220.0002	IMPLANTACAO DE LAVANDERIA COMUNITARIA - OP			
164820095.0000.0000	PROGRAMA DE REQUALIFICACAO URBANA COM IN	5.549.728,01		5.549.728,01
164820095.1349.0000	INDENIZACAO	160.000,00		160.000,00
164820095.1349.0001	INDENIZACAO	160.000,00		160.000,00
164820095.1354.0000	CONSTRUCAO DE UNIDADES HABITACIONAIS - MUNICIPIO	5.389.728,01		5.389.728,01
164820095.1354.0001	CONSTRUCAO DE UNIDADES HABITACIONAIS - MUNICIPIO	5.389.728,01		5.389.728,01
164820095.1355.0000	RECUPERACAO AMBIENTAL EM AREAS DE RISCO - MUNICIPIO			
164820095.1355.0007	RECUPERACAO AMBIENTAL EM AREAS DE RISCO - MUNICIPIO			
164820095.1356.0000	IMPLANTACAO DE INFRA-ESTRUTURA - MUNICIPIO			
164820095.1356.0007	IMPLANTACAO DE INFRA-ESTRUTURA - MUNICIPIO			
164820101.0000.0000	PROGRAMA DE ARRENDAMENTO RESIDENCIAL			
164820101.1125.0000	ESTUDOS E PROJETOS - MUNICIPIO			
164820101.1125.0001	ESTUDOS E PROJETOS - MUNICIPIO			
164820101.1327.0000	IMPLANTACAO DE INFRA-ESTRUTURA URBANA - MUNICIPIO			
164820101.1327.0001	IMPLANTACAO DE INFRA-ESTRUTURA URBANA - MUNICIPIO			
164820101.1328.0000	CONSTRUCAO DE HABITACAO POPULAR - MUNICIPIO			
164820101.1328.0001	CONSTRUCAO DE HABITACAO POPULAR - MUNICIPIO			

27000 - SEC MUNICIPAL DESENVOLVIMENTO URBANO E INFRA-ESTRUTURA
Orçamento Fiscal

Exercício de 2010

A N E X O 6

27202 -FUNDACAO DE DESENVOLVIMENTO HABITACIONAL DE FORTALEZA		P R O G R A M A D E T R A B A L H O		
CODIGO	E S P E C I F I C A C A O	PROJETO	ATIVIDADE	T O T A L
164820102.0000.0000	CASA E RENDA			
164820102.1333.0000	REALIZACAO DE ESTUDOS E PROJETOS - MUNICIPIO			
164820102.1333.0001	REALIZACAO DE ESTUDOS E PROJETOS - MUNICIPIO			
164820103.0000.0000	PROGRAMA DE REGULARIZACAO FUNDIARIA DE A	338.600,43		338.600,43
164820103.1126.0000	REGULARIZACAO FUNDIARIA EM ASSENTAMENTOS POPULARES -	226.100,43		226.100,43
164820103.1126.0001	REGULARIZACAO FUNDIARIA EM ASSENTAMENTOS POPULARES	226.100,43		226.100,43
164820103.1336.0000	REGULARIZACAO FUNDIARIA EM TERRAS DA UNIAO - MUNICIP			
164820103.1336.0001	REGULARIZACAO FUNDIARIA EM TERRAS DA UNIAO - MUNICI			
164820103.1337.0000	REGULARIZACAO FUNDIARIA EM CONJUNTOS HABITACIONAIS -	112.500,00		112.500,00
164820103.1337.0001	REGULARIZACAO FUNDIARIA EM CONJUNTOS HABITACIONAIS	112.500,00		112.500,00
164820103.1338.0000	PLANO MUNICIPAL DE REGULARIZACAO FUNDIARIA - MUNICIP			
164820103.1338.0001	PLANO MUNICIPAL DE REGULARIZACAO FUNDIARIA - MUNICI			
164820103.2193.0000	MANUTENCAO DE CADASTROS - MUNICIPIO			
164820103.2193.0001	MANUTENCAO DE CADASTROS - MUNICIPIO			
164820105.0000.0000	PROGRAMA DE URBANIZACAO DE ASSENTAMENTOS	12.309.232,34		12.309.232,34
164820105.1125.0000	ESTUDOS E PROJETOS - MUNICIPIO	8.389.015,93		8.389.015,93
164820105.1125.0001	ESTUDOS E PROJETOS - MUNICIPIO	8.389.015,93		8.389.015,93
164820105.1331.0000	ASSISTENCIA SOCIAL AS FAMILIAS - MUNICIPIO	336.000,00		336.000,00
164820105.1331.0001	ASSISTENCIA SOCIAL AS FAMILIAS - MUNICIPIO	336.000,00		336.000,00
164820105.1344.0000	CONSTRUCAO DE HABITACAO POPULAR - MUNICIPIO - OP	3.495.370,25		3.495.370,25
164820105.1344.0001	CONSTRUCAO DE HABITACAO POPULAR - MUNICIPIO - OP	3.495.370,25		3.495.370,25
164820105.1345.0000	MELHORIA DA HABITACAO POPULAR - MUNICIPIO			
164820105.1345.0001	MELHORIA DA HABITACAO POPULAR - MUNICIPIO			
164820105.1346.0000	IMPLANTACAO DE INFRA-ESTRUTURA URBANA - MUNICIPIO			
164820105.1346.0001	IMPLANTACAO DE INFRA-ESTRUTURA URBANA - MUNICIPIO			
164820105.1347.0000	IMPLANTACAO DE UNIDADE DE ASSISTENCIA SOCIAL - MUNIC	76.196,16		76.196,16
164820105.1347.0001	IMPLANTACAO DE UNIDADE DE ASSISTENCIA SOCIAL - MUNI	76.196,16		76.196,16
164820105.1348.0000	REGULARIZACAO FUNDIARIA - MUNICIPIO	12.650,00		12.650,00
164820105.1348.0001	REGULARIZACAO FUNDIARIA - MUNICIPIO	12.650,00		12.650,00
164820105.1349.0000	INDENIZACAO			
164820105.1349.0001	INDENIZACAO			
164820105.1350.0000	IMPLANTACAO DE OBRAS DE SANEAMENTO BASICO - MUNICIPI			
164820105.1350.0001	IMPLANTACAO DE OBRAS DE SANEAMENTO BASICO - MUNICIP			
164820105.1351.0000	RECUPERACAO AMBIENTAL EM AREAS DE RISCO - MUNICIPIO			
164820105.1351.0001	RECUPERACAO AMBIENTAL EM AREAS DE RISCO - MUNICIPIO			
164820105.2194.0000	CAPACITACAO PROFISSIONAL E GERACAO DE EMPREGO E REND			
164820105.2194.0001	CAPACITACAO PROFISSIONAL E GERACAO DE EMPREGO E REN			
T O T A L		58.419.063,47	2.643.138,25	61.062.201,72

27000 - SEC MUNICIPAL DESENVOLVIMENTO URBANO E INFRA-ESTRUTURA
Orçamento Fiscal

Exercício de 2010

A N E X O 2

CONSOLIDACAO DAS DESPESAS POR ORGAO		N A T U R E Z A D A D E S P E S A		
CODIGO	E S P E C I F I C A C A O	ELEMENTO	MODALIDADE	CATEGORIA/GRUPO
3.0.00.00	DESPESAS CORRENTES			244.850.568,72
3.1.00.00	PESSOAL E ENCARGOS SOCIAIS			43.933.627,73
3.1.90.00	APLICACOES DIRETAS		36.578.336,85	
3.1.90.09	SALARIO-FAMILIA	66.991,20		
3.1.90.11	VENCIMENTOS E VANTAGENS FIXAS - PE	33.820.464,89		
3.1.90.13	OBRIGACOES PATRONAIS	411.289,21		
3.1.90.16	OUTRAS DESPESAS VARIAVEIS - PESSOA	24.075,20		
3.1.90.34	OUTRAS DESPESAS DE PESSOAL DECORRE	1.029.006,43		
3.1.90.91	SENTENCAS JUDICIAIS			
3.1.90.92	DESPESAS DE EXERCICIOS ANTERIORES	316.973,68		
3.1.90.96	RESSARCIMENTO DE DESPESAS DE PESSO	909.536,24		
3.1.91.00	APLICACOES DIRETAS DECORRENTES DE OPER		7.355.290,88	
3.1.91.13	OBRIGACOES PATRONAIS	7.355.290,88		
3.1.91.92	DESPESAS DE EXERCICIOS ANTERIORES			
3.3.00.00	OUTRAS DESPESAS CORRENTES			200.916.940,99
3.3.20.00	TRANSFERENCIA A UNIAO		1.614.902,73	
3.3.20.81	DISTRIBUICAO CONST OU LEGAL DE REC	1.614.902,73		
3.3.30.00	TRANSFERENCIAS A ESTADOS E AO DISTRITO F		742.545,03	
3.3.30.81	DISTRIBUICAO CONST OU LEGAL DE REC	742.545,03		
3.3.50.00	TRANSF.A INSTITUI.PRIVADA S/FIM LUCRATIV			
3.3.50.41	CONTRIBUICOES			
3.3.50.43	SUBVENCOES SOCIAIS			
3.3.90.00	APLICACOES DIRETAS		198.559.493,23	
3.3.90.10	OUTROS BENEFICIOS DE NATUREZA SOCIAL			
3.3.90.14	DIARIAS - CIVIL	38.500,00		
3.3.90.30	MATERIAL DE CONSUMO	25.067.585,98		
3.3.90.32	MATERIAL DE DISTRIBUICAO GRATUITA			
3.3.90.33	PASSAGENS E DESPESAS COM LOCOMOCAO	44.468,96		
3.3.90.35	SERVICOS DE CONSULTORIA	5.029.266,99		
3.3.90.36	OUTROS SERVICOS DE TERCEIROS - PF	443.632,69		
3.3.90.37	LOCACAO DE MAO-DE-OBRA	1.867.841,49		
3.3.90.39	OUTROS SERVICOS DE TERCEIROS - PJ	147.430.368,95		
3.3.90.46	AUXILIO-ALIMENTACAO	838.575,49		
3.3.90.47	OBRIGACOES TRIBUTARIAS CONTRIBUTIV	505.537,33		
3.3.90.91	SENTENCAS JUDICIAIS	518,26		
3.3.90.92	DESPESAS DE EXERCICIOS ANTERIORES	17.293.197,09		
3.3.90.93	INDENIZACOES E RESTITUICOES			
3.3.91.00	APLICACOES DIRETAS DECORRENTES DE OPER			
3.3.91.39	OUTROS SERVICOS DE TERCEIROS - PJ			
4.0.00.00	DESPESAS DE CAPITAL			103.089.230,64
4.4.00.00	INVESTIMENTOS			103.089.230,64
4.4.50.00	TRANSFERENCIAS A INSTITUICOES PRIVADAS S			
4.4.50.42	AUXILIOS			
4.4.90.00	APLICACOES DIRETAS		103.089.230,64	
4.4.90.30	MATERIAL DE CONSUMO			

CONSOLIDACAO DAS DESPESAS POR ORGAO		N A T U R E Z A D A D E S P E S A		
CODIGO	E S P E C I F I C A C A O	ELEMENTO	MODALIDADE	CATEGORIA/GRUPO
4.4.90.35	SERVICOS DE CONSULTORIA			
4.4.90.37	LOCACAO DE MAO-DE-OBRA			
4.4.90.39	OUTROS SERVICOS DE TERCEIROS - PJ	1.642.534,57		
4.4.90.51	OBRAS E INSTALACOES	78.432.419,04		
4.4.90.52	EQUIPAMENTOS E MATERIAL PERMANENTE	107.189,00		
4.4.90.61	AQUISICAO DE IMOVEIS	14.200.420,08		
4.4.90.92	DESPESAS DE EXERCICIOS ANTERIORES	8.546.667,95		
4.4.90.93	INDENIZACOES E RESTITUICOES	160.000,00		
T O T A L				347.939.799,36

27000 - SEC MUNICIPAL DESENVOLVIMENTO URBANO E INFRA-ESTRUTURA
Orçamento Fiscal

Exercício de 2010

A N E X O 7

CONSOLIDACAO DAS DESPESAS POR ORGAO		P R O G R A M A D E T R A B A L H O		
CODIGO	E S P E C I F I C A C A O	PROJETO	ATIVIDADE	T O T A L
040000000.0000.0000	ADMINISTRACAO		31.933.967,65	31.933.967,65
041220000.0000.0000	ADMINISTRACAO GERAL		31.933.967,65	31.933.967,65
041220002.0000.0000	APOIO ADMINISTRATIVO		31.933.967,65	31.933.967,65
041220002.2002.0000	MANUTENCAO DOS SERVICOS ADMINISTRATIVOS - MUNICIPIO		5.528.079,93	5.528.079,93
041220002.2002.0008	MANUTENCAO DOS SERVICOS ADMINISTRATIVOS - MUNICIPIO		2.760.940,15	2.760.940,15
041220002.2002.0025	MANUTENCAO DOS SERVICOS ADMINISTRATIVOS - MUNICIPIO		2.767.139,78	2.767.139,78
041220002.2006.0000	RACIONALIZACAO E INFORMATIZACAO - MUNICIPIO			
041220002.2006.0007	RACIONALIZACAO E INFORMATIZACAO - MUNICIPIO			
041220002.2006.0015	RACIONALIZACAO E INFORMATIZACAO - MUNICIPIO			
041220002.2014.0000	REMUNERACAO DE PESSOAL ATIVO DO MUNICIPIO E ENCARGOS		26.405.887,72	26.405.887,72
041220002.2014.0023	REMUNERACAO DE PESSOAL ATIVO DO MUNICIPIO E ENCARGO		26.389.967,72	26.389.967,72
041220002.2014.0029	REMUNERACAO DE PESSOAL ATIVO DO MUNICIPIO E ENCARGO		15.920,00	15.920,00
041280000.0000.0000	FORMACAO DE RECURSOS HUMANOS			
041280008.0000.0000	VALORIZACAO DO SERVIDOR PUBLICO			
041280008.2012.0000	CAPACITACAO DE SERVIDORES - MUNICIPIO - OP			
041280008.2012.0018	CAPACITACAO DE SERVIDORES - MUNICIPIO - OP			
060000000.0000.0000	SEGURANCA PUBLICA	10.326.976,51	69.986.295,27	80.313.271,78
061220000.0000.0000	ADMINISTRACAO GERAL		792.646,13	792.646,13
061220003.0000.0000	GESTAO POLITICA E ADMINISTRATIVA		792.646,13	792.646,13
061220003.2008.0000	COMUNICACAO DE GOVERNO - MUNICIPIO		792.646,13	792.646,13
061220003.2008.0003	COMUNICACAO DE GOVERNO - MUNICIPIO		792.646,13	792.646,13
061810000.0000.0000	POLICIAMENTO	10.326.976,51	69.193.649,14	79.520.625,65
061810036.0000.0000	EDUCACAO E SEGURANCA NO TRANSITO	10.326.976,51	69.193.649,14	79.520.625,65
061810036.1021.0000	CONTROLE DE TRAFEGO EM AREA DE FORTALEZA - MUNICIPIO	10.260.794,35		10.260.794,35
061810036.1021.0001	CONTROLE DE TRAFEGO EM AREA DE FORTALEZA - MUNICIPI	10.260.794,35		10.260.794,35
061810036.1147.0000	EDUCACAO PARA SEGURANCA NO TRANSITO - MUNICIPIO - OP		66.182,16	66.182,16
061810036.1147.0001	EDUCACAO PARA SEGURANCA NO TRANSITO - MUNICIPIO - O		66.182,16	66.182,16
061810036.1198.0000	REEQUIPAMENTO OPERACIONAL DO TRANSITO - MUNICIPIO			
061810036.1198.0001	REEQUIPAMENTO OPERACIONAL DO TRANSITO - MUNICIPIO			
061810036.2014.0000	REMUNERACAO DE PESSOAL ATIVO DO MUNICIPIO E ENCARGOS		16.721.516,77	16.721.516,77
061810036.2014.0001	REMUNERACAO DE PESSOAL ATIVO DO MUNICIPIO E ENCARGO		16.721.516,77	16.721.516,77
061810036.2055.0000	OPERACIONALIZACAO DO TRANSITO - MUNICIPIO - OP		52.472.132,37	52.472.132,37
061810036.2055.0001	OPERACIONALIZACAO DO TRANSITO - MUNICIPIO - OP		52.472.132,37	52.472.132,37
150000000.0000.0000	URBANISMO	48.512.286,64	121.707.252,30	170.219.538,94
151220000.0000.0000	ADMINISTRACAO GERAL		353.943,21	353.943,21
151220067.0000.0000	DESENVOLVIMENTO DOS SERVICOS PUBLICOS		353.943,21	353.943,21
151220067.2014.0000	REMUNERACAO DE PESSOAL ATIVO DO MUNICIPIO E ENCARGOS		169.723,60	169.723,60
151220067.2014.0001	REMUNERACAO DE PESSOAL ATIVO DO MUNICIPIO E ENCARGO		169.723,60	169.723,60
151220067.2148.0000	MANUTENCAO DO NUCLEO DE GESTAO ENERGETICA - MUNICIPI		184.219,61	184.219,61
151220067.2148.0001	MANUTENCAO DO NUCLEO DE GESTAO ENERGETICA - MUNICIP		184.219,61	184.219,61
151250000.0000.0000	NORMALIZACAO E FISCALIZACAO	489.145,48	3.675,00	492.820,48
151250125.0000.0000	PROGRAMA DE MELHORIA DA QUALIDADE DE OBR	489.145,48	3.675,00	492.820,48
151250125.1476.0000	GERENCIAMENTO E SUPERVISAO DE OBRAS - MUNICIPIO	489.145,48		489.145,48
151250125.1476.0001	MELHORIA DOS PROCESSOS DE FISCALIZACAO DE OBRAS - Q			
151250125.1476.0002	MELHORIA DOS PROCESSOS DE FISCALIZACAO DE OBRAS - Q			

27000 - SEC MUNICIPAL DESENVOLVIMENTO URBANO E INFRA-ESTRUTURA
Orçamento Fiscal

Exercício de 2010

A N E X O 7

CONSOLIDACAO DAS DESPESAS POR ORGAO		P R O G R A M A D E T R A B A L H O		
CODIGO	E S P E C I F I C A C A O	PROJETO	ATIVIDADE	T O T A L
151250125.1476.0003	GERENCIAMENTO E SUPERVISAO DE OBRAS - MUNICIPIO	489.145,48		489.145,48
151250125.2306.0000	CAPACITACAO DE SERVIDORES - QUALIFOR - MUNICIPIO		3.675,00	3.675,00
151250125.2306.0001	CAPACITACAO DE SERVIDORES - QUALIFOR - MUNICIPIO		3.675,00	3.675,00
151270000.0000.0000	ORDENAMENTO TERRITORIAL			
151270017.0000.0000	GESTAO URBANA			
151270017.1011.0000	ATUALIZACAO E COMPLEMENTACAO DA LEGISLACAO URBANA -			
151270017.1011.0001	ATUALIZACAO E COMPLEMENTACAO DA LEGISLACAO URBANA -			
151270017.2033.0000	SISTEMA DE INFORMACOES ESTATISTICAS - MUNICIPIO			
151270017.2033.0009	SISTEMA DE INFORMACOES ESTATISTICAS - MUNICIPIO			
151270018.0000.0000	GESTAO DA POLITICA DE DESENVOLVIMENTO UR			
151270018.1012.0000	IDENTIFICACAO DE AREAS PARA UTILIZACAO DO DIREITO DE			
151270018.1012.0001	IDENTIFICACAO DE AREAS PARA PROJETOS DE OPERACOES U			
151270018.1012.0002	IDENTIFICACAO DE AREAS PARA UTILIZACAO DO DIREITO D			
151270018.2321.0000	MELHORIA DA QUALIDADE DA PAVIMENTACAO ASFALTICA - MU			
151270018.2321.0001	MELHORIA DA QUALIDADE DA PAVIMENTACAO ASFALTICA - M			
151270125.0000.0000	PROGRAMA DE MELHORIA DA QUALIDADE DE OBR			
151270125.2321.0000	MELHORIA DA QUALIDADE DA PAVIMENTACAO ASFALTICA - MU			
151270125.2321.0001	MELHORIA DA QUALIDADE DA PAVIMENTACAO ASFALTICA - M			
154510000.0000.0000	INFRA-ESTRUTURA URBANA	2.164.744,11	46.154.782,70	48.319.526,81
154510023.0000.0000	INFRA-ESTRUTURA URBANA	2.164.744,11		2.164.744,11
154510023.1013.0000	PROJETOS URBANISTICOS DE AREAS PRIORITARIAS - MUNICI			
154510023.1013.0001	PROJETOS URBANISTICOS DE AREAS PRIORITARIAS - MUNIC			
154510023.1014.0000	PROJETOS DE INFRA-ESTRUTURA URBANA - MUNICIPIO	2.164.744,11		2.164.744,11
154510023.1014.0001	PROJETOS DE INFRA-ESTRUTURA URBANA - MUNICIPIO	2.164.744,11		2.164.744,11
154510063.0000.0000	INFRA-ESTRUTURA VIARIA		44.068.794,46	44.068.794,46
154510063.2081.0000	OPERACIONALIZACAO DA USINA DE ASFALTO - MUNICIPIO		44.068.794,46	44.068.794,46
154510063.2081.0001	OPERACIONALIZACAO DA USINA DE ASFALTO - MUNICIPIO		44.068.794,46	44.068.794,46
154510095.0000.0000	PROGRAMA DE REQUALIFICACAO URBANA COM IN		1.649.034,57	1.649.034,57
154510095.2265.0000	GERENCIAMENTO DAS ACOES DO PREURBIS - MUNICIPIO		1.649.034,57	1.649.034,57
154510095.2265.0001	GERENCIAMENTO DAS ACOES DO PREURBIS - MUNICIPIO		1.649.034,57	1.649.034,57
154510118.0000.0000	PROGRAMA MUNICIPAL DE DRENAGEM URBANA DE		436.953,67	436.953,67
154510118.2279.0000	PROJETOS DE INFRA-ESTRUTURA URBANA - DRENURB - MUNIC		436.953,67	436.953,67
154510118.2279.0001	PROJETOS DE INFRA-ESTRUTURA URBANA - DRENURB - MUNI		436.953,67	436.953,67
154520000.0000.0000	SERVICOS URBANOS	41.115.443,84	45.518.892,02	86.634.335,86
154520063.0000.0000	INFRA-ESTRUTURA VIARIA			
154520063.1477.0000	PROGRAMA MOBILIDADE URBANA - PROMOB FORTALEZA - MUNI			
154520063.1477.0008	PROGRAMA MOBILIDADE URBANA - PROMOB FORTALEZA - MUN			
154520067.0000.0000	DESENVOLVIMENTO DOS SERVICOS PUBLICOS	41.115.443,84	45.518.892,02	86.634.335,86
154520067.1079.0000	MELHORIA DA REDE DE ILUMINACAO PUBLICA - SER III - O	41.115.443,84		41.115.443,84
154520067.1079.0001	AMPLIACAO DA REDE DE ILUMINACAO PUBLICA - SER I - O	3.001.775,98		3.001.775,98
154520067.1079.0002	AMPLIACAO DA REDE DE ILUMINACAO PUBLICA - SER II -	3.601.796,91		3.601.796,91
154520067.1079.0003	AMPLIACAO DA REDE DE ILUMINACAO PUBLICA - SER III -	2.387.377,08		2.387.377,08
154520067.1079.0004	AMPLIACAO DA REDE DE ILUMINACAO PUBLICA - SER IV -	2.501.684,11		2.501.684,11
154520067.1079.0005	AMPLIACAO DA REDE DE ILUMINACAO PUBLICA - SER V - O	3.650.040,14		3.650.040,14
154520067.1079.0006	AMPLIACAO DA REDE DE ILUMINACAO PUBLICA - SER VI -	3.792.891,91		3.792.891,91

27000 - SEC MUNICIPAL DESENVOLVIMENTO URBANO E INFRA-ESTRUTURA
Orçamento Fiscal

Exercício de 2010

A N E X O 7

CONSOLIDACAO DAS DESPESAS POR ORGAO		P R O G R A M A D E T R A B A L H O		
CODIGO	E S P E C I F I C A C A O	PROJETO	ATIVIDADE	T O T A L
154520067.1079.0007	MELHORIA DA REDE DE ILUMINACAO PUBLICA - SER I - OP	4.673.324,50		4.673.324,50
154520067.1079.0008	MELHORIA DA REDE DE ILUMINACAO PUBLICA - SER II - O	5.212.072,55		5.212.072,55
154520067.1079.0009	MELHORIA DA REDE DE ILUMINACAO PUBLICA - SER III -	2.398.188,73		2.398.188,73
154520067.1079.0010	MELHORIA DA REDE DE ILUMINACAO PUBLICA - SER IV - O	2.203.827,39		2.203.827,39
154520067.1079.0011	MELHORIA DA REDE DE ILUMINACAO PUBLICA - SER V - OP	3.849.089,21		3.849.089,21
154520067.1079.0012	MELHORIA DA REDE DE ILUMINACAO PUBLICA - SER VI - O	3.843.375,33		3.843.375,33
154520067.1079.0013	AMPLIACAO DA REDE DE ILUMINACAO PUBLICA - SERCEFOP			
154520067.1079.0014	MELHORIA DA REDE DE ILUMINACAO PUBLICA - SER III -			
154520067.2092.0000	MANUTENCAO DA ILUMINACAO PUBLICA - OP - SERCEFOP - O		45.518.892,02	45.518.892,02
154520067.2092.0001	MANUTENCAO DA ILUMINACAO PUBLICA - SER I - OP		7.600.047,10	7.600.047,10
154520067.2092.0002	MANUTENCAO DA ILUMINACAO PUBLICA - SER II - OP		7.376.689,66	7.376.689,66
154520067.2092.0003	MANUTENCAO DA ILUMINACAO PUBLICA - SER III - OP		7.581.212,76	7.581.212,76
154520067.2092.0004	MANUTENCAO DA ILUMINACAO PUBLICA - SER IV - OP		7.887.918,29	7.887.918,29
154520067.2092.0005	MANUTENCAO DA ILUMINACAO PUBLICA - SER V - OP		7.699.307,51	7.699.307,51
154520067.2092.0006	MANUTENCAO DA ILUMINACAO PUBLICA - SER VI - OP		7.373.716,70	7.373.716,70
154520067.2092.0007	MANUTENCAO DA ILUMINACAO PUBLICA - OP - SERCEFOP -			
154530000.0000.0000	TRANSPORTES COLETIVOS URBANOS	4.742.953,21	29.675.959,37	34.418.912,58
154530024.0000.0000	GESTAO DO TRANSPORTE URBANO	3.742.953,21	29.653.019,37	33.395.972,58
154530024.1015.0000	DESENVOLVIMENTO INSTITUCIONAL - TRANSPORTE PUBLICO -	3.742.953,21		3.742.953,21
154530024.1015.0001	DESENVOLVIMENTO INSTITUCIONAL - TRANSPORTE PUBLICO	3.742.953,21		3.742.953,21
154530024.2035.0000	EQUIPAMENTOS DO POSTO DE ATENDIMENTO DA GRATUIDADE -		29.653.019,37	29.653.019,37
154530024.2035.0001	VISTORIA E CONTROLE OPERACIONAL DO TRANSPORTE COLET		29.653.019,37	29.653.019,37
154530024.2035.0002	EQUIPAMENTOS DO POSTO DE ATENDIMENTO DA GRATUIDADE			
154530087.0000.0000	PROGRAMA DE TRANSPORTE URBANO	1.000.000,00		1.000.000,00
154530087.1199.0000	CONTROLE INTEGRADO DE TRANSPORTES DE FORTALEZA (CITF	1.000.000,00		1.000.000,00
154530087.1199.0001	CONTROLE INTEGRADO DE TRANSPORTES DE FORTALEZA (CIT	1.000.000,00		1.000.000,00
154530131.0000.0000	PAC DA MOBILIDADE URBANA		22.940,00	22.940,00
154530131.2279.0000	GERENCIAMENTO DAS ACOES DE DINAMIZACAO DOS CORREDORE		22.940,00	22.940,00
154530131.2279.0001	GERENCIAMENTO DAS ACOES DE DINAMIZACAO DOS CORREDOR		22.940,00	22.940,00
160000000.0000.0000	HABITACAO	62.323.827,15	2.643.138,25	64.966.965,40
161220000.0000.0000	ADMINISTRACAO GERAL		2.643.138,25	2.643.138,25
161220002.0000.0000	APOIO ADMINISTRATIVO		2.643.138,25	2.643.138,25
161220002.1109.0000	REFORMA DA SEDE DA HABITAFOR - MUNICIPIO			
161220002.1109.0012	REFORMA DA SEDE DA HABITAFOR - MUNICIPIO			
161220002.2002.0000	MANUTENCAO DOS SERVICOS ADMINISTRATIVOS - MUNICIPIO		2.006.638,61	2.006.638,61
161220002.2002.0026	MANUTENCAO DOS SERVICOS ADMINISTRATIVOS - MUNICIPIO		2.006.638,61	2.006.638,61
161220002.2006.0000	RACIONALIZACAO E INFORMATIZACAO - MUNICIPIO			
161220002.2006.0016	RACIONALIZACAO E INFORMATIZACAO - MUNICIPIO			
161220002.2014.0000	REMUNERACAO DE PESSOAL ATIVO DO MUNICIPIO E ENCARGOS		636.499,64	636.499,64
161220002.2014.0024	REMUNERACAO DE PESSOAL ATIVO DO MUNICIPIO E ENCARGO		636.499,64	636.499,64
164820000.0000.0000	HABITACAO URBANA	62.323.827,15		62.323.827,15
164820025.0000.0000	GESTAO DA POLITICA DE HABITACAO	3.904.763,68		3.904.763,68
164820025.1016.0000	DESENVOLVIMENTO DAS ATIVIDADES SOCIAIS DE HABITACAO	3.904.763,68		3.904.763,68
164820025.1016.0001	DESENVOLVIMENTO DAS ATIVIDADES SOCIAIS DE HABITACAO	3.904.763,68		3.904.763,68
164820080.0000.0000	MORAR MELHOR	33.084.764,97		33.084.764,97

27000 - SEC MUNICIPAL DESENVOLVIMENTO URBANO E INFRA-ESTRUTURA
Orçamento Fiscal

Exercício de 2010

A N E X O 7

CONSOLIDACAO DAS DESPESAS POR ORGAO		P R O G R A M A D E T R A B A L H O		
CODIGO	E S P E C I F I C A C A O	PROJETO	ATIVIDADE	T O T A L
164820080.1115.0000	CONSTRUCAO DE HABITACAO POPULAR - SER VI - OP	23.995.986,92		23.995.986,92
164820080.1115.0001	CONSTRUCAO DE HABITACAO POPULAR - SER I - OP	11.134.035,39		11.134.035,39
164820080.1115.0002	CONSTRUCAO DE HABITACAO POPULAR - SER II - OP	3.786.731,15		3.786.731,15
164820080.1115.0003	CONSTRUCAO DE HABITACAO POPULAR - SER III - OP	296.977,99		296.977,99
164820080.1115.0004	CONSTRUCAO DE HABITACAO POPULAR - SER IV - OP			
164820080.1115.0005	CONSTRUCAO DE HABITACAO POPULAR - SER V - OP	5.880.890,18		5.880.890,18
164820080.1115.0006	CONSTRUCAO DE HABITACAO POPULAR - SER VI - OP	2.897.352,21		2.897.352,21
164820080.1121.0000	MELHORIA HABITACIONAL - SER VI			
164820080.1121.0001	MELHORIA HABITACIONAL - SER I			
164820080.1121.0002	MELHORIA HABITACIONAL - SER II			
164820080.1121.0003	MELHORIA HABITACIONAL - SER III			
164820080.1121.0004	MELHORIA HABITACIONAL - SER IV			
164820080.1121.0005	MELHORIA HABITACIONAL - SER V			
164820080.1121.0006	MELHORIA HABITACIONAL - SER VI			
164820080.1163.0000	ESTUDOS E PROJETOS HABITACIONAIS - MUNICIPIO	244.349,29		244.349,29
164820080.1163.0001	ESTUDOS E PROJETOS HABITACIONAIS - MUNICIPIO	244.349,29		244.349,29
164820080.1249.0000	PROGRAMA DE SUBSIDIO HABITACIONAL - CASA PRONTA - MU			
164820080.1249.0001	PROGRAMA DE SUBSIDIO HABITACIONAL - CASA PRONTA - M			
164820080.1503.0000	PROJETO VILA DO MAR - CONSTRUCAO DE HABITACAO POPULA	8.844.428,76		8.844.428,76
164820080.1503.0001	PROJETO VILA DO MAR - CONSTRUCAO DE HABITACAO POPUL	8.844.428,76		8.844.428,76
164820084.0000.0000	PROGRAMA DE HABITACAO DE FORTALEZA/PAC	7.136.737,72		7.136.737,72
164820084.1125.0000	ESTUDOS E PROJETOS - MUNICIPIO			
164820084.1125.0001	ESTUDOS E PROJETOS - MUNICIPIO			
164820084.1126.0000	REGULARIZACAO FUNDIARIA EM ASSENTAMENTOS POPULARES -			
164820084.1126.0001	REGULARIZACAO FUNDIARIA EM ASSENTAMENTOS POPULARES			
164820084.1127.0000	CAPACITACAO PROFISSIONAL E GERACAO DE EMPREGO E REND			
164820084.1127.0001	CAPACITACAO PROFISSIONAL E GERACAO DE EMPREGO E REN			
164820084.1128.0000	CONSTRUCAO DE FOSSAS SEPTICAS - MUNICIPIO			
164820084.1128.0001	IMPLANTACAO DE OBRAS DE SANEAMENTO BASICO - MUNICIP			
164820084.1128.0002	CONSTRUCAO DE FOSSAS SEPTICAS - MUNICIPIO			
164820084.1129.0000	ASSISTENCIA SOCIAL AS FAMILIAS - MUNICIPIO	8.985,36		8.985,36
164820084.1129.0001	ASSISTENCIA SOCIAL AS FAMILIAS - MUNICIPIO	8.985,36		8.985,36
164820084.1130.0000	OBRIGACOES TRIBUTARIAS E CONTRIBUTIVAS - MUNICIPIO			
164820084.1130.0001	OBRIGACOES TRIBUTARIAS E CONTRIBUTIVAS - MUNICIPIO			
164820084.1131.0000	CONSTRUCAO DE UNIDADES HABITACIONAIS POPULARES - MUN	7.001.558,78		7.001.558,78
164820084.1131.0001	CONSTRUCAO DE UNIDADES HABITACIONAIS POPULARES - MU	7.001.558,78		7.001.558,78
164820084.1132.0000	IMPLANTACAO DE INFRA-ESTRUTURA - MUNICIPIO			
164820084.1132.0001	IMPLANTACAO DE INFRA-ESTRUTURA - MUNICIPIO			
164820084.1133.0000	APOIO AO DESENVOLVIMENTO INSTITUCIONAL - MUNICIPIO	126.193,58		126.193,58
164820084.1133.0001	APOIO AO DESENVOLVIMENTO INSTITUCIONAL - MUNICIPIO	126.193,58		126.193,58
164820084.1134.0000	INDENIZACOES EM AREAS DE INTERVENCAO - MUNICIPIO			
164820084.1134.0001	INDENIZACOES EM AREAS DE INTERVENCAO - MUNICIPIO			
164820084.1160.0000	IMPLANTACAO DE UNIDADES DE ASSISTENCIA SOCIAL - MUNI			
164820084.1160.0001	IMPLANTACAO DE UNIDADES DE ASSISTENCIA SOCIAL - MUN			
164820084.1251.0000	RECUPERACAO AMBIENTAL EM AREAS DE RISCO - MUNICIPIO			

27000 - SEC MUNICIPAL DESENVOLVIMENTO URBANO E INFRA-ESTRUTURA
Orçamento Fiscal

Exercício de 2010

A N E X O 7

CONSOLIDACAO DAS DESPESAS POR ORGAO		P R O G R A M A D E T R A B A L H O		
CODIGO	E S P E C I F I C A C A O	PROJETO	ATIVIDADE	T O T A L
164820084.1251.0001	RECUPERACAO AMBIENTAL EM AREAS DE RISCO - MUNICIPIO			
164820084.1353.0000	COOPERACAO TECNICA - MUNICIPIO			
164820084.1353.0001	COOPERACAO TECNICA - MUNICIPIO			
164820084.1505.0000	PROJETO VILA DO MAR - REGULARIZACAO FUNDIARIA - SER			
164820084.1505.0001	PROJETO VILA DO MAR - REGULARIZACAO FUNDIARIA - SER			
164820085.0000.0000	DESENVOLVIMENTO DE EQUIPAMENTOS SOCIAIS			
164820085.1136.0000	APOIO A CONSERVACAO DE EQUIPAMENTOS SOCIAIS - MUNICI			
164820085.1136.0002	APOIO A CONSERVACAO DE EQUIPAMENTOS SOCIAIS - MUNIC			
164820085.1220.0000	IMPLANTACAO DE LAVANDERIA COMUNITARIA - OP			
164820085.1220.0001	APOIO A CONSTRUCAO DE EQUIPAMENTOS SOCIAIS - MUNICI			
164820085.1220.0002	IMPLANTACAO DE LAVANDERIA COMUNITARIA - OP			
164820095.0000.0000	PROGRAMA DE REQUALIFICACAO URBANA COM IN	5.549.728,01		5.549.728,01
164820095.1349.0000	INDENIZACAO	160.000,00		160.000,00
164820095.1349.0001	INDENIZACAO	160.000,00		160.000,00
164820095.1354.0000	CONSTRUCAO DE UNIDADES HABITACIONAIS - MUNICIPIO	5.389.728,01		5.389.728,01
164820095.1354.0001	CONSTRUCAO DE UNIDADES HABITACIONAIS - MUNICIPIO	5.389.728,01		5.389.728,01
164820095.1355.0000	RECUPERACAO AMBIENTAL EM AREAS DE RISCO - MUNICIPIO			
164820095.1355.0007	RECUPERACAO AMBIENTAL EM AREAS DE RISCO - MUNICIPIO			
164820095.1356.0000	IMPLANTACAO DE INFRA-ESTRUTURA - MUNICIPIO			
164820095.1356.0007	IMPLANTACAO DE INFRA-ESTRUTURA - MUNICIPIO			
164820101.0000.0000	PROGRAMA DE ARRENDAMENTO RESIDENCIAL			
164820101.1125.0000	ESTUDOS E PROJETOS - MUNICIPIO			
164820101.1125.0001	ESTUDOS E PROJETOS - MUNICIPIO			
164820101.1327.0000	IMPLANTACAO DE INFRA-ESTRUTURA URBANA - MUNICIPIO			
164820101.1327.0001	IMPLANTACAO DE INFRA-ESTRUTURA URBANA - MUNICIPIO			
164820101.1328.0000	CONSTRUCAO DE HABITACAO POPULAR - MUNICIPIO			
164820101.1328.0001	CONSTRUCAO DE HABITACAO POPULAR - MUNICIPIO			
164820102.0000.0000	CASA E RENDA			
164820102.1333.0000	REALIZACAO DE ESTUDOS E PROJETOS - MUNICIPIO			
164820102.1333.0001	REALIZACAO DE ESTUDOS E PROJETOS - MUNICIPIO			
164820103.0000.0000	PROGRAMA DE REGULARIZACAO FUNDIARIA DE A	338.600,43		338.600,43
164820103.1126.0000	REGULARIZACAO FUNDIARIA EM ASSENTAMENTOS POPULARES -	226.100,43		226.100,43
164820103.1126.0001	REGULARIZACAO FUNDIARIA EM ASSENTAMENTOS POPULARES	226.100,43		226.100,43
164820103.1336.0000	REGULARIZACAO FUNDIARIA EM TERRAS DA UNIAO - MUNICIP			
164820103.1336.0001	REGULARIZACAO FUNDIARIA EM TERRAS DA UNIAO - MUNICI			
164820103.1337.0000	REGULARIZACAO FUNDIARIA EM CONJUNTOS HABITACIONAIS -	112.500,00		112.500,00
164820103.1337.0001	REGULARIZACAO FUNDIARIA EM CONJUNTOS HABITACIONAIS	112.500,00		112.500,00
164820103.1338.0000	PLANO MUNICIPAL DE REGULARIZACAO FUNDIARIA - MUNICIP			
164820103.1338.0001	PLANO MUNICIPAL DE REGULARIZACAO FUNDIARIA - MUNICI			
164820103.2193.0000	MANUTENCAO DE CADASTROS - MUNICIPIO			
164820103.2193.0001	MANUTENCAO DE CADASTROS - MUNICIPIO			
164820105.0000.0000	PROGRAMA DE URBANIZACAO DE ASSENTAMENTOS	12.309.232,34		12.309.232,34
164820105.1125.0000	ESTUDOS E PROJETOS - MUNICIPIO	8.389.015,93		8.389.015,93
164820105.1125.0001	ESTUDOS E PROJETOS - MUNICIPIO	8.389.015,93		8.389.015,93
164820105.1331.0000	ASSISTENCIA SOCIAL AS FAMILIAS - MUNICIPIO	336.000,00		336.000,00

27000 - SEC MUNICIPAL DESENVOLVIMENTO URBANO E INFRA-ESTRUTURA
Orçamento Fiscal

Exercício de 2010

A N E X O 7

CONSOLIDACAO DAS DESPESAS POR ORGAO		P R O G R A M A D E T R A B A L H O		
CODIGO	E S P E C I F I C A C A O	PROJETO	ATIVIDADE	T O T A L
164820105.1331.0001	ASSISTENCIA SOCIAL AS FAMILIAS - MUNICIPIO	336.000,00		336.000,00
164820105.1344.0000	CONSTRUCAO DE HABITACAO POPULAR - MUNICIPIO - OP	3.495.370,25		3.495.370,25
164820105.1344.0001	CONSTRUCAO DE HABITACAO POPULAR - MUNICIPIO - OP	3.495.370,25		3.495.370,25
164820105.1345.0000	MELHORIA DA HABITACAO POPULAR - MUNICIPIO			
164820105.1345.0001	MELHORIA DA HABITACAO POPULAR - MUNICIPIO			
164820105.1346.0000	IMPLANTACAO DE INFRA-ESTRUTURA URBANA - MUNICIPIO			
164820105.1346.0001	IMPLANTACAO DE INFRA-ESTRUTURA URBANA - MUNICIPIO			
164820105.1347.0000	IMPLANTACAO DE UNIDADE DE ASSISTENCIA SOCIAL - MUNIC	76.196,16		76.196,16
164820105.1347.0001	IMPLANTACAO DE UNIDADE DE ASSISTENCIA SOCIAL - MUNI	76.196,16		76.196,16
164820105.1348.0000	REGULARIZACAO FUNDIARIA - MUNICIPIO	12.650,00		12.650,00
164820105.1348.0001	REGULARIZACAO FUNDIARIA - MUNICIPIO	12.650,00		12.650,00
164820105.1349.0000	INDENIZACAO			
164820105.1349.0001	INDENIZACAO			
164820105.1350.0000	IMPLANTACAO DE OBRAS DE SANEAMENTO BASICO - MUNICIPI			
164820105.1350.0001	IMPLANTACAO DE OBRAS DE SANEAMENTO BASICO - MUNICIP			
164820105.1351.0000	RECUPERACAO AMBIENTAL EM AREAS DE RISCO - MUNICIPIO			
164820105.1351.0001	RECUPERACAO AMBIENTAL EM AREAS DE RISCO - MUNICIPIO			
164820105.2194.0000	CAPACITACAO PROFISSIONAL E GERACAO DE EMPREGO E REND			
164820105.2194.0001	CAPACITACAO PROFISSIONAL E GERACAO DE EMPREGO E REN			
280000000.0000.0000	ENCARGOS ESPECIAIS		506.055,59	506.055,59
288460000.0000.0000	OUTROS ENCARGOS ESPECIAIS		506.055,59	506.055,59
288460901.0000.0000	OPERACOES ESPECIAIS: CUMPRIMENTO DE SENT		518,26	518,26
288460901.0001.0000	CUMPRIMENTO DE SENTENCAS JUDICAIS - MUNICIPIO		518,26	518,26
288460901.0001.0008	CUMPRIMENTO DE SENTENCAS JUDICAIS - MUNICIPIO		518,26	518,26
288460903.0000.0000	OPERACOES ESPECIAIS: CONTRIBUICAO PARA A		505.537,33	505.537,33
288460903.0003.0000	CONTRIBUICAO PARA FORMACAO DO PASEP - MUNICIPIO		505.537,33	505.537,33
288460903.0003.0002	CONTRIBUICAO PARA FORMACAO DO PASEP - MUNICIPIO		505.537,33	505.537,33
T O T A L		121.163.090,30	226.776.709,06	347.939.799,36



**SECRETARIA MUNICIPAL DE MEIO AMBIENTE E
CONTROLE URBANO**

28000 - SECRETARIA MUNICIPAL DE MEIO AMBIENTE E CONTROLE URBANO
Orçamento Fiscal

Exercício de 2010

A N E X O 2

28101 -SECRETARIA MUNICIPAL DE MEIO AMBIENTE E CONTROLE URBANO		N A T U R E Z A D A D E S P E S A		
CODIGO	E S P E C I F I C A C A O	ELEMENTO	MODALIDADE	CATEGORIA/GRUPO
3.0.00.00	DESPESAS CORRENTES			9.510.582,74
3.1.00.00	PESSOAL E ENCARGOS SOCIAIS			6.590.639,61
3.1.90.00	APLICACOES DIRETAS		5.495.007,89	
3.1.90.09	SALARIO-FAMILIA	2.715,42		
3.1.90.11	VENCIMENTOS E VANTAGENS FIXAS - PE	5.030.477,14		
3.1.90.13	OBRIGACOES PATRONAIS	107.744,81		
3.1.90.16	OUTRAS DESPESAS VARIAVEIS - PESSOA			
3.1.90.92	DESPESAS DE EXERCICIOS ANTERIORES	71.258,40		
3.1.90.96	RESSARCIMENTO DE DESPESAS DE PESSO	282.812,12		
3.1.91.00	APLICACOES DIRETAS DECORRENTES DE OPER		1.095.631,72	
3.1.91.13	OBRIGACOES PATRONAIS	1.094.753,20		
3.1.91.92	DESPESAS DE EXERCICIOS ANTERIORES	878,52		
3.3.00.00	OUTRAS DESPESAS CORRENTES			2.919.943,13
3.3.90.00	APLICACOES DIRETAS		2.919.943,13	
3.3.90.14	DIARIAS - CIVIL	4.890,00		
3.3.90.30	MATERIAL DE CONSUMO	73.219,01		
3.3.90.33	PASSAGENS E DESPESAS COM LOCOMOCAO	11.588,84		
3.3.90.35	SERVICOS DE CONSULTORIA			
3.3.90.36	OUTROS SERVICOS DE TERCEIROS - PF	33.177,40		
3.3.90.37	LOCACAO DE MAO-DE-OBRA	1.698.600,13		
3.3.90.39	OUTROS SERVICOS DE TERCEIROS - PJ	976.283,14		
3.3.90.46	AUXILIO-ALIMENTACAO	90.846,03		
3.3.90.47	OBRIGACOES TRIBUTARIAS CONTRIBUTIV			
3.3.90.92	DESPESAS DE EXERCICIOS ANTERIORES	31.338,58		
4.0.00.00	DESPESAS DE CAPITAL			5.706,00
4.4.00.00	INVESTIMENTOS			5.706,00
4.4.90.00	APLICACOES DIRETAS		5.706,00	
4.4.90.52	EQUIPAMENTOS E MATERIAL PERMANENTE	5.706,00		
T O T A L				9.516.288,74

28000 - SECRETARIA MUNICIPAL DE MEIO AMBIENTE E CONTROLE URBANO
Orçamento Fiscal

Exercício de 2010

A N E X O 6

28101 -SECRETARIA MUNICIPAL DE MEIO AMBIENTE E CONTROLE URBANO		P R O G R A M A D E T R A B A L H O		
CODIGO	E S P E C I F I C A C A O	PROJETO	ATIVIDADE	T O T A L
040000000.0000.0000	ADMINISTRACAO		9.510.274,95	9.510.274,95
041220000.0000.0000	ADMINISTRACAO GERAL		9.510.274,95	9.510.274,95
041220002.0000.0000	APOIO ADMINISTRATIVO		9.510.274,95	9.510.274,95
041220002.2002.0000	MANUTENCAO DOS SERVICOS ADMINISTRATIVOS - MUNICIPIO		2.916.572,48	2.916.572,48
041220002.2002.0024	MANUTENCAO DOS SERVICOS ADMINISTRATIVOS - MUNICIPIO		2.916.572,48	2.916.572,48
041220002.2006.0000	RACIONALIZACAO E INFORMATIZACAO - MUNICIPIO		3.062,86	3.062,86
041220002.2006.0017	RACIONALIZACAO E INFORMATIZACAO - MUNICIPIO		3.062,86	3.062,86
041220002.2014.0000	REMUNERACAO DO PESSOAL ATIVO DO MUNICIPIO E ENCARGOS		6.590.639,61	6.590.639,61
041220002.2014.0022	REMUNERACAO DO PESSOAL ATIVO DO MUNICIPIO E ENCARGO		6.590.639,61	6.590.639,61
150000000.0000.0000	URBANISMO		5.812,79	5.812,79
151270000.0000.0000	ORDENAMENTO TERRITORIAL		5.812,79	5.812,79
151270017.0000.0000	GESTAO URBANA		5.812,79	5.812,79
151270017.2034.0000	CONTROLE DE USO E OCUPACAO DO SOLO - MUNICIPIO		5.812,79	5.812,79
151270017.2034.0008	CONTROLE DE USO E OCUPACAO DO SOLO - MUNICIPIO		5.812,79	5.812,79
154520000.0000.0000	SERVICOS URBANOS			
154520132.0000.0000	MEIO AMBIENTE E CONTROLE URBANO			
154520132.2336.0000	MANUTENCAO DOS SERVICOS URBANOS - MUNICIPIO			
154520132.2336.0009	MANUTENCAO DOS SERVICOS URBANOS - MUNICIPIO			
180000000.0000.0000	GESTAO AMBIENTAL		201,00	201,00
185410000.0000.0000	PRESERVACAO E CONSERVACAO AMBIENTAL		201,00	201,00
185410132.0000.0000	MEIO AMBIENTE E CONTROLE URBANO		201,00	201,00
185410132.2335.0000	DESENVOLVIMENTO DAS ACOES DE CONTROLE URBANO - MUNIC		201,00	201,00
185410132.2335.0009	DESENVOLVIMENTO DAS ACOES DE CONTROLE URBANO - MUNI		201,00	201,00
T O T A L			9.516.288,74	9.516.288,74

28000 - SECRETARIA MUNICIPAL DE MEIO AMBIENTE E CONTROLE URBANO
Orçamento Fiscal

Exercício de 2010

A N E X O 2

28201 -EMPRESA MUNICIPAL DE LIMPEZA E URBANIZACAO		N A T U R E Z A D A D E S P E S A		
CODIGO	E S P E C I F I C A C A O	ELEMENTO	MODALIDADE	CATEGORIA/GRUPO
3.0.00.00	DESPESAS CORRENTES			88.406.377,50
3.1.00.00	PESSOAL E ENCARGOS SOCIAIS			53.454.257,81
3.1.90.00	APLICACOES DIRETAS		52.814.418,14	
3.1.90.09	SALARIO-FAMILIA			
3.1.90.11	VENCIMENTOS E VANTAGENS FIXAS - PE	38.396.518,08		
3.1.90.13	OBRIGACOES PATRONAIS	14.115.640,17		
3.1.90.16	OUTRAS DESPESAS VARIAVEIS - PESSOA			
3.1.90.91	SENTENCAS JUDICIAIS			
3.1.90.92	DESPESAS DE EXERCICIOS ANTERIORES	302.259,89		
3.1.91.00	APLICACOES DIRETAS DECORRENTES DE OPER		639.839,67	
3.1.91.13	OBRIGACOES PATRONAIS	639.839,67		
3.1.91.92	DESPESAS DE EXERCICIOS ANTERIORES			
3.3.00.00	OUTRAS DESPESAS CORRENTES			34.952.119,69
3.3.90.00	APLICACOES DIRETAS		34.952.119,69	
3.3.90.14	DIARIAS - CIVIL			
3.3.90.30	MATERIAL DE CONSUMO	975.985,61		
3.3.90.31	PREMIACOES CULTURAIS, ARTISTICAS,			
3.3.90.32	MATERIAL DE DISTRIBUICAO GRATUITA			
3.3.90.33	PASSAGENS E DESPESAS COM LOCOMOCAO			
3.3.90.35	SERVICOS DE CONSULTORIA			
3.3.90.36	OUTROS SERVICOS DE TERCEIROS - PF	71.660,74		
3.3.90.37	LOCACAO DE MAO-DE-OBRA			
3.3.90.39	OUTROS SERVICOS DE TERCEIROS - PJ	31.170.739,83		
3.3.90.46	AUXILIO-ALIMENTACAO	345.427,83		
3.3.90.47	OBRIGACOES TRIBUTARIAS CONTRIBUTIV	688.628,44		
3.3.90.92	DESPESAS DE EXERCICIOS ANTERIORES	1.699.677,24		
4.0.00.00	DESPESAS DE CAPITAL			267.499,90
4.4.00.00	INVESTIMENTOS			267.499,90
4.4.90.00	APLICACOES DIRETAS		267.499,90	
4.4.90.51	OBRA E INSTALACOES			
4.4.90.52	EQUIPAMENTOS E MATERIAL PERMANENTE	267.499,90		
4.4.90.61	AQUISICAO DE IMOVEIS			
T O T A L				88.673.877,40

28000 - SECRETARIA MUNICIPAL DE MEIO AMBIENTE E CONTROLE URBANO
Orçamento Fiscal

Exercício de 2010

A N E X O 6

28201 -EMPRESA MUNICIPAL DE LIMPEZA E URBANIZACAO		P R O G R A M A D E T R A B A L H O		
CODIGO	E S P E C I F I C A C A O	PROJETO	ATIVIDADE	T O T A L
15000000.0000.0000	URBANISMO	8.721.647,62	21.333.701,75	30.055.349,37
154510000.0000.0000	INFRA-ESTRUTURA URBANA			
154510078.0000.0000	REVITALIZACAO DE ARBORIZACAO			
154510078.1466.0000	IMPLANTACAO DE SISTEMA DE IRRIGACAO DE PARQUES - SER			
154510078.1466.0001	IMPLANTACAO DE SISTEMA DE IRRIGACAO DE PARQUES - SE			
154510078.1466.0002	IMPLANTACAO DE SISTEMA DE IRRIGACAO DE PARQUES - SE			
154510078.1466.0003	IMPLANTACAO DE SISTEMA DE IRRIGACAO DE PARQUES - SE			
154510078.1466.0004	IMPLANTACAO DE SISTEMA DE IRRIGACAO DE PARQUES - SE			
154510078.1466.0005	IMPLANTACAO DE SISTEMA DE IRRIGACAO DE PARQUES - SE			
154510078.1466.0006	IMPLANTACAO DE SISTEMA DE IRRIGACAO DE PARQUES - SE			
154510078.1466.0007	IMPLANTACAO DE SISTEMA DE IRRIGACAO DE PARQUES - SE			
154520000.0000.0000	SERVICOS URBANOS	8.721.647,62	21.333.701,75	30.055.349,37
154520066.0000.0000	FORTALEZA LIMPA E BELA		21.333.701,75	21.333.701,75
154520066.1467.0000	CONSTRUCAO E REFORMA DE PREDIOS DAS ZONAS GERADORAS			
154520066.1467.0001	CONSTRUCAO E REFORMA DE PREDIOS DAS ZONAS GERADORAS			
154520066.1467.0002	CONSTRUCAO E REFORMA DE PREDIOS DAS ZONAS GERADORAS			
154520066.1467.0003	CONSTRUCAO E REFORMA DE PREDIOS DAS ZONAS GERADORAS			
154520066.1467.0004	CONSTRUCAO E REFORMA DE PREDIOS DAS ZONAS GERADORAS			
154520066.1467.0005	CONSTRUCAO E REFORMA DE PREDIOS DAS ZONAS GERADORAS			
154520066.1467.0006	CONSTRUCAO E REFORMA DE PREDIOS DAS ZONAS GERADORAS			
154520066.2084.0000	MANUTENCAO DA LIMPEZA DE VIAS E ESPACOS URBANOS - MU		21.333.701,75	21.333.701,75
154520066.2084.0001	MANUTENCAO DA LIMPEZA URBANA - SER I		95.414,83	95.414,83
154520066.2084.0002	MANUTENCAO DA LIMPEZA URBANA - SER II - OP		229.923,20	229.923,20
154520066.2084.0003	MANUTENCAO DA LIMPEZA URBANA - SER III		79.663,42	79.663,42
154520066.2084.0004	MANUTENCAO DA LIMPEZA URBANA - SER IV		146.406,57	146.406,57
154520066.2084.0005	MANUTENCAO DA LIMPEZA URBANA - SER V		133.044,57	133.044,57
154520066.2084.0006	MANUTENCAO DA LIMPEZA URBANA - SER VI - OP		116.186,89	116.186,89
154520066.2084.0016	MANUTENCAO DA LIMPEZA DE VIAS E ESPACOS URBANOS - M		20.533.062,27	20.533.062,27
154520066.2285.0000	COLETA SELETIVA - SER VI - EP			
154520066.2285.0001	COLETA SELETIVA - MUNICIPIO - OP			
154520066.2285.0002	COLETA SELETIVA - SER I - EP			
154520066.2285.0003	COLETA SELETIVA - SER II - EP			
154520066.2285.0004	COLETA SELETIVA - SER III - EP			
154520066.2285.0005	COLETA SELETIVA - SER IV - EP			
154520066.2285.0006	COLETA SELETIVA - SER V - EP			
154520066.2285.0007	COLETA SELETIVA - SER VI - EP			
154520078.0000.0000	REVITALIZACAO DE ARBORIZACAO	8.721.647,62		8.721.647,62
154520078.1106.0000	REVITALIZACAO E ARBORIZACAO DE LOGRADOUROS PUBLICOS	8.721.647,62		8.721.647,62
154520078.1106.0001	REVITALIZACAO E ARBORIZACAO DE LOGRADOUROS PUBLICOS	8.721.647,62		8.721.647,62
180000000.0000.0000	GESTAO AMBIENTAL		58.618.528,03	58.618.528,03
181220000.0000.0000	ADMINISTRACAO GERAL		58.547.483,21	58.547.483,21
181220002.0000.0000	APOIO ADMINISTRATIVO		58.547.483,21	58.547.483,21
181220002.1109.0000	CONSTRUCAO, AMPLIACAO E REFORMA DE PREDIOS PUBLICOS			
181220002.1109.0013	CONSTRUCAO, AMPLIACAO E REFORMA DE PREDIOS PUBLICOS			
181220002.2002.0000	MANUTENCAO DOS SERVICOS ADMINISTRATIVOS - MUNICIPIO		5.093.225,40	5.093.225,40

28000 - SECRETARIA MUNICIPAL DE MEIO AMBIENTE E CONTROLE URBANO
Orçamento Fiscal

Exercício de 2010

A N E X O 6

28201 -EMPRESA MUNICIPAL DE LIMPEZA E URBANIZACAO		P R O G R A M A D E T R A B A L H O		
CODIGO	E S P E C I F I C A C A O	PROJETO	ATIVIDADE	T O T A L
181220002.2002.0020	MANUTENCAO DOS SERVICOS ADMINISTRATIVOS - MUNICIPIO		5.093.225,40	5.093.225,40
181220002.2006.0000	RACIONALIZACAO E INFORMATIZACAO - MUNICIPIO			
181220002.2006.0006	RACIONALIZACAO E INFORMATIZACAO - MUNICIPIO			
181220002.2014.0000	REMUNERACAO DE PESSOAL ATIVO DO MUNICIPIO E ENCARGOS		53.454.257,81	53.454.257,81
181220002.2014.0028	REMUNERACAO DE PESSOAL ATIVO DO MUNICIPIO E ENCARGO		53.454.257,81	53.454.257,81
184510000.0000.0000	INFRA-ESTRUTURA URBANA		11.318,25	11.318,25
184510079.0000.0000	PARQUE URBANO TEMATICO - BIOPARQUE		11.318,25	11.318,25
184510079.2133.0000	MANUTENCAO DO HORTO MUNICIPAL - MUNICIPIO		11.318,25	11.318,25
184510079.2133.0001	MANUTENCAO DO HORTO MUNICIPAL - MUNICIPIO		11.318,25	11.318,25
184510079.2309.0000	MANUTENCAO DO BIOPARQUE MUNICIPAL - MUNICIPIO			
184510079.2309.0001	MANUTENCAO DO BIOPARQUE MUNICIPAL - MUNICIPIO			
185410000.0000.0000	PRESERVACAO E CONSERVACAO AMBIENTAL		59.726,57	59.726,57
185410079.0000.0000	PARQUE URBANO TEMATICO - BIOPARQUE		59.726,57	59.726,57
185410079.2132.0000	MANUTENCAO DO ZOOLOGICO MUNICIPAL - MUNICIPIO		59.726,57	59.726,57
185410079.2132.0001	MANUTENCAO DO ZOOLOGICO MUNICIPAL - MUNICIPIO		59.726,57	59.726,57
280000000.0000.0000	ENCARGOS ESPECIAIS			
288460000.0000.0000	OUTROS ENCARGOS ESPECIAIS			
288460901.0000.0000	OPERACOES ESPECIAIS: CUMPRIMENTO DE SENT			
288460901.0001.0000	CUMPRIMENTO DE SENTENCA JUDICIAL - MUNICIPIO			
288460901.0001.0005	CUMPRIMENTO DE SENTENCA JUDICIAL - MUNICIPIO			
288460903.0000.0000	OPERACOES ESPECIAIS: CONTRIBUICAO PARA A			
288460903.0003.0000	CONTRIBUICAO PARA FORMACAO DO PASEP - MUNICIPIO			
288460903.0003.0006	CONTRIBUICAO PARA FORMACAO DO PASEP - MUNICIPIO			
T O T A L		8.721.647,62	79.952.229,78	88.673.877,40

28000 - SECRETARIA MUNICIPAL DE MEIO AMBIENTE E CONTROLE URBANO
Orçamento Fiscal

Exercício de 2010

A N E X O 2

28901 - FUNDO DE DEFESA DO MEIO AMBIENTE		N A T U R E Z A D A D E S P E S A		
CODIGO	E S P E C I F I C A C A O	ELEMENTO	MODALIDADE	CATEGORIA/GRUPO
3.0.00.00	DESPESAS CORRENTES			60.942,47
3.3.00.00	OUTRAS DESPESAS CORRENTES			60.942,47
3.3.20.00	TRANSFERENCIA A UNIAO			
3.3.20.30	MATERIAL DE CONSUMO			
3.3.20.39	OUTROS SERVICOS DE TERCEIROS - PJ			
3.3.50.00	TRANSF.A INSTITUI.PRIVADA S/FIM LUCRATIV			
3.3.50.39	OUTROS SERVICOS DE TERCEIROS - PJ			
3.3.50.41	CONTRIBUICOES			
3.3.90.00	APLICACOES DIRETAS		60.942,47	
3.3.90.14	DIARIAS - CIVIL			
3.3.90.30	MATERIAL DE CONSUMO	14.502,50		
3.3.90.32	MATERIAL DE DISTRIBUICAO GRATUITA			
3.3.90.33	PASSAGENS E DESPESAS COM LOCOMOCAO	648,04		
3.3.90.35	SERVICOS DE CONSULTORIA			
3.3.90.36	OUTROS SERVICOS DE TERCEIROS - PF			
3.3.90.39	OUTROS SERVICOS DE TERCEIROS - PJ	45.791,93		
3.3.90.92	DESPESAS DE EXERCICIOS ANTERIORES			
4.0.00.00	DESPESAS DE CAPITAL			681,60
4.4.00.00	INVESTIMENTOS			681,60
4.4.20.00	TRANSFERENCIAS A UNIAO			
4.4.20.52	EQUIPAMENTOS E MATERIAL PERMANENTE			
4.4.90.00	APLICACOES DIRETAS		681,60	
4.4.90.51	OBRAS E INSTALACOES			
4.4.90.52	EQUIPAMENTOS E MATERIAL PERMANENTE	681,60		
T O T A L				61.624,07

28000 - SECRETARIA MUNICIPAL DE MEIO AMBIENTE E CONTROLE URBANO
Orçamento Fiscal

Exercício de 2010

A N E X O 6

28901 -FUNDO DE DEFESA DO MEIO AMBIENTE		P R O G R A M A D E T R A B A L H O		
CODIGO	E S P E C I F I C A C A O	PROJETO	ATIVIDADE	T O T A L
180000000.0000.0000	GESTAO AMBIENTAL		61.624,07	61.624,07
181280000.0000.0000	FORMACAO DE RECURSOS HUMANOS			
181280005.0000.0000	CAPACITACAO DE SERVIDORES PUBLICOS			
181280005.2073.0000	CAPACITACAO DE SERVIDORES EM GESTAO AMBIENTAL - MUNI			
181280005.2073.0001	CAPACITACAO DE SERVIDORES EM GESTAO AMBIENTAL - MUN			
185410000.0000.0000	PRESERVACAO E CONSERVACAO AMBIENTAL			
185410017.0000.0000	GESTAO URBANA			
185410017.2034.0000	CONTROLE DO USO E OCUPACAO DO SOLO - MUNICIPIO			
185410017.2034.0009	CONTROLE DO USO E OCUPACAO DO SOLO - MUNICIPIO			
185410027.0000.0000	QUALIDADE AMBIENTAL			
185410027.1018.0000	APOIO AO PROJETO CUIDADORES DO PLANETA - MUNICIPIO -			
185410027.1018.0001	EDUCACAO AMBIENTAL - MUNICIPIO - OP			
185410027.1018.0002	APOIO AO PROJETO CUIDADORES DO PLANETA - MUNICIPIO -			
185410027.1019.0000	AGENDA 21 DO MUNICIPIO - MUNICIPIO			
185410027.1019.0001	AGENDA 21 DO MUNICIPIO - MUNICIPIO			
185410041.0000.0000	AREAS DE INTERESSE ECOLOGICO			
185410041.1029.0000	APOIO A COMUNIDADE ORGANIZADA PARA PRESERVACAO DO ME			
185410041.1029.0001	PRESERVACAO DE AREAS DE INTERESSE ECOLOGICOS - MUNI			
185410041.1029.0002	APOIO A COMUNIDADE ORGANIZADA PARA PRESERVACAO DO M			
185410041.1201.0000	RECUPERACAO DE AREAS DEGRADADA - MUNICIPIO			
185410041.1201.0001	RECUPERACAO DE AREAS DEGRADADA - MUNICIPIO			
185420000.0000.0000	CONTROLE AMBIENTAL		61.624,07	61.624,07
185420002.0000.0000	APOIO ADMINISTRATIVO		61.624,07	61.624,07
185420002.2065.0000	APOIO AS ACOES DO FUNDEMA - MUNICIPIO		61.624,07	61.624,07
185420002.2065.0001	APOIO AS ACOES DO FUNDEMA - MUNICIPIO		61.624,07	61.624,07
185420027.0000.0000	QUALIDADE AMBIENTAL			
185420027.2036.0000	FISCALIZACAO DA POLUICAO E DA DEGRADACAO AMBIENTAL -			
185420027.2036.0001	FISCALIZACAO DA POLUICAO E DA DEGRADACAO AMBIENTAL			
185420027.2037.0000	MONITORAMENTO E CONTROLE DA POLUICAO AMBIENTAL - MUN			
185420027.2037.0001	MONITORAMENTO E CONTROLE DA POLUICAO AMBIENTAL - MU			
185420027.2038.0000	LICENCIAMENTO AMBIENTAL - MUNICIPIO			
185420027.2038.0001	LICENCIAMENTO AMBIENTAL - MUNICIPIO			
185420027.2329.0000	BALNEABILIDADE DE LAGOAS - COPA 2014 - MUNICIPIO			
185420027.2329.0001	BALNEABILIDADE DE LAGOAS - COPA 2014 - MUNICIPIO			
185420027.2331.0000	PROGRAMA DE CONTROLE AMBIENTAL (PCA) - COPA 2014 - M			
185420027.2331.0001	PROGRAMA DE CONTROLE AMBIENTAL (PCA) - COPA 2014 -			
T O T A L			61.624,07	61.624,07

28000 - SECRETARIA MUNICIPAL DE MEIO AMBIENTE E CONTROLE URBANO
Orçamento Fiscal

Exercício de 2010

A N E X O 2

28902 -FUNDO MUNICIPAL DE LIMPEZA URBANA		N A T U R E Z A D A D E S P E S A		
CODIGO	E S P E C I F I C A C A O	ELEMENTO	MODALIDADE	CATEGORIA/GRUPO
3.0.00.00	DESPESAS CORRENTES			132.373.287,76
3.3.00.00	OUTRAS DESPESAS CORRENTES			132.373.287,76
3.3.90.00	APLICACOES DIRETAS		132.373.287,76	
3.3.90.39	OUTROS SERVICOS DE TERCEIROS - PJ	123.728.442,16		
3.3.90.47	OBRIGACOES TRIBUTARIAS CONTRIBUTIV			
3.3.90.92	DESPESAS DE EXERCICIOS ANTERIORES	8.644.845,60		
	T O T A L			132.373.287,76

28000 - SECRETARIA MUNICIPAL DE MEIO AMBIENTE E CONTROLE URBANO
Orçamento Fiscal

Exercício de 2010

A N E X O 6

28902 -FUNDO MUNICIPAL DE LIMPEZA URBANA		P R O G R A M A D E T R A B A L H O		
CODIGO	E S P E C I F I C A C A O	PROJETO	ATIVIDADE	T O T A L
150000000.0000.0000	URBANISMO		132.373.287,76	132.373.287,76
154520000.0000.0000	SERVICOS URBANOS		132.373.287,76	132.373.287,76
154520066.0000.0000	FORTALEZA LIMPA E BELA		132.373.287,76	132.373.287,76
154520066.2084.0000	MANUTENCAO DA LIMPEZA URBANA - SERCEFOP		132.373.287,76	132.373.287,76
154520066.2084.0007	MANUTENCAO DA LIMPEZA URBANA - SER I		21.473.777,77	21.473.777,77
154520066.2084.0008	MANUTENCAO DA LIMPEZA URBANA - SER II		28.808.449,21	28.808.449,21
154520066.2084.0009	MANUTENCAO DA LIMPEZA URBANA - SER III		16.118.976,27	16.118.976,27
154520066.2084.0010	MANUTENCAO DA LIMPEZA URBANA - SER IV		13.939.788,30	13.939.788,30
154520066.2084.0011	MANUTENCAO DA LIMPEZA URBANA - SER V		21.259.362,02	21.259.362,02
154520066.2084.0012	MANUTENCAO DA LIMPEZA URBANA - SER VI		25.373.953,21	25.373.953,21
154520066.2084.0015	MANUTENCAO DA LIMPEZA URBANA - SERCEFOP		5.398.980,98	5.398.980,98
T O T A L			132.373.287,76	132.373.287,76

28000 - SECRETARIA MUNICIPAL DE MEIO AMBIENTE E CONTROLE URBANO
Orçamento Fiscal

Exercício de 2010

A N E X O 2

CONSOLIDACAO DAS DESPESAS POR ORGAO		N A T U R E Z A D A D E S P E S A		
CODIGO	E S P E C I F I C A C A O	ELEMENTO	MODALIDADE	CATEGORIA/GRUPO
3.0.00.00	DESPESAS CORRENTES			230.351.190,47
3.1.00.00	PESSOAL E ENCARGOS SOCIAIS			60.044.897,42
3.1.90.00	APLICACOES DIRETAS		58.309.426,03	
3.1.90.09	SALARIO-FAMILIA	2.715,42		
3.1.90.11	VENCIMENTOS E VANTAGENS FIXAS - PE	43.426.995,22		
3.1.90.13	OBRIGACOES PATRONAIS	14.223.384,98		
3.1.90.16	OUTRAS DESPESAS VARIAVEIS - PESSOA			
3.1.90.91	SENTENCAS JUDICIAIS			
3.1.90.92	DESPESAS DE EXERCICIOS ANTERIORES	373.518,29		
3.1.90.96	RESSARCIMENTO DE DESPESAS DE PESSO	282.812,12		
3.1.91.00	APLICACOES DIRETAS DECORRENTES DE OPER		1.735.471,39	
3.1.91.13	OBRIGACOES PATRONAIS	1.734.592,87		
3.1.91.92	DESPESAS DE EXERCICIOS ANTERIORES	878,52		
3.3.00.00	OUTRAS DESPESAS CORRENTES			170.306.293,05
3.3.20.00	TRANSFERENCIA A UNIAO			
3.3.20.30	MATERIAL DE CONSUMO			
3.3.20.39	OUTROS SERVICOS DE TERCEIROS - PJ			
3.3.50.00	TRANSF.A INSTITUI.PRIVADA S/FIM LUCRATIV			
3.3.50.39	OUTROS SERVICOS DE TERCEIROS - PJ			
3.3.50.41	CONTRIBUICOES			
3.3.90.00	APLICACOES DIRETAS		170.306.293,05	
3.3.90.14	DIARIAS - CIVIL	4.890,00		
3.3.90.30	MATERIAL DE CONSUMO	1.063.707,12		
3.3.90.31	PREMIACOES CULTURAIS, ARTISTICAS,			
3.3.90.32	MATERIAL DE DISTRIBUICAO GRATUITA			
3.3.90.33	PASSAGENS E DESPESAS COM LOCOMOCAO	12.236,88		
3.3.90.35	SERVICOS DE CONSULTORIA			
3.3.90.36	OUTROS SERVICOS DE TERCEIROS - PF	104.838,14		
3.3.90.37	LOCACAO DE MAO-DE-OBRA	1.698.600,13		
3.3.90.39	OUTROS SERVICOS DE TERCEIROS - PJ	155.921.257,06		
3.3.90.46	AUXILIO-ALIMENTACAO	436.273,86		
3.3.90.47	OBRIGACOES TRIBUTARIAS CONTRIBUTIV	688.628,44		
3.3.90.92	DESPESAS DE EXERCICIOS ANTERIORES	10.375.861,42		
4.0.00.00	DESPESAS DE CAPITAL			273.887,50
4.4.00.00	INVESTIMENTOS			273.887,50
4.4.20.00	TRANSFERENCIAS A UNIAO			
4.4.20.52	EQUIPAMENTOS E MATERIAL PERMANENTE			
4.4.90.00	APLICACOES DIRETAS		273.887,50	
4.4.90.51	OBRAS E INSTALACOES			
4.4.90.52	EQUIPAMENTOS E MATERIAL PERMANENTE	273.887,50		
4.4.90.61	AQUISICAO DE IMOVEIS			
T O T A L				230.625.077,97

28000 - SECRETARIA MUNICIPAL DE MEIO AMBIENTE E CONTROLE URBANO
Orçamento Fiscal

Exercício de 2010

A N E X O 7

CONSOLIDACAO DAS DESPESAS POR ORGAO		P R O G R A M A D E T R A B A L H O		
CODIGO	E S P E C I F I C A C A O	PROJETO	ATIVIDADE	T O T A L
04000000.0000.0000	ADMINISTRACAO		9.510.274,95	9.510.274,95
041220000.0000.0000	ADMINISTRACAO GERAL		9.510.274,95	9.510.274,95
041220002.0000.0000	APOIO ADMINISTRATIVO		9.510.274,95	9.510.274,95
041220002.2002.0000	MANUTENCAO DOS SERVICOS ADMINISTRATIVOS - MUNICIPIO		2.916.572,48	2.916.572,48
041220002.2002.0024	MANUTENCAO DOS SERVICOS ADMINISTRATIVOS - MUNICIPIO		2.916.572,48	2.916.572,48
041220002.2006.0000	RACIONALIZACAO E INFORMATIZACAO - MUNICIPIO		3.062,86	3.062,86
041220002.2006.0017	RACIONALIZACAO E INFORMATIZACAO - MUNICIPIO		3.062,86	3.062,86
041220002.2014.0000	REMUNERACAO DO PESSOAL ATIVO DO MUNICIPIO E ENCARGOS		6.590.639,61	6.590.639,61
041220002.2014.0022	REMUNERACAO DO PESSOAL ATIVO DO MUNICIPIO E ENCARGO		6.590.639,61	6.590.639,61
150000000.0000.0000	URBANISMO	8.721.647,62	153.712.802,30	162.434.449,92
151270000.0000.0000	ORDENAMENTO TERRITORIAL		5.812,79	5.812,79
151270017.0000.0000	GESTAO URBANA		5.812,79	5.812,79
151270017.2034.0000	CONTROLE DE USO E OCUPACAO DO SOLO - MUNICIPIO		5.812,79	5.812,79
151270017.2034.0008	CONTROLE DE USO E OCUPACAO DO SOLO - MUNICIPIO		5.812,79	5.812,79
154510000.0000.0000	INFRA-ESTRUTURA URBANA			
154510078.0000.0000	REVITALIZACAO DE ARBORIZACAO			
154510078.1466.0000	IMPLANTACAO DE SISTEMA DE IRRIGACAO DE PARQUES - SER			
154510078.1466.0001	IMPLANTACAO DE SISTEMA DE IRRIGACAO DE PARQUES - SE			
154510078.1466.0002	IMPLANTACAO DE SISTEMA DE IRRIGACAO DE PARQUES - SE			
154510078.1466.0003	IMPLANTACAO DE SISTEMA DE IRRIGACAO DE PARQUES - SE			
154510078.1466.0004	IMPLANTACAO DE SISTEMA DE IRRIGACAO DE PARQUES - SE			
154510078.1466.0005	IMPLANTACAO DE SISTEMA DE IRRIGACAO DE PARQUES - SE			
154510078.1466.0006	IMPLANTACAO DE SISTEMA DE IRRIGACAO DE PARQUES - SE			
154510078.1466.0007	IMPLANTACAO DE SISTEMA DE IRRIGACAO DE PARQUES - SE			
154520000.0000.0000	SERVICOS URBANOS	8.721.647,62	153.706.989,51	162.428.637,13
154520066.0000.0000	FORTALEZA LIMPA E BELA		153.706.989,51	153.706.989,51
154520066.1467.0000	CONSTRUCAO E REFORMA DE PREDIOS DAS ZONAS GERADORAS			
154520066.1467.0001	CONSTRUCAO E REFORMA DE PREDIOS DAS ZONAS GERADORAS			
154520066.1467.0002	CONSTRUCAO E REFORMA DE PREDIOS DAS ZONAS GERADORAS			
154520066.1467.0003	CONSTRUCAO E REFORMA DE PREDIOS DAS ZONAS GERADORAS			
154520066.1467.0004	CONSTRUCAO E REFORMA DE PREDIOS DAS ZONAS GERADORAS			
154520066.1467.0005	CONSTRUCAO E REFORMA DE PREDIOS DAS ZONAS GERADORAS			
154520066.1467.0006	CONSTRUCAO E REFORMA DE PREDIOS DAS ZONAS GERADORAS			
154520066.2084.0000	MANUTENCAO DA LIMPEZA DE VIAS E ESPACOS URBANOS - MU		153.706.989,51	153.706.989,51
154520066.2084.0001	MANUTENCAO DA LIMPEZA URBANA - SER I		95.414,83	95.414,83
154520066.2084.0002	MANUTENCAO DA LIMPEZA URBANA - SER II - OP		229.923,20	229.923,20
154520066.2084.0003	MANUTENCAO DA LIMPEZA URBANA - SER III		79.663,42	79.663,42
154520066.2084.0004	MANUTENCAO DA LIMPAZA URBANA - SER IV		146.406,57	146.406,57
154520066.2084.0005	MANUTENCAO DA LIMPAZA URBANA - SER V		133.044,57	133.044,57
154520066.2084.0006	MANUTENCAO DA LIMPEZA URBANA - SER VI - OP		116.186,89	116.186,89
154520066.2084.0007	MANUTENCAO DA LIMPEZA URBANA - SER I		21.473.777,77	21.473.777,77
154520066.2084.0008	MANUTENCAO DA LIMPEZA URBANA - SER II		28.808.449,21	28.808.449,21
154520066.2084.0009	MANUTENCAO DA LIMPEZA URBANA - SER III		16.118.976,27	16.118.976,27
154520066.2084.0010	MANUTENCAO DA LIMPEZA URBANA - SER IV		13.939.788,30	13.939.788,30
154520066.2084.0011	MANUTENCAO DA LIMPEZA URBANA - SER V		21.259.362,02	21.259.362,02

28000 - SECRETARIA MUNICIPAL DE MEIO AMBIENTE E CONTROLE URBANO
Orçamento Fiscal

Exercício de 2010

A N E X O 7

CONSOLIDACAO DAS DESPESAS POR ORGAO		P R O G R A M A D E T R A B A L H O		
CODIGO	E S P E C I F I C A C A O	PROJETO	ATIVIDADE	T O T A L
154520066.2084.0012	MANUTENCAO DA LIMPEZA URBANA - SER VI		25.373.953,21	25.373.953,21
154520066.2084.0015	MANUTENCAO DA LIMPEZA URBANA - SERCEFOP		5.398.980,98	5.398.980,98
154520066.2084.0016	MANUTENCAO DA LIMPEZA DE VIAS E ESPACOS URBANOS - M		20.533.062,27	20.533.062,27
154520066.2285.0000	COLETA SELETIVA - SER VI - EP			
154520066.2285.0001	COLETA SELETIVA - MUNICIPIO - OP			
154520066.2285.0002	COLETA SELETIVA - SER I - EP			
154520066.2285.0003	COLETA SELETIVA - SER II - EP			
154520066.2285.0004	COLETA SELETIVA - SER III - EP			
154520066.2285.0005	COLETA SELETIVA - SER IV - EP			
154520066.2285.0006	COLETA SELETIVA - SER V - EP			
154520066.2285.0007	COLETA SELETIVA - SER VI - EP			
154520078.0000.0000	REVITALIZACAO DE ARBORIZACAO	8.721.647,62		8.721.647,62
154520078.1106.0000	REVITALIZACAO E ARBORIZACAO DE LOGRADOUROS PUBLICOS	8.721.647,62		8.721.647,62
154520078.1106.0001	REVITALIZACAO E ARBORIZACAO DE LOGRADOUROS PUBLICOS	8.721.647,62		8.721.647,62
154520132.0000.0000	MEIO AMBIENTE E CONTROLE URBANO			
154520132.2336.0000	MANUTENCAO DOS SERVICOS URBANOS - MUNICIPIO			
154520132.2336.0009	MANUTENCAO DOS SERVICOS URBANOS - MUNICIPIO			
180000000.0000.0000	GESTAO AMBIENTAL			
181220000.0000.0000	ADMINISTRACAO GERAL		58.680.353,10	58.680.353,10
181220002.0000.0000	APOIO ADMINISTRATIVO		58.547.483,21	58.547.483,21
181220002.1109.0000	CONSTRUCAO, AMPLIACAO E REFORMA DE PREDIOS PUBLICOS		58.547.483,21	58.547.483,21
181220002.1109.0013	CONSTRUCAO, AMPLIACAO E REFORMA DE PREDIOS PUBLICOS			
181220002.2002.0000	MANUTENCAO DOS SERVICOS ADMINISTRATIVOS - MUNICIPIO		5.093.225,40	5.093.225,40
181220002.2002.0020	MANUTENCAO DOS SERVICOS ADMINISTRATIVOS - MUNICIPIO		5.093.225,40	5.093.225,40
181220002.2006.0000	RACIONALIZACAO E INFORMATIZACAO - MUNICIPIO			
181220002.2006.0006	RACIONALIZACAO E INFORMATIZACAO - MUNICIPIO			
181220002.2014.0000	REMUNERACAO DE PESSOAL ATIVO DO MUNICIPIO E ENCARGOS		53.454.257,81	53.454.257,81
181220002.2014.0028	REMUNERACAO DE PESSOAL ATIVO DO MUNICIPIO E ENCARGO		53.454.257,81	53.454.257,81
181280000.0000.0000	FORMACAO DE RECURSOS HUMANOS			
181280005.0000.0000	CAPACITACAO DE SERVIDORES PUBLICOS			
181280005.2073.0000	CAPACITACAO DE SERVIDORES EM GESTAO AMBIENTAL - MUNI			
181280005.2073.0001	CAPACITACAO DE SERVIDORES EM GESTAO AMBIENTAL - MUN			
184510000.0000.0000	INFRA-ESTRUTURA URBANA		11.318,25	11.318,25
184510079.0000.0000	PARQUE URBANO TEMATICO - BIOPARQUE		11.318,25	11.318,25
184510079.2133.0000	MANUTENCAO DO HORTO MUNICIPAL - MUNICIPIO		11.318,25	11.318,25
184510079.2133.0001	MANUTENCAO DO HORTO MUNICIPAL - MUNICIPIO		11.318,25	11.318,25
184510079.2309.0000	MANUTENCAO DO BIOPARQUE MUNICIPAL - MUNICIPIO			
184510079.2309.0001	MANUTENCAO DO BIOPARQUE MUNICIPAL - MUNICIPIO			
185410000.0000.0000	PRESERVACAO E CONSERVACAO AMBIENTAL		59.927,57	59.927,57
185410017.0000.0000	GESTAO URBANA			
185410017.2034.0000	CONTROLE DO USO E OCUPACAO DO SOLO - MUNICIPIO			
185410017.2034.0009	CONTROLE DO USO E OCUPACAO DO SOLO - MUNICIPIO			
185410027.0000.0000	QUALIDADE AMBIENTAL			
185410027.1018.0000	APOIO AO PROJETO CUIDADORES DO PLANETA - MUNICIPIO -			
185410027.1018.0001	EDUCACAO AMBIENTAL - MUNICIPIO - OP			

28000 - SECRETARIA MUNICIPAL DE MEIO AMBIENTE E CONTROLE URBANO
Orçamento Fiscal

Exercício de 2010

A N E X O 7

CONSOLIDACAO DAS DESPESAS POR ORGAO		P R O G R A M A D E T R A B A L H O		
CODIGO	E S P E C I F I C A C A O	PROJETO	ATIVIDADE	T O T A L
185410027.1018.0002	APOIO AO PROJETO CUIDADORES DO PLANETA - MUNICIPIO -			
185410027.1019.0000	AGENDA 21 DO MUNICIPIO - MUNICIPIO			
185410027.1019.0001	AGENDA 21 DO MUNICIPIO - MUNICIPIO			
185410041.0000.0000	AREAS DE INTERESSE ECOLOGICO			
185410041.1029.0000	APOIO A COMUNIDADE ORGANIZADA PARA PRESERVACAO DO ME			
185410041.1029.0001	PRESERVACAO DE AREAS DE INTERESSE ECOLOGICOS - MUNI			
185410041.1029.0002	APOIO A COMUNIDADE ORGANIZADA PARA PRESERVACAO DO M			
185410041.1201.0000	RECUPERACAO DE AREAS DEGRADADA - MUNICIPIO			
185410041.1201.0001	RECUPERACAO DE AREAS DEGRADADA - MUNICIPIO			
185410079.0000.0000	PARQUE URBANO TEMATICO - BIOPARQUE		59.726,57	59.726,57
185410079.2132.0000	MANUTENCAO DO ZOOLOGICO MUNICIPAL - MUNICIPIO		59.726,57	59.726,57
185410079.2132.0001	MANUTENCAO DO ZOOLOGICO MUNICIPAL - MUNICIPIO		59.726,57	59.726,57
185410132.0000.0000	MEIO AMBIENTE E CONTROLE URBANO		201,00	201,00
185410132.2335.0000	DESENVOLVIMENTO DAS ACOES DE CONTROLE URBANO - MUNIC		201,00	201,00
185410132.2335.0009	DESENVOLVIMENTO DAS ACOES DE CONTROLE URBANO - MUNI		201,00	201,00
185420000.0000.0000	CONTROLE AMBIENTAL		61.624,07	61.624,07
185420002.0000.0000	APOIO ADMINISTRATIVO		61.624,07	61.624,07
185420002.2065.0000	APOIO AS ACOES DO FUNDEMA - MUNICIPIO		61.624,07	61.624,07
185420002.2065.0001	APOIO AS ACOES DO FUNDEMA - MUNICIPIO		61.624,07	61.624,07
185420027.0000.0000	QUALIDADE AMBIENTAL			
185420027.2036.0000	FISCALIZACAO DA POLUICAO E DA DEGRADACAO AMBIENTAL -			
185420027.2036.0001	FISCALIZACAO DA POLUICAO E DA DEGRADACAO AMBIENTAL			
185420027.2037.0000	MONITORAMENTO E CONTROLE DA POLUICAO AMBIENTAL - MUN			
185420027.2037.0001	MONITORAMENTO E CONTROLE DA POLUICAO AMBIENTAL - MU			
185420027.2038.0000	LICENCIAMENTO AMBIENTAL - MUNICIPIO			
185420027.2038.0001	LICENCIAMENTO AMBIENTAL - MUNICIPIO			
185420027.2329.0000	BALNEABILIDADE DE LAGOAS - COPA 2014 - MUNICIPIO			
185420027.2329.0001	BALNEABILIDADE DE LAGOAS - COPA 2014 - MUNICIPIO			
185420027.2331.0000	PROGRAMA DE CONTROLE AMBIENTAL (PCA) - COPA 2014 - M			
185420027.2331.0001	PROGRAMA DE CONTROLE AMBIENTAL (PCA) - COPA 2014 -			
280000000.0000.0000	ENCARGOS ESPECIAIS			
288460000.0000.0000	OUTROS ENCARGOS ESPECIAIS			
288460901.0000.0000	OPERACOES ESPECIAIS: CUMPRIMENTO DE SENT			
288460901.0001.0000	CUMPRIMENTO DE SENTENCA JUDICIAL - MUNICIPIO			
288460901.0001.0005	CUMPRIMENTO DE SENTENCA JUDICIAL - MUNICIPIO			
288460903.0000.0000	OPERACOES ESPECIAIS: CONTRIBUICAO PARA A			
288460903.0003.0000	CONTRIBUICAO PARA FORMACAO DO PASEP - MUNICIPIO			
288460903.0003.0006	CONTRIBUICAO PARA FORMACAO DO PASEP - MUNICIPIO			
T O T A L		8.721.647,62	221.903.430,35	230.625.077,97



SECRETARIA DE ESPORTE E LAZER DE FORTALEZA

29000 – SECRETARIA DE ESPORTE E LAZER DE FORTALEZA
Orçamento Fiscal

Exercício de 2010

A N E X O 2

29101 – SECRETARIA DE ESPORTE E LAZER DE FORTALEZA				
N A T U R E Z A D A D E S P E S A				
CODIGO	E S P E C I F I C A C A O	ELEMENTO	MODALIDADE	CATEGORIA/GRUPO
3.0.00.00	DESPESAS CORRENTES			9.686.554,77
3.1.00.00	PESSOAL E ENCARGOS SOCIAIS			1.066.791,48
3.1.90.00	APLICACOES DIRETAS		1.013.447,46	
3.1.90.09	SALARIO-FAMILIA			
3.1.90.11	VENCIMENTOS E VANTAGENS FIXAS - PE	816.882,92		
3.1.90.13	OBRIGACOES PATRONAIS	154.226,30		
3.1.90.16	OUTRAS DESPESAS VARIAVEIS - PESSOA			
3.1.90.34	OUTRAS DESPESAS DE PESSOAL DECORRE			
3.1.90.92	DESPESAS DE EXERCICIOS ANTERIORES	8.840,45		
3.1.90.96	RESSARCIMENTO DE DESPESAS DE PESSO	33.497,79		
3.1.91.00	APLICACOES DIRETAS DECORRENTES DE OPER		53.344,02	
3.1.91.13	OBRIGACOES PATRONAIS	53.086,00		
3.1.91.92	DESPESAS DE EXERCICIOS ANTERIORES	258,02		
3.3.00.00	OUTRAS DESPESAS CORRENTES			8.619.763,29
3.3.50.00	TRANSF.A INSTITUI.PRIVADA S/FIM LUCRATIV		3.315.157,25	
3.3.50.41	CONTRIBUICOES	3.265.157,25		
3.3.50.43	SUBVENCOES SOCIAIS	50.000,00		
3.3.90.00	APLICACOES DIRETAS		5.304.606,04	
3.3.90.14	DIARIAS - CIVIL	5.850,00		
3.3.90.30	MATERIAL DE CONSUMO	53.469,43		
3.3.90.31	PREMIACOES CULTURAIS, ARTISTICAS,	120.299,60		
3.3.90.32	MATERIAL DE DISTRIBUICAO GRATUITA	95.047,40		
3.3.90.33	PASSAGENS E DESPESAS COM LOCOMOCAO	5.852,96		
3.3.90.36	OUTROS SERVICOS DE TERCEIROS - PF	391,40		
3.3.90.37	LOCACAO DE MAO-DE-OBRA			
3.3.90.39	OUTROS SERVICOS DE TERCEIROS - PJ	4.971.031,99		
3.3.90.46	AUXILIO-ALIMENTACAO	52.663,26		
3.3.90.47	OBRIGACOES TRIBUTARIAS CONTRIBUTIV			
3.3.90.92	DESPESAS DE EXERCICIOS ANTERIORES			
3.3.90.93	INDENIZACOES E RESTITUICOES			
3.3.91.00	APLICACOES DIRETAS DECORRENTES DE OPER			
3.3.91.39	OUTROS SERVICOS DE TERCEIROS - PJ			
4.0.00.00	DESPESAS DE CAPITAL			5.510,00
4.4.00.00	INVESTIMENTOS			5.510,00
4.4.90.00	APLICACOES DIRETAS		5.510,00	
4.4.90.52	EQUIPAMENTOS E MATERIAL PERMANENTE	5.510,00		
T O T A L				9.692.064,77

29000 - SECRETARIA DE ESPORTE E LAZER DE FORTALEZA
Orçamento Fiscal

Exercício de 2010

A N E X O 6

29101 - SECRETARIA DE ESPORTE E LAZER DE FORTALEZA		P R O G R A M A D E T R A B A L H O		
CODIGO	E S P E C I F I C A C A O	PROJETO	ATIVIDADE	T O T A L
270000000.0000.0000	DESPORTO E LAZER	5.680.598,89	4.011.465,88	9.692.064,77
271220000.0000.0000	ADMINISTRACAO GERAL		1.639.980,57	1.639.980,57
271220002.0000.0000	APOIO ADMINISTRATIVO		1.639.980,57	1.639.980,57
271220002.2002.0000	MANUTENCAO DOS SERVICOS ADMINISTRATIVOS - MUNICIPIO		573.189,09	573.189,09
271220002.2002.0027	MANUTENCAO DOS SERVICOS ADMINISTRATIVOS - MUNICIPIO		573.189,09	573.189,09
271220002.2006.0000	RACIONALIZACAO E INFOMATIZACAO - MUNICIPIO			
271220002.2006.0018	RACIONALIZACAO E INFOMATIZACAO - MUNICIPIO			
271220002.2014.0000	REMUNERACAO DE PESSOAL ATIVO DO MUNICIPIO E ENCARGOS		1.066.791,48	1.066.791,48
271220002.2014.0026	REMUNERACAO DE PESSOAL ATIVO DO MUNICIPIO E ENCARGO		1.066.791,48	1.066.791,48
278120000.0000.0000	DESPORTO COMUNITARIO	5.680.598,89	2.371.485,31	8.052.084,20
278120046.0000.0000	DESENVOLVIMENTO DO DESPORTO COMUNITARIO	5.680.598,89	2.371.485,31	8.052.084,20
278120046.1237.0000	IMPLANTACAO DO PROJETO ATLETA CIDADAO - MUNICIPIO	1.430.629,44		1.430.629,44
278120046.1237.0001	IMPLANTACAO DO PROJETO ATLETA CIDADAO - MUNICIPIO	1.430.629,44		1.430.629,44
278120046.1297.0000	INICIACAO AO XADREZ - MUNICIPIO - OP			
278120046.1297.0001	INICIACAO AO XADREZ - MUNICIPIO - OP			
278120046.1319.0000	ASSOCIACAO COMUNITARIA DOS MORADORES DA VILA BETANEA	4.249.969,45		4.249.969,45
278120046.1319.0001	APOIO A ENTIDADES ESPORTIVAS - MUNICIPIO - OP	1.254.628,20		1.254.628,20
278120046.1319.0002	APOIO AO JAGUARS FORTALEZA FUTEBOL AMERICANO - MUNI	50.000,00		50.000,00
278120046.1319.0003	APOIO AO CENTRO DE APOIO AO DESENVOLVIMENTO SOCIAL			
278120046.1319.0004	UNIAO DO POVO DE SANTA EDWIRGES - EP	40.000,00		40.000,00
278120046.1319.0005	ASSOCIACAO CULTURAL INDEPENDENTE ESPORTE CLUBE - EP			
278120046.1319.0006	APOIO A FUNDACAO EDUCACIONAL SILVESTRE GOMES - PROJ	269.766,65		269.766,65
278120046.1319.0007	APOIO A LIGA ESPORTIVA DO RODOLFO TEOFIL0 - MUNICIP	29.982,00		29.982,00
278120046.1319.0008	FEDERACAO CEARENSE DE SKATE - CEARA - EP			
278120046.1319.0009	ASSOCIACAO DE MOTOCROSS DO ESTADO DO CEARA - EP			
278120046.1319.0010	APOIO A ASSOCIACAO DOS MORADORES DO BAIRRO DIAS MAC			
278120046.1319.0011	APOIO A UNIAO DAS EQUIPES ORGANIZADAS DO CASTELAO -	90.000,00		90.000,00
278120046.1319.0012	APOIO A LIGA CEARENSE DE FUTEBOL AMADOR - EP	30.000,00		30.000,00
278120046.1319.0013	ASSOCIACAO KITESURF DO CEARA - DESAFIO BRASILEIRO D	99.860,00		99.860,00
278120046.1319.0014	FEDERACAO CEARENSE DE SURF - CIRCUITO BRASILEIRO DE	100.000,00		100.000,00
278120046.1319.0015	APOIO A FEDERACAO CEARENSE DE ATLETISMO - 8 MEIA MA	200.000,00		200.000,00
278120046.1319.0016	APOIO A LIGA DESPORTIVA DA GRANJA PORTUGAL - EP			
278120046.1319.0017	APOIO AO CENTRO SOCIAL DOS MORADORES DO PARQUE SAO	99.654,00		99.654,00
278120046.1319.0018	APOIO A FEDERACAO CEARENSE DE JUDO - EP			
278120046.1319.0019	ASSOCIACAO BRASILEIRA DE SURF UNIVERSITARIO - MUNDO	449.974,00		449.974,00
278120046.1319.0020	FEDERACAO CEARENSE DE TENIS - SET POINT CLASSIC WHE	100.000,00		100.000,00
278120046.1319.0021	FEDERACAO CEARENSE DE BODYBOARDING - CAMPEONATO BRA	100.000,00		100.000,00
278120046.1319.0023	APOIO A FEDERACAO CEARENSE DE TRIATHLAN - CAMPEONAT	50.000,00		50.000,00
278120046.1319.0024	APOIO A ASSOCIACAO DOS MORADORES DA FAVELA BREJO SA			
278120046.1319.0025	APOIO A ONG INSTITUTO DA CIDADE - EP	8.000,00		8.000,00
278120046.1319.0026	APOIO A ENTIDADE ACAO PELA VIDA - APV - EP			
278120046.1319.0027	FEDERACAO CEARENSE DE BADMINTON - CAMPEONATO BRASIL			
278120046.1319.0028	APOIO A FEDERACAO CEARENSE DE ATLETISMO 2ª. CORRID	49.960,00		49.960,00
278120046.1319.0029	APOIO A ASSOCIACAO CEARENSE MASTER DE NATACAO - CAM			
278120046.1319.0030	APOIO A ASSOCIACAO CEARENSE DE DESPORTOS - DESAFIO			

29000 - SECRETARIA DE ESPORTE E LAZER DE FORTALEZA
Orçamento Fiscal

Exercício de 2010

A N E X O 6

29101 - SECRETARIA DE ESPORTE E LAZER DE FORTALEZA		P R O G R A M A D E T R A B A L H O		
CODIGO	E S P E C I F I C A C A O	PROJETO	ATIVIDADE	T O T A L
278120046.1319.0031	APOIO A ASSOCIACAO CEARENSE DE DESPORTOS - MARATONA	50.000,00		50.000,00
278120046.1319.0032	APOIO A LIGA CEARENSE DE FUTEBOL SOCIETY - MUNICIPI			
278120046.1319.0033	APOIO A LIGA ESPORTIVA DO BOM JARDIM - EP			
278120046.1319.0034	APOIO A CASA DE ESPORTE E LAZER DO CONJUNTO CEARA -	70.000,00		70.000,00
278120046.1319.0035	APOIO AO PROJETO AMIGOS DO ESPORTE E CIDADANIA NA C	120.000,00		120.000,00
278120046.1319.0036	CONVENCAO BATISTA CEARENSE - EP			
278120046.1319.0037	NUCLEO DE ACAO SOCIAL LOGOS - EP			
278120046.1319.0038	APOIO A LIGA ESPORTIVA REVIVER - MUNICIPIO - EP	15.000,00		15.000,00
278120046.1319.0039	APOIO A SUPER LIGA ESPORTIVA DOS DOZE DE QUINTINO C			
278120046.1319.0040	APOIO A ASSOCIACAO DA LIGA ESPORTIVA DA VILA VELHA			
278120046.1319.0041	APOIO A LIGA DE FUTSAL DO ESTADO DO CEARA - MUNICIP			
278120046.1319.0042	APOIO A LIGA ESPORTIVA PONTAL DO MUCURIBE - MUNICIP			
278120046.1319.0044	APOIO A ASSOCIACAO DOS MORADORES DO PARQUE PRESIDEN			
278120046.1319.0045	APOIO A ASSOCIACAO DOS MORADORES DO GRANDE ANTONIO	24.932,00		24.932,00
278120046.1319.0046	APOIO A ASSOCIACAO DE AMPARO CIDADANA A CRIANCA E ADO	24.896,00		24.896,00
278120046.1319.0047	APOIO A LIGA DOS ARBITROS DE FUTEBOL DE FORTALEZA E	200.000,00		200.000,00
278120046.1319.0048	APOIO A ASSOCIACAO CEARENSE DE SURF UNIVERSITARIO -	100.000,00		100.000,00
278120046.1319.0049	APOIO A FEDERACAO CEARENSE DE TENIS - TORNEIO INTER			
278120046.1319.0050	APOIO A ASSOCIACAO CEARENSE DE KITSURF- MUNDIAL DE			
278120046.1319.0051	APOIO A FEDERACAO UNIVERSITARIA CEARENSE DE ESPORTE			
278120046.1319.0052	CONSELHO SAO JOSE DO REINO - MUNICIPIO - EP			
278120046.1319.0053	APOIO A ASSOCIACAO COMUNITARIA JOVEM FELIZ - MUNICI			
278120046.1319.0054	APOIO A ASSOCIACAO DOS MORADORES DO PARQUE PRESIDEN			
278120046.1319.0055	APOIO A LIGA ESPORTIVA CULTURAL E BENEFICENTE DO PA	19.995,00		19.995,00
278120046.1319.0056	APOIO A ESCOLA BENEFICENTE DE SURF MOURA BRASIL - M	10.000,00		10.000,00
278120046.1319.0057	APOIO A FORCA BRASILEIRA DE ESPORTE E CULTURA FBEC			
278120046.1319.0058	APOIO A ASSOCIACAO DOA MORADORES DO CONJ. PLANALTO			
278120046.1319.0059	APOIO A ASSOCIACAO CEARENSE DE BICICROSS - MUNICIPI			
278120046.1319.0060	APOIO A ASSOCIACAO CULTURAL E ESPORTIVA DA MARAPONG	20.000,00		20.000,00
278120046.1319.0061	APOIO A FEDERACAO CEARENSE DE ATLETISMO - MUNICIPIO	49.920,00		49.920,00
278120046.1319.0062	APOIO A ESCOLINHA DE CICLISMO DO ESTADO DO CEARA -			
278120046.1319.0063	APOIO A SUPERLIGA MESSEJANA DE DESPORTO - MUNICIPIO			
278120046.1319.0064	APOIO A ASSOCIACAO CEARENSE DE DESPORTOS - DESAFIO			
278120046.1319.0065	APOIO A FEDERACAO CEARENSE DE CICLISMO - MUNICIPIO			
278120046.1319.0066	APOIO A LIGA ESPORTIVA DO LUCIANO CAVALCANTE - MUNI			
278120046.1319.0067	APOIO A ASSOCIACAO ESPORTIVA CEARA MIRIM - MUNICIPI	10.000,00		10.000,00
278120046.1319.0068	APOIO A FEDERACAO CEARENSE DE BADMINTON - MUNICIPIO			
278120046.1319.0069	APOIO A LIGA DE VOLEIBOL DO ESTADO DO CEARA - MUNIC			
278120046.1319.0070	APOIO A ASSOCIACAO BENEFICENTE DO CENTRINHO UV10 -			
278120046.1319.0071	APOIO A LIGA DESPORTIVA BENEFICENTE E CULTURAL DO P	39.912,00		39.912,00
278120046.1319.0072	APOIO A ASSOCIACAO DO CENTRO DE EDUCACAO INFANTIL S			
278120046.1319.0073	APOIO A ASSOCIACAO COMUNITARIA ANTONIO GONCALVES -			
278120046.1319.0074	APOIO A LIGA ARTE, NAUTICA, CULTURA E ESPORTIVA - C			
278120046.1319.0075	APOIO A ASSOCIACAO DE DEFESA DA VIDA CHICO MOSER -			
278120046.1319.0076	APOIO A SOCIEDADE DE CULTURA, ESPORTE E ARTE - SOCE			

29000 - SECRETARIA DE ESPORTE E LAZER DE FORTALEZA
Orçamento Fiscal

Exercício de 2010

A N E X O 6

29101 - SECRETARIA DE ESPORTE E LAZER DE FORTALEZA		P R O G R A M A D E T R A B A L H O		
CODIGO	E S P E C I F I C A C A O	PROJETO	ATIVIDADE	T O T A L
278120046.1319.0077	APOIO AO INSTITUTO HOMEMTERRA DE EDUCACAO, MEIO AMB			
278120046.1319.0078	APOIO AO LAR DA CRIANCA DOMINGOS SAVIO - MUNICIPIO	19.989,60		19.989,60
278120046.1319.0079	APOIO AO CENTRO CULTURAL CELITA - EP			
278120046.1319.0080	APOIO A UNIAO DESPORTIVA DE MESSEJANA - EP			
278120046.1319.0081	APOIO AO INSTITUTO HOMEMTERRA DE EDUCACAO, MEIO AMB			
278120046.1319.0082	APOIO AO CONSELHO DAS ENTIDADES DE MORADORES DA BAR	70.000,00		70.000,00
278120046.1319.0083	APOIO AO PROJETO IRMAO SOL IRMAO LUA - EP			
278120046.1319.0084	APOIO A ASSOCIACAO DE GARANTIA AO ATLETA PROFISSION			
278120046.1319.0085	APOIO AO INSTITUTO PANAMERICANO PARA O DESENVOLVIME	35.000,00		35.000,00
278120046.1319.0086	APOIO AO INSTITUTO PANAMERICANO PARA O DESENVOLVIME	28.500,00		28.500,00
278120046.1319.0087	APOIO AO INSTITUTO DE ASSISTENCIA EPROTECAO SOCIAL			
278120046.1319.0088	APOIO AO NUCLEO DE ACAO SOCIAL LOGOS - MUNICIPIO -			
278120046.1319.0089	APOIO A ASSOCIACAO BENEFICENTE DOS MORADORES DA COM			
278120046.1319.0090	APOIO A FEDERACAO CEARENSE DE JIUJITSU - MUNICIPIO	10.000,00		10.000,00
278120046.1319.0091	APOIO AO PROJETO IDEAL DE EVANGELIZACAO DO BOM JARD			
278120046.1319.0092	APOIO A ASSOCIACAO DOS MORADORES DO BOM JARDIM - MU			
278120046.1319.0093	APOIO AO INSTITUTO DE DESENVOLVIMENTO INTEGRADO PAR			
278120046.1319.0094	APOIO AO INSTITUTO PANAMERICANO PARA O DESENVOLVIME	310.000,00		310.000,00
278120046.1319.0095	APOIO A LIGA CEARENSE DE FUTEBOL SOCIETY - MUNICIPI			
278120046.1319.0096	APOIO A LIGA CEARENSE DE SOCIETY - TACA DA CIDADE D			
278120046.1319.0097	APOIO A LIGA DE FUTSAL DE FORTALEZA - COPA GLAUCIO			
278120046.1319.0098	APOIO A FEDERACAO CEARENSE DE CICLISMO - COPA NORDE			
278120046.1319.0099	APOIO A LIGA DE VOLEIBOL DO ESTADO DO CEARA - COPA			
278120046.1319.0100	ASSOCIACAO COMUNITARIA DOS MORADORES DA VILA BETANE			
278120046.2086.0000	APOIO A ASSOCIACAO BENEFICENTE CULTURAL E RECREATIVA		2.191.997,79	2.191.997,79
278120046.2086.0008	OFERTA DE ESPORTE E LAZER - MUNICIPIO - OP		1.434.562,15	1.434.562,15
278120046.2086.0010	OFERTA DE ESPORTE DE ALTO RENDIMENTO - MUNICIPIO			
278120046.2086.0011	OFERTA DE ESPORTE EDUCACIONAL - MUNICIPIO - OP		437.619,64	437.619,64
278120046.2086.0012	APOIO A ASSOCIACAO FORCA JOVEM DA GRANJA PORTUGAL -		119.820,00	119.820,00
278120046.2086.0013	APOIO A ASSOCIACAO DE STO. ANTONIO - CASA DA VOVO M		49.998,00	49.998,00
278120046.2086.0014	APOIO A ASSOCIACAO DE STO. ANTONIO - CASA DA VOVO M		49.998,00	49.998,00
278120046.2086.0015	APOIO A CRAQUE SO DE BOLA - EP			
278120046.2086.0016	APOIO A ASSOCIACAO SHALOM DE PROMOCAO HUMANA - EP		30.000,00	30.000,00
278120046.2086.0017	APOIO AO CENTRO DE FORMACAO E INCLUSAO SOCIAL N. SR			
278120046.2086.0018	APOIO A FEDERACAO CEARENSE DE PATINAGEM - EP		30.000,00	30.000,00
278120046.2086.0019	APOIO A FEDERACAO CEARENSE DE DESPORTOS ESCOLARES -		30.000,00	30.000,00
278120046.2086.0020	APOIO ASSOCIACAO CULTURAL CINTURA FINA - EP			
278120046.2086.0022	APOIO AO CENTRO COMUNITARIO CRISTO REDENTOR - EP		10.000,00	10.000,00
278120046.2086.0023	APOIO A ASSOCIACAO COMUNITARIA JOVEM FELIZ - EP			
278120046.2086.0024	APOIO A ASSOCIACAO BENEFICENTE CULTURAL E RECREATIV			
278120046.2224.0000	MANUTENCAO DO GINASIO PAULO SARASATE - SER II		179.487,52	179.487,52
278120046.2224.0001	MANUTENCAO DO GINASIO PAULO SARASATE - SER II		179.487,52	179.487,52
T O T A L		5.680.598,89	4.011.465,88	9.692.064,77

29000 - SECRETARIA DE ESPORTE E LAZER DE FORTALEZA
Orçamento Fiscal

Exercício de 2010

A N E X O 2

CONSOLIDACAO DAS DESPESAS POR ORGAO		N A T U R E Z A D A D E S P E S A		
CODIGO	E S P E C I F I C A C A O	ELEMENTO	MODALIDADE	CATEGORIA/GRUPO
3.0.00.00	DESPESAS CORRENTES			9.686.554,77
3.1.00.00	PESSOAL E ENCARGOS SOCIAIS			1.066.791,48
3.1.90.00	APLICACOES DIRETAS		1.013.447,46	
3.1.90.09	SALARIO-FAMILIA			
3.1.90.11	VENCIMENTOS E VANTAGENS FIXAS - PE	816.882,92		
3.1.90.13	OBRIGACOES PATRONAIS	154.226,30		
3.1.90.16	OUTRAS DESPESAS VARIAVEIS - PESSOA			
3.1.90.34	OUTRAS DESPESAS DE PESSOAL DECORRE			
3.1.90.92	DESPESAS DE EXERCICIOS ANTERIORES	8.840,45		
3.1.90.96	RESSARCIMENTO DE DESPESAS DE PESSO	33.497,79		
3.1.91.00	APLICACOES DIRETAS DECORRENTES DE OPER		53.344,02	
3.1.91.13	OBRIGACOES PATRONAIS	53.086,00		
3.1.91.92	DESPESAS DE EXERCICIOS ANTERIORES	258,02		
3.3.00.00	OUTRAS DESPESAS CORRENTES			8.619.763,29
3.3.50.00	TRANSF.A INSTITUI.PRIVADA S/FIM LUCRATIV		3.315.157,25	
3.3.50.41	CONTRIBUICOES	3.265.157,25		
3.3.50.43	SUBVENCOES SOCIAIS	50.000,00		
3.3.90.00	APLICACOES DIRETAS		5.304.606,04	
3.3.90.14	DIARIAS - CIVIL	5.850,00		
3.3.90.30	MATERIAL DE CONSUMO	53.469,43		
3.3.90.31	PREMIACOES CULTURAIS, ARTISTICAS,	120.299,60		
3.3.90.32	MATERIAL DE DISTRIBUICAO GRATUITA	95.047,40		
3.3.90.33	PASSAGENS E DESPESAS COM LOCOMOCAO	5.852,96		
3.3.90.36	OUTROS SERVICOS DE TERCEIROS - PF	391,40		
3.3.90.37	LOCACAO DE MAO-DE-OBRA			
3.3.90.39	OUTROS SERVICOS DE TERCEIROS - PJ	4.971.031,99		
3.3.90.46	AUXILIO-ALIMENTACAO	52.663,26		
3.3.90.47	OBRIGACOES TRIBUTARIAS CONTRIBUTIV			
3.3.90.92	DESPESAS DE EXERCICIOS ANTERIORES			
3.3.90.93	INDENIZACOES E RESTITUICOES			
3.3.91.00	APLICACOES DIRETAS DECORRENTES DE OPER			
3.3.91.39	OUTROS SERVICOS DE TERCEIROS - PJ			
4.0.00.00	DESPESAS DE CAPITAL			5.510,00
4.4.00.00	INVESTIMENTOS			5.510,00
4.4.90.00	APLICACOES DIRETAS		5.510,00	
4.4.90.52	EQUIPAMENTOS E MATERIAL PERMANENTE	5.510,00		
T O T A L				9.692.064,77

29000 - SECRETARIA DE ESPORTE E LAZER DE FORTALEZA
Orçamento Fiscal

Exercício de 2010

A N E X O 7

CONSOLIDACAO DAS DESPESAS POR ORGAO		P R O G R A M A D E T R A B A L H O		
CODIGO	E S P E C I F I C A C A O	PROJETO	ATIVIDADE	T O T A L
270000000.0000.0000	DESPORTO E LAZER	5.680.598,89	4.011.465,88	9.692.064,77
271220000.0000.0000	ADMINISTRACAO GERAL		1.639.980,57	1.639.980,57
271220002.0000.0000	APOIO ADMINISTRATIVO		1.639.980,57	1.639.980,57
271220002.2002.0000	MANUTENCAO DOS SERVICOS ADMINISTRATIVOS - MUNICIPIO		573.189,09	573.189,09
271220002.2002.0027	MANUTENCAO DOS SERVICOS ADMINISTRATIVOS - MUNICIPIO		573.189,09	573.189,09
271220002.2006.0000	RACIONALIZACAO E INFOMATIZACAO - MUNICIPIO			
271220002.2006.0018	RACIONALIZACAO E INFOMATIZACAO - MUNICIPIO			
271220002.2014.0000	REMUNERACAO DE PESSOAL ATIVO DO MUNICIPIO E ENCARGOS		1.066.791,48	1.066.791,48
271220002.2014.0026	REMUNERACAO DE PESSOAL ATIVO DO MUNICIPIO E ENCARGO		1.066.791,48	1.066.791,48
278120000.0000.0000	DESPORTO COMUNITARIO	5.680.598,89	2.371.485,31	8.052.084,20
278120046.0000.0000	DESENVOLVIMENTO DO DESPORTO COMUNITARIO	5.680.598,89	2.371.485,31	8.052.084,20
278120046.1237.0000	IMPLANTACAO DO PROJETO ATLETA CIDADAO - MUNICIPIO	1.430.629,44		1.430.629,44
278120046.1237.0001	IMPLANTACAO DO PROJETO ATLETA CIDADAO - MUNICIPIO	1.430.629,44		1.430.629,44
278120046.1297.0000	INICIACAO AO XADREZ - MUNICIPIO - OP			
278120046.1297.0001	INICIACAO AO XADREZ - MUNICIPIO - OP			
278120046.1319.0000	ASSOCIACAO COMUNITARIA DOS MORADORES DA VILA BETANEA	4.249.969,45		4.249.969,45
278120046.1319.0001	APOIO A ENTIDADES ESPORTIVAS - MUNICIPIO - OP	1.254.628,20		1.254.628,20
278120046.1319.0002	APOIO AO JAGUARS FORTALEZA FUTEBOL AMERICANO - MUNI	50.000,00		50.000,00
278120046.1319.0003	APOIO AO CENTRO DE APOIO AO DESENVOLVIMENTO SOCIAL			
278120046.1319.0004	UNIAO DO POVO DE SANTA EDWIRGES - EP	40.000,00		40.000,00
278120046.1319.0005	ASSOCIACAO CULTURAL INDEPENDENTE ESPORTE CLUBE - EP			
278120046.1319.0006	APOIO A FUNDACAO EDUCACIONAL SILVESTRE GOMES - PROJ	269.766,65		269.766,65
278120046.1319.0007	APOIO A LIGA ESPORTIVA DO RODOLFO TEOFIL0 - MUNICIP	29.982,00		29.982,00
278120046.1319.0008	FEDERACAO CEARENSE DE SKATE - CEARA - EP			
278120046.1319.0009	ASSOCIACAO DE MOTOCROSS DO ESTADO DO CEARA - EP			
278120046.1319.0010	APOIO A ASSOCIACAO DOS MORADORES DO BAIRRO DIAS MAC			
278120046.1319.0011	APOIO A UNIAO DAS EQUIPES ORGANIZADAS DO CASTELAO -	90.000,00		90.000,00
278120046.1319.0012	APOIO A LIGA CEARENSE DE FUTEBOL AMADOR - EP	30.000,00		30.000,00
278120046.1319.0013	ASSOCIACAO KITESURF DO CEARA - DESAFIO BRASILEIRO D	99.860,00		99.860,00
278120046.1319.0014	FEDERACAO CEARENSE DE SURF - CIRCUITO BRASILEIRO DE	100.000,00		100.000,00
278120046.1319.0015	APOIO A FEDERACAO CEARENSE DE ATLETISMO - 8 MEIA MA	200.000,00		200.000,00
278120046.1319.0016	APOIO A LIGA DESPORTIVA DA GRANJA PORTUGAL - EP			
278120046.1319.0017	APOIO AO CENTRO SOCIAL DOS MORADORES DO PARQUE SAO	99.654,00		99.654,00
278120046.1319.0018	APOIO A FEDERACAO CEARENSE DE JUDO - EP			
278120046.1319.0019	ASSOCIACAO BRASILEIRA DE SURF UNIVERSITARIO - MUNDO	449.974,00		449.974,00
278120046.1319.0020	FEDERACAO CEARENSE DE TENIS - SET POINT CLASSIC WHE	100.000,00		100.000,00
278120046.1319.0021	FEDERACAO CEARENSE DE BODYBOARDING - CAMPEONATO BRA	100.000,00		100.000,00
278120046.1319.0023	APOIO A FEDERACAO CEARENSE DE TRIATHLAN - CAMPEONAT	50.000,00		50.000,00
278120046.1319.0024	APOIO A ASSOCIACAO DOS MORADORES DA FAVELA BREJO SA			
278120046.1319.0025	APOIO A ONG INSTITUTO DA CIDADE - EP	8.000,00		8.000,00
278120046.1319.0026	APOIO A ENTIDADE ACAO PELA VIDA - APV - EP			
278120046.1319.0027	FEDERACAO CEARENSE DE BADMINTON - CAMPEONATO BRASIL			
278120046.1319.0028	APOIO A FEDERACAO CEARENSE DE ATLETISMO 2ª. CORRID	49.960,00		49.960,00
278120046.1319.0029	APOIO A ASSOCIACAO CEARENSE MASTER DE NATACAO - CAM			
278120046.1319.0030	APOIO A ASSOCIACAO CEARENSE DE DESPORTOS - DESAFIO			

29000 - SECRETARIA DE ESPORTE E LAZER DE FORTALEZA
Orçamento Fiscal

Exercício de 2010

A N E X O 7

CONSOLIDACAO DAS DESPESAS POR ORGAO		P R O G R A M A D E T R A B A L H O		
CODIGO	E S P E C I F I C A C A O	PROJETO	ATIVIDADE	T O T A L
278120046.1319.0031	APOIO A ASSOCIACAO CEARENSE DE DESPORTOS - MARATONA	50.000,00		50.000,00
278120046.1319.0032	APOIO A LIGA CEARENSE DE FUTEBOL SOCIETY - MUNICIPI			
278120046.1319.0033	APOIO A LIGA ESPORTIVA DO BOM JARDIM - EP			
278120046.1319.0034	APOIO A CASA DE ESPORTE E LAZER DO CONJUNTO CEARA -	70.000,00		70.000,00
278120046.1319.0035	APOIO AO PROJETO AMIGOS DO ESPORTE E CIDADANIA NA C	120.000,00		120.000,00
278120046.1319.0036	CONVENCAO BATISTA CEARENSE - EP			
278120046.1319.0037	NUCLEO DE ACAO SOCIAL LOGOS - EP			
278120046.1319.0038	APOIO A LIGA ESPORTIVA REVIVER - MUNICIPIO - EP	15.000,00		15.000,00
278120046.1319.0039	APOIO A SUPER LIGA ESPORTIVA DOS DOZE DE QUINTINO C			
278120046.1319.0040	APOIO A ASSOCIACAO DA LIGA ESPORTIVA DA VILA VELHA			
278120046.1319.0041	APOIO A LIGA DE FUTSAL DO ESTADO DO CEARA - MUNICIP			
278120046.1319.0042	APOIO A LIGA ESPORTIVA PONTAL DO MUCURUPE - MUNICIP			
278120046.1319.0044	APOIO A ASSOCIACAO DOS MORADORES DO PARQUE PRESIDEN			
278120046.1319.0045	APOIO A ASSOCIACAO DOS MORADORES DO GRANDE ANTONIO	24.932,00		24.932,00
278120046.1319.0046	APOIO A ASSOCIACAO DE AMPARO CIDADADA A CRIANCA E ADO	24.896,00		24.896,00
278120046.1319.0047	APOIO A LIGA DOS ARBITROS DE FUTEBOL DE FORTALEZA E	200.000,00		200.000,00
278120046.1319.0048	APOIO A ASSOCIACAO CEARENSE DE SURF UNIVERSITARIO -	100.000,00		100.000,00
278120046.1319.0049	APOIO A FEDERACAO CEARENSE DE TENIS - TORNEIO INTER			
278120046.1319.0050	APOIO A ASSOCIACAO CEARENSE DE KITSURF- MUNDIAL DE			
278120046.1319.0051	APOIO A FEDERACAO UNIVERSITARIA CEARENSE DE ESPORTE			
278120046.1319.0052	CONSELHO SAO JOSE DO REINO - MUNICIPIO - EP			
278120046.1319.0053	APOIO A ASSOCIACAO COMUNITARIA JOVEM FELIZ - MUNICI			
278120046.1319.0054	APOIO A ASSOCIACAO DOS MORADORES DO PARQUE PRESIDEN			
278120046.1319.0055	APOIO A LIGA ESPORTIVA CULTURAL E BENEFICENTE DO PA	19.995,00		19.995,00
278120046.1319.0056	APOIO A ESCOLA BENEFICENTE DE SURF MOURA BRASIL - M	10.000,00		10.000,00
278120046.1319.0057	APOIO A FORCA BRASILEIRA DE ESPORTE E CULTURA FBEC			
278120046.1319.0058	APOIO A ASSOCIACAO DOA MORADORES DO CONJ. PLANALTO			
278120046.1319.0059	APOIO A ASSOCIACAO CEARENSE DE BICICROSS - MUNICIPI			
278120046.1319.0060	APOIO A ASSOCIACAO CULTURAL E ESPORTIVA DA MARAPONG	20.000,00		20.000,00
278120046.1319.0061	APOIO A FEDERACAO CEARENSE DE ATLETISMO - MUNICIPIO	49.920,00		49.920,00
278120046.1319.0062	APOIO A ESCOLINHA DE CICLISMO DO ESTADO DO CEARA -			
278120046.1319.0063	APOIO A SUPERLIGA MESSEJANA DE DESPORTO - MUNICIPIO			
278120046.1319.0064	APOIO A ASSOCIACAO CEARENSE DE DESPORTOS - DESAFIO			
278120046.1319.0065	APOIO A FEDERACAO CEARENSE DE CICLISMO - MUNICIPIO			
278120046.1319.0066	APOIO A LIGA ESPORTIVA DO LUCIANO CAVALCANTE - MUNI			
278120046.1319.0067	APOIO A ASSOCIACAO ESPORTIVA CEARA MIRIM - MUNICIPI	10.000,00		10.000,00
278120046.1319.0068	APOIO A FEDERACAO CEARENSE DE BADMINTON - MUNICIPIO			
278120046.1319.0069	APOIO A LIGA DE VOLEIBOL DO ESTADO DO CEARA - MUNIC			
278120046.1319.0070	APOIO A ASSOCIACAO BENEFICENTE DO CENTRINHO UV10 -			
278120046.1319.0071	APOIO A LIGA DESPORTIVA BENEFICENTE E CULTURAL DO P	39.912,00		39.912,00
278120046.1319.0072	APOIO A ASSOCIACAO DO CENTRO DE EDUCACAO INFANTIL S			
278120046.1319.0073	APOIO A ASSOCIACAO COMUNITARIA ANTONIO GONCALVES -			
278120046.1319.0074	APOIO A LIGA ARTE, NAUTICA, CULTURA E ESPORTIVA - C			
278120046.1319.0075	APOIO A ASSOCIACAO DE DEFESA DA VIDA CHICO MOSER -			
278120046.1319.0076	APOIO A SOCIEDADE DE CULTURA, ESPORTE E ARTE - SOCE			

29000 - SECRETARIA DE ESPORTE E LAZER DE FORTALEZA
Orçamento Fiscal

Exercício de 2010

A N E X O 7

CONSOLIDACAO DAS DESPESAS POR ORGAO		P R O G R A M A D E T R A B A L H O		
CODIGO	E S P E C I F I C A C A O	PROJETO	ATIVIDADE	T O T A L
278120046.1319.0077	APOIO AO INSTITUTO HOMEEMTERRA DE EDUCACAO, MEIO AMB			
278120046.1319.0078	APOIO AO LAR DA CRIANCA DOMINGOS SAVIO - MUNICIPIO	19.989,60		19.989,60
278120046.1319.0079	APOIO AO CENTRO CULTURAL CELITA - EP			
278120046.1319.0080	APOIO A UNIAO DESPORTIVA DE MESSEJANA - EP			
278120046.1319.0081	APOIO AO INSTITUTO HOMEEMTERRA DE EDUCACAO, MEIO AMB			
278120046.1319.0082	APOIO AO CONSELHO DAS ENTIDADES DE MORADORES DA BAR	70.000,00		70.000,00
278120046.1319.0083	APOIO AO PROJETO IRMAO SOL IRMAO LUA - EP			
278120046.1319.0084	APOIO A ASSOCIACAO DE GARANTIA AO ATLETA PROFISSION			
278120046.1319.0085	APOIO AO INSTITUTO PANAMERICANO PARA O DESENVOLVIME	35.000,00		35.000,00
278120046.1319.0086	APOIO AO INSTITUTO PANAMERICANO PARA O DESENVOLVIME	28.500,00		28.500,00
278120046.1319.0087	APOIO AO INSTITUTO DE ASSISTENCIA EPROTECAO SOCIAL			
278120046.1319.0088	APOIO AO NUCLEO DE ACAO SOCIAL LOGOS - MUNICIPIO -			
278120046.1319.0089	APOIO A ASSOCIACAO BENEFICENTE DOS MORADORES DA COM			
278120046.1319.0090	APOIO A FEDERACAO CEARENSE DE JIUJITSU - MUNICIPIO	10.000,00		10.000,00
278120046.1319.0091	APOIO AO PROJETO IDEAL DE EVANGELIZACAO DO BOM JARD			
278120046.1319.0092	APOIO A ASSOCIACAO DOS MORADORES DO BOM JARDIM - MU			
278120046.1319.0093	APOIO AO INSTITUTO DE DESENVOLVIMENTO INTEGRADO PAR			
278120046.1319.0094	APOIO AO INSTITUTO PANAMERICANO PARA O DESENVOLVIME	310.000,00		310.000,00
278120046.1319.0095	APOIO A LIGA CEARENSE DE FUTEBOL SOCIETY - MUNICIPI			
278120046.1319.0096	APOIO A LIGA CEARENSE DE SOCIETY - TACA DA CIDADE D			
278120046.1319.0097	APOIO A LIGA DE FUTSAL DE FORTALEZA - COPA GLAUCIO			
278120046.1319.0098	APOIO A FEDERACAO CEARENSE DE CICLISMO - COPA NORDE			
278120046.1319.0099	APOIO A LIGA DE VOLEIBOL DO ESTADO DO CEARA - COPA			
278120046.1319.0100	ASSOCIACAO COMUNITARIA DOS MORADORES DA VILA BETANE			
278120046.2086.0000	APOIO A ASSOCIACAO BENEFICENTE CULTURAL E RECREATIVA		2.191.997,79	2.191.997,79
278120046.2086.0008	OFERTA DE ESPORTE E LAZER - MUNICIPIO - OP		1.434.562,15	1.434.562,15
278120046.2086.0010	OFERTA DE ESPORTE DE ALTO RENDIMENTO - MUNICIPIO			
278120046.2086.0011	OFERTA DE ESPORTE EDUCACIONAL - MUNICIPIO - OP		437.619,64	437.619,64
278120046.2086.0012	APOIO A ASSOCIACAO FORCA JOVEM DA GRANJA PORTUGAL -		119.820,00	119.820,00
278120046.2086.0013	APOIO A ASSOCIACAO DE STO. ANTONIO - CASA DA VOVO M		49.998,00	49.998,00
278120046.2086.0014	APOIO A ASSOCIACAO DE STO. ANTONIO - CASA DA VOVO M		49.998,00	49.998,00
278120046.2086.0015	APOIO A CRAQUE SO DE BOLA - EP			
278120046.2086.0016	APOIO A ASSOCIACAO SHALOM DE PROMOCAO HUMANA - EP		30.000,00	30.000,00
278120046.2086.0017	APOIO AO CENTRO DE FORMACAO E INCLUSAO SOCIAL N. SR			
278120046.2086.0018	APOIO A FEDERACAO CEARENSE DE PATINAGEM - EP		30.000,00	30.000,00
278120046.2086.0019	APOIO A FEDERACAO CEARENSE DE DESPORTOS ESCOLARES -		30.000,00	30.000,00
278120046.2086.0020	APOIO ASSOCIACAO CULTURAL CINTURA FINA - EP			
278120046.2086.0022	APOIO AO CENTRO COMUNITARIO CRISTO REDENTOR - EP		10.000,00	10.000,00
278120046.2086.0023	APOIO A ASSOCIACAO COMUNITARIA JOVEM FELIZ - EP			
278120046.2086.0024	APOIO A ASSOCIACAO BENEFICENTE CULTURAL E RECREATIV			
278120046.2224.0000	MANUTENCAO DO GINASIO PAULO SARASATE - SER II		179.487,52	179.487,52
278120046.2224.0001	MANUTENCAO DO GINASIO PAULO SARASATE - SER II		179.487,52	179.487,52
T O T A L		5.680.598,89	4.011.465,88	9.692.064,77



SECRETARIA DE TURISMO DE FORTALEZA

30000 - SECRETARIA DE TURISMO DE FORTALEZA
Orçamento Fiscal

Exercício de 2010

A N E X O 2

30101 -SECRETARIA DE TURISMO DE FORTALEZA		N A T U R E Z A D A D E S P E S A		
CODIGO	E S P E C I F I C A C A O	ELEMENTO	MODALIDADE	CATEGORIA/GRUPO
3.0.00.00	DESPESAS CORRENTES			15.558.445,45
3.1.00.00	PESSOAL E ENCARGOS SOCIAIS			1.233.178,48
3.1.90.00	APLICACOES DIRETAS		1.192.911,18	
3.1.90.09	SALARIO-FAMILIA			
3.1.90.11	VENCIMENTOS E VANTAGENS FIXAS - PE	960.429,00		
3.1.90.13	OBRIGACOES PATRONAIS	196.553,74		
3.1.90.16	OUTRAS DESPESAS VARIAVEIS - PESSOA			
3.1.90.34	OUTRAS DESPESAS DE PESSOAL DECORRE	21.524,40		
3.1.90.92	DESPESAS DE EXERCICIOS ANTERIORES	8.658,44		
3.1.90.96	RESSARCIMENTO DE DESPESAS DE PESSO	5.745,60		
3.1.91.00	APLICACOES DIRETAS DECORRENTES DE OPER		40.267,30	
3.1.91.13	OBRIGACOES PATRONAIS	40.037,42		
3.1.91.92	DESPESAS DE EXERCICIOS ANTERIORES	229,88		
3.3.00.00	OUTRAS DESPESAS CORRENTES			14.325.266,97
3.3.50.00	TRANSF.A INSTITUI.PRIVADA S/FIM LUCRATIV		200.000,00	
3.3.50.41	CONTRIBUICOES	130.000,00		
3.3.50.43	SUBVENCOES SOCIAIS	70.000,00		
3.3.90.00	APLICACOES DIRETAS		14.125.266,97	
3.3.90.14	DIARIAS - CIVIL	103.140,00		
3.3.90.30	MATERIAL DE CONSUMO	642.803,99		
3.3.90.32	MATERIAL DE DISTRIBUICAO GRATUITA			
3.3.90.33	PASSAGENS E DESPESAS COM LOCOMOCAO	75.619,34		
3.3.90.35	SERVICOS DE CONSULTORIA			
3.3.90.36	OUTROS SERVICOS DE TERCEIROS - PF	156.418,68		
3.3.90.37	LOCACAO DE MAO-DE-OBRA	431.089,68		
3.3.90.39	OUTROS SERVICOS DE TERCEIROS - PJ	11.827.003,59		
3.3.90.46	AUXILIO-ALIMENTACAO	43.312,37		
3.3.90.47	OBRIGACOES TRIBUTARIAS CONTRIBUTIV	6.140,00		
3.3.90.92	DESPESAS DE EXERCICIOS ANTERIORES	588.082,23		
3.3.90.93	INDENIZACOES E RESTITUICOES	251.657,09		
4.0.00.00	DESPESAS DE CAPITAL			2.219.251,43
4.4.00.00	INVESTIMENTOS			2.219.251,43
4.4.90.00	APLICACOES DIRETAS		2.219.251,43	
4.4.90.51	OBRAS E INSTALACOES	2.162.159,43		
4.4.90.52	EQUIPAMENTOS E MATERIAL PERMANENTE	57.092,00		
T O T A L				17.777.696,88

30000 - SECRETARIA DE TURISMO DE FORTALEZA
Orçamento Fiscal

Exercício de 2010

A N E X O 6

30101 -SECRETARIA DE TURISMO DE FORTALEZA		P R O G R A M A D E T R A B A L H O		
CODIGO	E S P E C I F I C A C A O	PROJETO	ATIVIDADE	T O T A L
04000000.0000.0000	ADMINISTRACAO		2.619.448,03	2.619.448,03
041220000.0000.0000	ADMINISTRACAO GERAL		2.619.448,03	2.619.448,03
041220002.0000.0000	APOIO ADMINISTRATIVO		2.619.448,03	2.619.448,03
041220002.2002.0000	MANUTENCAO DOS SERVICOS ADMINISTRATIVOS - MUNICIPIO		1.386.269,55	1.386.269,55
041220002.2002.0028	MANUTENCAO DOS SERVICOS ADMINISTRATIVOS - MUNICIPIO		1.386.269,55	1.386.269,55
041220002.2014.0000	REMUNERACAO DE PESSOAL ATIVO DO MUNICIPIO E ENCARGOS		1.233.178,48	1.233.178,48
041220002.2014.0027	REMUNERACAO DE PESSOAL ATIVO DO MUNICIPIO E ENCARGO		1.233.178,48	1.233.178,48
130000000.0000.0000	CULTURA	5.339.710,49		5.339.710,49
136950000.0000.0000	TURISMO	5.339.710,49		5.339.710,49
136950060.0000.0000	DESENVOLVIMENTO DO TURISMO	5.339.710,49		5.339.710,49
136950060.1067.0000	NATAL DE FORTALEZA - MUNICIPIO	5.339.710,49		5.339.710,49
136950060.1067.0002	REVEILLON - MUNICIPIO	5.139.710,49		5.139.710,49
136950060.1067.0004	NATAL DE FORTALEZA - MUNICIPIO	200.000,00		200.000,00
230000000.0000.0000	COMERCIO E SERVICOS	6.516.197,58	3.302.340,78	9.818.538,36
232430000.0000.0000	ASSISTENCIA A CRIANCA E AO ADOLESCENTE	585.868,33		585.868,33
232430060.0000.0000	DESENVOLVIMENTO DO TURISMO	585.868,33		585.868,33
232430060.1371.0000	ENFRENTAMENTO A EXPLORACAO SEXUAL DA CRIANCA E DO AD	585.868,33		585.868,33
232430060.1371.0001	ENFRENTAMENTO A EXPLORACAO SEXUAL DA CRIANCA E DO A	585.868,33		585.868,33
233630000.0000.0000	ENSINO PROFISSIONAL	252.372,39		252.372,39
233630060.0000.0000	DESENVOLVIMENTO DO TURISMO	252.372,39		252.372,39
233630060.1365.0000	APOIO A ASSOCIACAO DE PAIS E AMIGOS DE PORTADORES DE	252.372,39		252.372,39
233630060.1365.0001	EDUCACAO PARA O TURISMO - QUALIFICACAO TECNICA E PR	172.372,39		172.372,39
233630060.1365.0002	APOIO A ASSOCIACAO DE PAIS E AMIGOS DE PORTADORES D	80.000,00		80.000,00
236950000.0000.0000	TURISMO	5.677.956,86	3.302.340,78	8.980.297,64
236950059.0000.0000	GESTAO DA POLITICA DE TURISMO	73.802,00		73.802,00
236950059.1364.0000	PESQUISA DA DEMANDA TURISTICA E SATISFACAO DA OFERTA	73.802,00		73.802,00
236950059.1364.0001	SISTEMA DE INFORMACOES TURISTICAS - MUNICIPIO	14.000,00		14.000,00
236950059.1364.0002	POSTO DE INFORMACOES TURISTICAS - MUNICIPIO	59.802,00		59.802,00
236950059.1364.0004	PESQUISA DA DEMANDA TURISTICA E SATISFACAO DA OFERT			
236950060.0000.0000	DESENVOLVIMENTO DO TURISMO	3.764.154,86	2.666.117,13	6.430.271,99
236950060.1067.0000	EVENTO RELIGIOSO HALLEL - MOVIMENTO DAS RENOVACAO CA	3.052.586,28		3.052.586,28
236950060.1067.0001	PROMOCAO DE EVENTOS TURISTICOS - MUNICIPIO	55.623,50		55.623,50
236950060.1067.0003	PARTICIPACAO EM EVENTOS DE TURISMO - MUNICIPIO	2.219.162,78		2.219.162,78
236950060.1067.0005	FORTALEZA EM FERIAS - MUNICIPIO	307.800,00		307.800,00
236950060.1067.0006	PARADA PELA DIVERSIDADE SEXUAL - GRAB - MUNICIPIO	50.000,00		50.000,00
236950060.1067.0007	APOIO A FUNDACAO XXVII DE SETEMBRO - FORTALEZA CONV	150.000,00		150.000,00
236950060.1067.0009	APOIO A CAMINHADA COM MARIA - MUNICIPIO - EP	70.000,00		70.000,00
236950060.1067.0010	APOIO A ASSOCIACAO BRASILEIRA DE AGENCIAS DE VIAGEM			
236950060.1067.0011	APOIO AO CENTRO DE INCENTIVO A VIDA - MUNICIPIO - E			
236950060.1067.0012	FORTALEZA CONVENTION & VISITORS BUREAU - FUNDACAO	50.000,00		50.000,00
236950060.1067.0013	EVENTO RELIGIOSO HALLELUYA - ASSOCIACAO SHALOM PROM	150.000,00		150.000,00
236950060.1067.0014	EVENTO RELIGIOSO HALLEL - MOVIMENTO DAS RENOVACAO C			
236950060.1071.0000	PESQUISA DA OFERTA TURISTICA			
236950060.1071.0001	PESQUISA DA OFERTA TURISTICA			
236950060.1276.0000	IMPLANTACAO DE ROTEIROS TURISTICOS - MUNICIPIO - OP	562.969,58		562.969,58

30000 - SECRETARIA DE TURISMO DE FORTALEZA
Orçamento Fiscal

Exercício de 2010

A N E X O 6

30101 -SECRETARIA DE TURISMO DE FORTALEZA		P R O G R A M A D E T R A B A L H O		
CODIGO	E S P E C I F I C A C A O	PROJETO	ATIVIDADE	T O T A L
236950060.1276.0001	ROTEIROS INTEGRADOS DE FORTALEZA	460.969,58		460.969,58
236950060.1276.0002	IMPLANTACAO DE ROTEIROS TURISTICOS - MUNICIPIO - OP	102.000,00		102.000,00
236950060.1366.0000	MARKETING INSTITUCIONAL PARA O TURISMO - MUNICIPIO	148.599,00		148.599,00
236950060.1366.0001	MARKETING INSTITUCIONAL PARA O TURISMO - MUNICIPIO	148.599,00		148.599,00
236950060.1369.0000	REDES PRODUTIVAS PARA O TURISMO - MUNICIPIO			
236950060.1369.0001	SOCIO-ECONOMIA SOLIDARIA - MUNICIPIO			
236950060.1369.0002	REDES PRODUTIVAS PARA O TURISMO - MUNICIPIO			
236950060.2251.0000	DIVULGACAO TURISTICA DA CIDADE DE FORTALEZA		2.666.117,13	2.666.117,13
236950060.2251.0001	DIVULGACAO TURISTICA DA CIDADE DE FORTALEZA		2.666.117,13	2.666.117,13
236950129.0000.0000	PRODETUR NACIONAL - FORTALEZA (COPA 2014	1.840.000,00	636.223,65	2.476.223,65
236950129.1495.0000	ESTRATEGIA DO PRODUTO TURISTICO - MUNICIPIO	1.440.000,00		1.440.000,00
236950129.1495.0001	ESTRATEGIA DO PRODUTO TURISTICO - MUNICIPIO	1.440.000,00		1.440.000,00
236950129.1496.0000	INFRAESTRUTURA E SERVICOS BASICOS - MUNICIPIO	400.000,00		400.000,00
236950129.1496.0001	INFRAESTRUTURA E SERVICOS BASICOS - MUNICIPIO	400.000,00		400.000,00
236950129.2326.0000	GESTAO AMBIENTAL - MUNICIPIO		51.979,70	51.979,70
236950129.2326.0001	GESTAO AMBIENTAL - MUNICIPIO		51.979,70	51.979,70
236950129.2327.0000	ESTRATEGIA DE COMERCIALIZACAO - MUNICIPIO			
236950129.2327.0001	ESTRATEGIA DE COMERCIALIZACAO - MUNICIPIO			
236950129.2328.0000	FORTALECIMENTO INSTITUCIONAL - MUNICIPIO		584.243,95	584.243,95
236950129.2328.0001	FORTALECIMENTO INSTITUCIONAL - MUNICIPIO		584.243,95	584.243,95
T O T A L		11.855.908,07	5.921.788,81	17.777.696,88

30000 - SECRETARIA DE TURISMO DE FORTALEZA
Orçamento Fiscal

Exercício de 2010

A N E X O 2

CONSOLIDACAO DAS DESPESAS POR ORGAO		N A T U R E Z A D A D E S P E S A		
CODIGO	E S P E C I F I C A C A O	ELEMENTO	MODALIDADE	CATEGORIA/GRUPO
3.0.00.00	DESPESAS CORRENTES			15.558.445,45
3.1.00.00	PESSOAL E ENCARGOS SOCIAIS			1.233.178,48
3.1.90.00	APLICACOES DIRETAS		1.192.911,18	
3.1.90.09	SALARIO-FAMILIA			
3.1.90.11	VENCIMENTOS E VANTAGENS FIXAS - PE	960.429,00		
3.1.90.13	OBRIGACOES PATRONAIS	196.553,74		
3.1.90.16	OUTRAS DESPESAS VARIAVEIS - PESSOA			
3.1.90.34	OUTRAS DESPESAS DE PESSOAL DECORRE	21.524,40		
3.1.90.92	DESPESAS DE EXERCICIOS ANTERIORES	8.658,44		
3.1.90.96	RESSARCIMENTO DE DESPESAS DE PESSO	5.745,60		
3.1.91.00	APLICACOES DIRETAS DECORRENTES DE OPER		40.267,30	
3.1.91.13	OBRIGACOES PATRONAIS	40.037,42		
3.1.91.92	DESPESAS DE EXERCICIOS ANTERIORES	229,88		
3.3.00.00	OUTRAS DESPESAS CORRENTES			14.325.266,97
3.3.50.00	TRANSF.A INSTITUI.PRIVADA S/FIM LUCRATIV		200.000,00	
3.3.50.41	CONTRIBUICOES	130.000,00		
3.3.50.43	SUBVENCOES SOCIAIS	70.000,00		
3.3.90.00	APLICACOES DIRETAS		14.125.266,97	
3.3.90.14	DIARIAS - CIVIL	103.140,00		
3.3.90.30	MATERIAL DE CONSUMO	642.803,99		
3.3.90.32	MATERIAL DE DISTRIBUICAO GRATUITA			
3.3.90.33	PASSAGENS E DESPESAS COM LOCOMOCAO	75.619,34		
3.3.90.35	SERVICOS DE CONSULTORIA			
3.3.90.36	OUTROS SERVICOS DE TERCEIROS - PF	156.418,68		
3.3.90.37	LOCACAO DE MAO-DE-OBRA	431.089,68		
3.3.90.39	OUTROS SERVICOS DE TERCEIROS - PJ	11.827.003,59		
3.3.90.46	AUXILIO-ALIMENTACAO	43.312,37		
3.3.90.47	OBRIGACOES TRIBUTARIAS CONTRIBUTIV	6.140,00		
3.3.90.92	DESPESAS DE EXERCICIOS ANTERIORES	588.082,23		
3.3.90.93	INDENIZACOES E RESTITUICOES	251.657,09		
4.0.00.00	DESPESAS DE CAPITAL			2.219.251,43
4.4.00.00	INVESTIMENTOS			2.219.251,43
4.4.90.00	APLICACOES DIRETAS		2.219.251,43	
4.4.90.51	OBRAS E INSTALACOES	2.162.159,43		
4.4.90.52	EQUIPAMENTOS E MATERIAL PERMANENTE	57.092,00		
T O T A L				17.777.696,88

30000 - SECRETARIA DE TURISMO DE FORTALEZA
Orçamento Fiscal

Exercício de 2010

A N E X O 7

CONSOLIDACAO DAS DESPESAS POR ORGAO		P R O G R A M A D E T R A B A L H O		
CODIGO	E S P E C I F I C A C A O	PROJETO	ATIVIDADE	T O T A L
04000000.0000.0000	ADMINISTRACAO		2.619.448,03	2.619.448,03
04122000.0000.0000	ADMINISTRACAO GERAL		2.619.448,03	2.619.448,03
04122002.0000.0000	APOIO ADMINISTRATIVO		2.619.448,03	2.619.448,03
04122002.2002.0000	MANUTENCAO DOS SERVICOS ADMINISTRATIVOS - MUNICIPIO		1.386.269,55	1.386.269,55
04122002.2002.0028	MANUTENCAO DOS SERVICOS ADMINISTRATIVOS - MUNICIPIO		1.386.269,55	1.386.269,55
04122002.2014.0000	REMUNERACAO DE PESSOAL ATIVO DO MUNICIPIO E ENCARGOS		1.233.178,48	1.233.178,48
04122002.2014.0027	REMUNERACAO DE PESSOAL ATIVO DO MUNICIPIO E ENCARGO		1.233.178,48	1.233.178,48
13000000.0000.0000	CULTURA	5.339.710,49		5.339.710,49
13695000.0000.0000	TURISMO	5.339.710,49		5.339.710,49
13695006.0000.0000	DESENVOLVIMENTO DO TURISMO	5.339.710,49		5.339.710,49
13695006.1067.0000	NATAL DE FORTALEZA - MUNICIPIO	5.339.710,49		5.339.710,49
13695006.1067.0002	REVEILLON - MUNICIPIO	5.139.710,49		5.139.710,49
13695006.1067.0004	NATAL DE FORTALEZA - MUNICIPIO	200.000,00		200.000,00
23000000.0000.0000	COMERCIO E SERVICOS	6.516.197,58	3.302.340,78	9.818.538,36
23243000.0000.0000	ASSISTENCIA A CRIANCA E AO ADOLESCENTE	585.868,33		585.868,33
23243006.0000.0000	DESENVOLVIMENTO DO TURISMO	585.868,33		585.868,33
23243006.1371.0000	ENFRENTAMENTO A EXPLORACAO SEXUAL DA CRIANCA E DO AD	585.868,33		585.868,33
23243006.1371.0001	ENFRENTAMENTO A EXPLORACAO SEXUAL DA CRIANCA E DO A	585.868,33		585.868,33
23363000.0000.0000	ENSINO PROFISSIONAL	252.372,39		252.372,39
23363006.0000.0000	DESENVOLVIMENTO DO TURISMO	252.372,39		252.372,39
23363006.1365.0000	APOIO A ASSOCIACAO DE PAIS E AMIGOS DE PORTADORES DE	252.372,39		252.372,39
23363006.1365.0001	EDUCACAO PARA O TURISMO - QUALIFICACAO TECNICA E PR	172.372,39		172.372,39
23363006.1365.0002	APOIO A ASSOCIACAO DE PAIS E AMIGOS DE PORTADORES D	80.000,00		80.000,00
23695000.0000.0000	TURISMO	5.677.956,86	3.302.340,78	8.980.297,64
23695005.0000.0000	GESTAO DA POLITICA DE TURISMO	73.802,00		73.802,00
23695005.1364.0000	PESQUISA DA DEMANDA TURISTICA E SATISFACAO DA OFERTA	73.802,00		73.802,00
23695005.1364.0001	SISTEMA DE INFORMACOES TURISTICAS - MUNICIPIO	14.000,00		14.000,00
23695005.1364.0002	POSTO DE INFORMACOES TURISTICAS - MUNICIPIO	59.802,00		59.802,00
23695005.1364.0004	PESQUISA DA DEMANDA TURISTICA E SATISFACAO DA OFERT			
23695006.0000.0000	DESENVOLVIMENTO DO TURISMO	3.764.154,86	2.666.117,13	6.430.271,99
23695006.1067.0000	EVENTO RELIGIOSO HALLEL - MOVIMENTO DAS RENOVACAO CA	3.052.586,28		3.052.586,28
23695006.1067.0001	PROMOCAO DE EVENTOS TURISTICOS - MUNICIPIO	55.623,50		55.623,50
23695006.1067.0003	PARTICIPACAO EM EVENTOS DE TURISMO - MUNICIPIO	2.219.162,78		2.219.162,78
23695006.1067.0005	FORTALEZA EM FERIAS - MUNICIPIO	307.800,00		307.800,00
23695006.1067.0006	PARADA PELA DIVERSIDADE SEXUAL - GRAB - MUNICIPIO	50.000,00		50.000,00
23695006.1067.0007	APOIO A FUNDACAO XXVII DE SETEMBRO - FORTALEZA CONV	150.000,00		150.000,00
23695006.1067.0009	APOIO A CAMINHADA COM MARIA - MUNICIPIO - EP	70.000,00		70.000,00
23695006.1067.0010	APOIO A ASSOCIACAO BRASILEIRA DE AGENCIAS DE VIAGEM			
23695006.1067.0011	APOIO AO CENTRO DE INCENTIVO A VIDA - MUNICIPIO - E			
23695006.1067.0012	FORTALEZA CONVENTION & VISITORS BUREAU - FUNDACAO	50.000,00		50.000,00
23695006.1067.0013	EVENTO RELIGIOSO HALLELUYA - ASSOCIACAO SHALOM PROM	150.000,00		150.000,00
23695006.1067.0014	EVENTO RELIGIOSO HALLEL - MOVIMENTO DAS RENOVACAO C			
23695006.1071.0000	PESQUISA DA OFERTA TURISTICA			
23695006.1071.0001	PESQUISA DA OFERTA TURISTICA			
23695006.1276.0000	IMPLANTACAO DE ROTEIROS TURISTICOS - MUNICIPIO - OP	562.969,58		562.969,58

30000 - SECRETARIA DE TURISMO DE FORTALEZA
Orçamento Fiscal

Exercício de 2010

A N E X O 7

CONSOLIDACAO DAS DESPESAS POR ORGAO		P R O G R A M A D E T R A B A L H O		
CODIGO	E S P E C I F I C A C A O	PROJETO	ATIVIDADE	T O T A L
236950060.1276.0001	ROTEIROS INTEGRADOS DE FORTALEZA	460.969,58		460.969,58
236950060.1276.0002	IMPLANTACAO DE ROTEIROS TURISTICOS - MUNICIPIO - OP	102.000,00		102.000,00
236950060.1366.0000	MARKETING INSTITUCIONAL PARA O TURISMO - MUNICIPIO	148.599,00		148.599,00
236950060.1366.0001	MARKETING INSTITUCIONAL PARA O TURISMO - MUNICIPIO	148.599,00		148.599,00
236950060.1369.0000	REDES PRODUTIVAS PARA O TURISMO - MUNICIPIO			
236950060.1369.0001	SOCIO-ECONOMIA SOLIDARIA - MUNICIPIO			
236950060.1369.0002	REDES PRODUTIVAS PARA O TURISMO - MUNICIPIO			
236950060.2251.0000	DIVULGACAO TURISTICA DA CIDADE DE FORTALEZA		2.666.117,13	2.666.117,13
236950060.2251.0001	DIVULGACAO TURISTICA DA CIDADE DE FORTALEZA		2.666.117,13	2.666.117,13
236950129.0000.0000	PRODETUR NACIONAL - FORTALEZA (COPA 2014	1.840.000,00	636.223,65	2.476.223,65
236950129.1495.0000	ESTRATEGIA DO PRODUTO TURISTICO - MUNICIPIO	1.440.000,00		1.440.000,00
236950129.1495.0001	ESTRATEGIA DO PRODUTO TURISTICO - MUNICIPIO	1.440.000,00		1.440.000,00
236950129.1496.0000	INFRAESTRUTURA E SERVICOS BASICOS - MUNICIPIO	400.000,00		400.000,00
236950129.1496.0001	INFRAESTRUTURA E SERVICOS BASICOS - MUNICIPIO	400.000,00		400.000,00
236950129.2326.0000	GESTAO AMBIENTAL - MUNICIPIO		51.979,70	51.979,70
236950129.2326.0001	GESTAO AMBIENTAL - MUNICIPIO		51.979,70	51.979,70
236950129.2327.0000	ESTRATEGIA DE COMERCIALIZACAO - MUNICIPIO			
236950129.2327.0001	ESTRATEGIA DE COMERCIALIZACAO - MUNICIPIO			
236950129.2328.0000	FORTALECIMENTO INSTITUCIONAL - MUNICIPIO		584.243,95	584.243,95
236950129.2328.0001	FORTALECIMENTO INSTITUCIONAL - MUNICIPIO		584.243,95	584.243,95
T O T A L		11.855.908,07	5.921.788,81	17.777.696,88



SECRETARIA MUNICIPAL DE ASSISTÊNCIA SOCIAL

31000 - SECRETARIA MUNICIPAL DE ASSISTÊNCIA SOCIAL
Orçamento Fiscal

Exercício de 2010

A N E X O 2

31901 - FUNDO MUNICIPAL DE ASSISTENCIA SOCIAL		N A T U R E Z A D A D E S P E S A		
CODIGO	E S P E C I F I C A C A O	ELEMENTO	MODALIDADE	CATEGORIA/GRUPO
3.0.00.00	DESPESAS CORRENTES			
3.3.00.00	OUTRAS DESPESAS CORRENTES			
3.3.50.00	TRANSF.A INSTITUI.PRIVADA S/FIM LUCRATIV			
3.3.50.43	SUBVENCOES SOCIAIS			

31000 - SECRETARIA MUNICIPAL DE ASSISTÊNCIA SOCIAL
Orçamento Fiscal

Exercício de 2010

A N E X O 6

31901 -FUNDO MUNICIPAL DE ASSISTENCIA SOCIAL		P R O G R A M A D E T R A B A L H O		
CODIGO	E S P E C I F I C A C A O	PROJETO	ATIVIDADE	T O T A L
080000000.0000.0000	ASSISTENCIA SOCIAL			
082440000.0000.0000	ASSISTENCIA COMUNITARIA			
082440116.0000.0000	PROTECAO SOCIAL BASICA			
082440116.1407.0000	APOIO A FEDERACAO DA MULHERES CEARENSES - MUNICIPIO			
082440116.1407.0129	APOIO A FEDERACAO DA MULHERES CEARENSES - MUNICIPIO			

31000 - SECRETARIA MUNICIPAL DE ASSISTÊNCIA SOCIAL
Orçamento Fiscal

Exercício de 2010

A N E X O 2

CONSOLIDACAO DAS DESPESAS POR ORGAO		N A T U R E Z A D A D E S P E S A		
CODIGO	E S P E C I F I C A C A O	ELEMENTO	MODALIDADE	CATEGORIA/GRUPO
3.0.00.00	DESPESAS CORRENTES			
3.3.00.00	OUTRAS DESPESAS CORRENTES			
3.3.50.00	TRANSF.A INSTITUI.PRIVADA S/FIM LUCRATIV			
3.3.50.43	SUBVENCOES SOCIAIS			

31000 - SECRETARIA MUNICIPAL DE ASSISTÊNCIA SOCIAL
Orçamento Fiscal

Exercício de 2010

A N E X O 7

----- CONSOLIDACAO DAS DESPESAS POR ORGAO -----		P R O G R A M A D E T R A B A L H O -----		
CODIGO	E S P E C I F I C A C A O	PROJETO	ATIVIDADE	T O T A L

0800000000.0000.0000	ASSISTENCIA SOCIAL			
0824400000.0000.0000	ASSISTENCIA COMUNITARIA			
082440116.0000.0000	PROTECAO SOCIAL BASICA			
082440116.1407.0000	APOIO A FEDERACAO DA MULHERES CEARENSES - MUNICIPIO			
082440116.1407.0129	APOIO A FEDERACAO DA MULHERES CEARENSES - MUNICIPIO			



SECRETARIA DE CULTURA DE FORTALEZA

32000 -SECRETARIA DE CULTURA DE FORTALEZA
Orçamento Fiscal

Exercício de 2010

A N E X O 2

32101 -SECRETARIA DE CULTURA DE FORTALEZA		N A T U R E Z A D A D E S P E S A		
CODIGO	E S P E C I F I C A C A O	ELEMENTO	MODALIDADE	CATEGORIA/GRUPO
3.0.00.00	DESPESAS CORRENTES			20.008.164,18
3.1.00.00	PESSOAL E ENCARGOS SOCIAIS			2.756.161,89
3.1.90.00	APLICACOES DIRETAS		2.400.420,67	
3.1.90.09	SALARIO-FAMILIA	1.739,82		
3.1.90.11	VENCIMENTOS E VANTAGENS FIXAS - PE	2.192.382,73		
3.1.90.13	OBRIGACOES PATRONAIS	190.757,72		
3.1.90.16	OUTRAS DESPESAS VARIAVEIS - PESSOA			
3.1.90.92	DESPESAS DE EXERCICIOS ANTERIORES	15.540,40		
3.1.90.96	RESSARCIMENTO DE DESPESAS DE PESSO			
3.1.91.00	APLICACOES DIRETAS DECORRENTES DE OPER		355.741,22	
3.1.91.13	OBRIGACOES PATRONAIS	355.741,22		
3.1.91.92	DESPESAS DE EXERCICIOS ANTERIORES			
3.3.00.00	OUTRAS DESPESAS CORRENTES			17.252.002,29
3.3.50.00	TRANSF.A INSTITUI.PRIVADA S/FIM LUCRATIV		6.115.086,03	
3.3.50.41	CONTRIBUICOES	6.115.086,03		
3.3.90.00	APLICACOES DIRETAS		11.136.916,26	
3.3.90.14	DIARIAS - CIVIL	25.880,00		
3.3.90.30	MATERIAL DE CONSUMO	57.742,31		
3.3.90.31	PREMIACOES CULTURAIS, ARTISTICAS,	2.823.535,14		
3.3.90.32	MATERIAL DE DISTRIBUICAO GRATUITA			
3.3.90.33	PASSAGENS E DESPESAS COM LOCOMOCAO	20.713,14		
3.3.90.35	SERVICOS DE CONSULTORIA			
3.3.90.36	OUTROS SERVICOS DE TERCEIROS - PF	61.855,93		
3.3.90.37	LOCACAO DE MAO-DE-OBRA	2.160.227,14		
3.3.90.39	OUTROS SERVICOS DE TERCEIROS - PJ	5.693.873,19		
3.3.90.46	AUXILIO-ALIMENTACAO	75.776,66		
3.3.90.47	OBRIGACOES TRIBUTARIAS CONTRIBUTIV			
3.3.90.92	DESPESAS DE EXERCICIOS ANTERIORES	217.108,87		
3.3.90.93	INDENIZACOES E RESTITUICOES	203,88		
3.3.91.00	APLICACOES DIRETAS DECORRENTES DE OPER			
3.3.91.39	OUTROS SERVICOS DE TERCEIROS - PJ			
4.0.00.00	DESPESAS DE CAPITAL			234.904,17
4.4.00.00	INVESTIMENTOS			234.904,17
4.4.90.00	APLICACOES DIRETAS		234.904,17	
4.4.90.51	OBRAS E INSTALACOES	108.000,00		
4.4.90.52	EQUIPAMENTOS E MATERIAL PERMANENTE	126.904,17		
4.4.90.92	DESPESAS DE EXERCICIOS ANTERIORES			
T O T A L				20.243.068,35

32000 - SECRETARIA DE CULTURA DE FORTALEZA
Orçamento Fiscal

Exercício de 2010

A N E X O 6

32101 - SECRETARIA DE CULTURA DE FORTALEZA		P R O G R A M A D E T R A B A L H O		
CODIGO	E S P E C I F I C A C A O	PROJETO	ATIVIDADE	T O T A L
130000000.0000.0000	CULTURA	13.565.829,02	6.677.239,33	20.243.068,35
131220000.0000.0000	ADMINISTRACAO GERAL	35.631,88	5.172.395,05	5.208.026,93
131220002.0000.0000	APOIO ADMINISTRATIVO		5.172.395,05	5.172.395,05
131220002.2002.0000	MANUTENCAO DOS SERVICOS ADMINISTRATIVOS - MUNICIPIO		2.416.233,16	2.416.233,16
131220002.2002.0030	MANUTENCAO DOS SERVICOS ADMINISTRATIVOS - MUNICIPIO		2.416.233,16	2.416.233,16
131220002.2006.0000	RACIONALIZACAO E INFOMATIZACAO - MUNICIPIO			
131220002.2006.0020	RACIONALIZACAO E INFOMATIZACAO - MUNICIPIO			
131220002.2014.0000	REMUNERACAO DE PESSOAL ATIVO DO MUNICIPIO E ENCARGOS		2.756.161,89	2.756.161,89
131220002.2014.0031	REMUNERACAO DE PESSOAL ATIVO DO MUNICIPIO E ENCARGO		2.756.161,89	2.756.161,89
131220133.0000.0000	GESTAO DA POLITICA DE CULTURA	35.631,88		35.631,88
131220133.1508.0000	MAPEAMENTO CULTURAL DE FORTALEZA - MUNICIPIO	35.631,88		35.631,88
131220133.1508.0001	ELABORACAO DO PLANO MUNICIPAL DE CULTURAL			
131220133.1508.0002	MAPEAMENTO CULTURAL DE FORTALEZA - MUNICIPIO	35.631,88		35.631,88
133910000.0000.0000	PATRIMONIO HISTORICO, ARTISTICO E ARQUEO			
133910056.0000.0000	PRESERVACAO DO PATRIMONIO HISTORICO E CU			
133910056.1289.0000	PROTECAO E PRESERVACAO DO PATRIMONIO HISTORICO - MUN			
133910056.1289.0001	PROTECAO E PRESERVACAO DO PATRIMONIO HISTORICO - MU			
133910056.1341.0000	RESTAURACAO DO PATRIMONIO HISTORICO - MUNICIPIO - OP			
133910056.1341.0001	EXECUCAO DO PLANO CIDADES HISTORICAS - MUNICIPIO			
133910056.1341.0003	RESTAURACAO DO PATRIMONIO HISTORICO - MUNICIPIO - O			
133920000.0000.0000	DIFUSAO CULTURAL	13.530.197,14	1.504.844,28	15.035.041,42
133920050.0000.0000	PROMOCAO DA DIFUSAO CULTURAL: FORMACAO,	2.925.418,50		2.925.418,50
133920050.1255.0000	FESTIVAL DE CANTORIA DA ASSOCIACAO DOS CANTADORES DO	1.373.430,00		1.373.430,00
133920050.1255.0002	REALIZACAO DE FEIRAS, FESTIVALS E MOSTRAS - MUNICIP	1.168.430,00		1.168.430,00
133920050.1255.0003	MOSTRA DE MUSICA PETRUCIO MAIA - MUNICIPIO - OP	195.000,00		195.000,00
133920050.1255.0004	APOIO AO FESTIVAL DE CULTURA DA UNIAO DE LUTA DOS M			
133920050.1255.0005	FESTIVAL DE CANTORIA DA ASSOCIACAO DOS CANTADORES D	10.000,00		10.000,00
133920050.1265.0000	PROJETO CIRCO DE TODAS AS ARTES - MUNICIPIO - OP	1.269.588,50		1.269.588,50
133920050.1265.0002	FESTIVAL DE TEATRO - MUNICIPIO	527.736,00		527.736,00
133920050.1265.0003	FORMACAO DE PLATEIA - MUNICIPIO	741.852,50		741.852,50
133920050.1265.0004	PROJETO CIRCO DE TODAS AS ARTES - MUNICIPIO - OP			
133920050.1291.0000	SALAO DE ABRIL - MUNICIPIO	282.400,00		282.400,00
133920050.1291.0001	SALAO DE ABRIL - MUNICIPIO	282.400,00		282.400,00
133920050.1512.0000	SEMANA DO HUMOR EM FORTALEZA - MUNICIPIO - EP			
133920050.1512.0001	SEMANA DO HUMOR EM FORTALEZA - MUNICIPIO - EP			
133920054.0000.0000	DESENVOLVIMENTO DA CULTURA	10.444.946,40	832.590,49	11.277.536,89
133920054.1065.0000	SAO JOAO - AS DEZ MAIS - ASSOCIACAO EDUCACIONAL CULT	6.855.802,64		6.855.802,64
133920054.1065.0002	APOIO AS MANIFESTACOES CULTURAIS - MUNICIPIO - OP	2.565.110,09		2.565.110,09
133920054.1065.0007	FESTEJOS JUNINOS - MUNICIPIO	198.336,00		198.336,00
133920054.1065.0008	CARNAVAL DE RUA - MUNICIPIO	2.593.879,85		2.593.879,85
133920054.1065.0009	ANIVERSARIO DA CIDADE DE FORTALEZA - MUNICIPIO	1.233.476,70		1.233.476,70
133920054.1065.0012	EVENTO SEMANA MUNICIPAL DA CAPOEIRA - EP			
133920054.1065.0013	ASSOCIACAO DE CULTURA E ARTE SIMPATIA - EP			
133920054.1065.0014	GRUPO LEGIAO BRASILEIRA DE CAPOEIRA - EP			
133920054.1065.0015	APOIO A ASSOCIACAO DOS CRONISTAS CARNAVALESCOS DO C	10.000,00		10.000,00

32000 - SECRETARIA DE CULTURA DE FORTALEZA
Orçamento Fiscal

Exercício de 2010

A N E X O 6

32101 - SECRETARIA DE CULTURA DE FORTALEZA		P R O G R A M A D E T R A B A L H O		
CODIGO	E S P E C I F I C A C A O	PROJETO	ATIVIDADE	T O T A L
133920054.1065.0016	ASSOCIACAO TERREIRO DE CAPOEIRA - EP			
133920054.1065.0017	APOIO A MARCHA PARA JESUS - EP			
133920054.1065.0018	ASSOCIACAO REGIS ALBUQUERQUE MONTEIROS - EP	50.000,00		50.000,00
133920054.1065.0019	ASSOCIACAO DA COMUNIDADE SANTA MADRE MARAVILHA DE J			
133920054.1065.0020	INSTITUTO PE NO CHAO - EP			
133920054.1065.0021	APOIO A CRONICA CARNAVALESCA - MUNICIPIO - EP	20.000,00		20.000,00
133920054.1065.0022	ASSOCIACAO CULTURAL INDEPENDENTE ESPORTE CLUBE - E	20.000,00		20.000,00
133920054.1065.0023	APOIO A FUNDACAO EDUCACIONAL SILVESTRE GOMES - PROJ	60.000,00		60.000,00
133920054.1065.0024	APOIO A MARCHA PARA JESUS - EP			
133920054.1065.0025	APOIO AO NUCLEO DE PROMOCOES CULTURAIS - EP			
133920054.1065.0026	APOIO A ASSOCIACAO BRASILEIRA DE APOIO E DESENVOLVI	30.000,00		30.000,00
133920054.1065.0027	APOIO A ASSOCIACAO ESPORTIVA E EDUCACIONAL DOS MORA	20.000,00		20.000,00
133920054.1065.0028	APOIO A ORMECE - MARCHA PARA JESUS - EP			
133920054.1065.0029	APOIO A MARCHA PARA JESUS - EP			
133920054.1065.0030	APOIO A ASSOCIACAO SHALOM DE PROMOCAO HUMANA/HALLEL			
133920054.1065.0031	APOIO A MARCHA PARA JESUS - EP			
133920054.1065.0032	OBRA LUMEN DE EVANGELIZACAO - EP			
133920054.1065.0033	ICAPCEARA - INSTITUTO DE CAPACITACAO PROFISSIONAL D			
133920054.1065.0034	ASSOCIACAO PROJETOS FILHOS DO REI - EP			
133920054.1065.0035	PROJETO IDEAL DE EVANGELIZACAO - EP			
133920054.1065.0036	ASSOCIACAO VIDANCA COMPANHIA DE DANCA DO CEARA - EP			
133920054.1065.0037	APOIO A MARCHA PARA JESUS - EP			
133920054.1065.0038	FESTIVAL DO CANTADOR - CASA DO CANTADOR - MUNICIPI	20.000,00		20.000,00
133920054.1065.0039	CARNAVAL - ASSOCIACAO DOS CRONISTAS CARNAVALESÇOS -	25.000,00		25.000,00
133920054.1065.0040	FESTIVAL DO CANTADOR (CASA DO CANTADOR) - MUNICIPIO	10.000,00		10.000,00
133920054.1065.0041	FESTIVAL DE DANCA - ASSOCIACAO VIDANCA COMP. DE DAN			
133920054.1065.0042	GINCANA CULTURAL CIDADE 2000 - ASSOCIACAO EDUCACION			
133920054.1065.0043	SAO JOAO - AS DEZ MAIS - ASSOCIACAO EDUCACIONAL CUL			
133920054.1266.0000	ASSOCIACAO CULTURAL DE ANTONIO BEZERRA E ADJACENCIAS	695.060,48		695.060,48
133920054.1266.0004	APOIO A CONVENIO NA AREA DE ARTE-EDUCACAO - MUNICIP	128.700,00		128.700,00
133920054.1266.0005	PROGRAMA PUBLICO DE FORMACAO EM ARTE E CULTURA - MU	566.360,48		566.360,48
133920054.1266.0006	ASSOCIACAO CULTURAL DE ANTONIO BEZERRA E ADJACENCIA			
133920054.1272.0000	EDITAIS DE FOMENTO A PROJETOS DE ARTE E CULTURA - MU	2.894.083,28		2.894.083,28
133920054.1272.0015	EDITAIS DE FOMENTO A PROJETOS DE ARTE E CULTURA - M	2.894.083,28		2.894.083,28
133920054.2252.0000	DIVULGACAO DAS ACOES DA CULTURA - MUNICIPIO		761.605,54	761.605,54
133920054.2252.0002	DIVULGACAO DAS ACOES DA CULTURA - MUNICIPIO		761.605,54	761.605,54
133920054.2317.0000	EVENTOS VOLTADOS A PROMOCAO DOS DIREITOS DAS MULHERE		70.984,95	70.984,95
133920054.2317.0001	EVENTOS VOLTADOS A PROMOCAO DOS DIREITOS DAS MULHER		70.984,95	70.984,95
133920108.0000.0000	GESTAO DE EQUIPAMENTOS CULTURAIS	159.832,24	672.253,79	832.086,03
133920108.1362.0000	GESTAO DA GIBITECA - MUNICIPIO - OP	159.832,24		159.832,24
133920108.1362.0001	IMPLANTACAO DE BIBLIOTECAS REGIONAIS - MUNICIPIO -			
133920108.1362.0007	GESTAO DE EQUIPAMENTOS CULTURAIS - MUNICIPIO - OP	159.832,24		159.832,24
133920108.1362.0008	GESTAO DA GIBITECA - MUNICIPIO - OP			
133920108.2199.0000	MODERNIZACAO E INFORMATIZACAO DE EQUIPAMENTOS CULTUR			
133920108.2199.0004	MODERNIZACAO E INFORMATIZACAO DE EQUIPAMENTOS CULTU			

32000 - SECRETARIA DE CULTURA DE FORTALEZA
Orçamento Fiscal

Exercício de 2010

A N E X O 6

32101 -SECRETARIA DE CULTURA DE FORTALEZA				
P R O G R A M A D E T R A B A L H O				
CODIGO	E S P E C I F I C A C A O	PROJETO	ATIVIDADE	T O T A L

133920108.2249.0000	MANUTENCAO DE EQUIPAMENTOS CULTURAIS - MUNICIPIO		672.253,79	672.253,79
133920108.2249.0002	MANUTENCAO DE EQUIPAMENTOS CULTURAIS - MUNICIPIO		672.253,79	672.253,79

	T O T A L	13.565.829,02	6.677.239,33	20.243.068,35

32000 - SECRETARIA DE CULTURA DE FORTALEZA
Orçamento Fiscal

Exercício de 2010

A N E X O 2

CONSOLIDACAO DAS DESPESAS POR ORGAO		N A T U R E Z A D A D E S P E S A		
CODIGO	E S P E C I F I C A C A O	ELEMENTO	MODALIDADE	CATEGORIA/GRUPO
3.0.00.00	DESPESAS CORRENTES			20.008.164,18
3.1.00.00	PESSOAL E ENCARGOS SOCIAIS			2.756.161,89
3.1.90.00	APLICACOES DIRETAS		2.400.420,67	
3.1.90.09	SALARIO-FAMILIA	1.739,82		
3.1.90.11	VENCIMENTOS E VANTAGENS FIXAS - PE	2.192.382,73		
3.1.90.13	OBRIGACOES PATRONAIS	190.757,72		
3.1.90.16	OUTRAS DESPESAS VARIAVEIS - PESSOA			
3.1.90.92	DESPESAS DE EXERCICIOS ANTERIORES	15.540,40		
3.1.90.96	RESSARCIMENTO DE DESPESAS DE PESSO			
3.1.91.00	APLICACOES DIRETAS DECORRENTES DE OPER		355.741,22	
3.1.91.13	OBRIGACOES PATRONAIS	355.741,22		
3.1.91.92	DESPESAS DE EXERCICIOS ANTERIORES			
3.3.00.00	OUTRAS DESPESAS CORRENTES			17.252.002,29
3.3.50.00	TRANSF.A INSTITUI.PRIVADA S/FIM LUCRATIV		6.115.086,03	
3.3.50.41	CONTRIBUICOES	6.115.086,03		
3.3.90.00	APLICACOES DIRETAS		11.136.916,26	
3.3.90.14	DIARIAS - CIVIL	25.880,00		
3.3.90.30	MATERIAL DE CONSUMO	57.742,31		
3.3.90.31	PREMIACOES CULTURAIS, ARTISTICAS,	2.823.535,14		
3.3.90.32	MATERIAL DE DISTRIBUICAO GRATUITA			
3.3.90.33	PASSAGENS E DESPESAS COM LOCOMOCAO	20.713,14		
3.3.90.35	SERVICOS DE CONSULTORIA			
3.3.90.36	OUTROS SERVICOS DE TERCEIROS - PF	61.855,93		
3.3.90.37	LOCACAO DE MAO-DE-OBRA	2.160.227,14		
3.3.90.39	OUTROS SERVICOS DE TERCEIROS - PJ	5.693.873,19		
3.3.90.46	AUXILIO-ALIMENTACAO	75.776,66		
3.3.90.47	OBRIGACOES TRIBUTARIAS CONTRIBUTIV			
3.3.90.92	DESPESAS DE EXERCICIOS ANTERIORES	217.108,87		
3.3.90.93	INDENIZACOES E RESTITUICOES	203,88		
3.3.91.00	APLICACOES DIRETAS DECORRENTES DE OPER			
3.3.91.39	OUTROS SERVICOS DE TERCEIROS - PJ			
4.0.00.00	DESPESAS DE CAPITAL			234.904,17
4.4.00.00	INVESTIMENTOS			234.904,17
4.4.90.00	APLICACOES DIRETAS		234.904,17	
4.4.90.51	OBRAS E INSTALACOES	108.000,00		
4.4.90.52	EQUIPAMENTOS E MATERIAL PERMANENTE	126.904,17		
4.4.90.92	DESPESAS DE EXERCICIOS ANTERIORES			
T O T A L				20.243.068,35

32000 - SECRETARIA DE CULTURA DE FORTALEZA
Orçamento Fiscal

Exercício de 2010

A N E X O 7

CONSOLIDACAO DAS DESPESAS POR ORGAO		P R O G R A M A D E T R A B A L H O		
CODIGO	E S P E C I F I C A C A O	PROJETO	ATIVIDADE	T O T A L
130000000.0000.0000	CULTURA	13.565.829,02	6.677.239,33	20.243.068,35
131220000.0000.0000	ADMINISTRACAO GERAL	35.631,88	5.172.395,05	5.208.026,93
131220002.0000.0000	APOIO ADMINISTRATIVO		5.172.395,05	5.172.395,05
131220002.2002.0000	MANUTENCAO DOS SERVICOS ADMINISTRATIVOS - MUNICIPIO		2.416.233,16	2.416.233,16
131220002.2002.0030	MANUTENCAO DOS SERVICOS ADMINISTRATIVOS - MUNICIPIO		2.416.233,16	2.416.233,16
131220002.2006.0000	RACIONALIZACAO E INFOMATIZACAO - MUNICIPIO			
131220002.2006.0020	RACIONALIZACAO E INFOMATIZACAO - MUNICIPIO			
131220002.2014.0000	REMUNERACAO DE PESSOAL ATIVO DO MUNICIPIO E ENCARGOS		2.756.161,89	2.756.161,89
131220002.2014.0031	REMUNERACAO DE PESSOAL ATIVO DO MUNICIPIO E ENCARGO		2.756.161,89	2.756.161,89
131220133.0000.0000	GESTAO DA POLITICA DE CULTURA	35.631,88		35.631,88
131220133.1508.0000	MAPEAMENTO CULTURAL DE FORTALEZA - MUNICIPIO	35.631,88		35.631,88
131220133.1508.0001	ELABORACAO DO PLANO MUNICIPAL DE CULTURAL			
131220133.1508.0002	MAPEAMENTO CULTURAL DE FORTALEZA - MUNICIPIO	35.631,88		35.631,88
133910000.0000.0000	PATRIMONIO HISTORICO, ARTISTICO E ARQUEO			
133910056.0000.0000	PRESERVACAO DO PATRIMONIO HISTORICO E CU			
133910056.1289.0000	PROTECAO E PRESERVACAO DO PATRIMONIO HISTORICO - MUN			
133910056.1289.0001	PROTECAO E PRESERVACAO DO PATRIMONIO HISTORICO - MU			
133910056.1341.0000	RESTAURACAO DO PATRIMONIO HISTORICO - MUNICIPIO - OP			
133910056.1341.0001	EXECUCAO DO PLANO CIDADES HISTORICAS - MUNICIPIO			
133910056.1341.0003	RESTAURACAO DO PATRIMONIO HISTORICO - MUNICIPIO - O			
133920000.0000.0000	DIFUSAO CULTURAL	13.530.197,14	1.504.844,28	15.035.041,42
133920050.0000.0000	PROMOCAO DA DIFUSAO CULTURAL: FORMACAO,	2.925.418,50		2.925.418,50
133920050.1255.0000	FESTIVAL DE CANTORIA DA ASSOCIACAO DOS CANTADORES DO	1.373.430,00		1.373.430,00
133920050.1255.0002	REALIZACAO DE FEIRAS, FESTIVAIS E MOSTRAS - MUNICIP	1.168.430,00		1.168.430,00
133920050.1255.0003	MOSTRA DE MUSICA PETRUCIO MAIA - MUNICIPIO - OP	195.000,00		195.000,00
133920050.1255.0004	APOIO AO FESTIVAL DE CULTURA DA UNIAO DE LUTA DOS M			
133920050.1255.0005	FESTIVAL DE CANTORIA DA ASSOCIACAO DOS CANTADORES D	10.000,00		10.000,00
133920050.1265.0000	PROJETO CIRCO DE TODAS AS ARTES - MUNICIPIO - OP	1.269.588,50		1.269.588,50
133920050.1265.0002	FESTIVAL DE TEATRO - MUNICIPIO	527.736,00		527.736,00
133920050.1265.0003	FORMACAO DE PLATEIA - MUNICIPIO	741.852,50		741.852,50
133920050.1265.0004	PROJETO CIRCO DE TODAS AS ARTES - MUNICIPIO - OP			
133920050.1291.0000	SALAO DE ABRIL - MUNICIPIO	282.400,00		282.400,00
133920050.1291.0001	SALAO DE ABRIL - MUNICIPIO	282.400,00		282.400,00
133920050.1512.0000	SEMANA DO HUMOR EM FORTALEZA - MUNICIPIO - EP			
133920050.1512.0001	SEMANA DO HUMOR EM FORTALEZA - MUNICIPIO - EP			
133920054.0000.0000	DESENVOLVIMENTO DA CULTURA	10.444.946,40	832.590,49	11.277.536,89
133920054.1065.0000	SAO JOAO - AS DEZ MAIS - ASSOCIACAO EDUCACIONAL CULT	6.855.802,64		6.855.802,64
133920054.1065.0002	APOIO AS MANIFESTACOES CULTURAIS - MUNICIPIO - OP	2.565.110,09		2.565.110,09
133920054.1065.0007	FESTEJOS JUNINOS - MUNICIPIO	198.336,00		198.336,00
133920054.1065.0008	CARNAVAL DE RUA - MUNICIPIO	2.593.879,85		2.593.879,85
133920054.1065.0009	ANIVERSARIO DA CIDADE DE FORTALEZA - MUNICIPIO	1.233.476,70		1.233.476,70
133920054.1065.0012	EVENTO SEMANA MUNICIPAL DA CAPOEIRA - EP			
133920054.1065.0013	ASSOCIACAO DE CULTURA E ARTE SIMPATIA - EP			
133920054.1065.0014	GRUPO LEGIAO BRASILEIRA DE CAPOEIRA - EP			
133920054.1065.0015	APOIO A ASSOCIACAO DOS CRONISTAS CARNAVALESCOS DO C	10.000,00		10.000,00

32000 - SECRETARIA DE CULTURA DE FORTALEZA
Orçamento Fiscal

Exercício de 2010

A N E X O 7

CONSOLIDACAO DAS DESPESAS POR ORGAO		P R O G R A M A D E T R A B A L H O		
CODIGO	E S P E C I F I C A C A O	PROJETO	ATIVIDADE	T O T A L
133920054.1065.0016	ASSOCIACAO TERREIRO DE CAPOEIRA - EP			
133920054.1065.0017	APOIO A MARCHA PARA JESUS - EP			
133920054.1065.0018	ASSOCIACAO REGIS ALBUQUERQUE MONTEIROS - EP	50.000,00		50.000,00
133920054.1065.0019	ASSOCIACAO DA COMUNIDADE SANTA MADRE MARAVILHA DE J			
133920054.1065.0020	INSTITUTO PE NO CHAO - EP			
133920054.1065.0021	APOIO A CRONICA CARNAVALESCA - MUNICIPIO - EP	20.000,00		20.000,00
133920054.1065.0022	ASSOCIACAO CULTURAL INDEPENDENTE ESPORTE CLUBE - E	20.000,00		20.000,00
133920054.1065.0023	APOIO A FUNDACAO EDUCACIONAL SILVESTRE GOMES - PROJ	60.000,00		60.000,00
133920054.1065.0024	APOIO A MARCHA PARA JESUS - EP			
133920054.1065.0025	APOIO AO NUCLEO DE PROMOCOES CULTURAIS - EP			
133920054.1065.0026	APOIO A ASSOCIACAO BRASILEIRA DE APOIO E DESENVOLVI	30.000,00		30.000,00
133920054.1065.0027	APOIO A ASSOCIACAO ESPORTIVA E EDUCACIONAL DOS MORA	20.000,00		20.000,00
133920054.1065.0028	APOIO A ORMECE - MARCHA PARA JESUS - EP			
133920054.1065.0029	APOIO A MARCHA PARA JESUS - EP			
133920054.1065.0030	APOIO A ASSOCIACAO SHALOM DE PROMOCAO HUMANA/HALLEL			
133920054.1065.0031	APOIO A MARCHA PARA JESUS - EP			
133920054.1065.0032	OBRA LUMEN DE EVANGELIZACAO - EP			
133920054.1065.0033	ICAPCEARA - INSTITUTO DE CAPACITACAO PROFISSIONAL D			
133920054.1065.0034	ASSOCIACAO PROJETOS FILHOS DO REI - EP			
133920054.1065.0035	PROJETO IDEAL DE EVANGELIZACAO - EP			
133920054.1065.0036	ASSOCIACAO VIDANCA COMPANHIA DE DANCA DO CEARA - EP			
133920054.1065.0037	APOIO A MARCHA PARA JESUS - EP			
133920054.1065.0038	FESTIVAL DO CANTADOR - CASA DO CANTADOR - MUNICIPI	20.000,00		20.000,00
133920054.1065.0039	CARNAVAL - ASSOCIACAO DOS CRONISTAS CARNAVALESÇOS -	25.000,00		25.000,00
133920054.1065.0040	FESTIVAL DO CANTADOR (CASA DO CANTADOR) - MUNICIPIO	10.000,00		10.000,00
133920054.1065.0041	FESTIVAL DE DANCA - ASSOCIACAO VIDANCA COMP. DE DAN			
133920054.1065.0042	GINCANA CULTURAL CIDADE 2000 - ASSOCIACAO EDUCACION			
133920054.1065.0043	SAO JOAO - AS DEZ MAIS - ASSOCIACAO EDUCACIONAL CUL			
133920054.1266.0000	ASSOCIACAO CULTURAL DE ANTONIO BEZERRA E ADJACENCIAS	695.060,48		695.060,48
133920054.1266.0004	APOIO A CONVENIO NA AREA DE ARTE-EDUCACAO - MUNICIP	128.700,00		128.700,00
133920054.1266.0005	PROGRAMA PUBLICO DE FORMACAO EM ARTE E CULTURA - MU	566.360,48		566.360,48
133920054.1266.0006	ASSOCIACAO CULTURAL DE ANTONIO BEZERRA E ADJACENCIA			
133920054.1272.0000	EDITAIS DE FOMENTO A PROJETOS DE ARTE E CULTURA - MU	2.894.083,28		2.894.083,28
133920054.1272.0015	EDITAIS DE FOMENTO A PROJETOS DE ARTE E CULTURA - M	2.894.083,28		2.894.083,28
133920054.2252.0000	DIVULGACAO DAS ACOES DA CULTURA - MUNICIPIO		761.605,54	761.605,54
133920054.2252.0002	DIVULGACAO DAS ACOES DA CULTURA - MUNICIPIO		761.605,54	761.605,54
133920054.2317.0000	EVENTOS VOLTADOS A PROMOCAO DOS DIREITOS DAS MULHERE		70.984,95	70.984,95
133920054.2317.0001	EVENTOS VOLTADOS A PROMOCAO DOS DIREITOS DAS MULHER		70.984,95	70.984,95
133920108.0000.0000	GESTAO DE EQUIPAMENTOS CULTURAIS	159.832,24	672.253,79	832.086,03
133920108.1362.0000	GESTAO DA GIBITECA - MUNICIPIO - OP	159.832,24		159.832,24
133920108.1362.0001	IMPLANTACAO DE BIBLIOTECAS REGIONAIS - MUNICIPIO -			
133920108.1362.0007	GESTAO DE EQUIPAMENTOS CULTURAIS - MUNICIPIO - OP	159.832,24		159.832,24
133920108.1362.0008	GESTAO DA GIBITECA - MUNICIPIO - OP			
133920108.2199.0000	MODERNIZACAO E INFORMATIZACAO DE EQUIPAMENTOS CULTUR			
133920108.2199.0004	MODERNIZACAO E INFORMATIZACAO DE EQUIPAMENTOS CULTU			

32000 - SECRETARIA DE CULTURA DE FORTALEZA
Orçamento Fiscal

Exercício de 2010

A N E X O 7

CONSOLIDACAO DAS DESPESAS POR ORGAO		P R O G R A M A D E T R A B A L H O		
CODIGO	E S P E C I F I C A C A O	PROJETO	ATIVIDADE	T O T A L
133920108.2249.0000	MANUTENCAO DE EQUIPAMENTOS CULTURAIS - MUNICIPIO		672.253,79	672.253,79
133920108.2249.0002	MANUTENCAO DE EQUIPAMENTOS CULTURAIS - MUNICIPIO		672.253,79	672.253,79
	T O T A L	13.565.829,02	6.677.239,33	20.243.068,35



SECRETARIA MUNICIPAL DE DIREITOS HUMANOS

33000 -SECRETARIA MUNICIPAL DE DIREITOS HUMANOS
Orçamento Fiscal

Exercício de 2010

A N E X O 2

33101 -SECRETARIA MUNICIPAL DE DIREITOS HUMANOS		N A T U R E Z A D A D E S P E S A		
CODIGO	E S P E C I F I C A C A O	ELEMENTO	MODALIDADE	CATEGORIA/GRUPO
3.0.00.00	DESPESAS CORRENTES			20.468.774,69
3.1.00.00	PESSOAL E ENCARGOS SOCIAIS			8.799.475,54
3.1.90.00	APLICACOES DIRETAS		8.256.237,98	
3.1.90.09	SALARIO-FAMILIA	1.048,77		
3.1.90.11	VENCIMENTOS E VANTAGENS FIXAS - PE	4.344.548,94		
3.1.90.13	OBRIGACOES PATRONAIS	533.806,65		
3.1.90.16	OUTRAS DESPESAS VARIAVEIS - PESSOA			
3.1.90.34	OUTRAS DESPESAS DE PESSOAL DECORRE	3.141.946,56		
3.1.90.92	DESPESAS DE EXERCICIOS ANTERIORES			
3.1.90.96	RESSARCIMENTO DE DESPESAS DE PESSO	234.887,06		
3.1.91.00	APLICACOES DIRETAS DECORRENTES DE OPER		543.237,56	
3.1.91.13	OBRIGACOES PATRONAIS	543.237,56		
3.1.91.92	DESPESAS DE EXERCICIOS ANTERIORES			
3.3.00.00	OUTRAS DESPESAS CORRENTES			11.669.299,15
3.3.50.00	TRANSF.A INSTITUI.PRIVADA S/FIM LUCRATIV			
3.3.50.41	CONTRIBUICOES			
3.3.90.00	APLICACOES DIRETAS		11.669.299,15	
3.3.90.10	OUTROS BENEFICIOS DE NATUREZA SOCIAL			
3.3.90.14	DIARIAS - CIVIL	20.750,00		
3.3.90.30	MATERIAL DE CONSUMO	43.906,32		
3.3.90.32	MATERIAL DE DISTRIBUICAO GRATUITA			
3.3.90.33	PASSAGENS E DESPESAS COM LOCOMOCAO	3.614,72		
3.3.90.35	SERVICOS DE CONSULTORIA			
3.3.90.36	OUTROS SERVICOS DE TERCEIROS - PF	43.398,12		
3.3.90.37	LOCACAO DE MAO-DE-OBRA	9.209.649,08		
3.3.90.39	OUTROS SERVICOS DE TERCEIROS - PJ	2.212.771,65		
3.3.90.46	AUXILIO-ALIMENTACAO	135.209,26		
3.3.90.47	OBRIGACOES TRIBUTARIAS CONTRIBUTIV			
3.3.90.92	DESPESAS DE EXERCICIOS ANTERIORES			
3.3.91.00	APLICACOES DIRETAS DECORRENTES DE OPER			
3.3.91.39	OUTROS SERVICOS DE TERCEIROS - PJ			
4.0.00.00	DESPESAS DE CAPITAL			269.400,00
4.4.00.00	INVESTIMENTOS			269.400,00
4.4.90.00	APLICACOES DIRETAS		269.400,00	
4.4.90.52	EQUIPAMENTOS E MATERIAL PERMANENTE	269.400,00		
T O T A L				20.738.174,69

33000 -SECRETARIA MUNICIPAL DE DIREITOS HUMANOS
Orçamento Fiscal

Exercício de 2010

A N E X O 6

33101 -SECRETARIA MUNICIPAL DE DIREITOS HUMANOS		P R O G R A M A D E T R A B A L H O		
CODIGO	E S P E C I F I C A C A O	PROJETO	ATIVIDADE	T O T A L
140000000.0000.0000	DIREITOS DA CIDADANIA		20.738.174,69	20.738.174,69
141220000.0000.0000	ADMINISTRACAO GERAL		20.323.524,85	20.323.524,85
141220002.0000.0000	APOIO ADMINISTRATIVO		19.989.891,54	19.989.891,54
141220002.2002.0000	MANUTENCAO DOS SERVICOS ADMINISTRATIVOS - MUNICIPIO		11.190.416,00	11.190.416,00
141220002.2002.0031	MANUTENCAO DOS SERVICOS ADMINISTRATIVOS - MUNICIPIO		11.190.416,00	11.190.416,00
141220002.2006.0000	RACIONALIZACAO E INFORMATIZACAO - MUNICIPIO			
141220002.2006.0021	RACIONALIZACAO E INFORMATIZACAO - MUNICIPIO			
141220002.2014.0000	REMUNERACAO DE PESSOAL ATIVO DO MUNICIPIO E ENCARGOS		8.799.475,54	8.799.475,54
141220002.2014.0032	REMUNERACAO DE PESSOAL ATIVO DO MUNICIPIO E ENCARGO		8.799.475,54	8.799.475,54
141220123.0000.0000	GESTAO DA POLITICA DE DIREITOS HUMANOS		333.633,31	333.633,31
141220123.2288.0000	ARTICULCAO DAS REDES DE PROMOCAO, DEFESA E DIFUSAO D			
141220123.2288.0001	ARTICULCAO DAS REDES DE PROMOCAO, DEFESA E DIFUSAO			
141220123.2289.0000	CENTRAL DE LIBRAS - MUNICIPIO - EP		333.633,31	333.633,31
141220123.2289.0001	ASSESSORAMENTO E PLANEJAMENTO DA POLITICA MUNICIPAL			
141220123.2289.0002	ASSESSORAMENTO E PLANEJAMENTO DA POLITICA MUNICIPAL		180.111,00	180.111,00
141220123.2289.0003	ASSESSORAMENTO E PLANEJAMENTO DA POLITICA MUNICIPAL		126.457,62	126.457,62
141220123.2289.0004	ASSESSORAMENTO E PLANEJAMENTO DA POLITICA MUNICIPAL			
141220123.2289.0005	ASSESSORAMENTO E PLANEJAMENTO DA POLITICA MUNICIPAL		3.103,09	3.103,09
141220123.2289.0006	CENTRAL DE LIBRAS - MUNICIPIO - EP		23.961,60	23.961,60
142430000.0000.0000	ASSISTENCIA A CRIANCA E AO ADOLESCENTE		378.649,84	378.649,84
142430071.0000.0000	VIVER PROTECAO ESPECIAL A CRIANCA E ADO		378.649,84	378.649,84
142430071.2109.0000	REALIZACAO DE ELEICAO DE CONSELHEIROS TUTELARES - MU		378.649,84	378.649,84
142430071.2109.0001	MANUTENCAO DO CONSELHO TUTELAR - SER I		62.797,62	62.797,62
142430071.2109.0002	MANUTENCAO DO CONSELHO TUTELAR - SER II		82.143,25	82.143,25
142430071.2109.0003	MANUTENCAO DO CONSELHO TUTELAR - SER III		68.377,60	68.377,60
142430071.2109.0004	MANUTENCAO DO CONSELHO TUTELAR - SER IV		69.129,84	69.129,84
142430071.2109.0005	MANUTENCAO DO CONSELHO TUTELAR - SER V		45.364,11	45.364,11
142430071.2109.0006	MANUTENCAO DO CONSELHO TUTELAR - SER VI		50.837,42	50.837,42
142430071.2109.0007	MANUTENCAO DO CONSELHO TUTELAR - SERCEFOR			
142430071.2109.0008	MANUTENCAO DO CONSELHO MUNICIPAL DE DEFESA DOS DIRE			
142430071.2109.0009	REALIZACAO DE ELEICAO DE CONSELHEIROS TUTELARES - M			
142440000.0000.0000	ASSISTENCIA COMUNITARIA		36.000,00	36.000,00
142440075.0000.0000	EDUCACAO POLITICA E CIDADANIA		36.000,00	36.000,00
142440075.2116.0000	CAPACITACAO PROFISSIONAL DE TRABALHADORES - MUNICIPI		36.000,00	36.000,00
142440075.2116.0001	CAPACITACAO PROFISSIONAL DE TRABALHADORES - MUNICIPI		36.000,00	36.000,00
144220000.0000.0000	DIREITOS INDIVIDUAIS, COLETIVOS E DIFUSO			
144220124.0000.0000	PROMOCAO DOS DIREITOS HUMANOS			
144220124.2290.0000	APOIO A ASSOCIACAO BENEFICENTE CULTURAL E RECREATIVA			
144220124.2290.0001	ATENDIMENTO A VITIMA DE VIOLENCIA - MUNICIPIO			
144220124.2290.0002	APOIO A ASSOCIACAO BENEFICENTE CULTURAL E RECREATIV			
144220124.2291.0000	APOIO AO CENTRO DE DEFESA E PROMOCAO DOS DIREITOS HU			
144220124.2291.0001	PROMOCAO DOS DIREITOS HUMANOS - MUNICIPIO - OP			
144220124.2291.0002	APOIO AO CENTRO DE DEFESA DA VIDA HERBERT DE SOUZA			
144220124.2291.0003	APOIO AO CENTRO DE DEFESA E PROMOCAO DOS DIREITOS H			
T O T A L			20.738.174,69	20.738.174,69

33000 -SECRETARIA MUNICIPAL DE DIREITOS HUMANOS
Orçamento Fiscal

Exercício de 2010

A N E X O 2

CONSOLIDACAO DAS DESPESAS POR ORGAO		N A T U R E Z A D A D E S P E S A		
CODIGO	E S P E C I F I C A C A O	ELEMENTO	MODALIDADE	CATEGORIA/GRUPO
3.0.00.00	DESPESAS CORRENTES			20.468.774,69
3.1.00.00	PESSOAL E ENCARGOS SOCIAIS			8.799.475,54
3.1.90.00	APLICACOES DIRETAS		8.256.237,98	
3.1.90.09	SALARIO-FAMILIA	1.048,77		
3.1.90.11	VENCIMENTOS E VANTAGENS FIXAS - PE	4.344.548,94		
3.1.90.13	OBRIGACOES PATRONAIS	533.806,65		
3.1.90.16	OUTRAS DESPESAS VARIAVEIS - PESSOA			
3.1.90.34	OUTRAS DESPESAS DE PESSOAL DECORRE	3.141.946,56		
3.1.90.92	DESPESAS DE EXERCICIOS ANTERIORES			
3.1.90.96	RESSARCIMENTO DE DESPESAS DE PESSO	234.887,06		
3.1.91.00	APLICACOES DIRETAS DECORRENTES DE OPER		543.237,56	
3.1.91.13	OBRIGACOES PATRONAIS	543.237,56		
3.1.91.92	DESPESAS DE EXERCICIOS ANTERIORES			
3.3.00.00	OUTRAS DESPESAS CORRENTES			11.669.299,15
3.3.50.00	TRANSF.A INSTITUI.PRIVADA S/FIM LUCRATIV			
3.3.50.41	CONTRIBUICOES			
3.3.90.00	APLICACOES DIRETAS		11.669.299,15	
3.3.90.10	OUTROS BENEFICIOS DE NATUREZA SOCIAL			
3.3.90.14	DIARIAS - CIVIL	20.750,00		
3.3.90.30	MATERIAL DE CONSUMO	43.906,32		
3.3.90.32	MATERIAL DE DISTRIBUICAO GRATUITA			
3.3.90.33	PASSAGENS E DESPESAS COM LOCOMOCAO	3.614,72		
3.3.90.35	SERVICOS DE CONSULTORIA			
3.3.90.36	OUTROS SERVICOS DE TERCEIROS - PF	43.398,12		
3.3.90.37	LOCACAO DE MAO-DE-OBRA	9.209.649,08		
3.3.90.39	OUTROS SERVICOS DE TERCEIROS - PJ	2.212.771,65		
3.3.90.46	AUXILIO-ALIMENTACAO	135.209,26		
3.3.90.47	OBRIGACOES TRIBUTARIAS CONTRIBUTIV			
3.3.90.92	DESPESAS DE EXERCICIOS ANTERIORES			
3.3.91.00	APLICACOES DIRETAS DECORRENTES DE OPER			
3.3.91.39	OUTROS SERVICOS DE TERCEIROS - PJ			
4.0.00.00	DESPESAS DE CAPITAL			269.400,00
4.4.00.00	INVESTIMENTOS			269.400,00
4.4.90.00	APLICACOES DIRETAS		269.400,00	
4.4.90.52	EQUIPAMENTOS E MATERIAL PERMANENTE	269.400,00		
T O T A L				20.738.174,69

33000 -SECRETARIA MUNICIPAL DE DIREITOS HUMANOS
Orçamento Fiscal

Exercício de 2010

A N E X O 7

CONSOLIDACAO DAS DESPESAS POR ORGAO		P R O G R A M A D E T R A B A L H O		
CODIGO	E S P E C I F I C A C A O	PROJETO	ATIVIDADE	T O T A L
140000000.0000.0000	DIREITOS DA CIDADANIA		20.738.174,69	20.738.174,69
141220000.0000.0000	ADMINISTRACAO GERAL		20.323.524,85	20.323.524,85
141220002.0000.0000	APOIO ADMINISTRATIVO		19.989.891,54	19.989.891,54
141220002.2002.0000	MANUTENCAO DOS SERVICOS ADMINISTRATIVOS - MUNICIPIO		11.190.416,00	11.190.416,00
141220002.2002.0031	MANUTENCAO DOS SERVICOS ADMINISTRATIVOS - MUNICIPIO		11.190.416,00	11.190.416,00
141220002.2006.0000	RACIONALIZACAO E INFORMATIZACAO - MUNICIPIO			
141220002.2006.0021	RACIONALIZACAO E INFORMATIZACAO - MUNICIPIO			
141220002.2014.0000	REMUNERACAO DE PESSOAL ATIVO DO MUNICIPIO E ENCARGOS		8.799.475,54	8.799.475,54
141220002.2014.0032	REMUNERACAO DE PESSOAL ATIVO DO MUNICIPIO E ENCARGO		8.799.475,54	8.799.475,54
141220123.0000.0000	GESTAO DA POLITICA DE DIREITOS HUMANOS		333.633,31	333.633,31
141220123.2288.0000	ARTICULCAO DAS REDES DE PROMOCAO, DEFESA E DIFUSAO D			
141220123.2288.0001	ARTICULCAO DAS REDES DE PROMOCAO, DEFESA E DIFUSAO			
141220123.2289.0000	CENTRAL DE LIBRAS - MUNICIPIO - EP		333.633,31	333.633,31
141220123.2289.0001	ASSESSORAMENTO E PLANEJAMENTO DA POLITICA MUNICIPAL			
141220123.2289.0002	ASSESSORAMENTO E PLANEJAMENTO DA POLITICA MUNICIPAL		180.111,00	180.111,00
141220123.2289.0003	ASSESSORAMENTO E PLANEJAMENTO DA POLITICA MUNICIPAL		126.457,62	126.457,62
141220123.2289.0004	ASSESSORAMENTO E PLANEJAMENTO DA POLITICA MUNICIPAL			
141220123.2289.0005	ASSESSORAMENTO E PLANEJAMENTO DA POLITICA MUNICIPAL		3.103,09	3.103,09
141220123.2289.0006	CENTRAL DE LIBRAS - MUNICIPIO - EP		23.961,60	23.961,60
142430000.0000.0000	ASSISTENCIA A CRIANCA E AO ADOLESCENTE		378.649,84	378.649,84
142430071.0000.0000	VIVER PROTECAO ESPECIAL A CRIANCA E ADO		378.649,84	378.649,84
142430071.2109.0000	REALIZACAO DE ELEICAO DE CONSELHEIROS TUTELARES - MU		378.649,84	378.649,84
142430071.2109.0001	MANUTENCAO DO CONSELHO TUTELAR - SER I		62.797,62	62.797,62
142430071.2109.0002	MANUTENCAO DO CONSELHO TUTELAR - SER II		82.143,25	82.143,25
142430071.2109.0003	MANUTENCAO DO CONSELHO TUTELAR - SER III		68.377,60	68.377,60
142430071.2109.0004	MANUTENCAO DO CONSELHO TUTELAR - SER IV		69.129,84	69.129,84
142430071.2109.0005	MANUTENCAO DO CONSELHO TUTELAR - SER V		45.364,11	45.364,11
142430071.2109.0006	MANUTENCAO DO CONSELHO TUTELAR - SER VI		50.837,42	50.837,42
142430071.2109.0007	MANUTENCAO DO CONSELHO TUTELAR - SERCEFOP			
142430071.2109.0008	MANUTENCAO DO CONSELHO MUNICIPAL DE DEFESA DOS DIRE			
142430071.2109.0009	REALIZACAO DE ELEICAO DE CONSELHEIROS TUTELARES - M			
142440000.0000.0000	ASSISTENCIA COMUNITARIA		36.000,00	36.000,00
142440075.0000.0000	EDUCACAO POLITICA E CIDADANIA		36.000,00	36.000,00
142440075.2116.0000	CAPACITACAO PROFISSIONAL DE TRABALHADORES - MUNICIPI		36.000,00	36.000,00
142440075.2116.0001	CAPACITACAO PROFISSIONAL DE TRABALHADORES - MUNICIPI		36.000,00	36.000,00
144220000.0000.0000	DIREITOS INDIVIDUAIS, COLETIVOS E DIFUSO			
144220124.0000.0000	PROMOCAO DOS DIREITOS HUMANOS			
144220124.2290.0000	APOIO A ASSOCIACAO BENEFICENTE CULTURAL E RECREATIVA			
144220124.2290.0001	ATENDIMENTO A VITIMA DE VIOLENCIA - MUNICIPIO			
144220124.2290.0002	APOIO A ASSOCIACAO BENEFICENTE CULTURAL E RECREATIV			
144220124.2291.0000	APOIO AO CENTRO DE DEFESA E PROMOCAO DOS DIREITOS HU			
144220124.2291.0001	PROMOCAO DOS DIREITOS HUMANOS - MUNICIPIO - OP			
144220124.2291.0002	APOIO AO CENTRO DE DEFESA DA VIDA HERBERT DE SOUZA			
144220124.2291.0003	APOIO AO CENTRO DE DEFESA E PROMOCAO DOS DIREITOS H			
T O T A L			20.738.174,69	20.738.174,69



SECRETARIA EXECUTIVA REGIONAL DO CENTRO

39000 - SECRETARIA EXECUTIVA REGIONAL DO CENTRO
Orçamento Fiscal

Exercício de 2010

A N E X O 2

39101 - SECRETARIA EXECUTIVA REGIONAL DO CENTRO				
N A T U R E Z A D A D E S P E S A				
CODIGO	E S P E C I F I C A C A O	ELEMENTO	MODALIDADE	CATEGORIA/GRUPO
3.0.00.00	DESPESAS CORRENTES			3.115.735,25
3.1.00.00	PESSOAL E ENCARGOS SOCIAIS			652.972,62
3.1.90.00	APLICACOES DIRETAS		617.114,46	
3.1.90.09	SALARIO-FAMILIA			
3.1.90.11	VENCIMENTOS E VANTAGENS FIXAS - PE	477.101,70		
3.1.90.13	OBRIGACOES PATRONAIS	75.355,04		
3.1.90.16	OUTRAS DESPESAS VARIAVEIS - PESSOA			
3.1.90.34	OUTRAS DESPESAS DE PESSOAL DECORRE			
3.1.90.92	DESPESAS DE EXERCICIOS ANTERIORES	42.565,68		
3.1.90.96	RESSARCIMENTO DE DESPESAS DE PESSO	22.092,04		
3.1.91.00	APLICACOES DIRETAS DECORRENTES DE OPER		35.858,16	
3.1.91.13	OBRIGACOES PATRONAIS	35.816,88		
3.1.91.92	DESPESAS DE EXERCICIOS ANTERIORES	41,28		
3.3.00.00	OUTRAS DESPESAS CORRENTES			2.462.762,63
3.3.90.00	APLICACOES DIRETAS		2.462.762,63	
3.3.90.14	DIARIAS - CIVIL	1.800,00		
3.3.90.30	MATERIAL DE CONSUMO	21.770,00		
3.3.90.32	MATERIAL DE DISTRIBUICAO GRATUITA			
3.3.90.33	PASSAGENS E DESPESAS COM LOCOMOCAO	6.021,06		
3.3.90.36	OUTROS SERVICOS DE TERCEIROS - PF	25.535,36		
3.3.90.37	LOCACAO DE MAO-DE-OBRA	1.356.214,87		
3.3.90.39	OUTROS SERVICOS DE TERCEIROS - PJ	1.027.678,58		
3.3.90.46	AUXILIO-ALIMENTACAO	21.692,76		
3.3.90.47	OBRIGACOES TRIBUTARIAS CONTRIBUTIV	1.000,00		
3.3.90.92	DESPESAS DE EXERCICIOS ANTERIORES	1.050,00		
3.3.91.00	APLICACOES DIRETAS DECORRENTES DE OPER			
3.3.91.39	OUTROS SERVICOS DE TERCEIROS - PJ			
4.0.00.00	DESPESAS DE CAPITAL			4.369.953,87
4.4.00.00	INVESTIMENTOS			606.850,84
4.4.90.00	APLICACOES DIRETAS		606.850,84	
4.4.90.51	OBRAS E INSTALACOES	568.239,64		
4.4.90.52	EQUIPAMENTOS E MATERIAL PERMANENTE	38.611,20		
4.4.90.61	AQUISICAO DE IMOVEIS			
4.5.00.00	INVERSOES FINANCEIRAS			3.763.103,03
4.5.90.00	APLICACOES DIRETAS		3.763.103,03	
4.5.90.61	AQUISICAO DE IMOVEIS	3.763.103,03		
T O T A L				7.485.689,12

39000 - SECRETARIA EXECUTIVA REGIONAL DO CENTRO
Orçamento Fiscal

Exercício de 2010

A N E X O 6

39101 - SECRETARIA EXECUTIVA REGIONAL DO CENTRO		P R O G R A M A D E T R A B A L H O		
CODIGO	E S P E C I F I C A C A O	PROJETO	ATIVIDADE	T O T A L
040000000.0000.0000	ADMINISTRACAO	3.944.588,03	2.843.482,60	6.788.070,63
041220000.0000.0000	ADMINISTRACAO GERAL	3.944.588,03	2.843.482,60	6.788.070,63
041220002.0000.0000	APOIO ADMINISTRATIVO	3.944.588,03	2.843.482,60	6.788.070,63
041220002.1109.0000	CONSTRUCAO, AMPLIACAO E REFORMA DE PREDIOS PUBLICOS	3.817.088,03		3.817.088,03
041220002.1109.0002	CONSTRUCAO, AMPLIACAO E REFORMA DE PREDIOS PUBLICOS	3.817.088,03		3.817.088,03
041220002.1233.0000	IMPLANTACAO, AMPLIACAO E RECUPERACAO DE MERCADOS PUB	127.500,00		127.500,00
041220002.1233.0008	IMPLANTACAO, AMPLIACAO E RECUPERACAO DE MERCADOS PU	127.500,00		127.500,00
041220002.2002.0000	MANUTENCAO DOS SERVICOS ADMINISTRATIVOS - SERCEF		2.190.509,98	2.190.509,98
041220002.2002.0014	MANUTENCAO DOS SERVICOS ADMINISTRATIVOS - SERCEF		2.190.509,98	2.190.509,98
041220002.2014.0000	REMUNERACAO DE PESSOAL ATIVO DO MUNICIPIO E ENCARGOS		652.972,62	652.972,62
041220002.2014.0014	REMUNERACAO DE PESSOAL ATIVO DO MUNICIPIO E ENCARGO		652.972,62	652.972,62
130000000.0000.0000	CULTURA			
133910000.0000.0000	PATRIMONIO HISTORICO, ARTISTICO E ARQUEO			
133910108.0000.0000	GESTAO DE EQUIPAMENTOS CULTURAIS			
133910108.1362.0000	COMPLEXO CULTURAL JOAO FELIPE - SERCFOR			
133910108.1362.0005	COMPLEXO CULTURAL JOAO FELIPE - SERCFOR			
150000000.0000.0000	URBANISMO	386.754,64	310.863,85	697.618,49
151220000.0000.0000	ADMINISTRACAO GERAL			
151220018.0000.0000	GESTAO DA POLITICA DE DESENVOLVIMENTO UR			
151220018.1436.0000	ELABORACAO DE PLANOS, PROJETOS E PESQUISA PARA EVENT			
151220018.1436.0001	PROMOCOES DE FORUNS, SEMINARIOS, CONFERENCIAS DE IN			
151220018.1436.0002	ELABORACAO DE PLANOS, PROJETOS E PESQUISA PARA EVEN			
151250000.0000.0000	NORMALIZACAO E FISCALIZACAO			
151250125.0000.0000	PROGRAMA DE MELHORIA DA QUALIDADE DE OBR			
151250125.2306.0000	CAPACITACAO DE SERVIDOR - QUALIFOR - SERCEF			
151250125.2306.0002	CAPACITACAO DE SERVIDOR - QUALIFOR - SERCEF			
154510000.0000.0000	INFRA-ESTRUTURA URBANA	386.754,64		386.754,64
154510023.0000.0000	INFRA-ESTRUTURA URBANA	212.896,21		212.896,21
154510023.1081.0000	REFORMA DA PRACA CORACAO DE JESUS NO CENTRO - EP			
154510023.1081.0060	REFORMA DA PRACA CORACAO DE JESUS NO CENTRO - EP			
154510023.1404.0000	REQUALIFICACAO DO CENTRO DA CIDADE - SERCEF	212.896,21		212.896,21
154510023.1404.0001	REQUALIFICACAO DO CENTRO DA CIDADE - SERCEF	212.896,21		212.896,21
154510063.0000.0000	INFRA-ESTRUTURA VIARIA	173.858,43		173.858,43
154510063.1110.0000	RECUPERACAO DO SISTEMA VIARIO - SERCEF	69.999,82		69.999,82
154510063.1110.0007	PERCURSOS URBANOS - SERCEF			
154510063.1110.0019	RECUPERACAO DO SISTEMA VIARIO - SERCEF	69.999,82		69.999,82
154510063.1112.0000	LIMPEZA E DESOBSTRUCAO DE LAGOAS E CANAIS - SERCEF	103.858,61		103.858,61
154510063.1112.0008	RECUPERACAO DO SISTEMA DE DRENAGEM - SERCEF	103.858,61		103.858,61
154510063.1112.0014	LIMPEZA E DESOBSTRUCAO DE LAGOAS E CANAIS - SERCEFO			
154510063.1116.0000	PROGRAMA DE TRANSPORTE URBANO - TRANSFOR - SERCEF			
154510063.1116.0007	PROGRAMA DE TRANSPORTE URBANO - TRANSFOR - SERCEF			
154510118.0000.0000	PROGRAMA MUNICIPAL DE DRENAGEM URBANA DE			
154510118.1449.0000	AMPLIACAO E DESOBSTRUCAO DA REDE DE DRENAGEM URBANA			
154510118.1449.0007	AMPLIACAO E DESOBSTRUCAO DA REDE DE DRENAGEM URBANA			
154520000.0000.0000	SERVICOS URBANOS		310.863,85	310.863,85

39000 - SECRETARIA EXECUTIVA REGIONAL DO CENTRO
Orçamento Fiscal

Exercício de 2010

A N E X O 6

39101 -SECRETARIA EXECUTIVA REGIONAL DO CENTRO		P R O G R A M A D E T R A B A L H O		
CODIGO	E S P E C I F I C A C A O	PROJETO	ATIVIDADE	T O T A L
154520063.0000.0000	INFRA-ESTRUTURA VIARIA			
154520063.1477.0000	PROGRAMA MOBILIDADE URBANA - PROMOB FORTALEZA - SERC			
154520063.1477.0007	PROGRAMA MOBILIDADE URBANA - PROMOB FORTALEZA - SER			
154520066.0000.0000	FORTALEZA LIMPA E BELA			
154520066.1162.0000	IMPLANTACAO DE POSTO DE RECICLAGEM DE RESIDUOS SOLID			
154520066.1162.0007	IMPLANTACAO DE POSTO DE RECICLAGEM DE RESIDUOS SOLI			
154520132.0000.0000	MEIO AMBIENTE E CONTROLE URBANO		310.863,85	310.863,85
154520132.2336.0000	MANUTENCAO DOS SERVICOS URBANOS - SERCEFOR		310.863,85	310.863,85
154520132.2336.0016	MANUTENCAO DOS SERVICOS URBANOS - SERCEFOR		310.863,85	310.863,85
180000000.0000.0000	GESTAO AMBIENTAL			
185410000.0000.0000	PRESERVACAO E CONSERVACAO AMBIENTAL			
185410132.0000.0000	MEIO AMBIENTE E CONTROLE URBANO			
185410132.2335.0000	DESENVOLVIMENTO DAS ACOES DE CONTROLE URBANO - SERCE			
185410132.2335.0016	DESENVOLVIMENTO DAS ACOES DE CONTROLE URBANO - SERC			
T O T A L		4.331.342,67	3.154.346,45	7.485.689,12

39000 - SECRETARIA EXECUTIVA REGIONAL DO CENTRO
Orçamento Fiscal

Exercício de 2010

A N E X O 2

CONSOLIDACAO DAS DESPESAS POR ORGAO		N A T U R E Z A D A D E S P E S A		
CODIGO	E S P E C I F I C A C A O	ELEMENTO	MODALIDADE	CATEGORIA/GRUPO
3.0.00.00	DESPESAS CORRENTES			3.115.735,25
3.1.00.00	PESSOAL E ENCARGOS SOCIAIS			652.972,62
3.1.90.00	APLICACOES DIRETAS		617.114,46	
3.1.90.09	SALARIO-FAMILIA			
3.1.90.11	VENCIMENTOS E VANTAGENS FIXAS - PE	477.101,70		
3.1.90.13	OBRIGACOES PATRONAIS	75.355,04		
3.1.90.16	OUTRAS DESPESAS VARIAVEIS - PESSOA			
3.1.90.34	OUTRAS DESPESAS DE PESSOAL DECORRE			
3.1.90.92	DESPESAS DE EXERCICIOS ANTERIORES	42.565,68		
3.1.90.96	RESSARCIMENTO DE DESPESAS DE PESSO	22.092,04		
3.1.91.00	APLICACOES DIRETAS DECORRENTES DE OPER		35.858,16	
3.1.91.13	OBRIGACOES PATRONAIS	35.816,88		
3.1.91.92	DESPESAS DE EXERCICIOS ANTERIORES	41,28		
3.3.00.00	OUTRAS DESPESAS CORRENTES			2.462.762,63
3.3.90.00	APLICACOES DIRETAS		2.462.762,63	
3.3.90.14	DIARIAS - CIVIL	1.800,00		
3.3.90.30	MATERIAL DE CONSUMO	21.770,00		
3.3.90.32	MATERIAL DE DISTRIBUICAO GRATUITA			
3.3.90.33	PASSAGENS E DESPESAS COM LOCOMOCAO	6.021,06		
3.3.90.36	OUTROS SERVICOS DE TERCEIROS - PF	25.535,36		
3.3.90.37	LOCACAO DE MAO-DE-OBRA	1.356.214,87		
3.3.90.39	OUTROS SERVICOS DE TERCEIROS - PJ	1.027.678,58		
3.3.90.46	AUXILIO-ALIMENTACAO	21.692,76		
3.3.90.47	OBRIGACOES TRIBUTARIAS CONTRIBUTIV	1.000,00		
3.3.90.92	DESPESAS DE EXERCICIOS ANTERIORES	1.050,00		
3.3.91.00	APLICACOES DIRETAS DECORRENTES DE OPER			
3.3.91.39	OUTROS SERVICOS DE TERCEIROS - PJ			
4.0.00.00	DESPESAS DE CAPITAL			4.369.953,87
4.4.00.00	INVESTIMENTOS			606.850,84
4.4.90.00	APLICACOES DIRETAS		606.850,84	
4.4.90.51	OBRAS E INSTALACOES	568.239,64		
4.4.90.52	EQUIPAMENTOS E MATERIAL PERMANENTE	38.611,20		
4.4.90.61	AQUISICAO DE IMOVEIS			
4.5.00.00	INVERSOES FINANCEIRAS			3.763.103,03
4.5.90.00	APLICACOES DIRETAS		3.763.103,03	
4.5.90.61	AQUISICAO DE IMOVEIS	3.763.103,03		
T O T A L				7.485.689,12

39000 - SECRETARIA EXECUTIVA REGIONAL DO CENTRO
Orçamento Fiscal

Exercício de 2010

A N E X O 7

CONSOLIDACAO DAS DESPESAS POR ORGAO		P R O G R A M A D E T R A B A L H O		
CODIGO	E S P E C I F I C A C A O	PROJETO	ATIVIDADE	T O T A L
040000000.0000.0000	ADMINISTRACAO	3.944.588,03	2.843.482,60	6.788.070,63
041220000.0000.0000	ADMINISTRACAO GERAL	3.944.588,03	2.843.482,60	6.788.070,63
041220002.0000.0000	APOIO ADMINISTRATIVO	3.944.588,03	2.843.482,60	6.788.070,63
041220002.1109.0000	CONSTRUCAO, AMPLIACAO E REFORMA DE PREDIOS PUBLICOS	3.817.088,03		3.817.088,03
041220002.1109.0002	CONSTRUCAO, AMPLIACAO E REFORMA DE PREDIOS PUBLICOS	3.817.088,03		3.817.088,03
041220002.1233.0000	IMPLANTACAO, AMPLIACAO E RECUPERACAO DE MERCADOS PUB	127.500,00		127.500,00
041220002.1233.0008	IMPLANTACAO, AMPLIACAO E RECUPERACAO DE MERCADOS PU	127.500,00		127.500,00
041220002.2002.0000	MANUTENCAO DOS SERVICOS ADMINISTRATIVOS - SERCEFOR		2.190.509,98	2.190.509,98
041220002.2002.0014	MANUTENCAO DOS SERVICOS ADMINISTRATIVOS - SERCEFOR		2.190.509,98	2.190.509,98
041220002.2014.0000	REMUNERACAO DE PESSOAL ATIVO DO MUNICIPIO E ENCARGOS		652.972,62	652.972,62
041220002.2014.0014	REMUNERACAO DE PESSOAL ATIVO DO MUNICIPIO E ENCARGO		652.972,62	652.972,62
130000000.0000.0000	CULTURA			
133910000.0000.0000	PATRIMONIO HISTORICO, ARTISTICO E ARQUEO			
133910108.0000.0000	GESTAO DE EQUIPAMENTOS CULTURAIS			
133910108.1362.0000	COMPLEXO CULTURAL JOAO FELIPE - SERCFOR			
133910108.1362.0005	COMPLEXO CULTURAL JOAO FELIPE - SERCFOR			
150000000.0000.0000	URBANISMO	386.754,64	310.863,85	697.618,49
151220000.0000.0000	ADMINISTRACAO GERAL			
151220018.0000.0000	GESTAO DA POLITICA DE DESENVOLVIMENTO UR			
151220018.1436.0000	ELABORACAO DE PLANOS, PROJETOS E PESQUISA PARA EVENT			
151220018.1436.0001	PROMOCOES DE FORUNS, SEMINARIOS, CONFERENCIAS DE IN			
151220018.1436.0002	ELABORACAO DE PLANOS, PROJETOS E PESQUISA PARA EVEN			
151250000.0000.0000	NORMALIZACAO E FISCALIZACAO			
151250125.0000.0000	PROGRAMA DE MELHORIA DA QUALIDADE DE OBR			
151250125.2306.0000	CAPACITACAO DE SERVIDOR - QUALIFOR - SERCEFOR			
151250125.2306.0002	CAPACITACAO DE SERVIDOR - QUALIFOR - SERCEFOR			
154510000.0000.0000	INFRA-ESTRUTURA URBANA	386.754,64		386.754,64
154510023.0000.0000	INFRA-ESTRUTURA URBANA	212.896,21		212.896,21
154510023.1081.0000	REFORMA DA PRACA CORACAO DE JESUS NO CENTRO - EP			
154510023.1081.0060	REFORMA DA PRACA CORACAO DE JESUS NO CENTRO - EP			
154510023.1404.0000	REQUALIFICACAO DO CENTRO DA CIDADE - SERCEFOR	212.896,21		212.896,21
154510023.1404.0001	REQUALIFICACAO DO CENTRO DA CIDADE - SERCEFOR	212.896,21		212.896,21
154510063.0000.0000	INFRA-ESTRUTURA VIARIA	173.858,43		173.858,43
154510063.1110.0000	RECUPERACAO DO SISTEMA VIARIO - SERCEFOR	69.999,82		69.999,82
154510063.1110.0007	PERCURSOS URBANOS - SERCEFOR			
154510063.1110.0019	RECUPERACAO DO SISTEMA VIARIO - SERCEFOR	69.999,82		69.999,82
154510063.1112.0000	LIMPEZA E DESOBSTRUCAO DE LAGOAS E CANAIS - SERCEFOR	103.858,61		103.858,61
154510063.1112.0008	RECUPERACAO DO SISTEMA DE DRENAGEM - SERCEFOR	103.858,61		103.858,61
154510063.1112.0014	LIMPEZA E DESOBSTRUCAO DE LAGOAS E CANAIS - SERCEFO			
154510063.1116.0000	PROGRAMA DE TRANSPORTE URBANO - TRANSFOR - SERCEFOR			
154510063.1116.0007	PROGRAMA DE TRANSPORTE URBANO - TRANSFOR - SERCEFOR			
154510118.0000.0000	PROGRAMA MUNICIPAL DE DRENAGEM URBANA DE			
154510118.1449.0000	AMPLIACAO E DESOBSTRUCAO DA REDE DE DRENAGEM URBANA			
154510118.1449.0007	AMPLIACAO E DESOBSTRUCAO DA REDE DE DRENAGEM URBANA			
154520000.0000.0000	SERVICOS URBANOS		310.863,85	310.863,85

39000 - SECRETARIA EXECUTIVA REGIONAL DO CENTRO
Orçamento Fiscal

Exercício de 2010

A N E X O 7

CONSOLIDACAO DAS DESPESAS POR ORGAO		P R O G R A M A D E T R A B A L H O		
CODIGO	E S P E C I F I C A C A O	PROJETO	ATIVIDADE	T O T A L
154520063.0000.0000	INFRA-ESTRUTURA VIARIA			
154520063.1477.0000	PROGRAMA MOBILIDADE URBANA - PROMOB FORTALEZA - SERC			
154520063.1477.0007	PROGRAMA MOBILIDADE URBANA - PROMOB FORTALEZA - SER			
154520066.0000.0000	FORTALEZA LIMPA E BELA			
154520066.1162.0000	IMPLANTACAO DE POSTO DE RECICLAGEM DE RESIDUOS SOLID			
154520066.1162.0007	IMPLANTACAO DE POSTO DE RECICLAGEM DE RESIDUOS SOLI			
154520132.0000.0000	MEIO AMBIENTE E CONTROLE URBANO		310.863,85	310.863,85
154520132.2336.0000	MANUTENCAO DOS SERVICOS URBANOS - SERCEFOR		310.863,85	310.863,85
154520132.2336.0016	MANUTENCAO DOS SERVICOS URBANOS - SERCEFOR		310.863,85	310.863,85
180000000.0000.0000	GESTAO AMBIENTAL			
185410000.0000.0000	PRESERVACAO E CONSERVACAO AMBIENTAL			
185410132.0000.0000	MEIO AMBIENTE E CONTROLE URBANO			
185410132.2335.0000	DESENVOLVIMENTO DAS ACOES DE CONTROLE URBANO - SERCE			
185410132.2335.0016	DESENVOLVIMENTO DAS ACOES DE CONTROLE URBANO - SERC			
T O T A L		4.331.342,67	3.154.346,45	7.485.689,12



SECRETARIA EXECUTIVA REGIONAL I

40000 - SECRETARIA EXECUTIVA REGIONAL I
Orçamento Fiscal

Exercício de 2010

A N E X O 2

40101 -SECRETARIA EXECUTIVA REGIONAL I		N A T U R E Z A D A D E S P E S A		
CODIGO	E S P E C I F I C A C A O	ELEMENTO	MODALIDADE	CATEGORIA/GRUPO
3.0.00.00	DESPESAS CORRENTES			14.464.986,56
3.1.00.00	PESSOAL E ENCARGOS SOCIAIS			9.215.333,53
3.1.90.00	APLICACOES DIRETAS		7.673.192,62	
3.1.90.09	SALARIO-FAMILIA	11.146,23		
3.1.90.11	VENCIMENTOS E VANTAGENS FIXAS - PE	6.772.067,37		
3.1.90.13	OBRIGACOES PATRONAIS	86.823,87		
3.1.90.16	OUTRAS DESPESAS VARIÁVEIS - PESSOA	8.663,42		
3.1.90.34	OUTRAS DESPESAS DE PESSOAL DECORRE	682.977,63		
3.1.90.92	DESPESAS DE EXERCICIOS ANTERIORES	84.197,15		
3.1.90.96	RESSARCIMENTO DE DESPESAS DE PESSO	27.316,95		
3.1.91.00	APLICACOES DIRETAS DECORRENTES DE OPER		1.542.140,91	
3.1.91.13	OBRIGACOES PATRONAIS	1.532.209,52		
3.1.91.92	DESPESAS DE EXERCICIOS ANTERIORES	9.931,39		
3.3.00.00	OUTRAS DESPESAS CORRENTES			5.249.653,03
3.3.90.00	APLICACOES DIRETAS		5.249.653,03	
3.3.90.14	DIARIAS - CIVIL			
3.3.90.30	MATERIAL DE CONSUMO	120.473,74		
3.3.90.32	MATERIAL DE DISTRIBUICAO GRATUITA			
3.3.90.33	PASSAGENS E DESPESAS COM LOCOMOCAO	1.346,59		
3.3.90.36	OUTROS SERVICOS DE TERCEIROS - PF	160.908,84		
3.3.90.37	LOCACAO DE MAO-DE-OBRA	756.732,89		
3.3.90.39	OUTROS SERVICOS DE TERCEIROS - PJ	4.075.554,81		
3.3.90.46	AUXILIO-ALIMENTACAO	84.761,89		
3.3.90.47	OBRIGACOES TRIBUTARIAS CONTRIBUTIV			
3.3.90.92	DESPESAS DE EXERCICIOS ANTERIORES	49.874,27		
4.0.00.00	DESPESAS DE CAPITAL			34.742.333,75
4.4.00.00	INVESTIMENTOS			34.742.333,75
4.4.90.00	APLICACOES DIRETAS		34.742.333,75	
4.4.90.51	OBRAS E INSTALACOES	26.336.332,25		
4.4.90.52	EQUIPAMENTOS E MATERIAL PERMANENTE	15.454,00		
4.4.90.61	AQUISICAO DE IMOVEIS	187.779,00		
4.4.90.92	DESPESAS DE EXERCICIOS ANTERIORES	8.202.768,50		
4.5.00.00	INVERSOES FINANCEIRAS			
4.5.90.00	APLICACOES DIRETAS			
4.5.90.61	AQUISICAO DE IMOVEIS			
T O T A L				49.207.320,31

40000 - SECRETARIA EXECUTIVA REGIONAL I
Orçamento Fiscal

Exercício de 2010

A N E X O 6

40101 -SECRETARIA EXECUTIVA REGIONAL I		P R O G R A M A D E T R A B A L H O		
CODIGO	E S P E C I F I C A C A O	PROJETO	ATIVIDADE	T O T A L
040000000.0000.0000	ADMINISTRACAO	1.900.057,89	12.881.459,65	14.781.517,54
041220000.0000.0000	ADMINISTRACAO GERAL	1.900.057,89	12.881.459,65	14.781.517,54
041220002.0000.0000	APOIO ADMINISTRATIVO	1.900.057,89	12.881.459,65	14.781.517,54
041220002.1109.0000	CONSTRUCAO, AMPLIACAO E REFORMA DE PREDIOS PUBLICOS	1.614.338,33		1.614.338,33
041220002.1109.0001	CONSTRUCAO, AMPLIACAO E REFORMA DE PREDIOS PUBLICOS	1.614.338,33		1.614.338,33
041220002.1233.0000	IMPLANTACAO, AMPLIACAO E RECUPERACAO DE MERCADOS PUB	285.719,56		285.719,56
041220002.1233.0001	IMPLANTACAO, AMPLIACAO E RECUPERACAO DE MERCADOS PU	285.719,56		285.719,56
041220002.1380.0000	MELHORIA DOS SERVICOS PRESTADOS NOS MERCADOS - SER I			
041220002.1380.0001	MELHORIA DOS SERVICOS PRESTADOS NOS MERCADOS - SER			
041220002.2002.0000	MANUTENCAO DOS SERVICOS ADMINISTRATIVOS - SER I		3.666.126,12	3.666.126,12
041220002.2002.0013	MANUTENCAO DOS SERVICOS ADMINISTRATIVOS - SER I		3.666.126,12	3.666.126,12
041220002.2014.0000	REMUNERACAO DE PESSOAL ATIVO DO MUNICIPIO E ENCARGOS		9.215.333,53	9.215.333,53
041220002.2014.0013	REMUNERACAO DE PESSOAL ATIVO DO MUNICIPIO E ENCARGO		9.215.333,53	9.215.333,53
041220002.2320.0000	MANUTENCAO DO MONUMENTO DE SANTA EDWIRGES - SER I -			
041220002.2320.0001	MANUTENCAO DA PRACA DO POVO - SER I			
041220002.2320.0007	MANUTENCAO DO MONUMENTO DE N.S.DE ASSUNCAO - SER I			
041220002.2320.0008	MANUTENCAO DO MONUMENTO DE SANTA EDWIRGES - SER I -			
130000000.0000.0000	CULTURA		287.305,59	287.305,59
133920000.0000.0000	DIFUSAO CULTURAL		287.305,59	287.305,59
133920054.0000.0000	DESENVOLVIMENTO DA CULTURA			
133920054.1510.0000	SHOW CULTURAL NOS BAIROS - SER I - EP			
133920054.1510.0001	SHOW CULTURAL NOS BAIROS - SER I - EP			
133920115.0000.0000	INTEGRACAO CULTURA, ARTE, CIENCIA E ESPO		287.305,59	287.305,59
133920115.2227.0000	MANUTENCAO DO CUCA - SER I - OP		287.305,59	287.305,59
133920115.2227.0013	MANUTENCAO DO CUCA - SER I - OP		287.305,59	287.305,59
150000000.0000.0000	URBANISMO	33.366.083,85	9.586,00	33.375.669,85
151250000.0000.0000	NORMALIZACAO E FISCALIZACAO			
151250125.0000.0000	PROGRAMA DE MELHORIA DA QUALIDADE DE OBR			
151250125.2306.0000	CAPACITACAO DE SERVIDORES - QUALIFOR - SER I			
151250125.2306.0003	CAPACITACAO DE SERVIDORES - QUALIFOR - SER I			
154510000.0000.0000	INFRA-ESTRUTURA URBANA	33.366.083,85		33.366.083,85
154510023.0000.0000	INFRA-ESTRUTURA URBANA	23.066.182,51		23.066.182,51
154510023.1081.0000	REFORMA E URBANIZACAO A PRACA SEN. CARLOS JEREISSATI	1.043.847,99		1.043.847,99
154510023.1081.0001	URBANIZACAO DE AREAS - SER I	586.902,44		586.902,44
154510023.1081.0008	URBANIZACAO DE AVENIDAS - SER I	149.780,00		149.780,00
154510023.1081.0015	URBANIZACAO DE PRACAS - SER I	307.165,55		307.165,55
154510023.1081.0022	URBANIZACAO DE PARQUES - SER I			
154510023.1081.0030	URBANIZACAO DE LAGOA - SER I - OP			
154510023.1081.0037	CONCLUSAO DE POLO DE LAZER - SER I - OP			
154510023.1081.0046	URBANIZACAO DO CANAL DE SAO GERARDO - SER I - EP			
154510023.1081.0047	RECUPERACAO DO DIQUE DE PROTECAO DO RIACHO NOS COND			
154510023.1081.0050	URBANIZACAO DE PRACAS - PRACA DA RUA PALMACIA - CON			
154510023.1081.0051	URBANIZACAO DE PRACAS - PRACA SAO JOSE - BAIRRO COL			
154510023.1081.0062	URBANIZACAO DA PRACA DA RUA N COM A RUA O - VILA VE			
154510023.1081.0073	REFORMA DAS PRACA OBED SARAIVA CRISTO REDENTOR - SE			

40000 - SECRETARIA EXECUTIVA REGIONAL I
Orçamento Fiscal

Exercício de 2010

A N E X O 6

40101 -SECRETARIA EXECUTIVA REGIONAL I		P R O G R A M A D E T R A B A L H O		
CODIGO	E S P E C I F I C A C A O	PROJETO	ATIVIDADE	T O T A L
154510023.1081.0075	REFORMA E URBANIZACAO A PRACA SEN. CARLOS JEREISSAT			
154510023.1484.0000	URBANIZACAO DA ORLA MARITIMA - BARRA DO CEARA - SER			
154510023.1484.0001	URBANIZACAO DA ORLA MARITIMA - BARRA DO CEARA - SER			
154510023.1486.0000	URBANIZACAO PROJETO VILA DO MAR - SER I	22.022.334,52		22.022.334,52
154510023.1486.0001	URBANIZACAO PROJETO VILA DO MAR - SER I	22.022.334,52		22.022.334,52
154510023.1491.0000	PRACA DA JUVENTUDE - SER I			
154510023.1491.0001	PRACA DA JUVENTUDE - SER I			
154510063.0000.0000	INFRA-ESTRUTURA VIARIA	10.299.901,34		10.299.901,34
154510063.1110.0000	PAVIMENTACAO DE RUAS NO TYROL - SER I - EP	1.018.113,35		1.018.113,35
154510063.1110.0001	AMPLIACAO DO SISTEMA VIARIO - SER I	118.882,47		118.882,47
154510063.1110.0014	PROJETO VIA EXPRESSA - SER I	565.556,12		565.556,12
154510063.1110.0097	RECUPERACAO DO SISTEMA VIARIO - SER I	333.674,76		333.674,76
154510063.1110.0120	PAVIMENTACAO DE RUAS NO BAIRRO VILA VELHA - SER I -			
154510063.1110.0123	PAVIMENTACAO DE RUAS NO PIRAMBU - SER I - EP			
154510063.1110.0124	PAVIMENTACAO DE RUAS NO TYROL - SER I - EP			
154510063.1112.0000	DRENAGEM DA TRAVESSA 11 DE JULHO - SER I - EP	2.068.467,74		2.068.467,74
154510063.1112.0001	AMPLIACAO DO SISTEMA DE DRENAGEM - SER I			
154510063.1112.0007	RECUPERACAO DO SISTEMA DE DRENAGEM - SER I	769.468,42		769.468,42
154510063.1112.0013	LIMPEZA E DESOBSTRUCAO DE LAGOAS E CANAIS - SER I	1.298.999,32		1.298.999,32
154510063.1112.0036	DRENAGEM DA TRAVESSA 11 DE JULHO - SER I - EP			
154510063.1116.0000	PROGRAMA DE TRANSPORTE URBANO - TRANSFOR - SER I	7.213.320,25		7.213.320,25
154510063.1116.0001	PROGRAMA DE TRANSPORTE URBANO - TRANSFOR - SER I	7.213.320,25		7.213.320,25
154510095.0000.0000	PROGRAMA DE REQUALIFICACAO URBANA COM IN			
154510095.1355.0000	RECUPERACAO AMBIENTAL EM AREAS DE RISCO - SER I			
154510095.1355.0001	RECUPERACAO AMBIENTAL EM AREAS DE RISCO - SER I			
154510095.1356.0000	IMPLANTACAO DE INFRA-ESTRUTURA - SER I			
154510095.1356.0001	IMPLANTACAO DE INFRA-ESTRUTURA - SER I			
154510118.0000.0000	PROGRAMA MUNICIPAL DE DRENAGEM URBANA DE			
154510118.1449.0000	AMPLIACAO E DESOBSTRUCAO DA REDE DE DRENAGEM URBANA			
154510118.1449.0001	AMPLIACAO E DESOBSTRUCAO DA REDE DE DRENAGEM URBANA			
154520000.0000.0000	SERVICOS URBANOS		9.586,00	9.586,00
154520063.0000.0000	INFRA-ESTRUTURA VIARIA			
154520063.1477.0000	PROGRAMA MOBILIDADE URBANA - PROMOB FORTALEZA - SER			
154520063.1477.0001	PROGRAMA MOBILIDADE URBANA - PROMOB FORTALEZA - SER			
154520066.0000.0000	FORTALEZA LIMPA E BELA			
154520066.2084.0000	LIMPEZA DA PRAIA BARRA DO CEARA - SER I - OP			
154520066.2084.0013	LIMPEZA DA PRAIA BARRA DO CEARA - SER I - OP			
154520132.0000.0000	MEIO AMBIENTE E CONTROLE URBANO		9.586,00	9.586,00
154520132.2336.0000	MANUTENCAO DOS SERVICOS URBANOS - SER I		9.586,00	9.586,00
154520132.2336.0010	MANUTENCAO DOS SERVICOS URBANOS - SER I		9.586,00	9.586,00
170000000.0000.0000	SANEAMENTO			
175120000.0000.0000	SANEAMENTO BASICO URBANO			
175120081.0000.0000	SANEAMENTO BASICO / PAC			
175120081.1119.0000	SANEAMENTO BASICO EM AREAS CRITICAS - SER I			
175120081.1119.0007	SANEAMENTO BASICO EM AREAS CRITICAS - SER I			

40000 - SECRETARIA EXECUTIVA REGIONAL I
Orçamento Fiscal

Exercício de 2010

A N E X O 6

40101 -SECRETARIA EXECUTIVA REGIONAL I		P R O G R A M A D E T R A B A L H O		
CODIGO	E S P E C I F I C A C A O	PROJETO	ATIVIDADE	T O T A L
180000000.0000.0000	GESTAO AMBIENTAL		3.090,00	3.090,00
185410000.0000.0000	PRESERVACAO E CONSERVACAO AMBIENTAL		3.090,00	3.090,00
185410132.0000.0000	MEIO AMBIENTE E CONTROLE URBANO		3.090,00	3.090,00
185410132.2335.0000	DESENVOLVIMENTO DAS ACOES DE CONTROLE URBANO - SER I		3.090,00	3.090,00
185410132.2335.0010	DESENVOLVIMENTO DAS ACOES DE CONTROLE URBANO - SER		3.090,00	3.090,00
270000000.0000.0000	DESPORTO E LAZER	759.737,33		759.737,33
278120000.0000.0000	DESPORTO COMUNITARIO	759.737,33		759.737,33
278120046.0000.0000	DESENVOLVIMENTO DO DESPORTO COMUNITARIO	759.737,33		759.737,33
278120046.1205.0000	COBERTURA DA QUADRA DE ESPORTE DO BAIRRO ELLERY - RU	562.007,33		562.007,33
278120046.1205.0001	IMPLANTACAO E RECUPERACAO DE INFRA-ESTRUTURA ESPORT	562.007,33		562.007,33
278120046.1205.0008	COBERTURA DA QUADRA DE ESPORTE DO BAIRRO ELLERY - R			
278120046.1376.0000	REFORMA EM CAMPOS ESPORTIVOS - SER I	197.730,00		197.730,00
278120046.1376.0001	REFORMA EM CAMPOS ESPORTIVOS - SER I	197.730,00		197.730,00
T O T A L		36.025.879,07	13.181.441,24	49.207.320,31

40000 - SECRETARIA EXECUTIVA REGIONAL I
Orçamento Fiscal

Exercício de 2010

A N E X O 2

CONSOLIDACAO DAS DESPESAS POR ORGAO		N A T U R E Z A D A D E S P E S A		
CODIGO	E S P E C I F I C A C A O	ELEMENTO	MODALIDADE	CATEGORIA/GRUPO
3.0.00.00	DESPESAS CORRENTES			14.464.986,56
3.1.00.00	PESSOAL E ENCARGOS SOCIAIS			9.215.333,53
3.1.90.00	APLICACOES DIRETAS		7.673.192,62	
3.1.90.09	SALARIO-FAMILIA	11.146,23		
3.1.90.11	VENCIMENTOS E VANTAGENS FIXAS - PE	6.772.067,37		
3.1.90.13	OBRIGACOES PATRONAIS	86.823,87		
3.1.90.16	OUTRAS DESPESAS VARIAVEIS - PESSOA	8.663,42		
3.1.90.34	OUTRAS DESPESAS DE PESSOAL DECORRE	682.977,63		
3.1.90.92	DESPESAS DE EXERCICIOS ANTERIORES	84.197,15		
3.1.90.96	RESSARCIMENTO DE DESPESAS DE PESSO	27.316,95		
3.1.91.00	APLICACOES DIRETAS DECORRENTES DE OPER		1.542.140,91	
3.1.91.13	OBRIGACOES PATRONAIS	1.532.209,52		
3.1.91.92	DESPESAS DE EXERCICIOS ANTERIORES	9.931,39		
3.3.00.00	OUTRAS DESPESAS CORRENTES			5.249.653,03
3.3.90.00	APLICACOES DIRETAS		5.249.653,03	
3.3.90.14	DIARIAS - CIVIL			
3.3.90.30	MATERIAL DE CONSUMO	120.473,74		
3.3.90.32	MATERIAL DE DISTRIBUICAO GRATUITA			
3.3.90.33	PASSAGENS E DESPESAS COM LOCOMOCAO	1.346,59		
3.3.90.36	OUTROS SERVICOS DE TERCEIROS - PF	160.908,84		
3.3.90.37	LOCACAO DE MAO-DE-OBRA	756.732,89		
3.3.90.39	OUTROS SERVICOS DE TERCEIROS - PJ	4.075.554,81		
3.3.90.46	AUXILIO-ALIMENTACAO	84.761,89		
3.3.90.47	OBRIGACOES TRIBUTARIAS CONTRIBUTIV			
3.3.90.92	DESPESAS DE EXERCICIOS ANTERIORES	49.874,27		
4.0.00.00	DESPESAS DE CAPITAL			34.742.333,75
4.4.00.00	INVESTIMENTOS			34.742.333,75
4.4.90.00	APLICACOES DIRETAS		34.742.333,75	
4.4.90.51	OBRAS E INSTALACOES	26.336.332,25		
4.4.90.52	EQUIPAMENTOS E MATERIAL PERMANENTE	15.454,00		
4.4.90.61	AQUISICAO DE IMOVEIS	187.779,00		
4.4.90.92	DESPESAS DE EXERCICIOS ANTERIORES	8.202.768,50		
4.5.00.00	INVERSOES FINANCEIRAS			
4.5.90.00	APLICACOES DIRETAS			
4.5.90.61	AQUISICAO DE IMOVEIS			
T O T A L				49.207.320,31

40000 - SECRETARIA EXECUTIVA REGIONAL I
Orçamento Fiscal

Exercício de 2010

A N E X O 7

CONSOLIDACAO DAS DESPESAS POR ORGAO		P R O G R A M A D E T R A B A L H O		
CODIGO	E S P E C I F I C A C A O	PROJETO	ATIVIDADE	T O T A L
040000000.0000.0000	ADMINISTRACAO	1.900.057,89	12.881.459,65	14.781.517,54
041220000.0000.0000	ADMINISTRACAO GERAL	1.900.057,89	12.881.459,65	14.781.517,54
041220002.0000.0000	APOIO ADMINISTRATIVO	1.900.057,89	12.881.459,65	14.781.517,54
041220002.1109.0000	CONSTRUCAO, AMPLIACAO E REFORMA DE PREDIOS PUBLICOS	1.614.338,33		1.614.338,33
041220002.1109.0001	CONSTRUCAO, AMPLIACAO E REFORMA DE PREDIOS PUBLICOS	1.614.338,33		1.614.338,33
041220002.1233.0000	IMPLANTACAO, AMPLIACAO E RECUPERACAO DE MERCADOS PUB	285.719,56		285.719,56
041220002.1233.0001	IMPLANTACAO, AMPLIACAO E RECUPERACAO DE MERCADOS PU	285.719,56		285.719,56
041220002.1380.0000	MELHORIA DOS SERVICOS PRESTADOS NOS MERCADOS - SER I			
041220002.1380.0001	MELHORIA DOS SERVICOS PRESTADOS NOS MERCADOS - SER			
041220002.2002.0000	MANUTENCAO DOS SERVICOS ADMINISTRATIVOS - SER I		3.666.126,12	3.666.126,12
041220002.2002.0013	MANUTENCAO DOS SERVICOS ADMINISTRATIVOS - SER I		3.666.126,12	3.666.126,12
041220002.2014.0000	REMUNERACAO DE PESSOAL ATIVO DO MUNICIPIO E ENCARGOS		9.215.333,53	9.215.333,53
041220002.2014.0013	REMUNERACAO DE PESSOAL ATIVO DO MUNICIPIO E ENCARGO		9.215.333,53	9.215.333,53
041220002.2320.0000	MANUTENCAO DO MONUMENTO DE SANTA EDWIRGES - SER I -			
041220002.2320.0001	MANUTENCAO DA PRACA DO POVO - SER I			
041220002.2320.0007	MANUTENCAO DO MONUMENTO DE N.S.DE ASSUNCAO - SER I			
041220002.2320.0008	MANUTENCAO DO MONUMENTO DE SANTA EDWIRGES - SER I -			
130000000.0000.0000	CULTURA		287.305,59	287.305,59
133920000.0000.0000	DIFUSAO CULTURAL		287.305,59	287.305,59
133920054.0000.0000	DESENVOLVIMENTO DA CULTURA			
133920054.1510.0000	SHOW CULTURAL NOS BAIRROS - SER I - EP			
133920054.1510.0001	SHOW CULTURAL NOS BAIRROS - SER I - EP			
133920115.0000.0000	INTEGRACAO CULTURA, ARTE, CIENCIA E ESPO		287.305,59	287.305,59
133920115.2227.0000	MANUTENCAO DO CUCA - SER I - OP		287.305,59	287.305,59
133920115.2227.0013	MANUTENCAO DO CUCA - SER I - OP		287.305,59	287.305,59
150000000.0000.0000	URBANISMO	33.366.083,85	9.586,00	33.375.669,85
151250000.0000.0000	NORMALIZACAO E FISCALIZACAO			
151250125.0000.0000	PROGRAMA DE MELHORIA DA QUALIDADE DE OBR			
151250125.2306.0000	CAPACITACAO DE SERVIDORES - QUALIFOR - SER I			
151250125.2306.0003	CAPACITACAO DE SERVIDORES - QUALIFOR - SER I			
154510000.0000.0000	INFRA-ESTRUTURA URBANA	33.366.083,85		33.366.083,85
154510023.0000.0000	INFRA-ESTRUTURA URBANA	23.066.182,51		23.066.182,51
154510023.1081.0000	REFORMA E URBANIZACAO A PRACA SEN. CARLOS JEREISSATI	1.043.847,99		1.043.847,99
154510023.1081.0001	URBANIZACAO DE AREAS - SER I	586.902,44		586.902,44
154510023.1081.0008	URBANIZACAO DE AVENIDAS - SER I	149.780,00		149.780,00
154510023.1081.0015	URBANIZACAO DE PRACAS - SER I	307.165,55		307.165,55
154510023.1081.0022	URBANIZACAO DE PARQUES - SER I			
154510023.1081.0030	URBANIZACAO DE LAGOA - SER I - OP			
154510023.1081.0037	CONCLUSAO DE POLO DE LAZER - SER I - OP			
154510023.1081.0046	URBANIZACAO DO CANAL DE SAO GERARDO - SER I - EP			
154510023.1081.0047	RECUPERACAO DO DIQUE DE PROTECAO DO RIACHO NOS COND			
154510023.1081.0050	URBANIZACAO DE PRACAS - PRACA DA RUA PALMACIA - CON			
154510023.1081.0051	URBANIZACAO DE PRACAS - PRACA SAO JOSE - BAIRRO COL			
154510023.1081.0062	URBANIZACAO DA PRACA DA RUA N COM A RUA O - VILA VE			
154510023.1081.0073	REFORMA DAS PRACA OBED SARAIVA CRISTO REDENTOR - SE			

40000 - SECRETARIA EXECUTIVA REGIONAL I
Orçamento Fiscal

Exercício de 2010

A N E X O 7

CONSOLIDACAO DAS DESPESAS POR ORGAO		P R O G R A M A D E T R A B A L H O		
CODIGO	E S P E C I F I C A C A O	PROJETO	ATIVIDADE	T O T A L
154510023.1081.0075	REFORMA E URBANIZACAO A PRACA SEN. CARLOS JEREISSAT			
154510023.1484.0000	URBANIZACAO DA ORLA MARITIMA - BARRA DO CEARA - SER			
154510023.1484.0001	URBANIZACAO DA ORLA MARITIMA - BARRA DO CEARA - SER			
154510023.1486.0000	URBANIZACAO PROJETO VILA DO MAR - SER I	22.022.334,52		22.022.334,52
154510023.1486.0001	URBANIZACAO PROJETO VILA DO MAR - SER I	22.022.334,52		22.022.334,52
154510023.1491.0000	PRACA DA JUVENTUDE - SER I			
154510023.1491.0001	PRACA DA JUVENTUDE - SER I			
154510063.0000.0000	INFRA-ESTRUTURA VIARIA	10.299.901,34		10.299.901,34
154510063.1110.0000	PAVIMENTACAO DE RUAS NO TYROL - SER I - EP	1.018.113,35		1.018.113,35
154510063.1110.0001	AMPLIACAO DO SISTEMA VIARIO - SER I	118.882,47		118.882,47
154510063.1110.0014	PROJETO VIA EXPRESSA - SER I	565.556,12		565.556,12
154510063.1110.0097	RECUPERACAO DO SISTEMA VIARIO - SER I	333.674,76		333.674,76
154510063.1110.0120	PAVIMENTACAO DE RUAS NO BAIRRO VILA VELHA - SER I -			
154510063.1110.0123	PAVIMENTACAO DE RUAS NO PIRAMBU - SER I - EP			
154510063.1110.0124	PAVIMENTACAO DE RUAS NO TYROL - SER I - EP			
154510063.1112.0000	DRENAGEM DA TRAVESSA 11 DE JULHO - SER I - EP	2.068.467,74		2.068.467,74
154510063.1112.0001	AMPLIACAO DO SISTEMA DE DRENAGEM - SER I			
154510063.1112.0007	RECUPERACAO DO SISTEMA DE DRENAGEM - SER I	769.468,42		769.468,42
154510063.1112.0013	LIMPEZA E DESOBSTRUCAO DE LAGOAS E CANAIS - SER I	1.298.999,32		1.298.999,32
154510063.1112.0036	DRENAGEM DA TRAVESSA 11 DE JULHO - SER I - EP			
154510063.1116.0000	PROGRAMA DE TRANSPORTE URBANO - TRANSFOR - SER I	7.213.320,25		7.213.320,25
154510063.1116.0001	PROGRAMA DE TRANSPORTE URBANO - TRANSFOR - SER I	7.213.320,25		7.213.320,25
154510095.0000.0000	PROGRAMA DE REQUALIFICACAO URBANA COM IN			
154510095.1355.0000	RECUPERACAO AMBIENTAL EM AREAS DE RISCO - SER I			
154510095.1355.0001	RECUPERACAO AMBIENTAL EM AREAS DE RISCO - SER I			
154510095.1356.0000	IMPLANTACAO DE INFRA-ESTRUTURA - SER I			
154510095.1356.0001	IMPLANTACAO DE INFRA-ESTRUTURA - SER I			
154510118.0000.0000	PROGRAMA MUNICIPAL DE DRENAGEM URBANA DE			
154510118.1449.0000	AMPLIACAO E DESOBSTRUCAO DA REDE DE DRENAGEM URBANA			
154510118.1449.0001	AMPLIACAO E DESOBSTRUCAO DA REDE DE DRENAGEM URBANA			
154520000.0000.0000	SERVICOS URBANOS		9.586,00	9.586,00
154520063.0000.0000	INFRA-ESTRUTURA VIARIA			
154520063.1477.0000	PROGRAMA MOBILIDADE URBANA - PROMOB FORTALEZA - SER			
154520063.1477.0001	PROGRAMA MOBILIDADE URBANA - PROMOB FORTALEZA - SER			
154520066.0000.0000	FORTALEZA LIMPA E BELA			
154520066.2084.0000	LIMPEZA DA PRAIA BARRA DO CEARA - SER I - OP			
154520066.2084.0013	LIMPEZA DA PRAIA BARRA DO CEARA - SER I - OP			
154520132.0000.0000	MEIO AMBIENTE E CONTROLE URBANO		9.586,00	9.586,00
154520132.2336.0000	MANUTENCAO DOS SERVICOS URBANOS - SER I		9.586,00	9.586,00
154520132.2336.0010	MANUTENCAO DOS SERVICOS URBANOS - SER I		9.586,00	9.586,00
170000000.0000.0000	SANEAMENTO			
175120000.0000.0000	SANEAMENTO BASICO URBANO			
175120081.0000.0000	SANEAMENTO BASICO / PAC			
175120081.1119.0000	SANEAMENTO BASICO EM AREAS CRITICAS - SER I			
175120081.1119.0007	SANEAMENTO BASICO EM AREAS CRITICAS - SER I			

40000 - SECRETARIA EXECUTIVA REGIONAL I
Orçamento Fiscal

Exercício de 2010

A N E X O 7

CONSOLIDACAO DAS DESPESAS POR ORGAO		P R O G R A M A D E T R A B A L H O		
CODIGO	E S P E C I F I C A C A O	PROJETO	ATIVIDADE	T O T A L
180000000.0000.0000	GESTAO AMBIENTAL		3.090,00	3.090,00
185410000.0000.0000	PRESERVACAO E CONSERVACAO AMBIENTAL		3.090,00	3.090,00
185410132.0000.0000	MEIO AMBIENTE E CONTROLE URBANO		3.090,00	3.090,00
185410132.2335.0000	DESENVOLVIMENTO DAS ACOES DE CONTROLE URBANO - SER I		3.090,00	3.090,00
185410132.2335.0010	DESENVOLVIMENTO DAS ACOES DE CONTROLE URBANO - SER		3.090,00	3.090,00
270000000.0000.0000	DESPORTO E LAZER	759.737,33		759.737,33
278120000.0000.0000	DESPORTO COMUNITARIO	759.737,33		759.737,33
278120046.0000.0000	DESENVOLVIMENTO DO DESPORTO COMUNITARIO	759.737,33		759.737,33
278120046.1205.0000	COBERTURA DA QUADRA DE ESPORTE DO BAIRRO ELLERY - RU	562.007,33		562.007,33
278120046.1205.0001	IMPLANTACAO E RECUPERACAO DE INFRA-ESTRUTURA ESPORT	562.007,33		562.007,33
278120046.1205.0008	COBERTURA DA QUADRA DE ESPORTE DO BAIRRO ELLERY - R			
278120046.1376.0000	REFORMA EM CAMPOS ESPORTIVOS - SER I	197.730,00		197.730,00
278120046.1376.0001	REFORMA EM CAMPOS ESPORTIVOS - SER I	197.730,00		197.730,00
	T O T A L	36.025.879,07	13.181.441,24	49.207.320,31



SECRETARIA EXECUTIVA REGIONAL II

41000 - SECRETARIA EXECUTIVA REGIONAL II
Orçamento Fiscal

Exercício de 2010

A N E X O 2

41101 -SECRETARIA EXECUTIVA REGIONAL II		N A T U R E Z A D A D E S P E S A		
CODIGO	E S P E C I F I C A C A O	ELEMENTO	MODALIDADE	CATEGORIA/GRUPO
3.0.00.00	DESPESAS CORRENTES			24.871.848,51
3.1.00.00	PESSOAL E ENCARGOS SOCIAIS			19.845.480,27
3.1.90.00	APLICACOES DIRETAS		16.203.381,91	
3.1.90.09	SALARIO-FAMILIA	4.812,96		
3.1.90.11	VENCIMENTOS E VANTAGENS FIXAS - PE	15.743.859,81		
3.1.90.13	OBRIGACOES PATRONAIS	59.336,78		
3.1.90.16	OUTRAS DESPESAS VARIÁVEIS - PESSOA	8.175,17		
3.1.90.34	OUTRAS DESPESAS DE PESSOAL DECORRE	318.061,18		
3.1.90.92	DESPESAS DE EXERCICIOS ANTERIORES	69.136,01		
3.1.90.96	RESSARCIMENTO DE DESPESAS DE PESSO			
3.1.91.00	APLICACOES DIRETAS DECORRENTES DE OPER		3.642.098,36	
3.1.91.13	OBRIGACOES PATRONAIS	3.630.271,62		
3.1.91.92	DESPESAS DE EXERCICIOS ANTERIORES	11.826,74		
3.3.00.00	OUTRAS DESPESAS CORRENTES			5.026.368,24
3.3.90.00	APLICACOES DIRETAS		5.026.368,24	
3.3.90.14	DIARIAS - CIVIL			
3.3.90.30	MATERIAL DE CONSUMO	81.704,79		
3.3.90.32	MATERIAL DE DISTRIBUICAO GRATUITA	1.080,00		
3.3.90.33	PASSAGENS E DESPESAS COM LOCOMOCAO			
3.3.90.35	SERVICOS DE CONSULTORIA			
3.3.90.36	OUTROS SERVICOS DE TERCEIROS - PF	119.333,08		
3.3.90.37	LOCACAO DE MAO-DE-OBRA	3.322.946,76		
3.3.90.39	OUTROS SERVICOS DE TERCEIROS - PJ	1.317.486,60		
3.3.90.46	AUXILIO-ALIMENTACAO	94.991,20		
3.3.90.47	OBRIGACOES TRIBUTARIAS CONTRIBUTIV			
3.3.90.92	DESPESAS DE EXERCICIOS ANTERIORES	88.825,81		
4.0.00.00	DESPESAS DE CAPITAL			17.096.768,93
4.4.00.00	INVESTIMENTOS			17.096.768,93
4.4.90.00	APLICACOES DIRETAS		17.096.768,93	
4.4.90.51	OBRAS E INSTALACOES	15.753.250,24		
4.4.90.52	EQUIPAMENTOS E MATERIAL PERMANENTE	38.490,40		
4.4.90.61	AQUISICAO DE IMOVEIS	862.200,00		
4.4.90.92	DESPESAS DE EXERCICIOS ANTERIORES	380.103,79		
4.4.90.93	INDENIZACOES E RESTITUICOES	62.724,50		
4.5.00.00	INVERSOES FINANCEIRAS			
4.5.90.00	APLICACOES DIRETAS			
4.5.90.61	AQUISICAO DE IMOVEIS			
T O T A L				41.968.617,44

41000 - SECRETARIA EXECUTIVA REGIONAL II
Orçamento Fiscal

Exercício de 2010

A N E X O 6

41101 -SECRETARIA EXECUTIVA REGIONAL II		P R O G R A M A D E T R A B A L H O		
CODIGO	E S P E C I F I C A C A O	PROJETO	ATIVIDADE	T O T A L
04000000.0000.0000	ADMINISTRACAO	308.621,20	24.870.813,71	25.179.434,91
041220000.0000.0000	ADMINISTRACAO GERAL	308.621,20	24.870.813,71	25.179.434,91
041220002.0000.0000	APOIO ADMINISTRATIVO	308.621,20	24.870.813,71	25.179.434,91
041220002.1109.0000	AMPLIACAO E REFORMA DA SEDE DO PODER LEGISLATIVO - S	308.621,20		308.621,20
041220002.1109.0002	CONSTRUCAO, AMPLIACAO E REFORMA DE PREDIOS PUBLICOS	308.621,20		308.621,20
041220002.1109.0016	AMPLIACAO E REFORMA DA SEDE DO PODER LEGISLATIVO -			
041220002.1233.0000	RECUPERACAO DO MERCADO DE JOAQUIM TAVORA - SER II -			
041220002.1233.0002	IMPLANTACAO, AMPLIACAO E RECUPERACAO DE MERCADOS PU			
041220002.1233.0007	RECUPERACAO DO MERCADO DE JOAQUIM TAVORA - SER II -			
041220002.2002.0000	MANUTENCAO DOS SERVICOS ADMINISTRATIVOS - SER II		5.024.319,90	5.024.319,90
041220002.2002.0014	MANUTENCAO DOS SERVICOS ADMINISTRATIVOS - SER II		5.024.319,90	5.024.319,90
041220002.2014.0000	REMUNERACAO DE PESSOAL ATIVO DO MUNICIPIO E ENCARGOS		19.845.480,27	19.845.480,27
041220002.2014.0014	REMUNERACAO DE PESSOAL ATIVO DO MUNICIPIO E ENCARGO		19.845.480,27	19.845.480,27
041220002.2320.0000	MANUTENCAO DA PRACA DO POVO - SER II		1.013,54	1.013,54
041220002.2320.0002	MANUTENCAO DA PRACA DO POVO - SER II		1.013,54	1.013,54
110000000.0000.0000	TRABALHO			
113340000.0000.0000	FOMENTO AO TRABALHO			
113340044.0000.0000	GERACAO DE EMPREGO E RENDA			
113340044.1497.0000	IMPLANTACAO DA CASA CAMPO CIDADE/BANCO DE ALIMENTOS			
113340044.1497.0002	IMPLANTACAO DA CASA CAMPO CIDADE/BANCO DE ALIMENTOS			
130000000.0000.0000	CULTURA			
133920000.0000.0000	DIFUSAO CULTURAL			
133920006.0000.0000	GESTAO DA POLITICA DE COMUNICACAO			
133920006.1428.0000	IMPLANTACAO DA TV MUNICIPAL			
133920006.1428.0001	IMPLANTACAO DA TV MUNICIPAL			
133920054.0000.0000	DESENVOLVIMENTO DA CULTURA			
133920054.1510.0000	SHOW CULTURAL NOS BAIRROS - SER II - EP			
133920054.1510.0002	SHOW CULTURAL NOS BAIRROS - SER II - EP			
150000000.0000.0000	URBANISMO	16.783.657,33	5.525,20	16.789.182,53
151250000.0000.0000	NORMALIZACAO E FISCALIZACAO			
151250125.0000.0000	PROGRAMA DE MELHORIA DA QUALIDADE DE OBR			
151250125.2306.0000	CAPACITACAO DE SERVIDORES - QUALIFOR - SER II			
151250125.2306.0004	CAPACITACAO DE SERVIDORES - QUALIFOR - SER II			
154510000.0000.0000	INFRA-ESTRUTURA URBANA	16.783.657,33		16.783.657,33
154510023.0000.0000	INFRA-ESTRUTURA URBANA	10.088.102,44		10.088.102,44
154510023.1081.0000	URBANIZACAO DE PARQUES - SER II	728.362,08		728.362,08
154510023.1081.0002	URBANIZACAO DE AREAS - SER II			
154510023.1081.0009	URBANIZACAO DE AVENIDAS - SER II	14.799,64		14.799,64
154510023.1081.0016	URBANIZACAO DE PRACAS - SER II	591.800,98		591.800,98
154510023.1081.0045	REFORMA E AMPLIACAO DA PRACA CENTRAL DA CIDADE 2000			
154510023.1081.0048	REFORMA DA PRACA SAO FRANCISCO - SER II - EP	121.761,46		121.761,46
154510023.1081.0063	REFORMA PRACA NA AV ZEZE DIOGO COM PROF. HERRIQUE F			
154510023.1081.0069	REFORMA DAS PRACINHAS DAS ALAMEDAS ANA ELISA, ELIAN			
154510023.1081.0070	REFORMA DA PRACA ONOFRE DE LIMA - CIDADE 2000 - SER			
154510023.1081.0155	URBANIZACAO DE PARQUES - SER II			

41000 - SECRETARIA EXECUTIVA REGIONAL II
Orçamento Fiscal

Exercício de 2010

A N E X O 6

41101 -SECRETARIA EXECUTIVA REGIONAL II		P R O G R A M A D E T R A B A L H O		
CODIGO	E S P E C I F I C A C A O	PROJETO	ATIVIDADE	T O T A L
154510023.1484.0000	REQUALIFICACAO URBANO AMBIENTAL DO LITORAL LESTE - S	9.359.740,36		9.359.740,36
154510023.1484.0002	REQUALIFICACAO E URBANIZACAO DA PRAIA DE IRACEMA -	8.153.295,23		8.153.295,23
154510023.1484.0003	REQUALIFICACAO E URBANIZACAO DA AV. BEIRA MAR - SER	1.206.445,13		1.206.445,13
154510023.1484.0004	REQUALIFICACAO URBANO AMBIENTAL DO LITORAL LESTE -			
154510023.1491.0000	PRACA DA JUVENTUDE - SER II			
154510023.1491.0002	PRACA DA JUVENTUDE - SER II			
154510063.0000.0000	INFRA-ESTRUTURA VIARIA	6.694.558,05		6.694.558,05
154510063.1110.0000	REFORMA DA PAVIMENTACAO E DRENAGEM DA ALAMEDA DOS LI	707.832,83		707.832,83
154510063.1110.0002	AMPLIACAO DO SISTEMA VIARIO - SER II	213.880,02		213.880,02
154510063.1110.0019	RECUPERACAO DO SISTEMA VIARIO - SER II	493.952,81		493.952,81
154510063.1110.0030	REFORMA DE CALCAMENTOS DAS ALAMEDAS DA CIDADE 2000			
154510063.1110.0112	PAVIMENTACAO DE VIAS NA PRAIA DO FUTURO - SER II -			
154510063.1110.0125	PAVIMENTACAO DA RUA CESAR FONSECA - SER II - EP			
154510063.1110.0126	REFORMA DA PAVIMENTACAO E DRENAGEM DA ALAMEDA DOS L			
154510063.1112.0000	RECUPERACAO DA DRENAGEM DA ALAMEDA ANA ELISA - CIDAD	510.297,13		510.297,13
154510063.1112.0002	AMPLIACAO DO SISTEMA DE DRENAGEM - SER II			
154510063.1112.0008	RECUPERACAO DO SISTEMA DE DRENAGEM - SER II	510.297,13		510.297,13
154510063.1112.0014	LIMPEZA E DESOBSTRUCAO DE LAGOAS E CANAIS - SER II			
154510063.1112.0037	RECUPERACAO DA DRENAGEM DA ALAMEDA ANA ELISA - CIDA			
154510063.1116.0000	PROGRAMA DE TRANSPORTE URBANO - TRANSFOR - SER II	5.476.428,09		5.476.428,09
154510063.1116.0002	PROGRAMA DE TRANSPORTE URBANO - TRANSFOR - SER II	5.476.428,09		5.476.428,09
154510118.0000.0000	PROGRAMA MUNICIPAL DE DRENAGEM URBANA DE	996,84		996,84
154510118.1449.0000	AMPLIACAO E DESOBSTRUCAO DA REDE DE DRENAGEM URBANA	996,84		996,84
154510118.1449.0002	AMPLIACAO E DESOBSTRUCAO DA REDE DE DRENAGEM URBANA	996,84		996,84
154510131.0000.0000	PAC DA MOBILIDADE URBANA			
154510131.1504.0000	DINAMIZACAO DOS CORREDORES DE TRANSPORTE - IMPLANTAC			
154510131.1504.0002	DINAMIZACAO DOS CORREDORES DE TRANSPORTE - IMPLANTA			
154520000.0000.0000	SERVICOS URBANOS		5.525,20	5.525,20
154520063.0000.0000	INFRA-ESTRUTURA VIARIA			
154520063.1477.0000	PROGRAMA MOBILIDADE URBANA - PROMOB FORTALEZA - SER			
154520063.1477.0002	PROGRAMA MOBILIDADE URBANA - PROMOB FORTALEZA - SER			
154520066.0000.0000	FORTALEZA LIMPA E BELA			
154520066.1162.0000	IMPLANTACAO DE POSTO DE RECICLAGEM DE RESIDUOS SOLID			
154520066.1162.0002	IMPLANTACAO DE POSTO DE RECICLAGEM DE RESIDUOS SOLI			
154520132.0000.0000	MEIO AMBIENTE E CONTROLE URBANO		5.525,20	5.525,20
154520132.2336.0000	MANUTENCAO DOS SERVICOS URBANOS - SER II		5.525,20	5.525,20
154520132.2336.0011	MANUTENCAO DOS SERVICOS URBANOS - SER II		5.525,20	5.525,20
180000000.0000.0000	GESTAO AMBIENTAL			
185410000.0000.0000	PRESERVACAO E CONSERVACAO AMBIENTAL			
185410132.0000.0000	MEIO AMBIENTE E CONTROLE URBANO			
185410132.2335.0000	DESENVOLVIMENTO DAS ACOES DE CONTROLE URBANO - SER I			
185410132.2335.0011	DESENVOLVIMENTO DAS ACOES DE CONTROLE URBANO - SER			
270000000.0000.0000	DESPORTO E LAZER			
274510000.0000.0000	INFRA-ESTRUTURA URBANA			
274510046.0000.0000	DESENVOLVIMENTO DO DESPORTO COMUNITARIO			

41000 - SECRETARIA EXECUTIVA REGIONAL II
Orçamento Fiscal

Exercício de 2010

A N E X O 6

41101 -SECRETARIA EXECUTIVA REGIONAL II		P R O G R A M A D E T R A B A L H O		
CODIGO	E S P E C I F I C A C A O	PROJETO	ATIVIDADE	T O T A L
274510046.1205.0000	IMPLANTACAO E RECUPERACAO DE INFRA-ESTRUTURA ESPORTI			
274510046.1205.0002	IMPLANTACAO E RECUPERACAO DE INFRA-ESTRUTURA ESPORT			
T O T A L		17.092.278,53	24.876.338,91	41.968.617,44

41000 - SECRETARIA EXECUTIVA REGIONAL II
Orçamento Fiscal

Exercício de 2010

A N E X O 2

CONSOLIDACAO DAS DESPESAS POR ORGAO		N A T U R E Z A D A D E S P E S A		
CODIGO	E S P E C I F I C A C A O	ELEMENTO	MODALIDADE	CATEGORIA/GRUPO
3.0.00.00	DESPESAS CORRENTES			24.871.848,51
3.1.00.00	PESSOAL E ENCARGOS SOCIAIS			19.845.480,27
3.1.90.00	APLICACOES DIRETAS		16.203.381,91	
3.1.90.09	SALARIO-FAMILIA	4.812,96		
3.1.90.11	VENCIMENTOS E VANTAGENS FIXAS - PE	15.743.859,81		
3.1.90.13	OBRIGACOES PATRONAIS	59.336,78		
3.1.90.16	OUTRAS DESPESAS VARIAVEIS - PESSOA	8.175,17		
3.1.90.34	OUTRAS DESPESAS DE PESSOAL DECORRE	318.061,18		
3.1.90.92	DESPESAS DE EXERCICIOS ANTERIORES	69.136,01		
3.1.90.96	RESSARCIMENTO DE DESPESAS DE PESSO			
3.1.91.00	APLICACOES DIRETAS DECORRENTES DE OPER		3.642.098,36	
3.1.91.13	OBRIGACOES PATRONAIS	3.630.271,62		
3.1.91.92	DESPESAS DE EXERCICIOS ANTERIORES	11.826,74		
3.3.00.00	OUTRAS DESPESAS CORRENTES			5.026.368,24
3.3.90.00	APLICACOES DIRETAS		5.026.368,24	
3.3.90.14	DIARIAS - CIVIL			
3.3.90.30	MATERIAL DE CONSUMO	81.704,79		
3.3.90.32	MATERIAL DE DISTRIBUICAO GRATUITA	1.080,00		
3.3.90.33	PASSAGENS E DESPESAS COM LOCOMOCAO			
3.3.90.35	SERVICOS DE CONSULTORIA			
3.3.90.36	OUTROS SERVICOS DE TERCEIROS - PF	119.333,08		
3.3.90.37	LOCACAO DE MAO-DE-OBRA	3.322.946,76		
3.3.90.39	OUTROS SERVICOS DE TERCEIROS - PJ	1.317.486,60		
3.3.90.46	AUXILIO-ALIMENTACAO	94.991,20		
3.3.90.47	OBRIGACOES TRIBUTARIAS CONTRIBUTIV			
3.3.90.92	DESPESAS DE EXERCICIOS ANTERIORES	88.825,81		
4.0.00.00	DESPESAS DE CAPITAL			17.096.768,93
4.4.00.00	INVESTIMENTOS			17.096.768,93
4.4.90.00	APLICACOES DIRETAS		17.096.768,93	
4.4.90.51	OBRAS E INSTALACOES	15.753.250,24		
4.4.90.52	EQUIPAMENTOS E MATERIAL PERMANENTE	38.490,40		
4.4.90.61	AQUISICAO DE IMOVEIS	862.200,00		
4.4.90.92	DESPESAS DE EXERCICIOS ANTERIORES	380.103,79		
4.4.90.93	INDENIZACOES E RESTITUICOES	62.724,50		
4.5.00.00	INVERSOES FINANCEIRAS			
4.5.90.00	APLICACOES DIRETAS			
4.5.90.61	AQUISICAO DE IMOVEIS			
T O T A L				41.968.617,44

41000 - SECRETARIA EXECUTIVA REGIONAL II
Orçamento Fiscal

Exercício de 2010

A N E X O 7

CONSOLIDACAO DAS DESPESAS POR ORGAO		P R O G R A M A D E T R A B A L H O		
CODIGO	E S P E C I F I C A C A O	PROJETO	ATIVIDADE	T O T A L
04000000.0000.0000	ADMINISTRACAO	308.621,20	24.870.813,71	25.179.434,91
041220000.0000.0000	ADMINISTRACAO GERAL	308.621,20	24.870.813,71	25.179.434,91
041220002.0000.0000	APOIO ADMINISTRATIVO	308.621,20	24.870.813,71	25.179.434,91
041220002.1109.0000	AMPLIACAO E REFORMA DA SEDE DO PODER LEGISLATIVO - S	308.621,20		308.621,20
041220002.1109.0002	CONSTRUCAO, AMPLIACAO E REFORMA DE PREDIOS PUBLICOS	308.621,20		308.621,20
041220002.1109.0016	AMPLIACAO E REFORMA DA SEDE DO PODER LEGISLATIVO -			
041220002.1233.0000	RECUPERACAO DO MERCADO DE JOAQUIM TAVORA - SER II -			
041220002.1233.0002	IMPLANTACAO, AMPLIACAO E RECUPERACAO DE MERCADOS PU			
041220002.1233.0007	RECUPERACAO DO MERCADO DE JOAQUIM TAVORA - SER II -			
041220002.2002.0000	MANUTENCAO DOS SERVICOS ADMINISTRATIVOS - SER II		5.024.319,90	5.024.319,90
041220002.2002.0014	MANUTENCAO DOS SERVICOS ADMINISTRATIVOS - SER II		5.024.319,90	5.024.319,90
041220002.2014.0000	REMUNERACAO DE PESSOAL ATIVO DO MUNICIPIO E ENCARGOS		19.845.480,27	19.845.480,27
041220002.2014.0014	REMUNERACAO DE PESSOAL ATIVO DO MUNICIPIO E ENCARGO		19.845.480,27	19.845.480,27
041220002.2320.0000	MANUTENCAO DA PRACA DO POVO - SER II		1.013,54	1.013,54
041220002.2320.0002	MANUTENCAO DA PRACA DO POVO - SER II		1.013,54	1.013,54
110000000.0000.0000	TRABALHO			
113340000.0000.0000	FOMENTO AO TRABALHO			
113340044.0000.0000	GERACAO DE EMPREGO E RENDA			
113340044.1497.0000	IMPLANTACAO DA CASA CAMPO CIDADE/BANCO DE ALIMENTOS			
113340044.1497.0002	IMPLANTACAO DA CASA CAMPO CIDADE/BANCO DE ALIMENTOS			
130000000.0000.0000	CULTURA			
133920000.0000.0000	DIFUSAO CULTURAL			
133920006.0000.0000	GESTAO DA POLITICA DE COMUNICACAO			
133920006.1428.0000	IMPLANTACAO DA TV MUNICIPAL			
133920006.1428.0001	IMPLANTACAO DA TV MUNICIPAL			
133920054.0000.0000	DESENVOLVIMENTO DA CULTURA			
133920054.1510.0000	SHOW CULTURAL NOS BAIRROS - SER II - EP			
133920054.1510.0002	SHOW CULTURAL NOS BAIRROS - SER II - EP			
150000000.0000.0000	URBANISMO	16.783.657,33	5.525,20	16.789.182,53
151250000.0000.0000	NORMALIZACAO E FISCALIZACAO			
151250125.0000.0000	PROGRAMA DE MELHORIA DA QUALIDADE DE OBR			
151250125.2306.0000	CAPACITACAO DE SERVIDORES - QUALIFOR - SER II			
151250125.2306.0004	CAPACITACAO DE SERVIDORES - QUALIFOR - SER II			
154510000.0000.0000	INFRA-ESTRUTURA URBANA	16.783.657,33		16.783.657,33
154510023.0000.0000	INFRA-ESTRUTURA URBANA	10.088.102,44		10.088.102,44
154510023.1081.0000	URBANIZACAO DE PARQUES - SER II	728.362,08		728.362,08
154510023.1081.0002	URBANIZACAO DE AREAS - SER II			
154510023.1081.0009	URBANIZACAO DE AVENIDAS - SER II	14.799,64		14.799,64
154510023.1081.0016	URBANIZACAO DE PRACAS - SER II	591.800,98		591.800,98
154510023.1081.0045	REFORMA E AMPLIACAO DA PRACA CENTRAL DA CIDADE 2000			
154510023.1081.0048	REFORMA DA PRACA SAO FRANCISCO - SER II - EP	121.761,46		121.761,46
154510023.1081.0063	REFORMA PRACA NA AV ZEZE DIOGO COM PROF. HERRIQUE F			
154510023.1081.0069	REFORMA DAS PRACINHAS DAS ALAMEDAS ANA ELISA, ELIAN			
154510023.1081.0070	REFORMA DA PRACA ONOFRE DE LIMA - CIDADE 2000 - SER			
154510023.1081.0155	URBANIZACAO DE PARQUES - SER II			

41000 - SECRETARIA EXECUTIVA REGIONAL II
Orçamento Fiscal

Exercício de 2010

A N E X O 7

CONSOLIDACAO DAS DESPESAS POR ORGAO		P R O G R A M A D E T R A B A L H O		
CODIGO	E S P E C I F I C A C A O	PROJETO	ATIVIDADE	T O T A L
154510023.1484.0000	REQUALIFICACAO URBANO AMBIENTAL DO LITORAL LESTE - S	9.359.740,36		9.359.740,36
154510023.1484.0002	REQUALIFICACAO E URBANIZACAO DA PRAIA DE IRACEMA -	8.153.295,23		8.153.295,23
154510023.1484.0003	REQUALIFICACAO E URBANIZACAO DA AV. BEIRA MAR - SER	1.206.445,13		1.206.445,13
154510023.1484.0004	REQUALIFICACAO URBANO AMBIENTAL DO LITORAL LESTE -			
154510023.1491.0000	PRACA DA JUVENTUDE - SER II			
154510023.1491.0002	PRACA DA JUVENTUDE - SER II			
154510063.0000.0000	INFRA-ESTRUTURA VIARIA	6.694.558,05		6.694.558,05
154510063.1110.0000	REFORMA DA PAVIMENTACAO E DRENAGEM DA ALAMEDA DOS LI	707.832,83		707.832,83
154510063.1110.0002	AMPLIACAO DO SISTEMA VIARIO - SER II	213.880,02		213.880,02
154510063.1110.0019	RECUPERACAO DO SISTEMA VIARIO - SER II	493.952,81		493.952,81
154510063.1110.0030	REFORMA DAS CALÇAMENTOS DAS ALAMEDAS DA CIDADE 2000			
154510063.1110.0112	PAVIMENTACAO DE VIAS NA PRAIA DO FUTURO - SER II -			
154510063.1110.0125	PAVIMENTACAO DA RUA CESAR FONSECA - SER II - EP			
154510063.1110.0126	REFORMA DA PAVIMENTACAO E DRENAGEM DA ALAMEDA DOS L			
154510063.1112.0000	RECUPERACAO DA DRENAGEM DA ALAMEDA ANA ELISA - CIDAD	510.297,13		510.297,13
154510063.1112.0002	AMPLIACAO DO SISTEMA DE DRENAGEM - SER II			
154510063.1112.0008	RECUPERACAO DO SISTEMA DE DRENAGEM - SER II	510.297,13		510.297,13
154510063.1112.0014	LIMPEZA E DESOBSTRUCAO DE LAGOAS E CANAIS - SER II			
154510063.1112.0037	RECUPERACAO DA DRENAGEM DA ALAMEDA ANA ELISA - CIDA			
154510063.1116.0000	PROGRAMA DE TRANSPORTE URBANO - TRANSFOR - SER II	5.476.428,09		5.476.428,09
154510063.1116.0002	PROGRAMA DE TRANSPORTE URBANO - TRANSFOR - SER II	5.476.428,09		5.476.428,09
154510118.0000.0000	PROGRAMA MUNICIPAL DE DRENAGEM URBANA DE	996,84		996,84
154510118.1449.0000	AMPLIACAO E DESOBSTRUCAO DA REDE DE DRENAGEM URBANA	996,84		996,84
154510118.1449.0002	AMPLIACAO E DESOBSTRUCAO DA REDE DE DRENAGEM URBANA	996,84		996,84
154510131.0000.0000	PAC DA MOBILIDADE URBANA			
154510131.1504.0000	DINAMIZACAO DOS CORREDORES DE TRANSPORTE - IMPLANTAC			
154510131.1504.0002	DINAMIZACAO DOS CORREDORES DE TRANSPORTE - IMPLANTA			
154520000.0000.0000	SERVICOS URBANOS		5.525,20	5.525,20
154520063.0000.0000	INFRA-ESTRUTURA VIARIA			
154520063.1477.0000	PROGRAMA MOBILIDADE URBANA - PROMOB FORTALEZA - SER			
154520063.1477.0002	PROGRAMA MOBILIDADE URBANA - PROMOB FORTALEZA - SER			
154520066.0000.0000	FORTALEZA LIMPA E BELA			
154520066.1162.0000	IMPLANTACAO DE POSTO DE RECICLAGEM DE RESIDUOS SOLID			
154520066.1162.0002	IMPLANTACAO DE POSTO DE RECICLAGEM DE RESIDUOS SOLI			
154520132.0000.0000	MEIO AMBIENTE E CONTROLE URBANO		5.525,20	5.525,20
154520132.2336.0000	MANUTENCAO DOS SERVICOS URBANOS - SER II		5.525,20	5.525,20
154520132.2336.0011	MANUTENCAO DOS SERVICOS URBANOS - SER II		5.525,20	5.525,20
180000000.0000.0000	GESTAO AMBIENTAL			
185410000.0000.0000	PRESERVACAO E CONSERVACAO AMBIENTAL			
185410132.0000.0000	MEIO AMBIENTE E CONTROLE URBANO			
185410132.2335.0000	DESENVOLVIMENTO DAS ACOES DE CONTROLE URBANO - SER I			
185410132.2335.0011	DESENVOLVIMENTO DAS ACOES DE CONTROLE URBANO - SER			
270000000.0000.0000	DESPORTO E LAZER			
274510000.0000.0000	INFRA-ESTRUTURA URBANA			
274510046.0000.0000	DESENVOLVIMENTO DO DESPORTO COMUNITARIO			

41000 - SECRETARIA EXECUTIVA REGIONAL II
Orçamento Fiscal

Exercício de 2010

A N E X O 7

CONSOLIDACAO DAS DESPESAS POR ORGAO		P R O G R A M A D E T R A B A L H O		
CODIGO	E S P E C I F I C A C A O	PROJETO	ATIVIDADE	T O T A L
274510046.1205.0000	IMPLANTACAO E RECUPERACAO DE INFRA-ESTRUTURA ESPORTI			
274510046.1205.0002	IMPLANTACAO E RECUPERACAO DE INFRA-ESTRUTURA ESPORT			
	T O T A L	17.092.278,53	24.876.338,91	41.968.617,44



SECRETARIA EXECUTIVA REGIONAL III

42000 - SECRETARIA EXECUTIVA REGIONAL III
Orçamento Fiscal

Exercício de 2010

A N E X O 2

42101 -SECRETARIA EXECUTIVA REGIONAL III		N A T U R E Z A D A D E S P E S A		
CODIGO	E S P E C I F I C A C A O	ELEMENTO	MODALIDADE	CATEGORIA/GRUPO
3.0.00.00	DESPESAS CORRENTES			9.341.212,40
3.1.00.00	PESSOAL E ENCARGOS SOCIAIS			6.986.089,31
3.1.90.00	APLICACOES DIRETAS		5.775.973,71	
3.1.90.09	SALARIO-FAMILIA	5.292,63		
3.1.90.11	VENCIMENTOS E VANTAGENS FIXAS - PE	5.333.503,60		
3.1.90.13	OBRIGACOES PATRONAIS	84.109,24		
3.1.90.16	OUTRAS DESPESAS VARIAVEIS - PESSOA	8.098,98		
3.1.90.34	OUTRAS DESPESAS DE PESSOAL DECORRE	301.082,28		
3.1.90.92	DESPESAS DE EXERCICIOS ANTERIORES	33.506,38		
3.1.90.96	RESSARCIMENTO DE DESPESAS DE PESSO	10.380,60		
3.1.91.00	APLICACOES DIRETAS DECORRENTES DE OPER		1.210.115,60	
3.1.91.13	OBRIGACOES PATRONAIS	1.206.041,42		
3.1.91.92	DESPESAS DE EXERCICIOS ANTERIORES	4.074,18		
3.3.00.00	OUTRAS DESPESAS CORRENTES			2.355.123,09
3.3.90.00	APLICACOES DIRETAS		2.355.123,09	
3.3.90.14	DIARIAS - CIVIL			
3.3.90.30	MATERIAL DE CONSUMO	124.006,71		
3.3.90.32	MATERIAL DE DISTRIBUICAO GRATUITA			
3.3.90.33	PASSAGENS E DESPESAS COM LOCOMOCAO			
3.3.90.36	OUTROS SERVICOS DE TERCEIROS - PF	90.158,71		
3.3.90.37	LOCACAO DE MAO-DE-OBRA	553.922,28		
3.3.90.39	OUTROS SERVICOS DE TERCEIROS - PJ	1.385.465,92		
3.3.90.46	AUXILIO-ALIMENTACAO	84.799,06		
3.3.90.47	OBRIGACOES TRIBUTARIAS CONTRIBUTIV			
3.3.90.92	DESPESAS DE EXERCICIOS ANTERIORES	116.770,41		
4.0.00.00	DESPESAS DE CAPITAL			23.891.553,71
4.4.00.00	INVESTIMENTOS			23.891.553,71
4.4.90.00	APLICACOES DIRETAS		23.891.553,71	
4.4.90.51	OBRAS E INSTALACOES	21.319.856,97		
4.4.90.52	EQUIPAMENTOS E MATERIAL PERMANENTE	18.875,90		
4.4.90.61	AQUISICAO DE IMOVEIS	1.873.480,00		
4.4.90.92	DESPESAS DE EXERCICIOS ANTERIORES	679.340,84		
4.5.00.00	INVERSOES FINANCEIRAS			
4.5.90.00	APLICACOES DIRETAS			
4.5.90.61	AQUISICAO DE IMOVEIS			
T O T A L				33.232.766,11

42000 - SECRETARIA EXECUTIVA REGIONAL III
Orçamento Fiscal

Exercício de 2010

A N E X O 6

42101 -SECRETARIA EXECUTIVA REGIONAL III		P R O G R A M A D E T R A B A L H O		
CODIGO	E S P E C I F I C A C A O	PROJETO	ATIVIDADE	T O T A L
040000000.0000.0000	ADMINISTRACAO	87.334,92	9.353.238,30	9.440.573,22
041220000.0000.0000	ADMINISTRACAO GERAL	87.334,92	9.353.238,30	9.440.573,22
041220002.0000.0000	APOIO ADMINISTRATIVO	87.334,92	9.353.238,30	9.440.573,22
041220002.1109.0000	CONSTRUCAO, AMPLIACAO E REFORMA DE PREDIOS PUBLICOS	87.334,92		87.334,92
041220002.1109.0003	CONSTRUCAO, AMPLIACAO E REFORMA DE PREDIOS PUBLICOS	87.334,92		87.334,92
041220002.1233.0000	REFORMA DO MERCADO DA BELA VISTA - SER III - EP			
041220002.1233.0003	IMPLANTACAO, AMPLIACAO E RECUPERACAO DE MERCADOS PU			
041220002.1233.0010	REFORMA DO MERCADO DA BELA VISTA - SER III - EP			
041220002.2002.0000	MANUTENCAO DOS SERVICOS ADMINISTRATIVOS - SER III		2.365.324,99	2.365.324,99
041220002.2002.0015	MANUTENCAO DOS SERVICOS ADMINISTRATIVOS - SER III		2.365.324,99	2.365.324,99
041220002.2014.0000	REMUNERACAO DE PESSOAL ATIVO DO MUNICIPIO E ENCARGOS		6.986.089,31	6.986.089,31
041220002.2014.0015	REMUNERACAO DE PESSOAL ATIVO DO MUNICIPIO E ENCARGO		6.986.089,31	6.986.089,31
041220002.2320.0000	MANUTENCAO DA PRACA DO POVO - SER III		1.824,00	1.824,00
041220002.2320.0003	MANUTENCAO DA PRACA DO POVO - SER III		1.824,00	1.824,00
130000000.0000.0000	CULTURA			
133920000.0000.0000	DIFUSAO CULTURAL			
133920054.0000.0000	DESENVOLVIMENTO DA CULTURA			
133920054.1510.0000	SHOW CULTURAL NOS BAIRROS - SER III - EP			
133920054.1510.0003	SHOW CULTURAL NOS BAIRROS - SER III - EP			
150000000.0000.0000	URBANISMO	22.967.636,10	6.850,00	22.974.486,10
151250000.0000.0000	NORMALIZACAO E FISCALIZACAO			
151250125.0000.0000	PROGRAMA DE MELHORIA DA QUALIDADE DE OBR			
151250125.2306.0000	CAPACITACAO DE SERVIDORES - QUALIFOR - SER III			
151250125.2306.0005	CAPACITACAO DE SERVIDORES - QUALIFOR - SER III			
154510000.0000.0000	INFRA-ESTRUTURA URBANA	22.869.492,09		22.869.492,09
154510023.0000.0000	INFRA-ESTRUTURA URBANA	482.192,92		482.192,92
154510023.1081.0000	URBANIZACAO DE AREAS - SER III - OP	439.415,53		439.415,53
154510023.1081.0003	URBANIZACAO DE AREAS - SER III			
154510023.1081.0010	URBANIZACAO DE AVENIDAS - SER III			
154510023.1081.0017	URBANIZACAO DE PRACAS - SER III	439.415,53		439.415,53
154510023.1081.0022	URBANIZACAO DE LAGOAS - SER III - OP			
154510023.1081.0023	IMPLANTACAO DE PARQUE - SER III			
154510023.1081.0027	URBANIZACAO DE AREAS - SER III - OP			
154510023.1491.0000	PRACA DA JUVENTUDE - SER III	42.777,39		42.777,39
154510023.1491.0003	PRACA DA JUVENTUDE - SER III	42.777,39		42.777,39
154510023.1509.0000	URBANIZACAO DO PARQUE RAQUEL DE QUEIROZ - EP			
154510023.1509.0001	URBANIZACAO DO PARQUE RAQUEL DE QUEIROZ - EP			
154510063.0000.0000	INFRA-ESTRUTURA VIARIA	22.387.299,17		22.387.299,17
154510063.1110.0000	CONSTRUCAO DA PONTE DA RUA VALE COSTA INTERLIGANDO A	71.595,00		71.595,00
154510063.1110.0003	AMPLIACAO DO SISTEMA VIARIO - SER III	71.595,00		71.595,00
154510063.1110.0009	AMPLIACAO DO SISTEMA VIARIO - SER III - OP			
154510063.1110.0096	RECUPERACAO DO SISTEMA VIARIO - SER III			
154510063.1110.0110	CONSTRUCAO DA PONTE QUE LIGA A RUA VALE COSTA (ANTº			
154510063.1110.0111	CONSTRUCAO DA PONTE QUE LIGA A RUA VALE COSTA (ANTO			
154510063.1110.0120	CONSTRUCAO DA PONTE DA RUA VALE COSTA INTERLIGANDO			

42000 - SECRETARIA EXECUTIVA REGIONAL III
Orçamento Fiscal

Exercício de 2010

A N E X O 6

42101 -SECRETARIA EXECUTIVA REGIONAL III		P R O G R A M A D E T R A B A L H O		
CODIGO	E S P E C I F I C A C A O	PROJETO	ATIVIDADE	T O T A L
154510063.1112.0000	AMPLIACAO DO SISTEMA DE DRENAGEM - SER III - OP	3.676.815,61		3.676.815,61
154510063.1112.0009	RECUPERACAO DO SISTEMA DE DRENAGEM - SER III	1.689.372,04		1.689.372,04
154510063.1112.0016	RECUPERACAO DE CANAL - SER III - OP			
154510063.1112.0018	LIMPEZA E DESOBSTRUCAO DE LAGOAS E CANAIS - SER III	1.752.456,57		1.752.456,57
154510063.1112.0035	AMPLIACAO DO SISTEMA DE DRENAGEM - SER III - OP	234.987,00		234.987,00
154510063.1116.0000	PROGRAMA DE TRANSPORTE URBANO - TRANSFOR - SER III	18.638.888,56		18.638.888,56
154510063.1116.0003	PROGRAMA DE TRANSPORTE URBANO - TRANSFOR - SER III	18.638.888,56		18.638.888,56
154510095.0000.0000	PROGRAMA DE REQUALIFICACAO URBANA COM IN			
154510095.1355.0000	RECUPERACAO AMBIENTAL EM AREAS DE RISCO - SER III			
154510095.1355.0003	RECUPERACAO AMBIENTAL EM AREAS DE RISCO - SER III			
154510095.1356.0000	IMPLANTACAO DE INFRAESTRUTURA - SER III			
154510095.1356.0003	IMPLANTACAO DE INFRAESTRUTURA - SER III			
154510118.0000.0000	PROGRAMA MUNICIPAL DE DRENAGEM URBANA DE			
154510118.1449.0000	AMPLIACAO E DESOBSTRUCAO DA REDE DE DRENAGEM URBANA			
154510118.1449.0003	AMPLIACAO E DESOBSTRUCAO DA REDE DE DRENAGEM URBANA			
154510131.0000.0000	PAC DA MOBILIDADE URBANA			
154510131.1504.0000	DINAMIZACAO DOS CORREDORES DE TRANSPORTE - IMPLANTAC			
154510131.1504.0003	DINAMIZACAO DOS CORREDORES DE TRANSPORTE - IMPLANTA			
154520000.0000.0000	SERVICOS URBANOS	98.144,01	6.850,00	104.994,01
154520063.0000.0000	INFRA-ESTRUTURA VIARIA			
154520063.1477.0000	PROGRAMA MOBILIDADE URBANA - PROMOB FORTALEZA - SER			
154520063.1477.0003	PROGRAMA MOBILIDADE URBANA - PROMOB FORTALEZA - SER			
154520066.0000.0000	FORTALEZA LIMPA E BELA			
154520066.1162.0000	CONSTRUCAO DE GALPAO PARA APOIO DOS CATADORES DE MAT			
154520066.1162.0003	IMPLANTACAO DE POSTO DE RECICLAGEM DE RESIDUOS SOLI			
154520066.1162.0009	CONSTRUCAO DE GALPAO PARA APOIO DOS CATADORES DE MA			
154520067.0000.0000	DESENVOLVIMENTO DOS SERVICOS PUBLICOS	98.144,01		98.144,01
154520067.1114.0000	REFORMA E AMPLIACAO DE CEMITERIO - SER III	98.144,01		98.144,01
154520067.1114.0001	REFORMA E AMPLIACAO DE CEMITERIO - SER III	98.144,01		98.144,01
154520132.0000.0000	MEIO AMBIENTE E CONTROLE URBANO		6.850,00	6.850,00
154520132.2336.0000	MANUTENCAO DOS SERVICOS URBANOS - SER III		6.850,00	6.850,00
154520132.2336.0012	MANUTENCAO DOS SERVICOS URBANOS - SER III		6.850,00	6.850,00
170000000.0000.0000	SANEAMENTO	79.621,08		79.621,08
175120000.0000.0000	SANEAMENTO BASICO URBANO	79.621,08		79.621,08
175120081.0000.0000	SANEAMENTO BASICO / PAC	79.621,08		79.621,08
175120081.1119.0000	ESGOTAMENTO SANITARIO EM AREAS CRITICAS - SER III	79.621,08		79.621,08
175120081.1119.0003	ESGOTAMENTO SANITARIO EM AREAS CRITICAS - SER III	79.621,08		79.621,08
180000000.0000.0000	GESTAO AMBIENTAL			
185410000.0000.0000	PRESERVACAO E CONSERVACAO AMBIENTAL			
185410132.0000.0000	MEIO AMBIENTE E CONTROLE URBANO			
185410132.2335.0000	DESENVOLVIMENTO DAS ACOES DE CONTROLE URBANO - SER I			
185410132.2335.0012	DESENVOLVIMENTO DAS ACOES DE CONTROLE URBANO - SER			
270000000.0000.0000	DESORTO E LAZER	738.085,71		738.085,71
274510000.0000.0000	INFRA-ESTRUTURA URBANA			
274510046.0000.0000	DESENVOLVIMENTO DO DESORTO COMUNITARIO			

42000 - SECRETARIA EXECUTIVA REGIONAL III
Orçamento Fiscal

Exercício de 2010

A N E X O 6

42101 -SECRETARIA EXECUTIVA REGIONAL III		P R O G R A M A D E T R A B A L H O		
CODIGO	E S P E C I F I C A C A O	PROJETO	ATIVIDADE	T O T A L
274510046.1205.0000	IMPLANTACAO E RECUPERACAO DE INFRA-ESTRUTURA ESPORTI			
274510046.1205.0003	IMPLANTACAO E RECUPERACAO DE INFRA-ESTRUTURA ESPORT			
278120000.0000.0000	DESPORTO COMUNITARIO	738.085,71		738.085,71
278120046.0000.0000	DESENVOLVIMENTO DO DESPORTO COMUNITARIO	738.085,71		738.085,71
278120046.1375.0000	IMPLANTACAO DE CAMPOS ESPORTIVOS - SER III - OP			
278120046.1375.0007	IMPLANTACAO DE CAMPOS ESPORTIVOS - SER III - OP			
278120046.1376.0000	REFORMA DO ESTADIO MUNICIPAL DEPUTADO ANTONY COSTA (738.085,71		738.085,71
278120046.1376.0010	REFORMA DE ESTADIO - SER III			
278120046.1376.0011	REFORMA DE PRACAS ESPORTIVAS - SER III - OP			
278120046.1376.0021	REFORMA EM CAMPOS ESPORTIVOS - SER III - OP	235.055,83		235.055,83
278120046.1376.0022	REFORMA DO ESTADIO MUNICIPAL DEPUTADO ANTONY COSTA	503.029,88		503.029,88
T O T A L		23.872.677,81	9.360.088,30	33.232.766,11

42000 - SECRETARIA EXECUTIVA REGIONAL III
Orçamento Fiscal

Exercício de 2010

A N E X O 2

CONSOLIDACAO DAS DESPESAS POR ORGAO		N A T U R E Z A D A D E S P E S A		
CODIGO	E S P E C I F I C A C A O	ELEMENTO	MODALIDADE	CATEGORIA/GRUPO
3.0.00.00	DESPESAS CORRENTES			9.341.212,40
3.1.00.00	PESSOAL E ENCARGOS SOCIAIS			6.986.089,31
3.1.90.00	APLICACOES DIRETAS		5.775.973,71	
3.1.90.09	SALARIO-FAMILIA	5.292,63		
3.1.90.11	VENCIMENTOS E VANTAGENS FIXAS - PE	5.333.503,60		
3.1.90.13	OBRIGACOES PATRONAIS	84.109,24		
3.1.90.16	OUTRAS DESPESAS VARIAVEIS - PESSOA	8.098,98		
3.1.90.34	OUTRAS DESPESAS DE PESSOAL DECORRE	301.082,28		
3.1.90.92	DESPESAS DE EXERCICIOS ANTERIORES	33.506,38		
3.1.90.96	RESSARCIMENTO DE DESPESAS DE PESSO	10.380,60		
3.1.91.00	APLICACOES DIRETAS DECORRENTES DE OPER		1.210.115,60	
3.1.91.13	OBRIGACOES PATRONAIS	1.206.041,42		
3.1.91.92	DESPESAS DE EXERCICIOS ANTERIORES	4.074,18		
3.3.00.00	OUTRAS DESPESAS CORRENTES			2.355.123,09
3.3.90.00	APLICACOES DIRETAS		2.355.123,09	
3.3.90.14	DIARIAS - CIVIL			
3.3.90.30	MATERIAL DE CONSUMO	124.006,71		
3.3.90.32	MATERIAL DE DISTRIBUICAO GRATUITA			
3.3.90.33	PASSAGENS E DESPESAS COM LOCOMOCAO			
3.3.90.36	OUTROS SERVICOS DE TERCEIROS - PF	90.158,71		
3.3.90.37	LOCACAO DE MAO-DE-OBRA	553.922,28		
3.3.90.39	OUTROS SERVICOS DE TERCEIROS - PJ	1.385.465,92		
3.3.90.46	AUXILIO-ALIMENTACAO	84.799,06		
3.3.90.47	OBRIGACOES TRIBUTARIAS CONTRIBUTIV			
3.3.90.92	DESPESAS DE EXERCICIOS ANTERIORES	116.770,41		
4.0.00.00	DESPESAS DE CAPITAL			23.891.553,71
4.4.00.00	INVESTIMENTOS			23.891.553,71
4.4.90.00	APLICACOES DIRETAS		23.891.553,71	
4.4.90.51	OBRAS E INSTALACOES	21.319.856,97		
4.4.90.52	EQUIPAMENTOS E MATERIAL PERMANENTE	18.875,90		
4.4.90.61	AQUISICAO DE IMOVEIS	1.873.480,00		
4.4.90.92	DESPESAS DE EXERCICIOS ANTERIORES	679.340,84		
4.5.00.00	INVERSOES FINANCEIRAS			
4.5.90.00	APLICACOES DIRETAS			
4.5.90.61	AQUISICAO DE IMOVEIS			
T O T A L				33.232.766,11

42000 - SECRETARIA EXECUTIVA REGIONAL III
Orçamento Fiscal

Exercício de 2010

A N E X O 7

CONSOLIDACAO DAS DESPESAS POR ORGAO		P R O G R A M A D E T R A B A L H O		
CODIGO	E S P E C I F I C A C A O	PROJETO	ATIVIDADE	T O T A L
040000000.0000.0000	ADMINISTRACAO	87.334,92	9.353.238,30	9.440.573,22
041220000.0000.0000	ADMINISTRACAO GERAL	87.334,92	9.353.238,30	9.440.573,22
041220002.0000.0000	APOIO ADMINISTRATIVO	87.334,92	9.353.238,30	9.440.573,22
041220002.1109.0000	CONSTRUCAO, AMPLIACAO E REFORMA DE PREDIOS PUBLICOS	87.334,92		87.334,92
041220002.1109.0003	CONSTRUCAO, AMPLIACAO E REFORMA DE PREDIOS PUBLICOS	87.334,92		87.334,92
041220002.1233.0000	REFORMA DO MERCADO DA BELA VISTA - SER III - EP			
041220002.1233.0003	IMPLANTACAO, AMPLIACAO E RECUPERACAO DE MERCADOS PU			
041220002.1233.0010	REFORMA DO MERCADO DA BELA VISTA - SER III - EP			
041220002.2002.0000	MANUTENCAO DOS SERVICOS ADMINISTRATIVOS - SER III		2.365.324,99	2.365.324,99
041220002.2002.0015	MANUTENCAO DOS SERVICOS ADMINISTRATIVOS - SER III		2.365.324,99	2.365.324,99
041220002.2014.0000	REMUNERACAO DE PESSOAL ATIVO DO MUNICIPIO E ENCARGOS		6.986.089,31	6.986.089,31
041220002.2014.0015	REMUNERACAO DE PESSOAL ATIVO DO MUNICIPIO E ENCARGO		6.986.089,31	6.986.089,31
041220002.2320.0000	MANUTENCAO DA PRACA DO POVO - SER III		1.824,00	1.824,00
041220002.2320.0003	MANUTENCAO DA PRACA DO POVO - SER III		1.824,00	1.824,00
130000000.0000.0000	CULTURA			
133920000.0000.0000	DIFUSAO CULTURAL			
133920054.0000.0000	DESENVOLVIMENTO DA CULTURA			
133920054.1510.0000	SHOW CULTURAL NOS BAIRROS - SER III - EP			
133920054.1510.0003	SHOW CULTURAL NOS BAIRROS - SER III - EP			
150000000.0000.0000	URBANISMO	22.967.636,10	6.850,00	22.974.486,10
151250000.0000.0000	NORMALIZACAO E FISCALIZACAO			
151250125.0000.0000	PROGRAMA DE MELHORIA DA QUALIDADE DE OBR			
151250125.2306.0000	CAPACITACAO DE SERVIDORES - QUALIFOR - SER III			
151250125.2306.0005	CAPACITACAO DE SERVIDORES - QUALIFOR - SER III			
154510000.0000.0000	INFRA-ESTRUTURA URBANA	22.869.492,09		22.869.492,09
154510023.0000.0000	INFRA-ESTRUTURA URBANA	482.192,92		482.192,92
154510023.1081.0000	URBANIZACAO DE AREAS - SER III - OP	439.415,53		439.415,53
154510023.1081.0003	URBANIZACAO DE AREAS - SER III			
154510023.1081.0010	URBANIZACAO DE AVENIDAS - SER III			
154510023.1081.0017	URBANIZACAO DE PRACAS - SER III	439.415,53		439.415,53
154510023.1081.0022	URBANIZACAO DE LAGOAS - SER III - OP			
154510023.1081.0023	IMPLANTACAO DE PARQUE - SER III			
154510023.1081.0027	URBANIZACAO DE AREAS - SER III - OP			
154510023.1491.0000	PRACA DA JUVENTUDE - SER III	42.777,39		42.777,39
154510023.1491.0003	PRACA DA JUVENTUDE - SER III	42.777,39		42.777,39
154510023.1509.0000	URBANIZACAO DO PARQUE RAQUEL DE QUEIROZ - EP			
154510023.1509.0001	URBANIZACAO DO PARQUE RAQUEL DE QUEIROZ - EP			
154510063.0000.0000	INFRA-ESTRUTURA VIARIA	22.387.299,17		22.387.299,17
154510063.1110.0000	CONSTRUCAO DA PONTE DA RUA VALE COSTA INTERLIGANDO A	71.595,00		71.595,00
154510063.1110.0003	AMPLIACAO DO SISTEMA VIARIO - SER III	71.595,00		71.595,00
154510063.1110.0009	AMPLIACAO DO SISTEMA VIARIO - SER III - OP			
154510063.1110.0096	RECUPERACAO DO SISTEMA VIARIO - SER III			
154510063.1110.0110	CONSTRUCAO DA PONTE QUE LIGA A RUA VALE COSTA (ANTº			
154510063.1110.0111	CONSTRUCAO DA PONTE QUE LIGA A RUA VALE COSTA (ANTO			
154510063.1110.0120	CONSTRUCAO DA PONTE DA RUA VALE COSTA INTERLIGANDO			

42000 - SECRETARIA EXECUTIVA REGIONAL III
Orçamento Fiscal

Exercício de 2010

A N E X O 7

CONSOLIDACAO DAS DESPESAS POR ORGAO		P R O G R A M A D E T R A B A L H O		
CODIGO	E S P E C I F I C A C A O	PROJETO	ATIVIDADE	T O T A L
154510063.1112.0000	AMPLIACAO DO SISTEMA DE DRENAGEM - SER III - OP	3.676.815,61		3.676.815,61
154510063.1112.0009	RECUPERACAO DO SISTEMA DE DRENAGEM - SER III	1.689.372,04		1.689.372,04
154510063.1112.0016	RECUPERACAO DE CANAL - SER III - OP			
154510063.1112.0018	LIMPEZA E DESOBSTRUCAO DE LAGOAS E CANAIS - SER III	1.752.456,57		1.752.456,57
154510063.1112.0035	AMPLIACAO DO SISTEMA DE DRENAGEM - SER III - OP	234.987,00		234.987,00
154510063.1116.0000	PROGRAMA DE TRANSPORTE URBANO - TRANSFOR - SER III	18.638.888,56		18.638.888,56
154510063.1116.0003	PROGRAMA DE TRANSPORTE URBANO - TRANSFOR - SER III	18.638.888,56		18.638.888,56
154510095.0000.0000	PROGRAMA DE REQUALIFICACAO URBANA COM IN			
154510095.1355.0000	RECUPERACAO AMBIENTAL EM AREAS DE RISCO - SER III			
154510095.1355.0003	RECUPERACAO AMBIENTAL EM AREAS DE RISCO - SER III			
154510095.1356.0000	IMPLANTACAO DE INFRAESTRUTURA - SER III			
154510095.1356.0003	IMPLANTACAO DE INFRAESTRUTURA - SER III			
154510118.0000.0000	PROGRAMA MUNICIPAL DE DRENAGEM URBANA DE			
154510118.1449.0000	AMPLIACAO E DESOBSTRUCAO DA REDE DE DRENAGEM URBANA			
154510118.1449.0003	AMPLIACAO E DESOBSTRUCAO DA REDE DE DRENAGEM URBANA			
154510131.0000.0000	PAC DA MOBILIDADE URBANA			
154510131.1504.0000	DINAMIZACAO DOS CORREDORES DE TRANSPORTE - IMPLANTAC			
154510131.1504.0003	DINAMIZACAO DOS CORREDORES DE TRANSPORTE - IMPLANTA			
154520000.0000.0000	SERVICOS URBANOS	98.144,01	6.850,00	104.994,01
154520063.0000.0000	INFRA-ESTRUTURA VIARIA			
154520063.1477.0000	PROGRAMA MOBILIDADE URBANA - PROMOB FORTALEZA - SER			
154520063.1477.0003	PROGRAMA MOBILIDADE URBANA - PROMOB FORTALEZA - SER			
154520066.0000.0000	FORTALEZA LIMPA E BELA			
154520066.1162.0000	CONSTRUCAO DE GALPAO PARA APOIO DOS CATADORES DE MAT			
154520066.1162.0003	IMPLANTACAO DE POSTO DE RECICLAGEM DE RESIDUOS SOLI			
154520066.1162.0009	CONSTRUCAO DE GALPAO PARA APOIO DOS CATADORES DE MA			
154520067.0000.0000	DESENVOLVIMENTO DOS SERVICOS PUBLICOS	98.144,01		98.144,01
154520067.1114.0000	REFORMA E AMPLIACAO DE CEMITERIO - SER III	98.144,01		98.144,01
154520067.1114.0001	REFORMA E AMPLIACAO DE CEMITERIO - SER III	98.144,01		98.144,01
154520132.0000.0000	MEIO AMBIENTE E CONTROLE URBANO		6.850,00	6.850,00
154520132.2336.0000	MANUTENCAO DOS SERVICOS URBANOS - SER III		6.850,00	6.850,00
154520132.2336.0012	MANUTENCAO DOS SERVICOS URBANOS - SER III		6.850,00	6.850,00
170000000.0000.0000	SANEAMENTO	79.621,08		79.621,08
175120000.0000.0000	SANEAMENTO BASICO URBANO	79.621,08		79.621,08
175120081.0000.0000	SANEAMENTO BASICO / PAC	79.621,08		79.621,08
175120081.1119.0000	ESGOTAMENTO SANITARIO EM AREAS CRITICAS - SER III	79.621,08		79.621,08
175120081.1119.0003	ESGOTAMENTO SANITARIO EM AREAS CRITICAS - SER III	79.621,08		79.621,08
180000000.0000.0000	GESTAO AMBIENTAL			
185410000.0000.0000	PRESERVACAO E CONSERVACAO AMBIENTAL			
185410132.0000.0000	MEIO AMBIENTE E CONTROLE URBANO			
185410132.2335.0000	DESENVOLVIMENTO DAS ACOES DE CONTROLE URBANO - SER I			
185410132.2335.0012	DESENVOLVIMENTO DAS ACOES DE CONTROLE URBANO - SER			
270000000.0000.0000	DESPORTO E LAZER	738.085,71		738.085,71
274510000.0000.0000	INFRA-ESTRUTURA URBANA			
274510046.0000.0000	DESENVOLVIMENTO DO DESPORTO COMUNITARIO			

42000 - SECRETARIA EXECUTIVA REGIONAL III
Orçamento Fiscal

Exercício de 2010

A N E X O 7

CONSOLIDACAO DAS DESPESAS POR ORGAO		P R O G R A M A D E T R A B A L H O		
CODIGO	E S P E C I F I C A C A O	PROJETO	ATIVIDADE	T O T A L
274510046.1205.0000	IMPLANTACAO E RECUPERACAO DE INFRA-ESTRUTURA ESPORTI			
274510046.1205.0003	IMPLANTACAO E RECUPERACAO DE INFRA-ESTRUTURA ESPORT			
278120000.0000.0000	DESPORTO COMUNITARIO	738.085,71		738.085,71
278120046.0000.0000	DESENVOLVIMENTO DO DESPORTO COMUNITARIO	738.085,71		738.085,71
278120046.1375.0000	IMPLANTACAO DE CAMPOS ESPORTIVOS - SER III - OP			
278120046.1375.0007	IMPLANTACAO DE CAMPOS ESPORTIVOS - SER III - OP			
278120046.1376.0000	REFORMA DO ESTADIO MUNICIPAL DEPUTADO ANTONY COSTA (738.085,71		738.085,71
278120046.1376.0010	REFORMA DE ESTADIO - SER III			
278120046.1376.0011	REFORMA DE PRACAS ESPORTIVAS - SER III - OP			
278120046.1376.0021	REFORMA EM CAMPOS ESPORTIVOS - SER III - OP	235.055,83		235.055,83
278120046.1376.0022	REFORMA DO ESTADIO MUNICIPAL DEPUTADO ANTONY COSTA	503.029,88		503.029,88
T O T A L		23.872.677,81	9.360.088,30	33.232.766,11



SECRETARIA EXECUTIVA REGIONAL IV

43000 - SECRETARIA EXECUTIVA REGIONAL IV
Orçamento Fiscal

Exercício de 2010

A N E X O 2

43101 -SECRETARIA EXECUTIVA REGIONAL IV		N A T U R E Z A D A D E S P E S A		
CODIGO	E S P E C I F I C A C A O	ELEMENTO	MODALIDADE	CATEGORIA/GRUPO
3.0.00.00	DESPESAS CORRENTES			12.220.507,75
3.1.00.00	PESSOAL E ENCARGOS SOCIAIS			7.917.396,87
3.1.90.00	APLICACOES DIRETAS		6.883.578,73	
3.1.90.09	SALARIO-FAMILIA	5.349,54		
3.1.90.11	VENCIMENTOS E VANTAGENS FIXAS - PE	4.646.548,47		
3.1.90.13	OBRIGACOES PATRONAIS	87.572,03		
3.1.90.16	OUTRAS DESPESAS VARIAVEIS - PESSOA	8.180,68		
3.1.90.34	OUTRAS DESPESAS DE PESSOAL DECORRE	1.929.791,77		
3.1.90.92	DESPESAS DE EXERCICIOS ANTERIORES	164.803,27		
3.1.90.96	RESSARCIMENTO DE DESPESAS DE PESSO	41.332,97		
3.1.91.00	APLICACOES DIRETAS DECORRENTES DE OPER		1.033.818,14	
3.1.91.13	OBRIGACOES PATRONAIS	1.033.818,14		
3.1.91.92	DESPESAS DE EXERCICIOS ANTERIORES			
3.3.00.00	OUTRAS DESPESAS CORRENTES			4.303.110,88
3.3.90.00	APLICACOES DIRETAS		4.303.110,88	
3.3.90.14	DIARIAS - CIVIL			
3.3.90.30	MATERIAL DE CONSUMO	133.189,23		
3.3.90.32	MATERIAL DE DISTRIBUICAO GRATUITA	540,00		
3.3.90.33	PASSAGENS E DESPESAS COM LOCOMOCAO			
3.3.90.36	OUTROS SERVICOS DE TERCEIROS - PF	80.601,31		
3.3.90.37	LOCACAO DE MAO-DE-OBRA	933.563,78		
3.3.90.39	OUTROS SERVICOS DE TERCEIROS - PJ	2.959.648,23		
3.3.90.46	AUXILIO-ALIMENTACAO	78.233,64		
3.3.90.47	OBRIGACOES TRIBUTARIAS CONTRIBUTIV	2.943,48		
3.3.90.92	DESPESAS DE EXERCICIOS ANTERIORES	114.391,21		
4.0.00.00	DESPESAS DE CAPITAL			44.489.865,55
4.4.00.00	INVESTIMENTOS			44.489.865,55
4.4.90.00	APLICACOES DIRETAS		44.489.865,55	
4.4.90.51	OBRAS E INSTALACOES	44.259.590,45		
4.4.90.52	EQUIPAMENTOS E MATERIAL PERMANENTE			
4.4.90.61	AQUISICAO DE IMOVEIS			
4.4.90.92	DESPESAS DE EXERCICIOS ANTERIORES	230.275,10		
T O T A L				56.710.373,30

43000 - SECRETARIA EXECUTIVA REGIONAL IV
Orçamento Fiscal

Exercício de 2010

A N E X O 6

43101 -SECRETARIA EXECUTIVA REGIONAL IV		P R O G R A M A D E T R A B A L H O		
CODIGO	E S P E C I F I C A C A O	PROJETO	ATIVIDADE	T O T A L
040000000.0000.0000	ADMINISTRACAO	234.739,63	11.060.708,22	11.295.447,85
041220000.0000.0000	ADMINISTRACAO GERAL	234.739,63	11.060.708,22	11.295.447,85
041220002.0000.0000	APOIO ADMINISTRATIVO	234.739,63	11.060.708,22	11.295.447,85
041220002.1109.0000	CONSTRUCAO, AMPLIACAO E REFORMA DE PREDIOS PUBLICOS	234.739,63		234.739,63
041220002.1109.0004	CONSTRUCAO, AMPLIACAO E REFORMA DE PREDIOS PUBLICOS	234.739,63		234.739,63
041220002.1233.0000	AMPLIACAO E RECUPERACAO DE MERCADOS PUBLICOS - SER I			
041220002.1233.0004	AMPLIACAO E RECUPERACAO DE MERCADOS PUBLICOS - SER			
041220002.2002.0000	MANUTENCAO DOS SERVICOS ADMINISTRATIVOS - SER IV		3.143.311,35	3.143.311,35
041220002.2002.0016	MANUTENCAO DOS SERVICOS ADMINISTRATIVOS - SER IV		3.143.311,35	3.143.311,35
041220002.2014.0000	REMUNERACAO DE PESSOAL ATIVO DO MUNICIPIO E ENCARGOS		7.917.396,87	7.917.396,87
041220002.2014.0016	REMUNERACAO DE PESSOAL ATIVO DO MUNICIPIO E ENCARGO		7.917.396,87	7.917.396,87
041220002.2320.0000	MANUTENCAO DO MONUMENTO DE N.S.DE FATIMA - SER IV -			
041220002.2320.0004	MANUTENCAO DA PRACA DO POCO - SER IV			
041220002.2320.0009	MANUTENCAO DO MONUMENTO DE N.S.DE FATIMA - SER IV -			
130000000.0000.0000	CULTURA			
133920000.0000.0000	DIFUSAO CULTURAL			
133920054.0000.0000	DESENVOLVIMENTO DA CULTURA			
133920054.1510.0000	SHOW CULTURAL NOS BAIRROS - SER IV - EP			
133920054.1510.0004	SHOW CULTURAL NOS BAIRROS - SER IV - EP			
150000000.0000.0000	URBANISMO	9.004.359,35	82.391,60	9.086.750,95
151250000.0000.0000	NORMALIZACAO E FISCALIZACAO			
151250125.0000.0000	PROGRAMA DE MELHORIA DA QUALIDADE DE OBR			
151250125.2306.0000	CAPACITACAO DE SERVIDORES - QUALIFOR - SER IV			
151250125.2306.0006	CAPACITACAO DE SERVIDORES - QUALIFOR - SER IV			
154510000.0000.0000	INFRA-ESTRUTURA URBANA	8.963.093,68		8.963.093,68
154510023.0000.0000	INFRA-ESTRUTURA URBANA	890.361,27		890.361,27
154510023.1081.0000	REFORMA E URBANIZACAO DE PRACAS - SER IV - OP	890.361,27		890.361,27
154510023.1081.0004	URBANIZACAO DE AREAS - SER IV			
154510023.1081.0011	URBANIZACAO DE AVENIDAS - SER IV			
154510023.1081.0018	URBANIZACAO DE PRACAS - SER IV	105.648,29		105.648,29
154510023.1081.0023	URBANIZACAO DE LAGOAS - SER IV			
154510023.1081.0034	URBANIZACAO DE LAGOAS - SER IV - OP			
154510023.1081.0039	REFORMA DA PRACA DO MARUPIARA E DA QUADRA ABEL PINT	70.000,00		70.000,00
154510023.1081.0055	URBANIZACAO DE PRACAS - REFORMA DA PRACA SAO PIO X	40.000,00		40.000,00
154510023.1081.0056	URBANIZACAO DE PRACAS - REFORMA DA PRACA DO COLEGIO			
154510023.1081.0057	URBANIZACAO DE PRACAS - REFORMA DA MAUA - PAN AMERI	74.990,36		74.990,36
154510023.1081.0071	REFORMA DA PRACA DO COUTO FERNANDES (AL LADO DA AV.			
154510023.1081.0074	REFORMA DA PRACA FREI GALVAO - SER IV - EP	299.999,08		299.999,08
154510023.1081.0081	REFORMA E URBANIZACAO DE PRACAS - SER IV - OP	299.723,54		299.723,54
154510023.1491.0000	PRACA DA JUVENTUDE - SER IV			
154510023.1491.0004	PRACA DA JUVENTUDE - SER IV			
154510063.0000.0000	INFRA-ESTRUTURA VIARIA	8.072.732,41		8.072.732,41
154510063.1110.0000	PAVIMENTACAO EM PARALELEPIEDO REJUNTADO COM ARGAMAS	915.461,08		915.461,08
154510063.1110.0004	AMPLIACAO DO SISTEMA VIARIO - SER IV	915.461,08		915.461,08
154510063.1110.0095	RECUPERACAO DO SISTEMA VIARIO - SER IV			

43000 - SECRETARIA EXECUTIVA REGIONAL IV
Orçamento Fiscal

Exercício de 2010

A N E X O 6

43101 -SECRETARIA EXECUTIVA REGIONAL IV		P R O G R A M A D E T R A B A L H O		
CODIGO	E S P E C I F I C A C A O	PROJETO	ATIVIDADE	T O T A L
154510063.1110.0108	PAVIMENTACAO EM PARALELEPIPEDO REJUNTADO COM ARGAMA			
154510063.1112.0000	LIMPEZA E DESOBSTRUCAO DE LAGOAS E CANAIS - SER IV	2.277.987,39		2.277.987,39
154510063.1112.0004	AMPLIACAO DO SISTEMA DE DRENAGEM - SER IV			
154510063.1112.0010	RECUPERACAO DO SISTEMA DE DRENAGEM - SER IV	1.364.547,14		1.364.547,14
154510063.1112.0019	LIMPEZA E DESOBSTRUCAO DE LAGOAS E CANAIS - SER IV	913.440,25		913.440,25
154510063.1116.0000	PROGRAMA DE TRANSPORTE URBANO - TRANSFOR - SER IV	4.879.283,94		4.879.283,94
154510063.1116.0004	PROGRAMA DE TRANSPORTE URBANO - TRANSFOR - SER IV	4.879.283,94		4.879.283,94
154510063.1477.0000	PROGRAMA MOBILIDADE URBANA - PROMOB FORTALEZA - SERI			
154510063.1477.0004	PROGRAMA MOBILIDADE URBANA - PROMOB FORTALEZA - SER			
154510118.0000.0000	PROGRAMA MUNICIPAL DE DRENAGEM URBANA DE			
154510118.1449.0000	DRENAGEM DA RUA HERCULES - MONTESE - SER IV - EP			
154510118.1449.0004	AMPLIACAO E DESOBSTRUCAO DA REDE DE DRENAGEM URBANA			
154510118.1449.0008	DRENAGEM DA RUA HERCULES - MONTESE - SER IV - EP			
154510131.0000.0000	PAC DA MOBILIDADE URBANA			
154510131.1504.0000	DINAMIZACAO DOS CORREDORES DE TRANSPORTE - IMPLANTAC			
154510131.1504.0004	DINAMIZACAO DOS CORREDORES DE TRANSPORTE - IMPLANTA			
154520000.0000.0000	SERVICOS URBANOS	41.265,67	82.391,60	123.657,27
154520066.0000.0000	FORTALEZA LIMPA E BELA			
154520066.1162.0000	IMPLANTACAO DE POSTO DE RECICLAGEM DE RESIDUOS SOLID			
154520066.1162.0010	IMPLANTACAO DE POSTO DE RECICLAGEM DE RESIDUOS SOLI			
154520067.0000.0000	DESENVOLVIMENTO DOS SERVICOS PUBLICOS	41.265,67		41.265,67
154520067.1114.0000	REFORMA DO CEMITERIO DA PARANGABA E ANEXO - SER IV	41.265,67		41.265,67
154520067.1114.0004	REFORMA DO CEMITERIO DA PARANGABA E ANEXO - SER IV	41.265,67		41.265,67
154520132.0000.0000	MEIO AMBIENTE E CONTROLE URBANO		82.391,60	82.391,60
154520132.2336.0000	MANUTENCAO DOS SERVICOS URBANOS - SER IV		82.391,60	82.391,60
154520132.2336.0013	MANUTENCAO DOS SERVICOS URBANOS - SER IV		82.391,60	82.391,60
180000000.0000.0000	GESTAO AMBIENTAL			
185410000.0000.0000	PRESERVACAO E CONSERVACAO AMBIENTAL			
185410132.0000.0000	MEIO AMBIENTE E CONTROLE URBANO			
185410132.2335.0000	DESENVOLVIMENTO DAS ACOES DE CONTROLE URBANO - SER I			
185410132.2335.0013	DESENVOLVIMENTO DAS ACOES DE CONTROLE URBANO - SER			
270000000.0000.0000	DESPORTO E LAZER	36.164.206,82	163.967,68	36.328.174,50
278120000.0000.0000	DESPORTO COMUNITARIO	36.164.206,82	163.967,68	36.328.174,50
278120046.0000.0000	DESENVOLVIMENTO DO DESPORTO COMUNITARIO	36.164.206,82	163.967,68	36.328.174,50
278120046.1205.0000	IMPLANTACAO E RECUPERACAO DE INFRA-ESTRUTURA ESPORTI			
278120046.1205.0004	IMPLANTACAO E RECUPERACAO DE INFRA-ESTRUTURA ESPORT			
278120046.1205.0007	IMPLANTACAO E RECUPERACAO DE INFRAESTRUTURA ESPORTI			
278120046.1205.0009	IMPLANTACAO E RECUPERACAO DE INFRA-ESTRUTURA ESPORT			
278120046.1492.0000	REQUALIFICACAO DO ESTADIO PRESIDENTE VARGAS - SER IV	36.164.206,82		36.164.206,82
278120046.1492.0001	REQUALIFICACAO DO ESTADIO PRESIDENTE VARGAS - SER I	36.164.206,82		36.164.206,82
278120046.2333.0000	MANUTENCAO DO ESTADIO PRESIDENTE VARGAS - SER IV		163.967,68	163.967,68
278120046.2333.0001	MANUTENCAO DO ESTADIO PRESIDENTE VARGAS - SER IV		163.967,68	163.967,68
T O T A L		45.403.305,80	11.307.067,50	56.710.373,30

43000 - SECRETARIA EXECUTIVA REGIONAL IV
Orçamento Fiscal

Exercício de 2010

A N E X O 2

CONSOLIDACAO DAS DESPESAS POR ORGAO		N A T U R E Z A D A D E S P E S A		
CODIGO	E S P E C I F I C A C A O	ELEMENTO	MODALIDADE	CATEGORIA/GRUPO
3.0.00.00	DESPESAS CORRENTES			12.220.507,75
3.1.00.00	PESSOAL E ENCARGOS SOCIAIS			7.917.396,87
3.1.90.00	APLICACOES DIRETAS		6.883.578,73	
3.1.90.09	SALARIO-FAMILIA	5.349,54		
3.1.90.11	VENCIMENTOS E VANTAGENS FIXAS - PE	4.646.548,47		
3.1.90.13	OBRIGACOES PATRONAIS	87.572,03		
3.1.90.16	OUTRAS DESPESAS VARIAVEIS - PESSOA	8.180,68		
3.1.90.34	OUTRAS DESPESAS DE PESSOAL DECORRE	1.929.791,77		
3.1.90.92	DESPESAS DE EXERCICIOS ANTERIORES	164.803,27		
3.1.90.96	RESSARCIMENTO DE DESPESAS DE PESSO	41.332,97		
3.1.91.00	APLICACOES DIRETAS DECORRENTES DE OPER		1.033.818,14	
3.1.91.13	OBRIGACOES PATRONAIS	1.033.818,14		
3.1.91.92	DESPESAS DE EXERCICIOS ANTERIORES			
3.3.00.00	OUTRAS DESPESAS CORRENTES			4.303.110,88
3.3.90.00	APLICACOES DIRETAS		4.303.110,88	
3.3.90.14	DIARIAS - CIVIL			
3.3.90.30	MATERIAL DE CONSUMO	133.189,23		
3.3.90.32	MATERIAL DE DISTRIBUICAO GRATUITA	540,00		
3.3.90.33	PASSAGENS E DESPESAS COM LOCOMOCAO			
3.3.90.36	OUTROS SERVICOS DE TERCEIROS - PF	80.601,31		
3.3.90.37	LOCACAO DE MAO-DE-OBRA	933.563,78		
3.3.90.39	OUTROS SERVICOS DE TERCEIROS - PJ	2.959.648,23		
3.3.90.46	AUXILIO-ALIMENTACAO	78.233,64		
3.3.90.47	OBRIGACOES TRIBUTARIAS CONTRIBUTIV	2.943,48		
3.3.90.92	DESPESAS DE EXERCICIOS ANTERIORES	114.391,21		
4.0.00.00	DESPESAS DE CAPITAL			44.489.865,55
4.4.00.00	INVESTIMENTOS			44.489.865,55
4.4.90.00	APLICACOES DIRETAS		44.489.865,55	
4.4.90.51	OBRAS E INSTALACOES	44.259.590,45		
4.4.90.52	EQUIPAMENTOS E MATERIAL PERMANENTE			
4.4.90.61	AQUISICAO DE IMOVEIS			
4.4.90.92	DESPESAS DE EXERCICIOS ANTERIORES	230.275,10		
T O T A L				56.710.373,30

43000 - SECRETARIA EXECUTIVA REGIONAL IV
Orçamento Fiscal

Exercício de 2010

A N E X O 7

CONSOLIDACAO DAS DESPESAS POR ORGAO		P R O G R A M A D E T R A B A L H O		
CODIGO	E S P E C I F I C A C A O	PROJETO	ATIVIDADE	T O T A L
04000000.0000.0000	ADMINISTRACAO	234.739,63	11.060.708,22	11.295.447,85
04122000.0000.0000	ADMINISTRACAO GERAL	234.739,63	11.060.708,22	11.295.447,85
04122000.0000.0000	APOIO ADMINISTRATIVO	234.739,63	11.060.708,22	11.295.447,85
04122000.1109.0000	CONSTRUCAO, AMPLIACAO E REFORMA DE PREDIOS PUBLICOS	234.739,63		234.739,63
04122000.1109.0004	CONSTRUCAO, AMPLIACAO E REFORMA DE PREDIOS PUBLICOS	234.739,63		234.739,63
04122000.1233.0000	AMPLIACAO E RECUPERACAO DE MERCADOS PUBLICOS - SER I			
04122000.1233.0004	AMPLIACAO E RECUPERACAO DE MERCADOS PUBLICOS - SER			
04122000.2002.0000	MANUTENCAO DOS SERVICOS ADMINISTRATIVOS - SER IV		3.143.311,35	3.143.311,35
04122000.2002.0016	MANUTENCAO DOS SERVICOS ADMINISTRATIVOS - SER IV		3.143.311,35	3.143.311,35
04122000.2014.0000	REMUNERACAO DE PESSOAL ATIVO DO MUNICIPIO E ENCARGOS		7.917.396,87	7.917.396,87
04122000.2014.0016	REMUNERACAO DE PESSOAL ATIVO DO MUNICIPIO E ENCARGO		7.917.396,87	7.917.396,87
04122000.2320.0000	MANUTENCAO DO MONUMENTO DE N.S.DE FATIMA - SER IV -			
04122000.2320.0004	MANUTENCAO DA PRACA DO POCO - SER IV			
04122000.2320.0009	MANUTENCAO DO MONUMENTO DE N.S.DE FATIMA - SER IV -			
13000000.0000.0000	CULTURA			
13392000.0000.0000	DIFUSAO CULTURAL			
13392005.0000.0000	DESENVOLVIMENTO DA CULTURA			
13392005.1510.0000	SHOW CULTURAL NOS BAIRROS - SER IV - EP			
13392005.1510.0004	SHOW CULTURAL NOS BAIRROS - SER IV - EP			
15000000.0000.0000	URBANISMO	9.004.359,35	82.391,60	9.086.750,95
15125000.0000.0000	NORMALIZACAO E FISCALIZACAO			
15125012.0000.0000	PROGRAMA DE MELHORIA DA QUALIDADE DE OBR			
15125012.2306.0000	CAPACITACAO DE SERVIDORES - QUALIFOR - SER IV			
15125012.2306.0006	CAPACITACAO DE SERVIDORES - QUALIFOR - SER IV			
15451000.0000.0000	INFRA-ESTRUTURA URBANA	8.963.093,68		8.963.093,68
15451003.0000.0000	INFRA-ESTRUTURA URBANA	890.361,27		890.361,27
15451003.1081.0000	REFORMA E URBANIZACAO DE PRACAS - SER IV - OP	890.361,27		890.361,27
15451003.1081.0004	URBANIZACAO DE AREAS - SER IV			
15451003.1081.0011	URBANIZACAO DE AVENIDAS - SER IV			
15451003.1081.0018	URBANIZACAO DE PRACAS - SER IV	105.648,29		105.648,29
15451003.1081.0023	URBANIZACAO DE LAGOAS - SER IV			
15451003.1081.0034	URBANIZACAO DE LAGOAS - SER IV - OP			
15451003.1081.0039	REFORMA DA PRACA DO MARUPIARA E DA QUADRA ABEL PINT	70.000,00		70.000,00
15451003.1081.0055	URBANIZACAO DE PRACAS - REFORMA DA PRACA SAO PIO X	40.000,00		40.000,00
15451003.1081.0056	URBANIZACAO DE PRACAS - REFORMA DA PRACA DO COLEGIO			
15451003.1081.0057	URBANIZACAO DE PRACAS - REFORMA DA MAUA - PAN AMERI	74.990,36		74.990,36
15451003.1081.0071	REFORMA DA PRACA DO COUTO FERNANDES (AL LADO DA AV.			
15451003.1081.0074	REFORMA DA PRACA FREI GALVAO - SER IV - EP	299.999,08		299.999,08
15451003.1081.0081	REFORMA E URBANIZACAO DE PRACAS - SER IV - OP	299.723,54		299.723,54
15451003.1491.0000	PRACA DA JUVENTUDE - SER IV			
15451003.1491.0004	PRACA DA JUVENTUDE - SER IV			
15451006.0000.0000	INFRA-ESTRUTURA VIARIA	8.072.732,41		8.072.732,41
15451006.1110.0000	PAVIMENTACAO EM PARALELEPIPEDO REJUNTADO COM ARGAMAS	915.461,08		915.461,08
15451006.1110.0004	AMPLIACAO DO SISTEMA VIARIO - SER IV	915.461,08		915.461,08
15451006.1110.0095	RECUPERACAO DO SISTEMA VIARIO - SER IV			

43000 - SECRETARIA EXECUTIVA REGIONAL IV
Orçamento Fiscal

Exercício de 2010

A N E X O 7

CONSOLIDACAO DAS DESPESAS POR ORGAO		P R O G R A M A D E T R A B A L H O		
CODIGO	E S P E C I F I C A C A O	PROJETO	ATIVIDADE	T O T A L
154510063.1110.0108	PAVIMENTACAO EM PARALELEPIPEDO REJUNTADO COM ARGAMA			
154510063.1112.0000	LIMPEZA E DESOBSTRUCAO DE LAGOAS E CANAIS - SER IV	2.277.987,39		2.277.987,39
154510063.1112.0004	AMPLIACAO DO SISTEMA DE DRENAGEM - SER IV			
154510063.1112.0010	RECUPERACAO DO SISTEMA DE DRENAGEM - SER IV	1.364.547,14		1.364.547,14
154510063.1112.0019	LIMPEZA E DESOBSTRUCAO DE LAGOAS E CANAIS - SER IV	913.440,25		913.440,25
154510063.1116.0000	PROGRAMA DE TRANSPORTE URBANO - TRANSFOR - SER IV	4.879.283,94		4.879.283,94
154510063.1116.0004	PROGRAMA DE TRANSPORTE URBANO - TRANSFOR - SER IV	4.879.283,94		4.879.283,94
154510063.1477.0000	PROGRAMA MOBILIDADE URBANA - PROMOB FORTALEZA - SERI			
154510063.1477.0004	PROGRAMA MOBILIDADE URBANA - PROMOB FORTALEZA - SER			
154510118.0000.0000	PROGRAMA MUNICIPAL DE DRENAGEM URBANA DE			
154510118.1449.0000	DRENAGEM DA RUA HERCULES - MONTESE - SER IV - EP			
154510118.1449.0004	AMPLIACAO E DESOBSTRUCAO DA REDE DE DRENAGEM URBANA			
154510118.1449.0008	DRENAGEM DA RUA HERCULES - MONTESE - SER IV - EP			
154510131.0000.0000	PAC DA MOBILIDADE URBANA			
154510131.1504.0000	DINAMIZACAO DOS CORREDORES DE TRANSPORTE - IMPLANTAC			
154510131.1504.0004	DINAMIZACAO DOS CORREDORES DE TRANSPORTE - IMPLANTA			
154520000.0000.0000	SERVICOS URBANOS	41.265,67	82.391,60	123.657,27
154520066.0000.0000	FORTALEZA LIMPA E BELA			
154520066.1162.0000	IMPLANTACAO DE POSTO DE RECICLAGEM DE RESIDUOS SOLID			
154520066.1162.0010	IMPLANTACAO DE POSTO DE RECICLAGEM DE RESIDUOS SOLI			
154520067.0000.0000	DESENVOLVIMENTO DOS SERVICOS PUBLICOS	41.265,67		41.265,67
154520067.1114.0000	REFORMA DO CEMITERIO DA PARANGABA E ANEXO - SER IV	41.265,67		41.265,67
154520067.1114.0004	REFORMA DO CEMITERIO DA PARANGABA E ANEXO - SER IV	41.265,67		41.265,67
154520132.0000.0000	MEIO AMBIENTE E CONTROLE URBANO		82.391,60	82.391,60
154520132.2336.0000	MANUTENCAO DOS SERVICOS URBANOS - SER IV		82.391,60	82.391,60
154520132.2336.0013	MANUTENCAO DOS SERVICOS URBANOS - SER IV		82.391,60	82.391,60
180000000.0000.0000	GESTAO AMBIENTAL			
185410000.0000.0000	PRESERVACAO E CONSERVACAO AMBIENTAL			
185410132.0000.0000	MEIO AMBIENTE E CONTROLE URBANO			
185410132.2335.0000	DESENVOLVIMENTO DAS ACOES DE CONTROLE URBANO - SER I			
185410132.2335.0013	DESENVOLVIMENTO DAS ACOES DE CONTROLE URBANO - SER			
270000000.0000.0000	DESPORTO E LAZER	36.164.206,82	163.967,68	36.328.174,50
278120000.0000.0000	DESPORTO COMUNITARIO	36.164.206,82	163.967,68	36.328.174,50
278120046.0000.0000	DESENVOLVIMENTO DO DESPORTO COMUNITARIO	36.164.206,82	163.967,68	36.328.174,50
278120046.1205.0000	IMPLANTACAO E RECUPERACAO DE INFRA-ESTRUTURA ESPORTI			
278120046.1205.0004	IMPLANTACAO E RECUPERACAO DE INFRA-ESTRUTURA ESPORT			
278120046.1205.0007	IMPLANTACAO E RECUPERACAO DE INFRAESTRUTURA ESPORTI			
278120046.1205.0009	IMPLANTACAO E RECUPERACAO DE INFRA-ESTRUTURA ESPORT			
278120046.1492.0000	REQUALIFICACAO DO ESTADIO PRESIDENTE VARGAS - SER IV	36.164.206,82		36.164.206,82
278120046.1492.0001	REQUALIFICACAO DO ESTADIO PRESIDENTE VARGAS - SER I	36.164.206,82		36.164.206,82
278120046.2333.0000	MANUTENCAO DO ESTADIO PRESIDENTE VARGAS - SER IV		163.967,68	163.967,68
278120046.2333.0001	MANUTENCAO DO ESTADIO PRESIDENTE VARGAS - SER IV		163.967,68	163.967,68
T O T A L		45.403.305,80	11.307.067,50	56.710.373,30



SECRETARIA EXECUTIVA REGIONAL V

44000 - SECRETARIA EXECUTIVA REGIONAL V
Orçamento Fiscal

Exercício de 2010

A N E X O 2

44101 -SECRETARIA EXECUTIVA REGIONAL V		N A T U R E Z A D A D E S P E S A		
CODIGO	E S P E C I F I C A C A O	ELEMENTO	MODALIDADE	CATEGORIA/GRUPO
3.0.00.00	DESPESAS CORRENTES			11.427.756,49
3.1.00.00	PESSOAL E ENCARGOS SOCIAIS			4.640.220,19
3.1.90.00	APLICACOES DIRETAS		3.838.151,07	
3.1.90.09	SALARIO-FAMILIA	3.357,69		
3.1.90.11	VENCIMENTOS E VANTAGENS FIXAS - PE	3.698.122,20		
3.1.90.13	OBRIGACOES PATRONAIS	66.650,13		
3.1.90.16	OUTRAS DESPESAS VARIAVEIS - PESSOA	6.794,56		
3.1.90.34	OUTRAS DESPESAS DE PESSOAL DECORRE			
3.1.90.92	DESPESAS DE EXERCICIOS ANTERIORES	14.568,66		
3.1.90.96	RESSARCIMENTO DE DESPESAS DE PESSO	48.657,83		
3.1.91.00	APLICACOES DIRETAS DECORRENTES DE OPER		802.069,12	
3.1.91.13	OBRIGACOES PATRONAIS	802.069,12		
3.1.91.92	DESPESAS DE EXERCICIOS ANTERIORES			
3.3.00.00	OUTRAS DESPESAS CORRENTES			6.787.536,30
3.3.90.00	APLICACOES DIRETAS		6.787.536,30	
3.3.90.14	DIARIAS - CIVIL			
3.3.90.30	MATERIAL DE CONSUMO	125.174,91		
3.3.90.32	MATERIAL DE DISTRIBUICAO GRATUITA			
3.3.90.33	PASSAGENS E DESPESAS COM LOCOMOCAO			
3.3.90.36	OUTROS SERVICOS DE TERCEIROS - PF	116.546,91		
3.3.90.37	LOCACAO DE MAO-DE-OBRA	2.496.831,77		
3.3.90.39	OUTROS SERVICOS DE TERCEIROS - PJ	3.726.962,31		
3.3.90.46	AUXILIO-ALIMENTACAO	73.268,59		
3.3.90.47	OBRIGACOES TRIBUTARIAS CONTRIBUTIV	4.697,38		
3.3.90.92	DESPESAS DE EXERCICIOS ANTERIORES	244.054,43		
4.0.00.00	DESPESAS DE CAPITAL			10.989.534,00
4.4.00.00	INVESTIMENTOS			10.989.534,00
4.4.90.00	APLICACOES DIRETAS		10.989.534,00	
4.4.90.51	OBRAS E INSTALACOES	10.746.052,38		
4.4.90.52	EQUIPAMENTOS E MATERIAL PERMANENTE	17.814,50		
4.4.90.61	AQUISICAO DE IMOVEIS			
4.4.90.92	DESPESAS DE EXERCICIOS ANTERIORES	225.667,12		
4.4.90.93	INDENIZACOES E RESTITUICOES			
T O T A L				22.417.290,49

44000 - SECRETARIA EXECUTIVA REGIONAL V
Orçamento Fiscal

Exercício de 2010

A N E X O 6

44101 -SECRETARIA EXECUTIVA REGIONAL V		P R O G R A M A D E T R A B A L H O		
CODIGO	E S P E C I F I C A C A O	PROJETO	ATIVIDADE	T O T A L
04000000.0000.0000	ADMINISTRACAO	230.955,76	9.578.993,84	9.809.949,60
041220000.0000.0000	ADMINISTRACAO GERAL	230.955,76	9.578.993,84	9.809.949,60
041220002.0000.0000	APOIO ADMINISTRATIVO	230.955,76	9.578.993,84	9.809.949,60
041220002.1109.0000	CONSTRUCAO, AMPLIACAO E REFORMA DE PREDIOS PUBLICOS	230.955,76		230.955,76
041220002.1109.0005	CONSTRUCAO, AMPLIACAO E REFORMA DE PREDIOS PUBLICOS	230.955,76		230.955,76
041220002.2002.0000	MANUTENCAO DOS SERVICOS ADMINISTRATIVOS - SER V		4.938.773,65	4.938.773,65
041220002.2002.0017	MANUTENCAO DOS SERVICOS ADMINISTRATIVOS - SER V		4.938.773,65	4.938.773,65
041220002.2014.0000	REMUNERACAO DE PESSOAL ATIVO DO MUNICIPIO E ENCARGOS		4.640.220,19	4.640.220,19
041220002.2014.0017	REMUNERACAO DE PESSOAL ATIVO DO MUNICIPIO E ENCARGO		4.640.220,19	4.640.220,19
041220002.2320.0000	MANUTENCAO DA PRACA DO POVO - SER V			
041220002.2320.0005	MANUTENCAO DA PRACA DO POVO - SER V			
130000000.0000.0000	CULTURA	3.071.995,09		3.071.995,09
133920000.0000.0000	DIFUSAO CULTURAL	3.071.995,09		3.071.995,09
133920054.0000.0000	DESENVOLVIMENTO DA CULTURA			
133920054.1510.0000	SHOW CULTURAL NOS BAIRROS - SER V - EP			
133920054.1510.0005	SHOW CULTURAL NOS BAIRROS - SER V - EP			
133920115.0000.0000	INTEGRACAO CULTURA, ARTE, CIENCIA E ESPO	3.071.995,09		3.071.995,09
133920115.1408.0000	CONSTRUCAO DO CUCA - SER V - OP	3.071.995,09		3.071.995,09
133920115.1408.0005	CONSTRUCAO DO CUCA - SER V - OP	3.071.995,09		3.071.995,09
150000000.0000.0000	URBANISMO	9.337.343,07	15.714,30	9.353.057,37
151250000.0000.0000	NORMALIZACAO E FISCALIZACAO			
151250125.0000.0000	PROGRAMA DE MELHORIA DA QUALIDADE DE OBR			
151250125.2306.0000	CAPACITACAO DE SERVIDORES - QUALIFOR - SER V			
151250125.2306.0007	CAPACITACAO DE SERVIDORES - QUALIFOR - SER V			
154510000.0000.0000	INFRA-ESTRUTURA URBANA	6.569.078,75		6.569.078,75
154510023.0000.0000	INFRA-ESTRUTURA URBANA	1.617.173,58		1.617.173,58
154510023.1081.0000	URBANIZACAO DA AREA DE ENTRADA DO B. BOM JARDIM (ENT	1.617.173,58		1.617.173,58
154510023.1081.0005	URBANIZACAO DE AREAS - SER V			
154510023.1081.0012	URBANIZACAO DE AVENIDAS - SER V			
154510023.1081.0019	URBANIZACAO DE PRACAS - SER V	1.617.173,58		1.617.173,58
154510023.1081.0024	URBANIZACAO DE LAGOAS - SER V			
154510023.1081.0028	URBANIZACAO DE AREAS - SER V - OP			
154510023.1081.0033	URBANIZACAO DE PRACAS - SER V - OP			
154510023.1081.0040	REFORMA DA PRACA MONTENEGRO ENFRENTA A RUA MISTER R			
154510023.1081.0041	REFORMA DA PRACA UV-8 - CONJ. CEARA - SER V - EP			
154510023.1081.0042	REFORMA DA PRACA DO COLEGIO JOSE MILITAO (UV11) ENT			
154510023.1081.0049	URBANIZACAO DE PRACAS - PRACA NOVO LAR - MONDUBIM -			
154510023.1081.0053	CONSTRUCAO E URBANIZACAO DE UM CALCADA LOCALIZADO			
154510023.1081.0054	IMPLANTACAO DE PISTA DE COOPER DA AV. I CONJ. JOSE			
154510023.1081.0061	REFORMA DA PRACA NA SAO FIDELIS COM GETULIO VARGAS			
154510023.1081.0064	CONSTRUCAO DE PRACA NO CONJ. JARDIM FLUMINENSE - SE			
154510023.1081.0065	CONSTRUCAO DE PRACA NO PARQUE SANTA ROSA - SER V -			
154510023.1081.0066	CONSTRUCAO DE PRACA NO CAMPO DO ASA - SER V - EP			
154510023.1081.0067	REFORMA DA PRACA GRUPO DA PAZ 4° ETAPA CONJ. CEARA			
154510023.1081.0072	URBANIZACAO DA AREA DE ENTRADA DO B. BOM JARDIM (EN			

44000 - SECRETARIA EXECUTIVA REGIONAL V
Orçamento Fiscal

Exercício de 2010

A N E X O 6

44101 -SECRETARIA EXECUTIVA REGIONAL V		P R O G R A M A D E T R A B A L H O		
CODIGO	E S P E C I F I C A C A O	PROJETO	ATIVIDADE	T O T A L
154510023.1406.0000	CONSTRUCAO DE CICLOVIAS - SER V			
154510023.1406.0002	CONSTRUCAO DE CICLOVIAS - SER V			
154510023.1491.0000	PRACA DA JUVENTUDE - SER V			
154510023.1491.0005	PRACA DA JUVENTUDE - SER V			
154510063.0000.0000	INFRA-ESTRUTURA VIARIA	4.951.905,17		4.951.905,17
154510063.1110.0000	PAVIMENTACAO DA RUA JOSE ABILIO (ENTRE AV. BRAGANCA	1.829.712,89		1.829.712,89
154510063.1110.0005	AMPLIACAO DO SISTEMA VIARIO - SER V	62.766,39		62.766,39
154510063.1110.0010	AMPLIACAO DO SISTEMA VIARIO - SER V - OP	247.657,18		247.657,18
154510063.1110.0015	RECUPERACAO DO SISTEMA VIARIO - SER V - OP	53.960,06		53.960,06
154510063.1110.0016	RECUPERACAO DO SISTEMA VIARIO - SER V	1.465.329,26		1.465.329,26
154510063.1110.0104	PAVIMENTACAO POLIEDRICA DA RUA SANTA RITA GRANJA LI			
154510063.1110.0106	PAVIMENTACAO DA RUA HUMBERTO RODRIGUES - SER V - EP			
154510063.1110.0111	PAVIMENTACAO DA TRAVESSA SAO PEDRO (TRECHO ENTRE A			
154510063.1110.0114	PAVIMENTACAO DA RUA ERICO VENEFRIDO MELO (TRECHO EN			
154510063.1110.0115	PAVIMENTACAO DA RUA NORDICA (TRECHO ENTRE O N° 110			
154510063.1110.0116	PAVIMENTACAO DA TRAVESSA ALVARO CHAVES (TRECHO ENTR			
154510063.1110.0118	PAVIMENTACAO DO CONJUNTO SANTA MARIA GORETI ITAPERI			
154510063.1110.0119	PAVIMENTACAO DA RUA FRANKLIN BEZERRA ITAPERI - SER			
154510063.1110.0122	PAVIMENTACAO DE VIAS NA SER V - SER V - EP			
154510063.1110.0129	PAVIMENTACAO DA RUA JOSE ABILIO (ENTRE AV. BRAGANCA			
154510063.1112.0000	RECUPERACAO DO SISTEMA DE DRENAGEM - SER V - OP	3.122.192,28		3.122.192,28
154510063.1112.0005	AMPLIACAO DO SISTEMA DE DRENAGEM - SER V			
154510063.1112.0011	RECUPERACAO DO SISTEMA DE DRENAGEM - SER V	818.255,70		818.255,70
154510063.1112.0015	AMPLIACAO DO SISTEMA DE DRENAGEM - SER V - OP			
154510063.1112.0020	LIMPEZA E DESOBSTRUCAO DE CANAIS - SER V	1.048.844,65		1.048.844,65
154510063.1112.0024	RECUPERACAO DO SISTEMA DE DRENAGEM - SER V - OP	1.255.091,93		1.255.091,93
154510063.1116.0000	PROGRAMA DE TRANSPORTE URBANO - TRANSFOR - SER V			
154510063.1116.0005	PROGRAMA DE TRANSPORTE URBANO - TRANSFOR - SER V			
154510095.0000.0000	PROGRAMA DE REQUALIFICACAO URBANA COM IN			
154510095.1355.0000	RECUPERACAO AMBIENTAL EM AREAS DE RISCO - SER V			
154510095.1355.0005	RECUPERACAO AMBIENTAL EM AREAS DE RISCO - SER V			
154510095.1356.0000	IMPLANTACAO DE INFRA-ESTRUTURA - SER V			
154510095.1356.0005	IMPLANTACAO DE INFRA-ESTRUTURA - SER V			
154510118.0000.0000	PROGRAMA MUNICIPAL DE DRENAGEM URBANA DE			
154510118.1449.0000	AMPLIACAO E DESOBSTRUCAO DA REDE DE DRENAGEM URBANA			
154510118.1449.0005	AMPLIACAO E DESOBSTRUCAO DA REDE DE DRENAGEM URBANA			
154520000.0000.0000	SERVICOS URBANOS	2.768.264,32	15.714,30	2.783.978,62
154520063.0000.0000	INFRA-ESTRUTURA VIARIA			
154520063.1477.0000	PROGRAMA MOBILIDADE URBANA - PROMOB FORTALEZA - SER			
154520063.1477.0005	PROGRAMA MOBILIDADE URBANA - PROMOB FORTALEZA - SER			
154520066.0000.0000	FORTALEZA LIMPA E BELA			
154520066.1162.0000	IMPLANTACAO DE POSTO DE RECICLAGEM DE RESIDUOS SOLID			
154520066.1162.0005	IMPLANTACAO DE POSTO DE RECICLAGEM DE RESIDUOS SOLI			
154520067.0000.0000	DESENVOLVIMENTO DOS SERVICOS PUBLICOS	2.768.264,32		2.768.264,32
154520067.1114.0000	REFORMA DO CEMITERIO DO BOM JARDIM - SER V	2.768.264,32		2.768.264,32

44000 - SECRETARIA EXECUTIVA REGIONAL V
Orçamento Fiscal

Exercício de 2010

A N E X O 6

44101 -SECRETARIA EXECUTIVA REGIONAL V		P R O G R A M A D E T R A B A L H O		
CODIGO	E S P E C I F I C A C A O	PROJETO	ATIVIDADE	T O T A L
154520067.1114.0002	REFORMA DO CEMITERIO DO BOM JARDIM - SER V	2.768.264,32		2.768.264,32
154520132.0000.0000	MEIO AMBIENTE E CONTROLE URBANO		15.714,30	15.714,30
154520132.2336.0000	MANUTENCAO DOS SERVICOS URBANOS - SER V		15.714,30	15.714,30
154520132.2336.0014	MANUTENCAO DOS SERVICOS URBANOS - SER V		15.714,30	15.714,30
170000000.0000.0000	SANEAMENTO	116.380,44		116.380,44
175120000.0000.0000	SANEAMENTO BASICO URBANO	116.380,44		116.380,44
175120081.0000.0000	SANEAMENTO BASICO / PAC	116.380,44		116.380,44
175120081.1119.0000	ESGOTAMENTO SANITARIO EM AREAS CRITICAS - SER V	116.380,44		116.380,44
175120081.1119.0005	ESGOTAMENTO SANITARIO EM AREAS CRITICAS - SER V	116.380,44		116.380,44
180000000.0000.0000	GESTAO AMBIENTAL		12.497,40	12.497,40
185410000.0000.0000	PRESERVACAO E CONSERVACAO AMBIENTAL		12.497,40	12.497,40
185410132.0000.0000	MEIO AMBIENTE E CONTROLE URBANO		12.497,40	12.497,40
185410132.2335.0000	DESENVOLVIMENTO DAS ACOES DE CONTROLE URBANO - SER V		12.497,40	12.497,40
185410132.2335.0014	DESENVOLVIMENTO DAS ACOES DE CONTROLE URBANO - SER V		12.497,40	12.497,40
270000000.0000.0000	DESPORTO E LAZER	53.410,59		53.410,59
278120000.0000.0000	DESPORTO COMUNITARIO	53.410,59		53.410,59
278120046.0000.0000	DESENVOLVIMENTO DO DESPORTO COMUNITARIO	53.410,59		53.410,59
278120046.1205.0000	RECUPERACAO DA INFRA-ESTRUTURA ESPORTIVA DA QUADRA E	53.410,59		53.410,59
278120046.1205.0004	IMPLANTACAO E RECUPERACAO DE INFRA-ESTRUTURA ESPORT			
278120046.1205.0005	IMPLANTACAO E RECUPERACAO DE INFRA-ESTRUTURA ESPORT	53.410,59		53.410,59
278120046.1205.0008	RECUPERACAO DA INFRA-ESTRUTURA ESPORTIVA DA QUADRA			
278120046.1376.0000	REFORMA EM CAMPOS ESPORTIVOS - SER V			
278120046.1376.0005	REFORMA EM CAMPOS ESPORTIVOS - SER V			
T O T A L		12.810.084,95	9.607.205,54	22.417.290,49

44000 - SECRETARIA EXECUTIVA REGIONAL V
Orçamento Fiscal

Exercício de 2010

A N E X O 2

CONSOLIDACAO DAS DESPESAS POR ORGAO		N A T U R E Z A D A D E S P E S A		
CODIGO	E S P E C I F I C A C A O	ELEMENTO	MODALIDADE	CATEGORIA/GRUPO
3.0.00.00	DESPESAS CORRENTES			11.427.756,49
3.1.00.00	PESSOAL E ENCARGOS SOCIAIS			4.640.220,19
3.1.90.00	APLICACOES DIRETAS		3.838.151,07	
3.1.90.09	SALARIO-FAMILIA	3.357,69		
3.1.90.11	VENCIMENTOS E VANTAGENS FIXAS - PE	3.698.122,20		
3.1.90.13	OBRIGACOES PATRONAIS	66.650,13		
3.1.90.16	OUTRAS DESPESAS VARIAVEIS - PESSOA	6.794,56		
3.1.90.34	OUTRAS DESPESAS DE PESSOAL DECORRE			
3.1.90.92	DESPESAS DE EXERCICIOS ANTERIORES	14.568,66		
3.1.90.96	RESSARCIMENTO DE DESPESAS DE PESSO	48.657,83		
3.1.91.00	APLICACOES DIRETAS DECORRENTES DE OPER		802.069,12	
3.1.91.13	OBRIGACOES PATRONAIS	802.069,12		
3.1.91.92	DESPESAS DE EXERCICIOS ANTERIORES			
3.3.00.00	OUTRAS DESPESAS CORRENTES			6.787.536,30
3.3.90.00	APLICACOES DIRETAS		6.787.536,30	
3.3.90.14	DIARIAS - CIVIL			
3.3.90.30	MATERIAL DE CONSUMO	125.174,91		
3.3.90.32	MATERIAL DE DISTRIBUICAO GRATUITA			
3.3.90.33	PASSAGENS E DESPESAS COM LOCOMOCAO			
3.3.90.36	OUTROS SERVICOS DE TERCEIROS - PF	116.546,91		
3.3.90.37	LOCACAO DE MAO-DE-OBRA	2.496.831,77		
3.3.90.39	OUTROS SERVICOS DE TERCEIROS - PJ	3.726.962,31		
3.3.90.46	AUXILIO-ALIMENTACAO	73.268,59		
3.3.90.47	OBRIGACOES TRIBUTARIAS CONTRIBUTIV	4.697,38		
3.3.90.92	DESPESAS DE EXERCICIOS ANTERIORES	244.054,43		
4.0.00.00	DESPESAS DE CAPITAL			10.989.534,00
4.4.00.00	INVESTIMENTOS			10.989.534,00
4.4.90.00	APLICACOES DIRETAS		10.989.534,00	
4.4.90.51	OBRAS E INSTALACOES	10.746.052,38		
4.4.90.52	EQUIPAMENTOS E MATERIAL PERMANENTE	17.814,50		
4.4.90.61	AQUISICAO DE IMOVEIS			
4.4.90.92	DESPESAS DE EXERCICIOS ANTERIORES	225.667,12		
4.4.90.93	INDENIZACOES E RESTITUICOES			
T O T A L				22.417.290,49

44000 - SECRETARIA EXECUTIVA REGIONAL V
Orçamento Fiscal

Exercício de 2010

A N E X O 7

CONSOLIDACAO DAS DESPESAS POR ORGAO		P R O G R A M A D E T R A B A L H O		
CODIGO	E S P E C I F I C A C A O	PROJETO	ATIVIDADE	T O T A L
04000000.0000.0000	ADMINISTRACAO	230.955,76	9.578.993,84	9.809.949,60
041220000.0000.0000	ADMINISTRACAO GERAL	230.955,76	9.578.993,84	9.809.949,60
041220002.0000.0000	APOIO ADMINISTRATIVO	230.955,76	9.578.993,84	9.809.949,60
041220002.1109.0000	CONSTRUCAO, AMPLIACAO E REFORMA DE PREDIOS PUBLICOS	230.955,76		230.955,76
041220002.1109.0005	CONSTRUCAO, AMPLIACAO E REFORMA DE PREDIOS PUBLICOS	230.955,76		230.955,76
041220002.2002.0000	MANUTENCAO DOS SERVICOS ADMINISTRATIVOS - SER V		4.938.773,65	4.938.773,65
041220002.2002.0017	MANUTENCAO DOS SERVICOS ADMINISTRATIVOS - SER V		4.938.773,65	4.938.773,65
041220002.2014.0000	REMUNERACAO DE PESSOAL ATIVO DO MUNICIPIO E ENCARGOS		4.640.220,19	4.640.220,19
041220002.2014.0017	REMUNERACAO DE PESSOAL ATIVO DO MUNICIPIO E ENCARGO		4.640.220,19	4.640.220,19
041220002.2320.0000	MANUTENCAO DA PRACA DO POVO - SER V			
041220002.2320.0005	MANUTENCAO DA PRACA DO POVO - SER V			
130000000.0000.0000	CULTURA	3.071.995,09		3.071.995,09
133920000.0000.0000	DIFUSAO CULTURAL	3.071.995,09		3.071.995,09
133920054.0000.0000	DESENVOLVIMENTO DA CULTURA			
133920054.1510.0000	SHOW CULTURAL NOS BAIRROS - SER V - EP			
133920054.1510.0005	SHOW CULTURAL NOS BAIRROS - SER V - EP			
133920115.0000.0000	INTEGRACAO CULTURA, ARTE, CIENCIA E ESPO	3.071.995,09		3.071.995,09
133920115.1408.0000	CONSTRUCAO DO CUCA - SER V - OP	3.071.995,09		3.071.995,09
133920115.1408.0005	CONSTRUCAO DO CUCA - SER V - OP	3.071.995,09		3.071.995,09
150000000.0000.0000	URBANISMO	9.337.343,07	15.714,30	9.353.057,37
151250000.0000.0000	NORMALIZACAO E FISCALIZACAO			
151250125.0000.0000	PROGRAMA DE MELHORIA DA QUALIDADE DE OBR			
151250125.2306.0000	CAPACITACAO DE SERVIDORES - QUALIFOR - SER V			
151250125.2306.0007	CAPACITACAO DE SERVIDORES - QUALIFOR - SER V			
154510000.0000.0000	INFRA-ESTRUTURA URBANA	6.569.078,75		6.569.078,75
154510023.0000.0000	INFRA-ESTRUTURA URBANA	1.617.173,58		1.617.173,58
154510023.1081.0000	URBANIZACAO DA AREA DE ENTRADA DO B. BOM JARDIM (ENT	1.617.173,58		1.617.173,58
154510023.1081.0005	URBANIZACAO DE AREAS - SER V			
154510023.1081.0012	URBANIZACAO DE AVENIDAS - SER V			
154510023.1081.0019	URBANIZACAO DE PRACAS - SER V	1.617.173,58		1.617.173,58
154510023.1081.0024	URBANIZACAO DE LAGOAS - SER V			
154510023.1081.0028	URBANIZACAO DE AREAS - SER V - OP			
154510023.1081.0033	URBANIZACAO DE PRACAS - SER V - OP			
154510023.1081.0040	REFORMA DA PRACA MONTENEGRO ENFRENTA A RUA MISTER R			
154510023.1081.0041	REFORMA DA PRACA UV-8 - CONJ. CEARA - SER V - EP			
154510023.1081.0042	REFORMA DA PRACA DO COLEGIO JOSE MILITAO (UV11) ENT			
154510023.1081.0049	URBANIZACAO DE PRACAS - PRACA NOVO LAR - MONDUBIM -			
154510023.1081.0053	CONSTRUCAO E URBANIZACAO DE UM CALCADA LOCALIZADO			
154510023.1081.0054	IMPLANTACAO DE PISTA DE COOPER DA AV. I CONJ. JOSE			
154510023.1081.0061	REFORMA DA PRACA NA SAO FIDELIS COM GETULIO VARGAS			
154510023.1081.0064	CONSTRUCAO DE PRACA NO CONJ. JARDIM FLUMINENSE - SE			
154510023.1081.0065	CONSTRUCAO DE PRACA NO PARQUE SANTA ROSA - SER V -			
154510023.1081.0066	CONSTRUCAO DE PRACA NO CAMPO DO ASA - SER V - EP			
154510023.1081.0067	REFORMA DA PRACA GRUPO DA PAZ 4° ETAPA CONJ. CEARA			
154510023.1081.0072	URBANIZACAO DA AREA DE ENTRADA DO B. BOM JARDIM (EN			

44000 - SECRETARIA EXECUTIVA REGIONAL V
Orçamento Fiscal

Exercício de 2010

A N E X O 7

CONSOLIDACAO DAS DESPESAS POR ORGAO		P R O G R A M A D E T R A B A L H O		
CODIGO	E S P E C I F I C A C A O	PROJETO	ATIVIDADE	T O T A L
154510023.1406.0000	CONSTRUCAO DE CICLOVIAS - SER V			
154510023.1406.0002	CONSTRUCAO DE CICLOVIAS - SER V			
154510023.1491.0000	PRACA DA JUVENTUDE - SER V			
154510023.1491.0005	PRACA DA JUVENTUDE - SER V			
154510063.0000.0000	INFRA-ESTRUTURA VIARIA	4.951.905,17		4.951.905,17
154510063.1110.0000	PAVIMENTACAO DA RUA JOSE ABILIO (ENTRE AV. BRAGANCA	1.829.712,89		1.829.712,89
154510063.1110.0005	AMPLIACAO DO SISTEMA VIARIO - SER V	62.766,39		62.766,39
154510063.1110.0010	AMPLIACAO DO SISTEMA VIARIO - SER V - OP	247.657,18		247.657,18
154510063.1110.0015	RECUPERACAO DO SISTEMA VIARIO - SER V - OP	53.960,06		53.960,06
154510063.1110.0016	RECUPERACAO DO SISTEMA VIARIO - SER V	1.465.329,26		1.465.329,26
154510063.1110.0104	PAVIMENTACAO POLIEDRICA DA RUA SANTA RITA GRANJA LI			
154510063.1110.0106	PAVIMENTACAO DA RUA HUMBERTO RODRIGUES - SER V - EP			
154510063.1110.0111	PAVIMENTACAO DA TRAVESSA SAO PEDRO (TRECHO ENTRE A			
154510063.1110.0114	PAVIMENTACAO DA RUA ERICO VENEFRIDO MELO (TRECHO EN			
154510063.1110.0115	PAVIMENTACAO DA RUA NORDICA (TRECHO ENTRE O N° 110			
154510063.1110.0116	PAVIMENTACAO DA TRAVESSA ALVARO CHAVES (TRECHO ENTR			
154510063.1110.0118	PAVIMENTACAO DO CONJUNTO SANTA MARIA GORETI ITAPERI			
154510063.1110.0119	PAVIMENTACAO DA RUA FRANKLIN BEZERRA ITAPERI - SER			
154510063.1110.0122	PAVIMENTACAO DE VIAS NA SER V - SER V - EP			
154510063.1110.0129	PAVIMENTACAO DA RUA JOSE ABILIO (ENTRE AV. BRAGANCA			
154510063.1112.0000	RECUPERACAO DO SISTEMA DE DRENAGEM - SER V - OP	3.122.192,28		3.122.192,28
154510063.1112.0005	AMPLIACAO DO SISTEMA DE DRENAGEM - SER V			
154510063.1112.0011	RECUPERACAO DO SISTEMA DE DRENAGEM - SER V	818.255,70		818.255,70
154510063.1112.0015	AMPLIACAO DO SISTEMA DE DRENAGEM - SER V - OP			
154510063.1112.0020	LIMPEZA E DESOBSTRUCAO DE CANAIS - SER V	1.048.844,65		1.048.844,65
154510063.1112.0024	RECUPERACAO DO SISTEMA DE DRENAGEM - SER V - OP	1.255.091,93		1.255.091,93
154510063.1116.0000	PROGRAMA DE TRANSPORTE URBANO - TRANSFOR - SER V			
154510063.1116.0005	PROGRAMA DE TRANSPORTE URBANO - TRANSFOR - SER V			
154510095.0000.0000	PROGRAMA DE REQUALIFICACAO URBANA COM IN			
154510095.1355.0000	RECUPERACAO AMBIENTAL EM AREAS DE RISCO - SER V			
154510095.1355.0005	RECUPERACAO AMBIENTAL EM AREAS DE RISCO - SER V			
154510095.1356.0000	IMPLANTACAO DE INFRA-ESTRUTURA - SER V			
154510095.1356.0005	IMPLANTACAO DE INFRA-ESTRUTURA - SER V			
154510118.0000.0000	PROGRAMA MUNICIPAL DE DRENAGEM URBANA DE			
154510118.1449.0000	AMPLIACAO E DESOBSTRUCAO DA REDE DE DRENAGEM URBANA			
154510118.1449.0005	AMPLIACAO E DESOBSTRUCAO DA REDE DE DRENAGEM URBANA			
154520000.0000.0000	SERVICOS URBANOS	2.768.264,32	15.714,30	2.783.978,62
154520063.0000.0000	INFRA-ESTRUTURA VIARIA			
154520063.1477.0000	PROGRAMA MOBILIDADE URBANA - PROMOB FORTALEZA - SER			
154520063.1477.0005	PROGRAMA MOBILIDADE URBANA - PROMOB FORTALEZA - SER			
154520066.0000.0000	FORTALEZA LIMPA E BELA			
154520066.1162.0000	IMPLANTACAO DE POSTO DE RECICLAGEM DE RESIDUOS SOLID			
154520066.1162.0005	IMPLANTACAO DE POSTO DE RECICLAGEM DE RESIDUOS SOLI			
154520067.0000.0000	DESENVOLVIMENTO DOS SERVICOS PUBLICOS	2.768.264,32		2.768.264,32
154520067.1114.0000	REFORMA DO CEMITERIO DO BOM JARDIM - SER V	2.768.264,32		2.768.264,32

44000 - SECRETARIA EXECUTIVA REGIONAL V
Orçamento Fiscal

Exercício de 2010

A N E X O 7

CONSOLIDACAO DAS DESPESAS POR ORGAO		P R O G R A M A D E T R A B A L H O		
CODIGO	E S P E C I F I C A C A O	PROJETO	ATIVIDADE	T O T A L
154520067.1114.0002	REFORMA DO CEMITERIO DO BOM JARDIM - SER V	2.768.264,32		2.768.264,32
154520132.0000.0000	MEIO AMBIENTE E CONTROLE URBANO		15.714,30	15.714,30
154520132.2336.0000	MANUTENCAO DOS SERVICOS URBANOS - SER V		15.714,30	15.714,30
154520132.2336.0014	MANUTENCAO DOS SERVICOS URBANOS - SER V		15.714,30	15.714,30
170000000.0000.0000	SANEAMENTO	116.380,44		116.380,44
175120000.0000.0000	SANEAMENTO BASICO URBANO	116.380,44		116.380,44
175120081.0000.0000	SANEAMENTO BASICO / PAC	116.380,44		116.380,44
175120081.1119.0000	ESGOTAMENTO SANITARIO EM AREAS CRITICAS - SER V	116.380,44		116.380,44
175120081.1119.0005	ESGOTAMENTO SANITARIO EM AREAS CRITICAS - SER V	116.380,44		116.380,44
180000000.0000.0000	GESTAO AMBIENTAL		12.497,40	12.497,40
185410000.0000.0000	PRESERVACAO E CONSERVACAO AMBIENTAL		12.497,40	12.497,40
185410132.0000.0000	MEIO AMBIENTE E CONTROLE URBANO		12.497,40	12.497,40
185410132.2335.0000	DESENVOLVIMENTO DAS ACOES DE CONTROLE URBANO - SER V		12.497,40	12.497,40
185410132.2335.0014	DESENVOLVIMENTO DAS ACOES DE CONTROLE URBANO - SER V		12.497,40	12.497,40
270000000.0000.0000	DESPORTO E LAZER	53.410,59		53.410,59
278120000.0000.0000	DESPORTO COMUNITARIO	53.410,59		53.410,59
278120046.0000.0000	DESENVOLVIMENTO DO DESPORTO COMUNITARIO	53.410,59		53.410,59
278120046.1205.0000	RECUPERACAO DA INFRA-ESTRUTURA ESPORTIVA DA QUADRA E	53.410,59		53.410,59
278120046.1205.0004	IMPLANTACAO E RECUPERACAO DE INFRA-ESTRUTURA ESPORT			
278120046.1205.0005	IMPLANTACAO E RECUPERACAO DE INFRA-ESTRUTURA ESPORT	53.410,59		53.410,59
278120046.1205.0008	RECUPERACAO DA INFRA-ESTRUTURA ESPORTIVA DA QUADRA			
278120046.1376.0000	REFORMA EM CAMPOS ESPORTIVOS - SER V			
278120046.1376.0005	REFORMA EM CAMPOS ESPORTIVOS - SER V			
T O T A L		12.810.084,95	9.607.205,54	22.417.290,49



SECRETARIA EXECUTIVA REGIONAL VI

45000 - SECRETARIA EXECUTIVA REGIONAL VI
Orçamento Fiscal

Exercício de 2010

A N E X O 2

45101 -SECRETARIA EXECUTIVA REGIONAL VI		N A T U R E Z A D A D E S P E S A		
CODIGO	E S P E C I F I C A C A O	ELEMENTO	MODALIDADE	CATEGORIA/GRUPO
3.0.00.00	DESPESAS CORRENTES			14.914.543,71
3.1.00.00	PESSOAL E ENCARGOS SOCIAIS			6.905.512,30
3.1.90.00	APLICACOES DIRETAS		5.655.233,88	
3.1.90.09	SALARIO-FAMILIA	4.479,63		
3.1.90.11	VENCIMENTOS E VANTAGENS FIXAS - PE	5.497.120,63		
3.1.90.13	OBRIGACOES PATRONAIS	80.410,23		
3.1.90.16	OUTRAS DESPESAS VARIAVEIS - PESSOA	7.257,80		
3.1.90.34	OUTRAS DESPESAS DE PESSOAL DECORRE			
3.1.90.92	DESPESAS DE EXERCICIOS ANTERIORES	16.455,06		
3.1.90.96	RESSARCIMENTO DE DESPESAS DE PESSO	49.510,53		
3.1.91.00	APLICACOES DIRETAS DECORRENTES DE OPER		1.250.278,42	
3.1.91.13	OBRIGACOES PATRONAIS	1.249.923,82		
3.1.91.92	DESPESAS DE EXERCICIOS ANTERIORES	354,60		
3.3.00.00	OUTRAS DESPESAS CORRENTES			8.009.031,41
3.3.90.00	APLICACOES DIRETAS		8.009.031,41	
3.3.90.14	DIARIAS - CIVIL			
3.3.90.30	MATERIAL DE CONSUMO	78.989,95		
3.3.90.33	PASSAGENS E DESPESAS COM LOCOMOCAO			
3.3.90.35	SERVICOS DE CONSULTORIA	784.066,79		
3.3.90.36	OUTROS SERVICOS DE TERCEIROS - PF	94.628,34		
3.3.90.37	LOCACAO DE MAO-DE-OBRA	1.352.461,48		
3.3.90.39	OUTROS SERVICOS DE TERCEIROS - PJ	4.792.413,40		
3.3.90.46	AUXILIO-ALIMENTACAO	81.994,68		
3.3.90.47	OBRIGACOES TRIBUTARIAS CONTRIBUTIV			
3.3.90.92	DESPESAS DE EXERCICIOS ANTERIORES	332.039,64		
3.3.90.93	INDENIZACOES E RESTITUICOES	492.437,13		
4.0.00.00	DESPESAS DE CAPITAL			5.440.744,62
4.4.00.00	INVESTIMENTOS			5.440.744,62
4.4.90.00	APLICACOES DIRETAS		5.440.744,62	
4.4.90.51	OBRAS E INSTALACOES	4.769.987,85		
4.4.90.52	EQUIPAMENTOS E MATERIAL PERMANENTE	11.573,86		
4.4.90.61	AQUISICAO DE IMOVEIS			
4.4.90.92	DESPESAS DE EXERCICIOS ANTERIORES	531.714,46		
4.4.90.93	INDENIZACOES E RESTITUICOES	127.468,45		
4.5.00.00	INVERSOES FINANCEIRAS			
4.5.90.00	APLICACOES DIRETAS			
4.5.90.61	AQUISICAO DE IMOVEIS			
T O T A L				20.355.288,33

45000 - SECRETARIA EXECUTIVA REGIONAL VI
Orçamento Fiscal

Exercício de 2010

A N E X O 6

45101 -SECRETARIA EXECUTIVA REGIONAL VI		P R O G R A M A D E T R A B A L H O		
CODIGO	E S P E C I F I C A C A O	PROJETO	ATIVIDADE	T O T A L
040000000.0000.0000	ADMINISTRACAO	1.025.856,38	12.976.032,77	14.001.889,15
041220000.0000.0000	ADMINISTRACAO GERAL	1.025.856,38	12.976.032,77	14.001.889,15
041220002.0000.0000	APOIO ADMINISTRATIVO	1.025.856,38	12.976.032,77	14.001.889,15
041220002.1109.0000	CONSTRUCAO, AMPLIACAO E REFORMA DE PREDIOS PUBLICOS	593.290,89		593.290,89
041220002.1109.0006	CONSTRUCAO, AMPLIACAO E REFORMA DE PREDIOS PUBLICOS	593.290,89		593.290,89
041220002.1233.0000	IMPLANTACAO DO CENTRO DE NEGOCIOS INFORMAIS (CAMELOD	432.565,49		432.565,49
041220002.1233.0006	IMPLANTACAO, AMPLIACAO E RECUPERACAO DE MERCADOS PU	432.565,49		432.565,49
041220002.1233.0009	IMPLANTACAO DO CENTRO DE NEGOCIOS INFORMAIS (CAMELO			
041220002.1380.0000	MELHORIA DOS SERVICOS PRESTADOS NOS MERCADOS - SER V			
041220002.1380.0002	MELHORIA DOS SERVICOS PRESTADOS NOS MERCADOS - SER			
041220002.2002.0000	MANUTENCAO DOS SERVICOS ADMINISTRATIVOS - SER VI		6.063.945,97	6.063.945,97
041220002.2002.0018	MANUTENCAO DOS SERVICOS ADMINISTRATIVOS - SER VI		6.063.945,97	6.063.945,97
041220002.2014.0000	REMUNERACAO DE PESSOAL ATIVO DO MUNICIPIO E ENCARGOS		6.905.512,30	6.905.512,30
041220002.2014.0018	REMUNERACAO DE PESSOAL ATIVO DO MUNICIPIO E ENCARGO		6.905.512,30	6.905.512,30
041220002.2320.0000	MANUTENCAO DA PRACA DO POVO - SER VI		6.574,50	6.574,50
041220002.2320.0006	MANUTENCAO DA PRACA DO POVO - SER VI		6.574,50	6.574,50
130000000.0000.0000	CULTURA			
133920000.0000.0000	DIFUSAO CULTURAL			
133920054.0000.0000	DESENVOLVIMENTO DA CULTURA			
133920054.1510.0000	SHOW CULTURAL NOS BAIROS - SER VI - EP			
133920054.1510.0006	SHOW CULTURAL NOS BAIROS - SER VI - EP			
133920115.0000.0000	INTEGRACAO CULTURA, ARTE, CIENCIA E ESPO			
133920115.1408.0000	CONSTRUCAO DO CUCA - SER VI - OP			
133920115.1408.0006	CONSTRUCAO DO CUCA - SER VI - OP			
150000000.0000.0000	URBANISMO	6.336.838,06	3.500,00	6.340.338,06
151250000.0000.0000	NORMALIZACAO E FISCALIZACAO			
151250125.0000.0000	PROGRAMA DE MELHORIA DA QUALIDADE DE OBR			
151250125.2306.0000	CAPACITACAO DE SERVIDORES - QUALIFOR - SER VI			
151250125.2306.0008	CAPACITACAO DE SERVIDORES - QUALIFOR - SER VI			
154510000.0000.0000	INFRA-ESTRUTURA URBANA	6.265.738,06		6.265.738,06
154510023.0000.0000	INFRA-ESTRUTURA URBANA	1.120.625,94		1.120.625,94
154510023.1081.0000	CONSTRUCAO DA PRACA NA RUA C (RUA E E F) JARDIM PRIM	761.648,74		761.648,74
154510023.1081.0006	URBANIZACAO DE AREAS - SER VI			
154510023.1081.0013	URBANIZACAO DE AVENIDAS - SER VI	148.663,56		148.663,56
154510023.1081.0020	URBANIZACAO DE PRACAS - SER VI	612.985,18		612.985,18
154510023.1081.0025	URBANIZACAO DE LAGOAS - SER VI			
154510023.1081.0038	RECUPERACAO DE LAGOA - SER VI - OP			
154510023.1081.0043	REFORMA DA PRACA RENASCER DIAS MACEDO - SER VI - EP			
154510023.1081.0044	REFORMA DA PRACA NA AV. PEDRO DANTAS - DIAS MACEDO			
154510023.1081.0050	URBANIZACAO DE POLO DE LAZER - SER VI			
154510023.1081.0052	REFORMA DA PRACA NOSSA SENHORA DE APARECIDA NO BAIR			
154510023.1081.0056	REFORMA DA PRACA NO CONJUNTO RESIDENCIAL BANDEIRANT			
154510023.1081.0058	REFORMA DA PRACA DO CONJUNTO AQUI FICO - ENEAS ARRU			
154510023.1081.0059	REFORMA DA PRACA DO CONJUNTO ALMIRANTE TAMANDARE -			
154510023.1081.0068	CONSTRUCAO DA PRACA NA RUA C (RUA E E F) JARDIM PRI			

45000 - SECRETARIA EXECUTIVA REGIONAL VI
Orçamento Fiscal

Exercício de 2010

A N E X O 6

45101 -SECRETARIA EXECUTIVA REGIONAL VI		P R O G R A M A D E T R A B A L H O		
CODIGO	E S P E C I F I C A C A O	PROJETO	ATIVIDADE	T O T A L
154510023.1491.0000	PRACA DA JUVENTUDE - SER VI	358.977,20		358.977,20
154510023.1491.0006	PRACA DA JUVENTUDE - SER VI	358.977,20		358.977,20
154510063.0000.0000	INFRA-ESTRUTURA VIARIA	5.145.112,12		5.145.112,12
154510063.1110.0000	PAVIMENTACAO E DRENAGEM DA RUA ROBERTO DE CARVALHO P	1.136.006,55		1.136.006,55
154510063.1110.0006	AMPLIACAO DO SISTEMA VIARIO - SER VI	218.696,08		218.696,08
154510063.1110.0012	AMPLIACAO DO SISTEMA VIARIO - SER VI - OP			
154510063.1110.0032	PAVIMENTACAO DA RUA JURANDIR LEONEL ALENCAR (BR 116			
154510063.1110.0098	RECUPERACAO DO SISTEMA VIARIO - SER VI - OP			
154510063.1110.0099	RECUPERACAO DO SISTEMA VIARIO - SER - VI	917.310,47		917.310,47
154510063.1110.0100	CALCAMENTO DA RUA AMELIA ALVES BEZERRA SITUADA NO			
154510063.1110.0101	CALCAMENTO DA RUA UCRANIA SITUADA NO BAIRRO PASSARE			
154510063.1110.0102	CALCAMENTO DA RUA GEOVANE BATISTA MONTINNI SITUADA			
154510063.1110.0103	CALCAMENTO DA RUA ROBERTO DE CARVALHO SITUADA NO BA			
154510063.1110.0105	PAVIMENTACAO DA RUA DO MERCADO - SER VI - EP			
154510063.1110.0107	PAVIMENTACAO EM PARALELEPIPEDO REJUNTADO COM ARGAMA			
154510063.1110.0109	PAVIMENTACAO EM PARALELEPIPEDO REJUNTADO COM ARGAMA			
154510063.1110.0113	PAVIMENTACAO DE VIAS NO CONJUNTO PALMEIRAS/JANGURUS			
154510063.1110.0117	PAVIMENTACAO DA RUA OTILIA DE CARVALHO - SER VI - E			
154510063.1110.0127	PAVIMENTACAO E DRENAGEM DA RUA ROBERTO DE CARVALHO			
154510063.1112.0000	LIMPEZA E DESOBSTRUCAO DE LAGOAS E CANAIS - SER VI	4.009.105,57		4.009.105,57
154510063.1112.0006	AMPLIACAO DO SISTEMA DE DRENAGEM - SER VI	1.363.206,78		1.363.206,78
154510063.1112.0012	RECUPERACAO DO SISTEMA DE DRENAGEM - SER VI	699.313,99		699.313,99
154510063.1112.0021	LIMPEZA E DESOBSTRUCAO DE LAGOAS E CANAIS - SER VI	1.946.584,80		1.946.584,80
154510063.1116.0000	PROGRAMA DE TRANSPORTE URBANO - TRANSFOR - SER VI			
154510063.1116.0006	PROGRAMA DE TRANSPORTE URBANO - TRANSFOR - SER VI			
154510118.0000.0000	PROGRAMA MUNICIPAL DE DRENAGEM URBANA DE			
154510118.1449.0000	AMPLIACAO E DESOBSTRUCAO DA REDE DE DRENAGEM URBANA			
154510118.1449.0006	AMPLIACAO E DESOBSTRUCAO DA REDE DE DRENAGEM URBANA			
154510131.0000.0000	PAC DA MOBILIDADE URBANA			
154510131.1504.0000	DINAMIZACAO DOS CORREDORES DE TRANSPORTE - IMPLANTAC			
154510131.1504.0006	DINAMIZACAO DOS CORREDORES DE TRANSPORTE - IMPLANTA			
154520000.0000.0000	SERVICOS URBANOS	71.100,00	3.500,00	74.600,00
154520063.0000.0000	INFRA-ESTRUTURA VIARIA			
154520063.1477.0000	PROGRAMA MOBILIDADE URBANA - PROMOB FORTALEZA - SER			
154520063.1477.0006	PROGRAMA MOBILIDADE URBANA - PROMOB FORTALEZA - SER			
154520066.0000.0000	FORTALEZA LIMPA E BELA			
154520066.1162.0000	CONSTRUCAO DE CENTRO DE RECICLAGEM - SER VI - OP			
154520066.1162.0006	IMPLANTACAO DE POSTO DE RECICLAGEM DE RESIDUOS SOLI			
154520066.1162.0008	CONSTRUCAO DE CENTRO DE RECICLAGEM - SER VI - OP			
154520067.0000.0000	DESENVOLVIMENTO DOS SERVICOS PUBLICOS	71.100,00		71.100,00
154520067.1114.0000	REFORMA E AMPLIACAO DE CEMITERIO - SER VI	71.100,00		71.100,00
154520067.1114.0003	REFORMA E AMPLIACAO DE CEMITERIO - SER VI	71.100,00		71.100,00
154520132.0000.0000	MEIO AMBIENTE E CONTROLE URBANO		3.500,00	3.500,00
154520132.2336.0000	MANUTENCAO DOS SERVICOS URBANOS - SER VI		3.500,00	3.500,00
154520132.2336.0015	MANUTENCAO DOS SERVICOS URBANOS - SER VI		3.500,00	3.500,00

45000 - SECRETARIA EXECUTIVA REGIONAL VI
Orçamento Fiscal

Exercício de 2010

A N E X O 6

45101 -SECRETARIA EXECUTIVA REGIONAL VI		P R O G R A M A D E T R A B A L H O		
CODIGO	E S P E C I F I C A C A O	PROJETO	ATIVIDADE	T O T A L
170000000.0000.0000	SANEAMENTO			
175120000.0000.0000	SANEAMENTO BASICO URBANO			
175120081.0000.0000	SANEAMENTO BASICO / PAC			
175120081.1119.0000	SANEAMENTO BASICO EM AREAS CRITICAS - SER VI			
175120081.1119.0012	SANEAMENTO BASICO EM AREAS CRITICAS - SER VI			
180000000.0000.0000	GESTAO AMBIENTAL			
185410000.0000.0000	PRESERVACAO E CONSERVACAO AMBIENTAL			
185410079.0000.0000	PARQUE URBANO TEMATICO - BIOPARQUE			
185410079.1412.0000	REFORMA E AMPLIACAO DO ZOOLOGICO MUNICIPAL - SER VI			
185410079.1412.0001	REFORMA E AMPLIACAO DO ZOOLOGICO MUNICIPAL - SER VI			
185410079.1478.0000	IMPLANTACAO DO BIOPARQUE DE FORTALEZA (COPA 2014) -			
185410079.1478.0001	IMPLANTACAO DO BIOPARQUE DE FORTALEZA (COPA 2014) -			
185410132.0000.0000	MEIO AMBIENTE E CONTROLE URBANO			
185410132.2335.0000	DESENVOLVIMENTO DAS ACOES DE CONTROLE URBANO - SER V			
185410132.2335.0015	DESENVOLVIMENTO DAS ACOES DE CONTROLE URBANO - SER			
270000000.0000.0000	DESPORTO E LAZER	13.061,12		13.061,12
278120000.0000.0000	DESPORTO COMUNITARIO	13.061,12		13.061,12
278120046.0000.0000	DESENVOLVIMENTO DO DESPORTO COMUNITARIO	13.061,12		13.061,12
278120046.1205.0000	REFORMA DO CAMPO ESPORTIVO DO CONJUNTO ALVORADA - SE			
278120046.1205.0006	IMPLANTACAO E RECUPERACAO DE INFRA-ESTRUTURA ESPORT			
278120046.1205.0010	CONSTRUCAO DO GINASIO POLIESPORTIVO DA GRANDE MESEJ			
278120046.1205.0011	REFORMA DO CAMPO ESPORTIVO DO CONJUNTO ALVORADA - S			
278120046.1376.0000	REFORMA EM CAMPOS ESPORTIVOS - SER VI - OP	13.061,12		13.061,12
278120046.1376.0006	REFORMA EM CAMPOS ESPORTIVOS - SER VI	13.061,12		13.061,12
278120046.1376.0008	REFORMA EM CAMPOS ESPORTIVOS - SER VI - OP			
T O T A L		7.375.755,56	12.979.532,77	20.355.288,33

45000 - SECRETARIA EXECUTIVA REGIONAL VI
Orçamento Fiscal

Exercício de 2010

A N E X O 2

CONSOLIDACAO DAS DESPESAS POR ORGAO		N A T U R E Z A D A D E S P E S A		
CODIGO	E S P E C I F I C A C A O	ELEMENTO	MODALIDADE	CATEGORIA/GRUPO
3.0.00.00	DESPESAS CORRENTES			14.914.543,71
3.1.00.00	PESSOAL E ENCARGOS SOCIAIS			6.905.512,30
3.1.90.00	APLICACOES DIRETAS		5.655.233,88	
3.1.90.09	SALARIO-FAMILIA	4.479,63		
3.1.90.11	VENCIMENTOS E VANTAGENS FIXAS - PE	5.497.120,63		
3.1.90.13	OBRIGACOES PATRONAIS	80.410,23		
3.1.90.16	OUTRAS DESPESAS VARIAVEIS - PESSOA	7.257,80		
3.1.90.34	OUTRAS DESPESAS DE PESSOAL DECORRE			
3.1.90.92	DESPESAS DE EXERCICIOS ANTERIORES	16.455,06		
3.1.90.96	RESSARCIMENTO DE DESPESAS DE PESSO	49.510,53		
3.1.91.00	APLICACOES DIRETAS DECORRENTES DE OPER		1.250.278,42	
3.1.91.13	OBRIGACOES PATRONAIS	1.249.923,82		
3.1.91.92	DESPESAS DE EXERCICIOS ANTERIORES	354,60		
3.3.00.00	OUTRAS DESPESAS CORRENTES			8.009.031,41
3.3.90.00	APLICACOES DIRETAS		8.009.031,41	
3.3.90.14	DIARIAS - CIVIL			
3.3.90.30	MATERIAL DE CONSUMO	78.989,95		
3.3.90.33	PASSAGENS E DESPESAS COM LOCOMOCAO			
3.3.90.35	SERVICOS DE CONSULTORIA	784.066,79		
3.3.90.36	OUTROS SERVICOS DE TERCEIROS - PF	94.628,34		
3.3.90.37	LOCACAO DE MAO-DE-OBRA	1.352.461,48		
3.3.90.39	OUTROS SERVICOS DE TERCEIROS - PJ	4.792.413,40		
3.3.90.46	AUXILIO-ALIMENTACAO	81.994,68		
3.3.90.47	OBRIGACOES TRIBUTARIAS CONTRIBUTIV			
3.3.90.92	DESPESAS DE EXERCICIOS ANTERIORES	332.039,64		
3.3.90.93	INDENIZACOES E RESTITUICOES	492.437,13		
4.0.00.00	DESPESAS DE CAPITAL			5.440.744,62
4.4.00.00	INVESTIMENTOS			5.440.744,62
4.4.90.00	APLICACOES DIRETAS		5.440.744,62	
4.4.90.51	OBRAS E INSTALACOES	4.769.987,85		
4.4.90.52	EQUIPAMENTOS E MATERIAL PERMANENTE	11.573,86		
4.4.90.61	AQUISICAO DE IMOVEIS			
4.4.90.92	DESPESAS DE EXERCICIOS ANTERIORES	531.714,46		
4.4.90.93	INDENIZACOES E RESTITUICOES	127.468,45		
4.5.00.00	INVERSOES FINANCEIRAS			
4.5.90.00	APLICACOES DIRETAS			
4.5.90.61	AQUISICAO DE IMOVEIS			
T O T A L				20.355.288,33

45000 - SECRETARIA EXECUTIVA REGIONAL VI
Orçamento Fiscal

Exercício de 2010

A N E X O 7

CONSOLIDACAO DAS DESPESAS POR ORGAO		P R O G R A M A D E T R A B A L H O		
CODIGO	E S P E C I F I C A C A O	PROJETO	ATIVIDADE	T O T A L
040000000.0000.0000	ADMINISTRACAO	1.025.856,38	12.976.032,77	14.001.889,15
041220000.0000.0000	ADMINISTRACAO GERAL	1.025.856,38	12.976.032,77	14.001.889,15
041220002.0000.0000	APOIO ADMINISTRATIVO	1.025.856,38	12.976.032,77	14.001.889,15
041220002.1109.0000	CONSTRUCAO, AMPLIACAO E REFORMA DE PREDIOS PUBLICOS	593.290,89		593.290,89
041220002.1109.0006	CONSTRUCAO, AMPLIACAO E REFORMA DE PREDIOS PUBLICOS	593.290,89		593.290,89
041220002.1233.0000	IMPLANTACAO DO CENTRO DE NEGOCIOS INFORMAIS (CAMELOD	432.565,49		432.565,49
041220002.1233.0006	IMPLANTACAO, AMPLIACAO E RECUPERACAO DE MERCADOS PU	432.565,49		432.565,49
041220002.1233.0009	IMPLANTACAO DO CENTRO DE NEGOCIOS INFORMAIS (CAMELO			
041220002.1380.0000	MELHORIA DOS SERVICOS PRESTADOS NOS MERCADOS - SER V			
041220002.1380.0002	MELHORIA DOS SERVICOS PRESTADOS NOS MERCADOS - SER			
041220002.2002.0000	MANUTENCAO DOS SERVICOS ADMINISTRATIVOS - SER VI		6.063.945,97	6.063.945,97
041220002.2002.0018	MANUTENCAO DOS SERVICOS ADMINISTRATIVOS - SER VI		6.063.945,97	6.063.945,97
041220002.2014.0000	REMUNERACAO DE PESSOAL ATIVO DO MUNICIPIO E ENCARGOS		6.905.512,30	6.905.512,30
041220002.2014.0018	REMUNERACAO DE PESSOAL ATIVO DO MUNICIPIO E ENCARGO		6.905.512,30	6.905.512,30
041220002.2320.0000	MANUTENCAO DA PRACA DO POVO - SER VI		6.574,50	6.574,50
041220002.2320.0006	MANUTENCAO DA PRACA DO POVO - SER VI		6.574,50	6.574,50
130000000.0000.0000	CULTURA			
133920000.0000.0000	DIFUSAO CULTURAL			
133920054.0000.0000	DESENVOLVIMENTO DA CULTURA			
133920054.1510.0000	SHOW CULTURAL NOS BAIROS - SER VI - EP			
133920054.1510.0006	SHOW CULTURAL NOS BAIROS - SER VI - EP			
133920115.0000.0000	INTEGRACAO CULTURA, ARTE, CIENCIA E ESPO			
133920115.1408.0000	CONSTRUCAO DO CUCA - SER VI - OP			
133920115.1408.0006	CONSTRUCAO DO CUCA - SER VI - OP			
150000000.0000.0000	URBANISMO	6.336.838,06	3.500,00	6.340.338,06
151250000.0000.0000	NORMALIZACAO E FISCALIZACAO			
151250125.0000.0000	PROGRAMA DE MELHORIA DA QUALIDADE DE OBR			
151250125.2306.0000	CAPACITACAO DE SERVIDORES - QUALIFOR - SER VI			
151250125.2306.0008	CAPACITACAO DE SERVIDORES - QUALIFOR - SER VI			
154510000.0000.0000	INFRA-ESTRUTURA URBANA	6.265.738,06		6.265.738,06
154510023.0000.0000	INFRA-ESTRUTURA URBANA	1.120.625,94		1.120.625,94
154510023.1081.0000	CONSTRUCAO DA PRACA NA RUA C (RUA E E F) JARDIM PRIM	761.648,74		761.648,74
154510023.1081.0006	URBANIZACAO DE AREAS - SER VI			
154510023.1081.0013	URBANIZACAO DE AVENIDAS - SER VI	148.663,56		148.663,56
154510023.1081.0020	URBANIZACAO DE PRACAS - SER VI	612.985,18		612.985,18
154510023.1081.0025	URBANIZACAO DE LAGOAS - SER VI			
154510023.1081.0038	RECUPERACAO DE LAGOA - SER VI - OP			
154510023.1081.0043	REFORMA DA PRACA RENASCER DIAS MACEDO - SER VI - EP			
154510023.1081.0044	REFORMA DA PRACA NA AV. PEDRO DANTAS - DIAS MACEDO			
154510023.1081.0050	URBANIZACAO DE POLO DE LAZER - SER VI			
154510023.1081.0052	REFORMA DA PRACA NOSSA SENHORA DE APARECIDA NO BAIR			
154510023.1081.0056	REFORMA DA PRACA NO CONJUNTO RESIDENCIAL BANDEIRANT			
154510023.1081.0058	REFORMA DA PRACA DO CONJUNTO AQUI FICO - ENEAS ARRU			
154510023.1081.0059	REFORMA DA PRACA DO CONJUNTO ALMIRANTE TAMANDARE -			
154510023.1081.0068	CONSTRUCAO DA PRACA NA RUA C (RUA E E F) JARDIM PRI			

45000 - SECRETARIA EXECUTIVA REGIONAL VI
Orçamento Fiscal

Exercício de 2010

A N E X O 7

CONSOLIDACAO DAS DESPESAS POR ORGAO		P R O G R A M A D E T R A B A L H O		
CODIGO	E S P E C I F I C A C A O	PROJETO	ATIVIDADE	T O T A L
154510023.1491.0000	PRACA DA JUVENTUDE - SER VI	358.977,20		358.977,20
154510023.1491.0006	PRACA DA JUVENTUDE - SER VI	358.977,20		358.977,20
154510063.0000.0000	INFRA-ESTRUTURA VIARIA	5.145.112,12		5.145.112,12
154510063.1110.0000	PAVIMENTACAO E DRENAGEM DA RUA ROBERTO DE CARVALHO P	1.136.006,55		1.136.006,55
154510063.1110.0006	AMPLIACAO DO SISTEMA VIARIO - SER VI	218.696,08		218.696,08
154510063.1110.0012	AMPLIACAO DO SISTEMA VIARIO - SER VI - OP			
154510063.1110.0032	PAVIMENTACAO DA RUA JURANDIR LEONEL ALENCAR (BR 116			
154510063.1110.0098	RECUPERACAO DO SISTEMA VIARIO - SER VI - OP			
154510063.1110.0099	RECUPERACAO DO SISTEMA VIARIO - SER - VI	917.310,47		917.310,47
154510063.1110.0100	CALCAMENTO DA RUA AMELIA ALVES BEZERRA SITUADA NO			
154510063.1110.0101	CALCAMENTO DA RUA UCRANIA SITUADA NO BAIRRO PASSARE			
154510063.1110.0102	CALCAMENTO DA RUA GEOVANE BATISTA MONTINNI SITUADA			
154510063.1110.0103	CALCAMENTO DA RUA ROBERTO DE CARVALHO SITUADA NO BA			
154510063.1110.0105	PAVIMENTACAO DA RUA DO MERCADO - SER VI - EP			
154510063.1110.0107	PAVIMENTACAO EM PARALELEPIPEDO REJUNTADO COM ARGAMA			
154510063.1110.0109	PAVIMENTACAO EM PARALELEPIPEDO REJUNTADO COM ARGAMA			
154510063.1110.0113	PAVIMENTACAO DE VIAS NO CONJUNTO PALMEIRAS/JANGURUS			
154510063.1110.0117	PAVIMENTACAO DA RUA OTILIA DE CARVALHO - SER VI - E			
154510063.1110.0127	PAVIMENTACAO E DRENAGEM DA RUA ROBERTO DE CARVALHO			
154510063.1112.0000	LIMPEZA E DESOBSTRUCAO DE LAGOAS E CANAIS - SER VI	4.009.105,57		4.009.105,57
154510063.1112.0006	AMPLIACAO DO SISTEMA DE DRENAGEM - SER VI	1.363.206,78		1.363.206,78
154510063.1112.0012	RECUPERACAO DO SISTEMA DE DRENAGEM - SER VI	699.313,99		699.313,99
154510063.1112.0021	LIMPEZA E DESOBSTRUCAO DE LAGOAS E CANAIS - SER VI	1.946.584,80		1.946.584,80
154510063.1116.0000	PROGRAMA DE TRANSPORTE URBANO - TRANSFOR - SER VI			
154510063.1116.0006	PROGRAMA DE TRANSPORTE URBANO - TRANSFOR - SER VI			
154510118.0000.0000	PROGRAMA MUNICIPAL DE DRENAGEM URBANA DE			
154510118.1449.0000	AMPLIACAO E DESOBSTRUCAO DA REDE DE DRENAGEM URBANA			
154510118.1449.0006	AMPLIACAO E DESOBSTRUCAO DA REDE DE DRENAGEM URBANA			
154510131.0000.0000	PAC DA MOBILIDADE URBANA			
154510131.1504.0000	DINAMIZACAO DOS CORREDORES DE TRANSPORTE - IMPLANTAC			
154510131.1504.0006	DINAMIZACAO DOS CORREDORES DE TRANSPORTE - IMPLANTA			
154520000.0000.0000	SERVICOS URBANOS	71.100,00	3.500,00	74.600,00
154520063.0000.0000	INFRA-ESTRUTURA VIARIA			
154520063.1477.0000	PROGRAMA MOBILIDADE URBANA - PROMOB FORTALEZA - SER			
154520063.1477.0006	PROGRAMA MOBILIDADE URBANA - PROMOB FORTALEZA - SER			
154520066.0000.0000	FORTALEZA LIMPA E BELA			
154520066.1162.0000	CONSTRUCAO DE CENTRO DE RECICLAGEM - SER VI - OP			
154520066.1162.0006	IMPLANTACAO DE POSTO DE RECICLAGEM DE RESIDUOS SOLI			
154520066.1162.0008	CONSTRUCAO DE CENTRO DE RECICLAGEM - SER VI - OP			
154520067.0000.0000	DESENVOLVIMENTO DOS SERVICOS PUBLICOS	71.100,00		71.100,00
154520067.1114.0000	REFORMA E AMPLIACAO DE CEMITERIO - SER VI	71.100,00		71.100,00
154520067.1114.0003	REFORMA E AMPLIACAO DE CEMITERIO - SER VI	71.100,00		71.100,00
154520132.0000.0000	MEIO AMBIENTE E CONTROLE URBANO		3.500,00	3.500,00
154520132.2336.0000	MANUTENCAO DOS SERVICOS URBANOS - SER VI		3.500,00	3.500,00
154520132.2336.0015	MANUTENCAO DOS SERVICOS URBANOS - SER VI		3.500,00	3.500,00

45000 - SECRETARIA EXECUTIVA REGIONAL VI
Orçamento Fiscal

Exercício de 2010

A N E X O 7

CONSOLIDACAO DAS DESPESAS POR ORGAO		P R O G R A M A D E T R A B A L H O		
CODIGO	E S P E C I F I C A C A O	PROJETO	ATIVIDADE	T O T A L
170000000.0000.0000	SANEAMENTO			
175120000.0000.0000	SANEAMENTO BASICO URBANO			
175120081.0000.0000	SANEAMENTO BASICO / PAC			
175120081.1119.0000	SANEAMENTO BASICO EM AREAS CRITICAS - SER VI			
175120081.1119.0012	SANEAMENTO BASICO EM AREAS CRITICAS - SER VI			
180000000.0000.0000	GESTAO AMBIENTAL			
185410000.0000.0000	PRESERVACAO E CONSERVACAO AMBIENTAL			
185410079.0000.0000	PARQUE URBANO TEMATICO - BIOPARQUE			
185410079.1412.0000	REFORMA E AMPLIACAO DO ZOOLOGICO MUNICIPAL - SER VI			
185410079.1412.0001	REFORMA E AMPLIACAO DO ZOOLOGICO MUNICIPAL - SER VI			
185410079.1478.0000	IMPLANTACAO DO BIOPARQUE DE FORTALEZA (COPA 2014) -			
185410079.1478.0001	IMPLANTACAO DO BIOPARQUE DE FORTALEZA (COPA 2014) -			
185410132.0000.0000	MEIO AMBIENTE E CONTROLE URBANO			
185410132.2335.0000	DESENVOLVIMENTO DAS ACOES DE CONTROLE URBANO - SER V			
185410132.2335.0015	DESENVOLVIMENTO DAS ACOES DE CONTROLE URBANO - SER			
270000000.0000.0000	DESPORTO E LAZER	13.061,12		13.061,12
278120000.0000.0000	DESPORTO COMUNITARIO	13.061,12		13.061,12
278120046.0000.0000	DESENVOLVIMENTO DO DESPORTO COMUNITARIO	13.061,12		13.061,12
278120046.1205.0000	REFORMA DO CAMPO ESPORTIVO DO CONJUNTO ALVORADA - SE			
278120046.1205.0006	IMPLANTACAO E RECUPERACAO DE INFRA-ESTRUTURA ESPORT			
278120046.1205.0010	CONSTRUCAO DO GINASIO POLIESPORTIVO DA GRANDE MESEJ			
278120046.1205.0011	REFORMA DO CAMPO ESPORTIVO DO CONJUNTO ALVORADA - S			
278120046.1376.0000	REFORMA EM CAMPOS ESPORTIVOS - SER VI - OP	13.061,12		13.061,12
278120046.1376.0006	REFORMA EM CAMPOS ESPORTIVOS - SER VI	13.061,12		13.061,12
278120046.1376.0008	REFORMA EM CAMPOS ESPORTIVOS - SER VI - OP			
T O T A L		7.375.755,56	12.979.532,77	20.355.288,33



ENCARGOS GERAIS DO MUNICÍPIO

80000 - ENCARGOS GERAIS DO MUNICÍPIO
Orçamento Fiscal

Exercício de 2010

A N E X O 2

80101 -RECURSOS SOB SUPERVISAO DA PROCURADORIA GERAL		N A T U R E Z A D A D E S P E S A		
CODIGO	E S P E C I F I C A C A O	ELEMENTO	MODALIDADE	CATEGORIA/GRUPO
3.0.00.00	DESPESAS CORRENTES			12.809.642,83
3.1.00.00	PESSOAL E ENCARGOS SOCIAIS			12.646.235,07
3.1.90.00	APLICACOES DIRETAS		12.646.235,07	
3.1.90.91	SENTENCAS JUDICIAIS	12.646.235,07		
3.3.00.00	OUTRAS DESPESAS CORRENTES			163.407,76
3.3.90.00	APLICACOES DIRETAS		163.407,76	
3.3.90.91	SENTENCAS JUDICIAIS			
3.3.90.92	DESPESAS DE EXERCICIOS ANTERIORES			
3.3.90.93	INDENIZACOES E RESTITUICOES	163.407,76		
4.0.00.00	DESPESAS DE CAPITAL			
4.4.00.00	INVESTIMENTOS			
4.4.90.00	APLICACOES DIRETAS			
4.4.90.91	SENTENCAS JUDICIAIS			
T O T A L				12.809.642,83

80000 - ENCARGOS GERAIS DO MUNICÍPIO
Orçamento Fiscal

Exercício de 2010

A N E X O 6

80101 -RECURSOS SOB SUPERVISAO DA PROCURADORIA GERAL		P R O G R A M A D E T R A B A L H O		
CODIGO	E S P E C I F I C A C A O	PROJETO	ATIVIDADE	T O T A L
280000000.0000.0000	ENCARGOS ESPECIAIS		12.809.642,83	12.809.642,83
288460000.0000.0000	OUTROS ENCARGOS ESPECIAIS		12.809.642,83	12.809.642,83
288460901.0000.0000	OPERACOES ESPECIAIS: CUMPRIMENTO DE SENT		12.809.642,83	12.809.642,83
288460901.0001.0000	CUMPRIMENTO DE SENTENCA JUDICIAL - MUNICIPIO		12.809.642,83	12.809.642,83
288460901.0001.0001	CUMPRIMENTO DE SENTENCA JUDICIAL - MUNICIPIO		12.809.642,83	12.809.642,83
T O T A L			12.809.642,83	12.809.642,83

80000 - ENCARGOS GERAIS DO MUNICÍPIO
Orçamento Fiscal

Exercício de 2010

A N E X O 2

80102 -RECURSOS SOB SUPERVISAO DA SECRETARIA DE ADMINISTRACAO		N A T U R E Z A D A D E S P E S A		
CODIGO	E S P E C I F I C A C A O	ELEMENTO	MODALIDADE	CATEGORIA/GRUPO
3.0.00.00	DESPESAS CORRENTES			2.050.505,83
3.1.00.00	PESSOAL E ENCARGOS SOCIAIS			120.400,71
3.1.90.00	APLICACOES DIRETAS		109.713,27	
3.1.90.03	PENSOES	46.410,00		
3.1.90.09	SALARIO-FAMILIA			
3.1.90.11	VENCIMENTOS E VANTAGENS FIXAS - PE	63.303,27		
3.1.90.92	DESPESAS DE EXERCICIOS ANTERIORES			
3.1.91.00	APLICACOES DIRETAS DECORRENTES DE OPER		10.687,44	
3.1.91.13	OBRIGACOES PATRONAIS	10.687,44		
3.1.91.92	DESPESAS DE EXERCICIOS ANTERIORES			
3.3.00.00	OUTRAS DESPESAS CORRENTES			1.930.105,12
3.3.90.00	APLICACOES DIRETAS		1.930.105,12	
3.3.90.36	OUTROS SERVICOS DE TERCEIROS - PF	105.424,95		
3.3.90.39	OUTROS SERVICOS DE TERCEIROS - PJ	934.523,17		
3.3.90.41	CONTRIBUICOES	890.157,00		
3.3.90.47	OBRIGACOES TRIBUTARIAS CONTRIBUTIV			
T O T A L				2.050.505,83

80000 - ENCARGOS GERAIS DO MUNICÍPIO
Orçamento Fiscal

Exercício de 2010

A N E X O 6

80102 -RECURSOS SOB SUPERVISAO DA SECRETARIA DE ADMINISTRACAO		P R O G R A M A D E T R A B A L H O		
CODIGO	E S P E C I F I C A C A O	PROJETO	ATIVIDADE	T O T A L
040000000.0000.0000	ADMINISTRACAO		1.930.105,12	1.930.105,12
041220000.0000.0000	ADMINISTRACAO GERAL		1.930.105,12	1.930.105,12
041220002.0000.0000	APOIO ADMINISTRATIVO		1.930.105,12	1.930.105,12
041220002.2090.0000	ALUGUEIS E CORRELATOS DA ADMINISTRACAO - MUNICIPIO		1.039.948,12	1.039.948,12
041220002.2090.0001	ALUGUEIS E CORRELATOS DA ADMINISTRACAO - MUNICIPIO		1.039.948,12	1.039.948,12
041220002.2118.0000	ENCARGO COM A LIQUIDACAO DO FRIFORT - MUNICIPIO		890.157,00	890.157,00
041220002.2118.0001	ENCARGO COM A LIQUIDACAO DO FRIFORT - MUNICIPIO		890.157,00	890.157,00
280000000.0000.0000	ENCARGOS ESPECIAIS		120.400,71	120.400,71
288460000.0000.0000	OUTROS ENCARGOS ESPECIAIS		120.400,71	120.400,71
288460904.0000.0000	OPERACOES ESPECIAIS: OUTROS ENCARGOS ESP		120.400,71	120.400,71
288460904.0004.0000	ENCARGOS COM PESSOAL EM DISPONIBILIDADE - MUNICIPIO		73.990,71	73.990,71
288460904.0004.0001	ENCARGOS COM PESSOAL EM DISPONIBILIDADE - MUNICIPIO		73.990,71	73.990,71
288460904.0005.0000	ENCARGOS COM PENSAO ADMINISTRATIVA - MUNICIPIO		46.410,00	46.410,00
288460904.0005.0001	ENCARGOS COM PENSAO ADMINISTRATIVA - MUNICIPIO		46.410,00	46.410,00
T O T A L			2.050.505,83	2.050.505,83

80000 - ENCARGOS GERAIS DO MUNICÍPIO
Orçamento Fiscal

Exercício de 2010

A N E X O 2

CONSOLIDACAO DAS DESPESAS POR ORGAO		N A T U R E Z A D A D E S P E S A		
CODIGO	E S P E C I F I C A C A O	ELEMENTO	MODALIDADE	CATEGORIA/GRUPO
3.0.00.00	DESPESAS CORRENTES			14.860.148,66
3.1.00.00	PESSOAL E ENCARGOS SOCIAIS			12.766.635,78
3.1.90.00	APLICACOES DIRETAS		12.755.948,34	
3.1.90.03	PENSOES	46.410,00		
3.1.90.09	SALARIO-FAMILIA			
3.1.90.11	VENCIMENTOS E VANTAGENS FIXAS - PE	63.303,27		
3.1.90.91	SENTENCAS JUDICIAIS	12.646.235,07		
3.1.90.92	DESPESAS DE EXERCICIOS ANTERIORES			
3.1.91.00	APLICACOES DIRETAS DECORRENTES DE OPER		10.687,44	
3.1.91.13	OBRIGACOES PATRONAIS	10.687,44		
3.1.91.92	DESPESAS DE EXERCICIOS ANTERIORES			
3.3.00.00	OUTRAS DESPESAS CORRENTES			2.093.512,88
3.3.90.00	APLICACOES DIRETAS		2.093.512,88	
3.3.90.36	OUTROS SERVICOS DE TERCEIROS - PF	105.424,95		
3.3.90.39	OUTROS SERVICOS DE TERCEIROS - PJ	934.523,17		
3.3.90.41	CONTRIBUICOES	890.157,00		
3.3.90.47	OBRIGACOES TRIBUTARIAS CONTRIBUTIV			
3.3.90.91	SENTENCAS JUDICIAIS			
3.3.90.92	DESPESAS DE EXERCICIOS ANTERIORES			
3.3.90.93	INDENIZACOES E RESTITUICOES	163.407,76		
4.0.00.00	DESPESAS DE CAPITAL			
4.4.00.00	INVESTIMENTOS			
4.4.90.00	APLICACOES DIRETAS			
4.4.90.91	SENTENCAS JUDICIAIS			
T O T A L				14.860.148,66

80000 - ENCARGOS GERAIS DO MUNICÍPIO
Orçamento Fiscal

Exercício de 2010

A N E X O 7

CONSOLIDACAO DAS DESPESAS POR ORGAO		P R O G R A M A D E T R A B A L H O		
CODIGO	E S P E C I F I C A C A O	PROJETO	ATIVIDADE	T O T A L
040000000.0000.0000	ADMINISTRACAO		1.930.105,12	1.930.105,12
041220000.0000.0000	ADMINISTRACAO GERAL		1.930.105,12	1.930.105,12
041220002.0000.0000	APOIO ADMINISTRATIVO		1.930.105,12	1.930.105,12
041220002.2090.0000	ALUGUEIS E CORRELATOS DA ADMINISTRACAO - MUNICIPIO		1.039.948,12	1.039.948,12
041220002.2090.0001	ALUGUEIS E CORRELATOS DA ADMINISTRACAO - MUNICIPIO		1.039.948,12	1.039.948,12
041220002.2118.0000	ENCARGO COM A LIQUIDACAO DO FRIFORT - MUNICIPIO		890.157,00	890.157,00
041220002.2118.0001	ENCARGO COM A LIQUIDACAO DO FRIFORT - MUNICIPIO		890.157,00	890.157,00
280000000.0000.0000	ENCARGOS ESPECIAIS		12.930.043,54	12.930.043,54
288460000.0000.0000	OUTROS ENCARGOS ESPECIAIS		12.930.043,54	12.930.043,54
288460901.0000.0000	OPERACOES ESPECIAIS: CUMPRIMENTO DE SENT		12.809.642,83	12.809.642,83
288460901.0001.0000	CUMPRIMENTO DE SENTENCA JUDICIAL - MUNICIPIO		12.809.642,83	12.809.642,83
288460901.0001.0001	CUMPRIMENTO DE SENTENCA JUDICIAL - MUNICIPIO		12.809.642,83	12.809.642,83
288460904.0000.0000	OPERACOES ESPECIAIS: OUTROS ENCARGOS ESP		120.400,71	120.400,71
288460904.0004.0000	ENCARGOS COM PESSOAL EM DISPONIBILIDADE - MUNICIPIO		73.990,71	73.990,71
288460904.0004.0001	ENCARGOS COM PESSOAL EM DISPONIBILIDADE - MUNICIPIO		73.990,71	73.990,71
288460904.0005.0000	ENCARGOS COM PENSAO ADMINISTRATIVA - MUNICIPIO		46.410,00	46.410,00
288460904.0005.0001	ENCARGOS COM PENSAO ADMINISTRATIVA - MUNICIPIO		46.410,00	46.410,00
T O T A L			14.860.148,66	14.860.148,66



ENCARGOS FINANCEIROS DO MUNICÍPIO

81000 - ENCARGOS FINANCEIROS DO MUNICÍPIO
Orçamento Fiscal

Exercício de 2010

A N E X O 2

81101 -RECURSOS SOB SUPERVISAO DA SECRETARIA DE FINANÇAS		N A T U R E Z A D A D E S P E S A		
CODIGO	E S P E C I F I C A C A O	ELEMENTO	MODALIDADE	CATEGORIA/GRUPO
3.0.00.00	DESPESAS CORRENTES			22.973.581,21
3.2.00.00	JUROS E ENCARGOS DA DIVIDA			11.390.184,23
3.2.90.00	APLICACOES DIRETAS		11.390.184,23	
3.2.90.21	JUROS SOBRE A DIVIDA POR CONTRATO	10.342.223,57		
3.2.90.22	OUTROS ENCARGOS SOBRE A DIVIDA POR	1.047.960,66		
3.3.00.00	OUTRAS DESPESAS CORRENTES			11.583.396,98
3.3.90.00	APLICACOES DIRETAS		11.583.396,98	
3.3.90.47	OBRIGACOES TRIBUTARIAS CONTRIBUTIV	11.583.396,98		
4.0.00.00	DESPESAS DE CAPITAL			68.957.690,36
4.5.00.00	INVERSOES FINANCEIRAS			3.999.398,38
4.5.90.00	APLICACOES DIRETAS		3.999.398,38	
4.5.90.65	CONSTITUICAO OU AUMENTO DE CAPITAL	3.999.398,38		
4.6.00.00	AMORTIZACAO DA DIVIDA			64.958.291,98
4.6.90.00	APLICACOES DIRETAS		64.958.291,98	
4.6.90.71	PRINCIPAL DA DIVIDA CONTRATUAL RES	64.958.291,98		
T O T A L				91.931.271,57

81000 - ENCARGOS FINANCEIROS DO MUNICÍPIO
Orçamento Fiscal

Exercício de 2010

A N E X O 6

81101 -RECURSOS SOB SUPERVISAO DA SECRETARIA DE FINANÇAS		P R O G R A M A D E T R A B A L H O		
CODIGO	E S P E C I F I C A C A O	PROJETO	ATIVIDADE	T O T A L
280000000.0000.0000	ENCARGOS ESPECIAIS		91.931.271,57	91.931.271,57
288430000.0000.0000	SERVICO DA DIVIDA INTERNA		75.276.924,85	75.276.924,85
288430902.0000.0000	OPERACOES ESPECIAIS: SERVICO DA DIVIDA I		75.276.924,85	75.276.924,85
288430902.0002.0000	SERVICO DA DIVIDA INTERNA - MUNICIPIO		75.276.924,85	75.276.924,85
288430902.0002.0001	SERVICO DA DIVIDA INTERNA - MUNICIPIO		75.276.924,85	75.276.924,85
288440000.0000.0000	SERVICO DA DIVIDA EXTERNA		1.071.551,36	1.071.551,36
288440906.0000.0000	OPERACOES ESPECIAIS: SERVICO DA DIVIDA E		1.071.551,36	1.071.551,36
288440906.0008.0000	SERVICO DA DIVIDA EXTERNA		1.071.551,36	1.071.551,36
288440906.0008.0001	SERVICO DA DIVIDA EXTERNA		1.071.551,36	1.071.551,36
288460000.0000.0000	OUTROS ENCARGOS ESPECIAIS		15.582.795,36	15.582.795,36
288460903.0000.0000	OPERACOES ESPECIAIS: CONTRIBUICAO PARA A		11.583.396,98	11.583.396,98
288460903.0003.0000	CONTRIBUICAO PARA FORMACAO DO PASEP - MUNICIPIO		11.583.396,98	11.583.396,98
288460903.0003.0001	CONTRIBUICAO PARA FORMACAO DO PASEP - MUNICIPIO		11.583.396,98	11.583.396,98
288460905.0000.0000	OPERACOES ESPECIAIS : PARTICIPACAO ACION		3.999.398,38	3.999.398,38
288460905.0007.0000	PARTICIPACAO DO MUNICIPIO NO CAPITAL DE EMPRESAS EST		3.999.398,38	3.999.398,38
288460905.0007.0001	PARTICIPACAO DO MUNICIPIO NO CAPITAL DE EMPRESAS ES		3.999.398,38	3.999.398,38
T O T A L			91.931.271,57	91.931.271,57

81000 - ENCARGOS FINANCEIROS DO MUNICÍPIO
Orçamento Fiscal

Exercício de 2010

A N E X O 2

CONSOLIDACAO DAS DESPESAS POR ORGAO		N A T U R E Z A D A D E S P E S A		
CODIGO	E S P E C I F I C A C A O	ELEMENTO	MODALIDADE	CATEGORIA/GRUPO
3.0.00.00	DESPESAS CORRENTES			22.973.581,21
3.2.00.00	JUROS E ENCARGOS DA DIVIDA			11.390.184,23
3.2.90.00	APLICACOES DIRETAS		11.390.184,23	
3.2.90.21	JUROS SOBRE A DIVIDA POR CONTRATO	10.342.223,57		
3.2.90.22	OUTROS ENCARGOS SOBRE A DIVIDA POR	1.047.960,66		
3.3.00.00	OUTRAS DESPESAS CORRENTES			11.583.396,98
3.3.90.00	APLICACOES DIRETAS		11.583.396,98	
3.3.90.47	OBRIGACOES TRIBUTARIAS CONTRIBUTIV	11.583.396,98		
4.0.00.00	DESPESAS DE CAPITAL			68.957.690,36
4.5.00.00	INVERSOES FINANCEIRAS			3.999.398,38
4.5.90.00	APLICACOES DIRETAS		3.999.398,38	
4.5.90.65	CONSTITUICAO OU AUMENTO DE CAPITAL	3.999.398,38		
4.6.00.00	AMORTIZACAO DA DIVIDA			64.958.291,98
4.6.90.00	APLICACOES DIRETAS		64.958.291,98	
4.6.90.71	PRINCIPAL DA DIVIDA CONTRATUAL RES	64.958.291,98		
T O T A L				91.931.271,57

81000 - ENCARGOS FINANCEIROS DO MUNICÍPIO
Orçamento Fiscal

Exercício de 2010

A N E X O 7

CONSOLIDACAO DAS DESPESAS POR ORGAO		P R O G R A M A D E T R A B A L H O		
CODIGO	E S P E C I F I C A C A O	PROJETO	ATIVIDADE	T O T A L
280000000.0000.0000	ENCARGOS ESPECIAIS		91.931.271,57	91.931.271,57
288430000.0000.0000	SERVICO DA DIVIDA INTERNA		75.276.924,85	75.276.924,85
288430902.0000.0000	OPERACOES ESPECIAIS: SERVICO DA DIVIDA I		75.276.924,85	75.276.924,85
288430902.0002.0000	SERVICO DA DIVIDA INTERNA - MUNICIPIO		75.276.924,85	75.276.924,85
288430902.0002.0001	SERVICO DA DIVIDA INTERNA - MUNICIPIO		75.276.924,85	75.276.924,85
288440000.0000.0000	SERVICO DA DIVIDA EXTERNA		1.071.551,36	1.071.551,36
288440906.0000.0000	OPERACOES ESPECIAIS: SERVICO DA DIVIDA E		1.071.551,36	1.071.551,36
288440906.0008.0000	SERVICO DA DIVIDA EXTERNA		1.071.551,36	1.071.551,36
288440906.0008.0001	SERVICO DA DIVIDA EXTERNA		1.071.551,36	1.071.551,36
288460000.0000.0000	OUTROS ENCARGOS ESPECIAIS		15.582.795,36	15.582.795,36
288460903.0000.0000	OPERACOES ESPECIAIS: CONTRIBUICAO PARA A		11.583.396,98	11.583.396,98
288460903.0003.0000	CONTRIBUICAO PARA FORMACAO DO PASEP - MUNICIPIO		11.583.396,98	11.583.396,98
288460903.0003.0001	CONTRIBUICAO PARA FORMACAO DO PASEP - MUNICIPIO		11.583.396,98	11.583.396,98
288460905.0000.0000	OPERACOES ESPECIAIS : PARTICIPACAO ACION		3.999.398,38	3.999.398,38
288460905.0007.0000	PARTICIPACAO DO MUNICIPIO NO CAPITAL DE EMPRESAS EST		3.999.398,38	3.999.398,38
288460905.0007.0001	PARTICIPACAO DO MUNICIPIO NO CAPITAL DE EMPRESAS ES		3.999.398,38	3.999.398,38
T O T A L			91.931.271,57	91.931.271,57



CONSOLIDADO FISCAL



PROGRAMA DE TRABALHO DO GOVERNO

PROGRAMA DE TRABALHO DE GOVERNO
Orçamento Fiscal

Exercício de 2010

A N E X O 2

CONSOLIDACAO GERAL DAS DESPESAS		N A T U R E Z A D A D E S P E S A		
CODIGO	E S P E C I F I C A C A O	ELEMENTO	MODALIDADE	CATEGORIA/GRUPO
3.0.00.00	DESPESAS CORRENTES			1.625.772.928,91
3.1.00.00	PESSOAL E ENCARGOS SOCIAIS			829.299.366,04
3.1.90.00	APLICACOES DIRETAS		713.036.945,74	
3.1.90.03	PENSOES	339.075,36		
3.1.90.04	CONTRATAÇÃO POR TEMPO DETERMINADO	38.264.866,28		
3.1.90.09	SALARIO-FAMILIA	588.674,74		
3.1.90.11	VENCIMENTOS E VANTAGENS FIXAS - PE	602.698.055,77		
3.1.90.13	OBRIGACOES PATRONAIS	29.853.305,95		
3.1.90.16	OUTRAS DESPESAS VARIÁVEIS - PESSOA	97.985,36		
3.1.90.34	OUTRAS DESPESAS DE PESSOAL DECORRE	17.381.158,46		
3.1.90.91	SENTENCAS JUDICIAIS	12.646.235,07		
3.1.90.92	DESPESAS DE EXERCICIOS ANTERIORES	5.789.814,85		
3.1.90.94	INDENIZACOES RESTITUICOES TRABALHI			
3.1.90.96	RESSARCIMENTO DE DESPESAS DE PESSO	5.377.773,90		
3.1.91.00	APLICACOES DIRETAS DECORRENTES DE OPER		116.262.420,30	
3.1.91.13	OBRIGACOES PATRONAIS	116.224.893,53		
3.1.91.92	DESPESAS DE EXERCICIOS ANTERIORES	37.526,77		
3.2.00.00	JUROS E ENCARGOS DA DIVIDA			11.390.184,23
3.2.90.00	APLICACOES DIRETAS		11.390.184,23	
3.2.90.21	JUROS SOBRE A DIVIDA POR CONTRATO	10.342.223,57		
3.2.90.22	OUTROS ENCARGOS SOBRE A DIVIDA POR	1.047.960,66		
3.3.00.00	OUTRAS DESPESAS CORRENTES			785.083.378,64
3.3.20.00	TRANSFERENCIA A UNIAO		1.614.902,73	
3.3.20.30	MATERIAL DE CONSUMO			
3.3.20.39	OUTROS SERVICOS DE TERCEIROS - PJ			
3.3.20.81	DISTRIBUICAO CONST OU LEGAL DE REC	1.614.902,73		
3.3.30.00	TRANSFERENCIAS A ESTADOS E AO DISTRITO F		742.545,03	
3.3.30.81	DISTRIBUICAO CONST OU LEGAL DE REC	742.545,03		
3.3.50.00	TRANSF.A INSTITUI.PRIVADA S/FIM LUCRATIV		32.192.326,52	
3.3.50.39	OUTROS SERVICOS DE TERCEIROS - PJ	674.400,00		
3.3.50.41	CONTRIBUICOES	20.641.062,70		
3.3.50.43	SUBVENCOES SOCIAIS	10.876.863,82		
3.3.90.00	APLICACOES DIRETAS		750.533.604,36	
3.3.90.10	OUTROS BENEFICIOS DE NATUREZA SOCIAL			
3.3.90.14	DIARIAS - CIVIL	500.560,00		
3.3.90.18	AUXILIO FINANCEIRO A ESTUDANTES			
3.3.90.30	MATERIAL DE CONSUMO	57.680.118,75		
3.3.90.31	PREMIACOES CULTURAIS, ARTISTICAS,	3.004.834,74		
3.3.90.32	MATERIAL DE DISTRIBUICAO GRATUITA	6.103.975,16		
3.3.90.33	PASSAGENS E DESPESAS COM LOCOMOCAO	4.188.034,37		
3.3.90.35	SERVICOS DE CONSULTORIA	8.431.667,11		
3.3.90.36	OUTROS SERVICOS DE TERCEIROS - PF	9.118.875,43		
3.3.90.37	LOCACAO DE MAO-DE-OBRA	117.739.145,78		
3.3.90.39	OUTROS SERVICOS DE TERCEIROS - PJ	479.452.256,64		
3.3.90.41	CONTRIBUICOES	930.157,00		

PROGRAMA DE TRABALHO DE GOVERNO
Orçamento Fiscal

Exercício de 2010

A N E X O 2

CONSOLIDACAO GERAL DAS DESPESAS		N A T U R E Z A D A D E S P E S A		
CODIGO	E S P E C I F I C A C A O	ELEMENTO	MODALIDADE	CATEGORIA/GRUPO
3.3.90.46	AUXILIO-ALIMENTACAO	11.536.846,46		
3.3.90.47	OBRIGACOES TRIBUTARIAS CONTRIBUTIV	16.885.619,80		
3.3.90.48	OUTROS AUXILIOS FINANCEIROS A PESS	355.084,00		
3.3.90.91	SENTENCAS JUDICIAIS	24.651,90		
3.3.90.92	DESPESAS DE EXERCICIOS ANTERIORES	30.998.449,38		
3.3.90.93	INDENIZACOES E RESTITUICOES	3.583.327,84		
3.3.90.95	INDENIZACAO PELA EXECUCAO DE TRABA			
3.3.91.00	APLICACOES DIRETAS DECORRENTES DE OPER			
3.3.91.39	OUTROS SERVICOS DE TERCEIROS - PJ			
4.0.00.00	DESPESAS DE CAPITAL			358.167.697,48
4.4.00.00	INVESTIMENTOS			279.886.804,08
4.4.20.00	TRANSFERENCIAS A UNIAO			
4.4.20.52	EQUIPAMENTOS E MATERIAL PERMANENTE			
4.4.50.00	TRANSFERENCIAS A INSTITUICOES PRIVADAS S		3.721.438,80	
4.4.50.42	AUXILIOS	3.721.438,80		
4.4.90.00	APLICACOES DIRETAS		276.165.365,28	
4.4.90.14	DIARIAS - CIVIL	25.810,00		
4.4.90.30	MATERIAL DE CONSUMO			
4.4.90.33	PASSAGENS E DESPESAS COM LOCOMOCAO			
4.4.90.35	SERVICOS DE CONSULTORIA	4.315.189,73		
4.4.90.36	OUTROS SERVICOS DE TERCEIROS - PF			
4.4.90.37	LOCACAO DE MAO-DE-OBRA			
4.4.90.39	OUTROS SERVICOS DE TERCEIROS - PJ	3.127.965,67		
4.4.90.51	OBRAS E INSTALACOES	211.650.526,31		
4.4.90.52	EQUIPAMENTOS E MATERIAL PERMANENTE	18.335.974,26		
4.4.90.61	AQUISICAO DE IMOVEIS	19.026.419,08		
4.4.90.66	CONCESSAO DE EMPRESTIMOS E FINANCI			
4.4.90.91	SENTENCAS JUDICIAIS			
4.4.90.92	DESPESAS DE EXERCICIOS ANTERIORES	18.941.670,65		
4.4.90.93	INDENIZACOES E RESTITUICOES	741.809,58		
4.5.00.00	INVERSOES FINANCEIRAS			13.322.601,42
4.5.90.00	APLICACOES DIRETAS		13.322.601,42	
4.5.90.61	AQUISICAO DE IMOVEIS	9.219.803,03		
4.5.90.65	CONSTITUICAO OU AUMENTO DE CAPITAL	3.999.398,38		
4.5.90.66	CONCESSAO DE EMPRESTIMOS E FINANCI	103.400,01		
4.6.00.00	AMORTIZACAO DA DIVIDA			64.958.291,98
4.6.90.00	APLICACOES DIRETAS		64.958.291,98	
4.6.90.71	PRINCIPAL DA DIVIDA CONTRATUAL RES	64.958.291,98		
	T O T A L			1.983.940.626,39

PROGRAMA DE TRABALHO DE GOVERNO
Orçamento Fiscal

Exercício de 2010

A N E X O 7

CONSOLIDACAO GERAL DAS DESPESAS

P R O G R A M A D E T R A B A L H O

CODIGO	E S P E C I F I C A C A O	PROJETO	ATIVIDADE	T O T A L
01000000.0000.0000	LEGISLATIVA	168.004,10	82.530.104,27	82.698.108,37
010310000.0000.0000	ACAO LEGISLATIVA	168.004,10	82.530.104,27	82.698.108,37
010310001.0000.0000	ATUACAO LEGISLATIVA DA CAMARA MUNICIPAL	168.004,10	82.530.104,27	82.698.108,37
010310001.1225.0000	REFORMA, AMPLIACAO E ACESSIBILIDADE DA SEDE DO LEGIS	162.178,41		162.178,41
010310001.1225.0001	REFORMA, AMPLIACAO E ACESSIBILIDADE DA SEDE DO LEGI	162.178,41		162.178,41
010310001.1438.0000	REALIZACAO DE CONSULTAS PLEBISCITARIAS E REFERENDARI	5.825,69		5.825,69
010310001.1438.0001	REALIZACAO DE CONSULTAS PLEBISCITARIAS E REFERENDAR	5.825,69		5.825,69
010310001.2001.0000	REALIZACAO DE PLEBISCITOS E/OU REFERENDOS EM DEFESA		19.210.879,74	19.210.879,74
010310001.2001.0001	MANUTENCAO DO PROCESSO LEGISLATIVO - MUNICIPIO		19.210.879,74	19.210.879,74
010310001.2001.0002	REALIZACAO DE PLEBISCITOS E/OU REFERENDOS EM DEFESA			
010310001.2002.0000	MANUTENCAO DOS SERVICOS ADMINISTRATIVOS - MUNICIPIO		2.280.058,15	2.280.058,15
010310001.2002.0001	MANUTENCAO DOS SERVICOS ADMINISTRATIVOS - MUNICIPIO		2.280.058,15	2.280.058,15
010310001.2014.0000	PAGAMENTO DO PESSOAL E ENCARGOS SOCIAIS DOS SERVIDOR		61.009.166,38	61.009.166,38
010310001.2014.0001	PAGAMENTO DO PESSOAL E ENCARGOS SOCIAIS DAS ATIVIDA		26.369.576,39	26.369.576,39
010310001.2014.0002	PAGAMENTO DO PESSOAL E ENCARGOS SOCIAIS DOS SERVIDO		34.639.589,99	34.639.589,99
010310001.2154.0000	APOIO FINANCEIRO A UNIAO DOS VEREADORES DO CEARA - M		30.000,00	30.000,00
010310001.2154.0001	APOIO FINANCEIRO A UNIAO DOS VEREADORES DO CEARA -		30.000,00	30.000,00
010310001.2172.0000	MANUTENCAO DO INSTITUTO AMERICO BARREIRA - MUNICIPIO			
010310001.2172.0001	MANUTENCAO DO INSTITUTO AMERICO BARREIRA - MUNICIPI			
030000000.0000.0000	ESSENCIAL A JUSTICA		24.672.924,31	24.672.924,31
030920000.0000.0000	REPRESENTACAO JUDICIAL E EXTRAJUDICIAL		2.219.122,92	2.219.122,92
030920004.0000.0000	DEFESA JURIDICA DO MUNICIPIO		2.219.122,92	2.219.122,92
030920004.2005.0000	DEFESA DOS INTERESSES DO MUNICIPIO - MUNICIPIO		2.219.122,92	2.219.122,92
030920004.2005.0001	DEFESA DOS INTERESSES DO MUNICIPIO - MUNICIPIO		2.219.122,92	2.219.122,92
031220000.0000.0000	ADMINISTRACAO GERAL		22.221.597,18	22.221.597,18
031220002.0000.0000	APOIO ADMINISTRATIVO		22.221.597,18	22.221.597,18
031220002.2006.0000	RACIONALIZACAO E INFORMATIZACAO - MUNICIPIO		5.940,00	5.940,00
031220002.2006.0001	RACIONALIZACAO E INFORMATIZACAO - MUNICIPIO		5.940,00	5.940,00
031220002.2014.0000	REMUNERACAO DE PESSOAL ATIVO DO MUNICIPIO E ENCARGOS		22.215.657,18	22.215.657,18
031220002.2014.0004	REMUNERACAO DE PESSOAL ATIVO DO MUNICIPIO E ENCARGO		22.215.657,18	22.215.657,18
031280000.0000.0000	FORMACAO DE RECURSOS HUMANOS		232.204,21	232.204,21
031280005.0000.0000	CAPACITACAO DE SERVIDORES PUBLICOS		232.204,21	232.204,21
031280005.2007.0000	CAPACITACAO DE PROCURADORES - MUNICIPIO		232.204,21	232.204,21
031280005.2007.0001	CAPACITACAO DE PROCURADORES - MUNICIPIO		232.204,21	232.204,21
040000000.0000.0000	ADMINISTRACAO	17.897.167,78	337.224.204,83	355.121.372,61
041210000.0000.0000	PLANEJAMENTO E ORCAMENTO	185.260,00	1.622.090,17	1.807.350,17
041210007.0000.0000	INTEGRACAO ENTRE PLANEJAMENTO E ORCAMENT	185.260,00		185.260,00
041210007.1001.0000	DESENVOLVIMENTO DO SISTEMA INTEGRADO DE ORCAMENTO -	185.260,00		185.260,00
041210007.1001.0001	DESENVOLVIMENTO DO SISTEMA INTEGRADO DE ORCAMENTO -	185.260,00		185.260,00
041210007.2011.0000	ACOMPANHAMENTO E REVISAO DO PLANO DIRETOR - MUNICIPI			
041210007.2011.0001	ACOMPANHAMENTO E REVISAO DO PLANO PLURIANUAL - MUNI			
041210007.2011.0002	ACOMPANHAMENTO E REVISAO DO PLANO DIRETOR - MUNICIP			
041210096.0000.0000	ORCAMENTO PARTICIPATIVO		1.622.090,17	1.622.090,17
041210096.2178.0000	PREPARACAO E ELABORACAO DO OP - MUNICIPIO - OP		1.622.090,17	1.622.090,17
041210096.2178.0001	PREPARACAO E ELABORACAO DO OP - MUNICIPIO - OP		1.622.090,17	1.622.090,17

PROGRAMA DE TRABALHO DE GOVERNO
Orçamento Fiscal

Exercício de 2010

A N E X O 7

CONSOLIDACAO GERAL DAS DESPESAS		P R O G R A M A D E T R A B A L H O		
CODIGO	E S P E C I F I C A C A O	PROJETO	ATIVIDADE	T O T A L
041220000.0000.0000	ADMINISTRACAO GERAL	8.963.427,15	322.377.299,97	331.340.727,12
041220002.0000.0000	APOIO ADMINISTRATIVO	8.963.427,15	250.365.010,44	259.328.437,59
041220002.1028.0000	REALIZACAO DE CONCURSOS E SELECAO DE PESSOAL - MUNIC	1.198.398,46		1.198.398,46
041220002.1028.0001	REALIZACAO DE CONCURSOS E SELECAO DE PESSOAL - MUNI	1.198.398,46		1.198.398,46
041220002.1109.0000	CONSTRUCAO, AMPLIACAO E REFORMA DE PREDIOS PUBLICOS	6.919.243,64		6.919.243,64
041220002.1109.0001	CONSTRUCAO, AMPLIACAO E REFORMA DE PREDIOS PUBLICOS	1.614.338,33		1.614.338,33
041220002.1109.0002	CONSTRUCAO, AMPLIACAO E REFORMA DE PREDIOS PUBLICOS	4.125.709,23		4.125.709,23
041220002.1109.0003	CONSTRUCAO, AMPLIACAO E REFORMA DE PREDIOS PUBLICOS	87.334,92		87.334,92
041220002.1109.0004	CONSTRUCAO, AMPLIACAO E REFORMA DE PREDIOS PUBLICOS	234.739,63		234.739,63
041220002.1109.0005	CONSTRUCAO, AMPLIACAO E REFORMA DE PREDIOS PUBLICOS	230.955,76		230.955,76
041220002.1109.0006	CONSTRUCAO, AMPLIACAO E REFORMA DE PREDIOS PUBLICOS	593.290,89		593.290,89
041220002.1109.0007	CONSTRUCAO, AMPLIACAO E REFORMA DE PREDIOS PUBLICOS			
041220002.1109.0008	CONSTRUCAO, AMPLIACAO E RECUPERACAO DE PREDIOS PUBL	32.874,88		32.874,88
041220002.1109.0016	AMPLIACAO E REFORMA DA SEDE DO PODER LEGISLATIVO -			
041220002.1167.0000	MODERNIZACAO DO PLANO DE CARGOS E SALARIOS - MUNICIP			
041220002.1167.0001	MODERNIZACAO DO PLANO DE CARGOS E SALARIOS - MUNICI			
041220002.1233.0000	IMPLANTACAO, AMPLIACAO E RECUPERACAO DE MERCADOS PUB	845.785,05		845.785,05
041220002.1233.0001	IMPLANTACAO, AMPLIACAO E RECUPERACAO DE MERCADOS PU	285.719,56		285.719,56
041220002.1233.0002	IMPLANTACAO, AMPLIACAO E RECUPERACAO DE MERCADOS PU			
041220002.1233.0003	IMPLANTACAO, AMPLIACAO E RECUPERACAO DE MERCADOS PU			
041220002.1233.0004	AMPLIACAO E RECUPERACAO DE MERCADOS PUBLICOS - SER			
041220002.1233.0006	IMPLANTACAO, AMPLIACAO E RECUPERACAO DE MERCADOS PU	432.565,49		432.565,49
041220002.1233.0007	RECUPERACAO DO MERCADO DE JOAQUIM TAVORA - SER II -			
041220002.1233.0008	IMPLANTACAO, AMPLIACAO E RECUPERACAO DE MERCADOS PU	127.500,00		127.500,00
041220002.1233.0009	IMPLANTACAO DO CENTRO DE NEGOCIOS INFORMAIS (CAMELO			
041220002.1233.0010	REFORMA DO MERCADO DA BELA VISTA - SER III - EP			
041220002.1380.0000	MELHORIA DOS SERVICOS PRESTADOS NOS MERCADOS - SER I			
041220002.1380.0001	MELHORIA DOS SERVICOS PRESTADOS NOS MERCADOS - SER			
041220002.1380.0002	MELHORIA DOS SERVICOS PRESTADOS NOS MERCADOS - SER			
041220002.2002.0000	MANUTENCAO DOS SERVICOS ADMINISTRATIVOS - MUNICIPIO		53.520.913,61	53.520.913,61
041220002.2002.0002	MANUTENCAO DOS SERVICOS ADMINISTRATIVOS - MUNICIPIO		302.786,15	302.786,15
041220002.2002.0003	MANUTENCAO DOS SERVICOS ADMINISTRATIVOS - MUNICIPIO		674.354,24	674.354,24
041220002.2002.0004	MANUTENCAO DOS SERVICOS ADMINISTRATIVOS - MUNICIPIO		2.204.120,91	2.204.120,91
041220002.2002.0005	MANUTENCAO DOS SERVICOS ADMINISTRATIVOS - MUNICIPIO		9.991.892,80	9.991.892,80
041220002.2002.0006	MANUTENCAO DOS SERVICOS ADMINISTRATIVOS - MUNICIPIO		701.109,71	701.109,71
041220002.2002.0008	MANUTENCAO DOS SERVICOS ADMINISTRATIVOS - MUNICIPIO		2.760.940,15	2.760.940,15
041220002.2002.0009	MANUTENCAO DOS SERVICOS ADMINISTRATIVOS - MUNICIPIO		1.163.388,96	1.163.388,96
041220002.2002.0011	MANUTENCAO DOS SERVICOS ADMINISTRATIVOS - MUNICIPIO		1.260.026,92	1.260.026,92
041220002.2002.0013	MANUTENCAO DOS SERVICOS ADMINISTRATIVOS - SER I		3.666.126,12	3.666.126,12
041220002.2002.0014	MANUTENCAO DOS SERVICOS ADMINISTRATIVOS - SERCFOR		7.214.829,88	7.214.829,88
041220002.2002.0015	MANUTENCAO DOS SERVICOS ADMINISTRATIVOS - SER III		2.365.324,99	2.365.324,99
041220002.2002.0016	MANUTENCAO DOS SERVICOS ADMINISTRATIVOS - SER IV		3.143.311,35	3.143.311,35
041220002.2002.0017	MANUTENCAO DOS SERVICOS ADMINISTRATIVOS - SER V		4.938.773,65	4.938.773,65
041220002.2002.0018	MANUTENCAO DOS SERVICOS ADMINISTRATIVOS - SER VI		6.063.945,97	6.063.945,97
041220002.2002.0024	MANUTENCAO DOS SERVICOS ADMINISTRATIVOS - MUNICIPIO		2.916.572,48	2.916.572,48

PROGRAMA DE TRABALHO DE GOVERNO
Orçamento Fiscal

Exercício de 2010

A N E X O 7

CONSOLIDACAO GERAL DAS DESPESAS		P R O G R A M A D E T R A B A L H O		
CODIGO	E S P E C I F I C A C A O	PROJETO	ATIVIDADE	T O T A L
041220002.2002.0025	MANUTENCAO DOS SERVICOS ADMINISTRATIVOS - MUNICIPIO		2.767.139,78	2.767.139,78
041220002.2002.0028	MANUTENCAO DOS SERVICOS ADMINISTRATIVOS - MUNICIPIO		1.386.269,55	1.386.269,55
041220002.2006.0000	RACIONALIZACAO E INFORMATIZACAO - MUNICIPIO		180.127,06	180.127,06
041220002.2006.0002	RACIONALIZACAO E INFORMATIZACAO - MUNICIPIO		15.485,04	15.485,04
041220002.2006.0003	RACIONALIZACAO E INFORMATIZACAO - MUNICIPIO		161.579,16	161.579,16
041220002.2006.0007	RACIONALIZACAO E INFORMATIZACAO - MUNICIPIO			
041220002.2006.0015	RACIONALIZACAO E INFORMATIZACAO - MUNICIPIO			
041220002.2006.0017	RACIONALIZACAO E INFORMATIZACAO - MUNICIPIO		3.062,86	3.062,86
041220002.2009.0000	MANUTENCAO DOS CONSELHOS DE ORIENTACAO POLITICA E AD		2.717.093,73	2.717.093,73
041220002.2009.0001	MANUTENCAO DOS CONSELHOS DE ORIENTACAO POLITICA E A		2.717.093,73	2.717.093,73
041220002.2014.0000	REMUNERACAO DE PESSOAL ATIVO DO MUNICIPIO E ENCARGOS	185.381.192,81		185.381.192,81
041220002.2014.0002	REMUNERACAO DE PESSOAL ATIVO DO MUNICIPIO E ENCARGO	14.414.902,73		14.414.902,73
041220002.2014.0003	REMUNERACAO DE PESSOAL ATIVO DO MUNICIPIO E ENCARGO	1.021.347,61		1.021.347,61
041220002.2014.0005	REMUNERACAO DE PESSOAL ATIVO DO MUNICIPIO E ENCARGO	948.689,68		948.689,68
041220002.2014.0006	REMUNERACAO DE PESSOAL ATIVO DO MUNICIPIO E ENCARGO	11.414.899,10		11.414.899,10
041220002.2014.0007	REMUNERACAO DE PESSOAL ATIVO DO MUNICIPIO E ENCARGO	5.228.059,38		5.228.059,38
041220002.2014.0008	REMUNERACAO DE PESSOAL ATIVO DO MUNICIPIO E ENCARGO	54.700.761,16		54.700.761,16
041220002.2014.0010	REMUNERACAO DE PESSOAL ATIVO DO MUNICIPIO E ENCARGO	6.492.366,10		6.492.366,10
041220002.2014.0013	REMUNERACAO DE PESSOAL ATIVO DO MUNICIPIO E ENCARGO	9.215.333,53		9.215.333,53
041220002.2014.0014	REMUNERACAO DE PESSOAL ATIVO DO MUNICIPIO E ENCARGO	20.498.452,89		20.498.452,89
041220002.2014.0015	REMUNERACAO DE PESSOAL ATIVO DO MUNICIPIO E ENCARGO	6.986.089,31		6.986.089,31
041220002.2014.0016	REMUNERACAO DE PESSOAL ATIVO DO MUNICIPIO E ENCARGO	7.917.396,87		7.917.396,87
041220002.2014.0017	REMUNERACAO DE PESSOAL ATIVO DO MUNICIPIO E ENCARGO	4.640.220,19		4.640.220,19
041220002.2014.0018	REMUNERACAO DE PESSOAL ATIVO DO MUNICIPIO E ENCARGO	6.905.512,30		6.905.512,30
041220002.2014.0022	REMUNERACAO DO PESSOAL ATIVO DO MUNICIPIO E ENCARGO	6.590.639,61		6.590.639,61
041220002.2014.0023	REMUNERACAO DE PESSOAL ATIVO DO MUNICIPIO E ENCARGO	26.389.967,72		26.389.967,72
041220002.2014.0025	REMUNERACAO DE PESSOAL ATIVO DO MUNICIPIO E ENCARGO	654.264,53		654.264,53
041220002.2014.0027	REMUNERACAO DE PESSOAL ATIVO DO MUNICIPIO E ENCARGO	1.233.178,48		1.233.178,48
041220002.2014.0029	REMUNERACAO DE PESSOAL ATIVO DO MUNICIPIO E ENCARGO	15.920,00		15.920,00
041220002.2014.0030	REMUNERACAO DE PESSOAL ATIVO DO MUNICIPIO E ENCARGO	113.191,62		113.191,62
041220002.2015.0000	ADMINISTRACAO DE MATERIAL E PATRIMONIO - MUNICIPIO	3.109.030,32		3.109.030,32
041220002.2015.0001	ADMINISTRACAO DE MATERIAL E PATRIMONIO - MUNICIPIO	3.109.030,32		3.109.030,32
041220002.2016.0000	ADMINISTRACAO DE PESSOAL - MUNICIPIO	32.940,62		32.940,62
041220002.2016.0001	ADMINISTRACAO DE PESSOAL - MUNICIPIO	32.940,62		32.940,62
041220002.2017.0000	ARQUIVO E DIVULGACAO OFICIAL - MUNICIPIO	40.463,68		40.463,68
041220002.2017.0001	ARQUIVO E DIVULGACAO OFICIAL - MUNICIPIO	40.463,68		40.463,68
041220002.2054.0000	MANUTENCAO DA CELULA DE ACOES DE CIDADANIA	2.984.165,76		2.984.165,76
041220002.2054.0001	MANUTENCAO DA CELULA DE ACOES DE CIDADANIA	2.984.165,76		2.984.165,76
041220002.2064.0000	ESTUDOS E PESQUISAS SOCIAIS APLICADAS - MUNICIPIO	58.824,74		58.824,74
041220002.2064.0001	ESTUDOS E PESQUISAS SOCIAIS APLICADAS - MUNICIPIO	58.824,74		58.824,74
041220002.2090.0000	ALUGUEIS E CORRELATOS DA ADMINISTRACAO - MUNICIPIO	1.039.948,12		1.039.948,12
041220002.2090.0001	ALUGUEIS E CORRELATOS DA ADMINISTRACAO - MUNICIPIO	1.039.948,12		1.039.948,12
041220002.2109.0000	MANUTENCAO DE ORGAOS COLEGIADOS - MUNICIPIO			
041220002.2109.0001	MANUTENCAO DE ORGAOS COLEGIADOS - MUNICIPIO			
041220002.2118.0000	ENCARGO COM A LIQUIDACAO DO FRIFORT - MUNICIPIO		890.157,00	890.157,00

PROGRAMA DE TRABALHO DE GOVERNO
Orçamento Fiscal

Exercício de 2010

A N E X O 7

CONSOLIDACAO GERAL DAS DESPESAS		PROGRAMA DE TRABALHO		
CODIGO	ESPECIFICACAO	PROJETO	ATIVIDADE	TOTAL
041220002.2118.0001	ENCARGO COM A LIQUIDACAO DO FRIFORT - MUNICIPIO		890.157,00	890.157,00
041220002.2196.0000	MANUTENCAO DE EVENTOS - MUNICIPIO		400.740,95	400.740,95
041220002.2196.0001	MANUTENCAO CERIMONIAL - MUNICIPIO			
041220002.2196.0002	MANUTENCAO DE EVENTOS - MUNICIPIO		400.740,95	400.740,95
041220002.2320.0000	MANUTENCAO DO MONUMENTO DE SANTA EDWIRGES - SER I -		9.412,04	9.412,04
041220002.2320.0001	MANUTENCAO DA PRACA DO POVO - SER I			
041220002.2320.0002	MANUTENCAO DA PRACA DO POVO - SER II		1.013,54	1.013,54
041220002.2320.0003	MANUTENCAO DA PRACA DO POVO - SER III		1.824,00	1.824,00
041220002.2320.0004	MANUTENCAO DA PRACA DO POCO - SER IV			
041220002.2320.0005	MANUTENCAO DA PRACA DO POVO - SER V			
041220002.2320.0006	MANUTENCAO DA PRACA DO POVO - SER VI		6.574,50	6.574,50
041220002.2320.0007	MANUTENCAO DO MONUMENTO DE N.S.DE ASSUNCAO - SER I			
041220002.2320.0008	MANUTENCAO DO MONUMENTO DE SANTA EDWIRGES - SER I -			
041220002.2320.0009	MANUTENCAO DO MONUMENTO DE N.S.DE FATIMA - SER IV -			
041220003.0000.0000	GESTAO POLITICA E ADMINISTRATIVA		5.191.003,83	5.191.003,83
041220003.2003.0000	REPRESENTACAO INSTITUCIONAL - MUNICIPIO		5.191.003,83	5.191.003,83
041220003.2003.0001	ASSESSORAMENTO POLITICO E ADMINISTRATIVO - MUNICIPI		5.191.003,83	5.191.003,83
041220003.2003.0002	REPRESENTACAO INSTITUCIONAL - MUNICIPIO			
041220003.2003.0019	ARTICULACAO E COOPERACAO COM A COMUNIDADE - MUNICIP			
041220003.2003.0020	APOIO AO DESENVOLVIMENTO DAS POLITICAS DO PODER EXE			
041220005.0000.0000	CAPACITACAO DE SERVIDORES PUBLICOS		90.000,00	90.000,00
041220005.2025.0000	FORMACAO DE GUARDAS MUNICIPAIS - MUNICIPIO		90.000,00	90.000,00
041220005.2025.0001	FORMACAO DE GUARDAS MUNICIPAIS - MUNICIPIO		90.000,00	90.000,00
041220006.0000.0000	GESTAO DA POLITICA DE COMUNICACAO		11.547.527,11	11.547.527,11
041220006.2008.0000	PLANO DE COMUNICACAO - JUVENTUDE		11.547.527,11	11.547.527,11
041220006.2008.0001	COMUNICACAO DE GOVERNO - MUNICIPIO		10.520.294,16	10.520.294,16
041220006.2008.0003	PLANO DE COMUNICACAO - JUVENTUDE		1.027.232,95	1.027.232,95
041220008.0000.0000	VALORIZACAO DO SERVIDOR PUBLICO			
041220008.1027.0000	BANCO DE CRIATIVIDADE E PARTICIPACAO - MUNICIPIO			
041220008.1027.0007	BANCO DE CRIATIVIDADE E PARTICIPACAO - MUNICIPIO			
041220008.2287.0000	VALORIZACAO DO SERVIDOR PUBLICO - MUNICIPIO			
041220008.2287.0001	VALORIZACAO DO SERVIDOR PUBLICO - MUNICIPIO			
041220009.0000.0000	VIGILANCIA PUBLICA		55.138.121,19	55.138.121,19
041220009.2014.0000	REMUNERACAO DE PESSOAL ATIVO DO MUNICIPIO E ENCARGOS		48.768.823,01	48.768.823,01
041220009.2014.0001	REMUNERACAO DE PESSOAL ATIVO DO MUNICIPIO E ENCARGO		48.768.823,01	48.768.823,01
041220009.2018.0000	MANUTENCAO DOS SERVICOS DE VIGILANCIA - MUNI		6.283.975,57	6.283.975,57
041220009.2018.0001	MANUTENCAO DOS SERVICOS DE VIGILANCIA - MUNI		6.283.975,57	6.283.975,57
041220009.2167.0000	MANUTENCAO DOS SERVICOS DE SALVAMENTO - MUNICIPIO		6.547,01	6.547,01
041220009.2167.0001	MANUTENCAO DOS SERVICOS DE SALVAMENTO - MUNICIPIO		6.547,01	6.547,01
041220009.2168.0000	MANUTENCAO DOS SERVICOS DE RONDA PREVENTIVA ESCOLAR		78.775,60	78.775,60
041220009.2168.0001	MANUTENCAO DOS SERVICOS DE RONDA PREVENTIVA ESCOLAR		78.775,60	78.775,60
041220011.0000.0000	GESTAO DAS POLITICAS DE EXECUCAO FINANCE		26.635,00	26.635,00
041220011.2006.0000	RACIONALIZACAO E INFORMATIZACAO - MUNICIPIO		26.635,00	26.635,00
041220011.2006.0001	RACIONALIZACAO E INFORMATIZACAO - MUNICIPIO		26.635,00	26.635,00
041220040.0000.0000	DESENVOLVIMENTO DO APRENDIZADO DE IDIOMA		19.002,40	19.002,40

PROGRAMA DE TRABALHO DE GOVERNO
Orçamento Fiscal

Exercício de 2010

A N E X O 7

CONSOLIDACAO GERAL DAS DESPESAS

P R O G R A M A D E T R A B A L H O

CODIGO	E S P E C I F I C A C A O	PROJETO	ATIVIDADE	T O T A L
041220040.1464.0000	FALANDO COM O TURISTA - MUNICIPIO			
041220040.1464.0001	FALANDO COM O TURISTA - MUNICIPIO			
041220040.1465.0000	FALANDO COM A COMUNIDADE - MUNICIPIO			
041220040.1465.0001	FALANDO COM A COMUNIDADE - MUNICIPIO			
041220040.2063.0000	ENSINO DE IDIOMAS - MUNICIPIO		19.002,40	19.002,40
041220040.2063.0001	ENSINO DE IDIOMAS - MUNICIPIO		19.002,40	19.002,40
041220040.2286.0000	PLANTAO GRAMATICAL - MUNICIPIO			
041220040.2286.0001	PLANTAO GRAMATICAL - MUNICIPIO			
041220043.0000.0000	QUALIFICACAO PROFISSIONAL			
041220043.1030.0000	CAPACITACAO DE TRABALHADORES - MUNICIPIO			
041220043.1030.0001	CAPACITACAO DE TRABALHADORES - MUNICIPIO			
041220088.0000.0000	DEFESA DO CONSUMIDOR			
041220088.2197.0000	PROCON ITINERANTE (MOVEI) - MUNICIPIO			
041220088.2197.0001	PROCON ITINERANTE (MOVEI) - MUNICIPIO			
041240000.0000.0000	CONTROLE INTERNO		2.172.567,04	2.172.567,04
041240011.0000.0000	GESTAO DAS POLITICAS DE EXECUCAO FINANCE		2.172.567,04	2.172.567,04
041240011.2014.0000	REMUNERACAO DE PESSOAL ATIVO DO MUNICIPIO E ENCARGOS		591.356,39	591.356,39
041240011.2014.0001	REMUNERACAO DE PESSOAL ATIVO DO MUNICIPIO E ENCARGO		591.356,39	591.356,39
041240011.2019.0000	COOPERACAO TECN. COM TRIBUNAL DE CONTAS DOS MUNIC. P		1.300.000,00	1.300.000,00
041240011.2019.0001	GESTAO CONTABIL E FINANCEIRA - MUNICIPIO		1.300.000,00	1.300.000,00
041240011.2019.0002	COOPERACAO TECN. COM TRIBUNAL DE CONTAS DOS MUNIC.			
041240011.2020.0000	GESTAO DO CONTROLE INTERNO - MUNICIPIO		281.210,65	281.210,65
041240011.2020.0001	GESTAO DO CONTROLE INTERNO - MUNICIPIO		281.210,65	281.210,65
041250000.0000.0000	NORMALIZACAO E FISCALIZACAO		2.986.160,98	2.986.160,98
041250091.0000.0000	SERVICOS PUBLICOS DELEGADOS		2.986.160,98	2.986.160,98
041250091.2014.0000	REMUNERACAO DE PESSOAL ATIVO DO MUNICIPIO E ENCARGOS		885.896,05	885.896,05
041250091.2014.0001	REMUNERACAO DE PESSOAL ATIVO DO MUNICIPIO E ENCARGO		885.896,05	885.896,05
041250091.2153.0000	REGULAMENTACAO E FISCALIZACAO DOS SERVICOS PUBLICOS		2.074.437,42	2.074.437,42
041250091.2153.0001	REGULAMENTACAO E FISCALIZACAO DOS SERVICOS PUBLICOS		2.074.437,42	2.074.437,42
041250091.2268.0000	MANUTENCAO DO PROGRAMA DE FISCALIZACAO INTEGRADA - M		25.827,51	25.827,51
041250091.2268.0001	MANUTENCAO DO PROGRAMA DE FISCALIZACAO INTEGRADA -		25.827,51	25.827,51
041260000.0000.0000	TECNOLOGIA DA INFORMATIZACAO	5.890.063,88	5.211.003,21	11.101.067,09
041260002.0000.0000	APOIO ADMINISTRATIVO	1.103.448,00		1.103.448,00
041260002.1149.0000	ACOMPANHAMENTO PERMANENTE DA FOLHA DE PAGAMENTO	1.103.448,00		1.103.448,00
041260002.1149.0001	IMPLANTACAO DO SISTEMA INTEGRADO DE GESTAO DE RH -	1.103.448,00		1.103.448,00
041260002.1149.0002	ACOMPANHAMENTO PERMANENTE DA FOLHA DE PAGAMENTO			
041260008.0000.0000	VALORIZACAO DO SERVIDOR PUBLICO			
041260008.2300.0000	CAPACITACAO DE USUARIOS FINAIS DE TI - MUNICIPIO			
041260008.2300.0001	CAPACITACAO DE USUARIOS FINAIS DE TI - MUNICIPIO			
041260013.0000.0000	MODERNIZACAO DAS ADMINISTRACOES TRIBUTAR	3.536.331,80		3.536.331,80
041260013.1005.0000	TECNOLOGIA DA INFORMACAO E EQUIPAMENTOS DE INFORMATI	1.174.964,00		1.174.964,00
041260013.1005.0001	TECNOLOGIA DA INFORMACAO E EQUIPAMENTOS DE INFORMAT	1.174.964,00		1.174.964,00
041260013.1155.0000	MODERNIZACAO ADMINISTRATIVA - MUNICIPIO	887.729,06		887.729,06
041260013.1155.0002	MODERNIZACAO ADMINISTRATIVA - MUNICIPIO	887.729,06		887.729,06
041260013.1253.0000	IMPLANTACAO DO CADASTRO TECNICO MULTIFINALITARIO GEO	1.473.638,74		1.473.638,74

PROGRAMA DE TRABALHO DE GOVERNO
Orçamento Fiscal

Exercício de 2010

A N E X O 7

CONSOLIDACAO GERAL DAS DESPESAS		PROGRAMA DE TRABALHO		
CODIGO	E S P E C I F I C A C A O	PROJETO	ATIVIDADE	T O T A L
041260013.1253.0001	IMPLANTACAO DO CADASTRO TECNICO MULTIFINALITARIO GE	1.473.638,74		1.473.638,74
041260112.0000.0000	GESTAO DA TECNOLOGIA DA INFORMACAO		5.211.003,21	5.211.003,21
041260112.1474.0000	IMPLANTACAO DO DATA CENTER CORPOPRATIVO - MUNICIPIO			
041260112.1474.0001	IMPLANTACAO DO DATA CENTER CORPOPRATIVO - MUNICIPIO			
041260112.1475.0000	IMPLANTACAO DE REDE CORPORATIVA MULTI-SERVICOS - MUN			
041260112.1475.0001	IMPLANTACAO DE REDE CORPORATIVA MULTI-SERVICOS - MU			
041260112.2021.0000	DESENVOLVIMENTO DE ACOES DE INFORMATICA - MUNICIPIO		5.211.003,21	5.211.003,21
041260112.2021.0001	DESENVOLVIMENTO DE ACOES DE INFORMATICA - MUNICIPIO		5.211.003,21	5.211.003,21
041260112.2203.0000	MANUTENCAO DOS RECURSOS DE TECNOLOGIA DA INFORMACAO			
041260112.2203.0001	MANUTENCAO DOS RECURSOS DE TECNOLOGIA DA INFORMACAO			
041260112.2295.0000	MANUTENCAO DE SISTEMAS CORPORATIVOS - MUNICIPIO			
041260112.2295.0001	MANUTENCAO DE SISTEMAS CORPORATIVOS - MUNICIPIO			
041260112.2297.0000	SUPORTE TECNICO - MUNICIPIO			
041260112.2297.0001	SUPORTE TECNICO - MUNICIPIO			
041260112.2298.0000	MANUTENCAO DO DATA CENTER CORPORATIVO - MUNICIPIO			
041260112.2298.0001	MANUTENCAO DO DATA CENTER CORPORATIVO - MUNICIPIO			
041260112.2301.0000	GESTAO DE SEGURANCA DE INFORMACAO - MUNICIPIO			
041260112.2301.0001	GESTAO DE SEGURANCA DE INFORMACAO - MUNICIPIO			
041260112.2302.0000	GESTAO DE SOFTWARE LIVRE - MUNICIPIO			
041260112.2302.0001	GESTAO DE SOFTWARE LIVRE - MUNICIPIO			
041260112.2303.0000	GESTAO DE GOVERNO ELETRONICO - MUNICIPIO			
041260112.2303.0001	GESTAO DE GOVERNO ELETRONICO - MUNICIPIO			
041260112.2304.0000	GESTAO DO POLO TECNOLOGICO DE FORTALEZA - MUNICIPIO			
041260112.2304.0001	GESTAO DO POLO TECNOLOGICO DE FORTALEZA - MUNICIPIO			
041260112.2305.0000	GESTAO DE INCLUSAO DIGITAL E FORMACAO EM TECNOLOGIA			
041260112.2305.0001	GESTAO DE INCLUSAO DIGITAL E FORMACAO EM TECNOLOGIA			
041260113.0000.0000	TECNOLOGIA DA INFORMACAO CORPORATIVA	1.250.284,08		1.250.284,08
041260113.1384.0000	FERRAMENTA DE GESTAO E PROTOCOLO UNICO - MUNICIPIO			
041260113.1384.0001	MODERNIZACAO ADMINISTRATIVA EM TECNOLOGIA DA INFORM			
041260113.1384.0002	FERRAMENTA DE GESTAO E PROTOCOLO UNICO - MUNICIPIO			
041260113.1488.0000	RENOVACAO DO PARQUE DE ESTACOES DE TRABALHO - MUNICI	1.250.284,08		1.250.284,08
041260113.1488.0001	RENOVACAO DO PARQUE DE ESTACOES DE TRABALHO - MUNIC	1.250.284,08		1.250.284,08
041260113.2307.0000	INFRA-ESTRUTURA DE COMUNICACAO - MUNICIPIO			
041260113.2307.0001	INFRA-ESTRUTURA DE COMUNICACAO - MUNICIPIO			
041260113.2308.0000	CONNECTIVIDADE COM A INTERNET - MUNICIPIO			
041260113.2308.0001	CONNECTIVIDADE COM A INTERNET - MUNICIPIO			
041260113.2318.0000	MANUTENCAO DO PARQUE DE ESTACOES DE TRABALHO - MUNIC			
041260113.2318.0001	MANUTENCAO DO PARQUE DE ESTACOES DE TRABALHO - MUNI			
041280000.0000.0000	FORMACAO DE RECURSOS HUMANOS		1.096.587,50	1.096.587,50
041280005.0000.0000	CAPACITACAO DE SERVIDORES PUBLICOS		946.587,50	946.587,50
041280005.1463.0000	PROGRAMA DE EDUCACAO PERMANENTE - MUNICIPIO			
041280005.1463.0001	PROGRAMA DE EDUCACAO PERMANENTE - MUNICIPIO			
041280005.2061.0000	DESENVOLVIMENTO DE RECURSOS HUMANOS - MUNICIPIO		946.587,50	946.587,50
041280005.2061.0001	DESENVOLVIMENTO DE RECURSOS HUMANOS - MUNICIPIO		946.587,50	946.587,50
041280008.0000.0000	VALORIZACAO DO SERVIDOR PUBLICO		150.000,00	150.000,00

PROGRAMA DE TRABALHO DE GOVERNO
Orçamento Fiscal

Exercício de 2010

A N E X O 7

CONSOLIDACAO GERAL DAS DESPESAS		P R O G R A M A D E T R A B A L H O		
CODIGO	E S P E C I F I C A C A O	PROJETO	ATIVIDADE	T O T A L
041280008.2012.0000	CAPACITACAO DE SERVIDORES - MUNICIPIO		150.000,00	150.000,00
041280008.2012.0009	CAPACITACAO DE SERVIDORES - MUNICIPIO		150.000,00	150.000,00
041280008.2012.0018	CAPACITACAO DE SERVIDORES - MUNICIPIO - OP			
041290000.0000.0000	ADMINISTRACAO DE RECEITAS	2.858.416,75	1.734.362,32	4.592.779,07
041290012.0000.0000	ADMINISTRACAO TRIBUTARIA		1.734.362,32	1.734.362,32
041290012.2022.0000	MANUTENCAO DOS SERVICOS DE CADASTRO E INFORMACOES FI			
041290012.2022.0001	MANUTENCAO DOS SERVICOS DE CADASTRO E INFORMACOES F			
041290012.2023.0000	CAMPANHA DE EDUCACAO FISCAL - MUNICIPIO		1.704.010,21	1.704.010,21
041290012.2023.0001	ADMINISTRACAO FISCAL E TRIBUTARIA - MUNICIPIO		321.938,43	321.938,43
041290012.2023.0002	CAMPANHA DE EDUCACAO FISCAL - MUNICIPIO		1.382.071,78	1.382.071,78
041290012.2024.0000	MANUTENCAO DO CONTENCIOSO ADMINISTRATIVO E TRIBUTARI		30.352,11	30.352,11
041290012.2024.0001	MANUTENCAO DO CONTENCIOSO ADMINISTRATIVO E TRIBUTAR		30.352,11	30.352,11
041290013.0000.0000	MODERNIZACAO DAS ADMINISTRACOES TRIBUTAR	2.858.416,75		2.858.416,75
041290013.1155.0000	MODERNIZACAO FISCAL - MUNICIPIO	2.858.416,75		2.858.416,75
041290013.1155.0001	MODERNIZACAO FISCAL - MUNICIPIO	2.858.416,75		2.858.416,75
048460000.0000.0000	OUTROS ENCARGOS ESPECIAIS		24.133,64	24.133,64
048460901.0000.0000	OPERACOES ESPECIAIS: CUMPRIMENTO DE SENT		24.133,64	24.133,64
048460901.0001.0000	CUMPRIMENTO DE SENTENCA JUDICIAL - MUNICIPIO		24.133,64	24.133,64
048460901.0001.0003	CUMPRIMENTO DE SENTENCA JUDICIAL - MUNICIPIO		24.133,64	24.133,64
060000000.0000.0000	SEGURANCA PUBLICA	10.659.639,62	70.439.789,85	81.099.429,47
061220000.0000.0000	ADMINISTRACAO GERAL	332.663,11	792.646,13	1.125.309,24
061220003.0000.0000	GESTAO POLITICA E ADMINISTRATIVA		792.646,13	792.646,13
061220003.2008.0000	COMUNICACAO DE GOVERNO - MUNICIPIO		792.646,13	792.646,13
061220003.2008.0003	COMUNICACAO DE GOVERNO - MUNICIPIO		792.646,13	792.646,13
061220130.0000.0000	SEGURANCA CIDADADA - PRONASCI FORTALEZA	332.663,11		332.663,11
061220130.1007.0000	REAPARELHAMENTO DA GUARDA MUNICIPAL	332.663,11		332.663,11
061220130.1007.0001	REAPARELHAMENTO DA GUARDA MUNICIPAL	332.663,11		332.663,11
061810000.0000.0000	POLICIAMENTO	10.326.976,51	69.193.649,14	79.520.625,65
061810036.0000.0000	EDUCACAO E SEGURANCA NO TRANSITO	10.326.976,51	69.193.649,14	79.520.625,65
061810036.1021.0000	CONTROLE DE TRAFEGO EM AREA DE FORTALEZA - MUNICIPIO	10.260.794,35		10.260.794,35
061810036.1021.0001	CONTROLE DE TRAFEGO EM AREA DE FORTALEZA - MUNICIPI	10.260.794,35		10.260.794,35
061810036.1147.0000	EDUCACAO PARA SEGURANCA NO TRANSITO - MUNICIPIO - OP	66.182,16		66.182,16
061810036.1147.0001	EDUCACAO PARA SEGURANCA NO TRANSITO - MUNICIPIO - O	66.182,16		66.182,16
061810036.1198.0000	REEQUIPAMENTO OPERACIONAL DO TRANSITO - MUNICIPIO			
061810036.1198.0001	REEQUIPAMENTO OPERACIONAL DO TRANSITO - MUNICIPIO			
061810036.2014.0000	REMUNERACAO DE PESSOAL ATIVO DO MUNICIPIO E ENCARGOS		16.721.516,77	16.721.516,77
061810036.2014.0001	REMUNERACAO DE PESSOAL ATIVO DO MUNICIPIO E ENCARGO		16.721.516,77	16.721.516,77
061810036.2055.0000	OPERACIONALIZACAO DO TRANSITO - MUNICIPIO - OP		52.472.132,37	52.472.132,37
061810036.2055.0001	OPERACIONALIZACAO DO TRANSITO - MUNICIPIO - OP		52.472.132,37	52.472.132,37
061820000.0000.0000	DEFESA CIVIL		453.494,58	453.494,58
061820065.0000.0000	DEFESA CIVIL		453.494,58	453.494,58
061820065.1245.0000	REAPARELHAMENTO DA DEFESA CIVIL - MUNICIPIO			
061820065.1245.0001	REAPARELHAMENTO DA DEFESA CIVIL - MUNICIPIO			
061820065.2083.0000	ACOES EMERGENCIAIS DE DEFESA CIVIL - MUNICIPIO		425.019,00	425.019,00
061820065.2083.0001	ACOES EMERGENCIAIS DE DEFESA CIVIL - MUNICIPIO		425.019,00	425.019,00

PROGRAMA DE TRABALHO DE GOVERNO
Orçamento Fiscal

Exercício de 2010

A N E X O 7

CONSOLIDACAO GERAL DAS DESPESAS		P R O G R A M A D E T R A B A L H O		
CODIGO	E S P E C I F I C A C A O	PROJETO	ATIVIDADE	T O T A L
061820065.2169.0000	ACOES PREVENTIVAS DE DEFESA CIVIL - MUNICIPIO		28.475,58	28.475,58
061820065.2169.0001	ACOES PREVENTIVAS DE DEFESA CIVIL - MUNICIPIO		28.475,58	28.475,58
064220000.0000.0000	DIREITOS INDIVIDUAIS, COLETIVOS E DIFUSO			
064220130.0000.0000	SEGURANCA CIDADADA - PRONASCI FORTALEZA			
064220130.1007.0000	PROJETO VIDEO MONITORAMENTO - MUNICIPIO			
064220130.1007.0002	PROJETO VIDEO MONITORAMENTO - MUNICIPIO			
064220130.1498.0000	CAPACITACAO DE GUARDAS MUNICIPAIS DO INTERIOR DO CEA			
064220130.1498.0001	CAPACITACAO DE GUARDAS MUNICIPAIS DO INTERIOR DO CE			
064220130.1499.0000	CAPACITACAO DE MULHERES MEDIADORAS DE CONFLITOS (MUL			
064220130.1499.0001	CAPACITACAO DE MULHERES MEDIADORAS DE CONFLITOS (MU			
064220130.1500.0000	PROJETO MIX DA CIDADE - MUNICIPIO			
064220130.1500.0001	CAPACITACAO DE ADOLESCENTES E JOVENS PARA FORMACAO			
064220130.1500.0002	PROJETO CIDADE GRAFITE - MUNICIPIO			
064220130.1500.0003	PROJETO MIX DA CIDADE - MUNICIPIO			
064220130.1501.0000	OBSERVATORIO DA VIOLENCIA - MUNICIPIO			
064220130.1501.0001	ALIANCA SOCIAL CONTRA O CRACK (PREVENCAO E REDUCAO			
064220130.1501.0002	OBSERVATORIO DA VIOLENCIA - MUNICIPIO			
080000000.0000.0000	ASSISTENCIA SOCIAL			
082440000.0000.0000	ASSISTENCIA COMUNITARIA			
082440116.0000.0000	PROTECAO SOCIAL BASICA			
082440116.1407.0000	APOIO A FEDERACAO DA MULHERES CEARENSES - MUNICIPIO			
082440116.1407.0129	APOIO A FEDERACAO DA MULHERES CEARENSES - MUNICIPIO			
084220000.0000.0000	DIREITOS INDIVIDUAIS, COLETIVOS E DIFUSO			
084220127.0000.0000	PROGRAMA DE FORTALECIMENTO SOCIO-POLITIC			
084220127.2313.0000	APOIO AO CENTRO SOCORRO ABREU DE DESENVOLVIMENTO POP			
084220127.2313.0003	APOIO AO CENTRO SOCORRO ABREU DE DESENVOLVIMENTO PO			
110000000.0000.0000	TRABALHO	8.241.024,12		8.241.024,12
111220000.0000.0000	ADMINISTRACAO GERAL			
111220002.0000.0000	APOIO ADMINISTRATIVO			
111220002.2109.0000	MANUTENCAO DO CONSELHO MUNICIPAL DO TRABALHO - MUNIC			
111220002.2109.0002	MANUTENCAO DO CONSELHO MUNICIPAL DO TRABALHO - MUNI			
113330000.0000.0000	EMPREGABILIDADE	2.989.373,20		2.989.373,20
113330043.0000.0000	QUALIFICACAO PROFISSIONAL	2.989.373,20		2.989.373,20
113330043.1030.0000	APOIO AO CENTRO DE FORMACAO E INCLUSAO SOCIAL N. SRA	2.989.373,20		2.989.373,20
113330043.1030.0002	CAPACITACAO PROFISSIONAL DE TRABALHADORES - MUNICIP	1.881.278,99		1.881.278,99
113330043.1030.0003	APOIO A CENTRO DE APOIO AO DESENVOLVIMENTO SOCIAL -			
113330043.1030.0004	APOIO A ASSOCIACAO FORCA JOVEM DA GRANJA PORTUGAL -	179.442,20		179.442,20
113330043.1030.0005	APOIO A FUNDACAO EDUCACIONAL SILVESTRE GOMES - PROJ	86.516,40		86.516,40
113330043.1030.0006	APOIO A SOCIEDADE DE APOIO AOS MORADORES DA GRANDE	89.834,00		89.834,00
113330043.1030.0007	ASSOCIACAO DOS MORADORES DA FAVELA BREJO SANTO - MU	119.723,00		119.723,00
113330043.1030.0008	ASSOCIACAO BRASILEIRA DE AGENCIAS DE VIAGENS - MUNI			
113330043.1030.0009	APOIO A ACAO PELA VIDA - APV - EP			
113330043.1030.0010	APOIO A ASSOCIACAO DOS MORADORES DO CONJ. PLANALTO			
113330043.1030.0011	APOIO A ASSOCIACAO SHALOM DE PROMOCAO HUMANA - EP			
113330043.1030.0012	APOIO AO LAR DA CRIANCA DOMINGO SAVIO - EP	29.974,00		29.974,00

PROGRAMA DE TRABALHO DE GOVERNO
Orçamento Fiscal

Exercício de 2010

A N E X O 7

CONSOLIDACAO GERAL DAS DESPESAS		P R O G R A M A D E T R A B A L H O		
CODIGO	E S P E C I F I C A C A O	PROJETO	ATIVIDADE	T O T A L
113330043.1030.0013	APOIO A LIGA ESPOTIVA CULTURAL E BENEFICENTE DO PAS	15.000,00		15.000,00
113330043.1030.0014	FEDERACAO DAS ENTIDADES DE AREAS DE RISCO DE FORTAL	18.000,00		18.000,00
113330043.1030.0015	APOIO A APAF - ASSOCIACAO DE PROTECAO E AMPARO FAMI			
113330043.1030.0016	APOIO A ASSOCIACAO CULTURAL CINTURA FINA - EP			
113330043.1030.0017	APOIO AO CENTRO DE FORMACAO E INCLUSAO N. SRA. DE F	30.000,00		30.000,00
113330043.1030.0018	APOIO A ASSOCIACAO COMUNITARIA JOVEM FELIZ - EP	30.000,00		30.000,00
113330043.1030.0019	APOIO AO INSTITUTO HOMEMTERRA DE EDUCACAO, MEIO AMB			
113330043.1030.0020	APOIO A ASSOCIACAO BENEFICENTE JOAO CAVALCANTE NETO			
113330043.1030.0021	APOIO A ASSOCIACAO BENEFICENTE CULTURAL E RECREATIV	30.000,00		30.000,00
113330043.1030.0022	ASSOCIACAO DOS MORADORES DO GRANDE ANTONIO BEZERRA	149.874,00		149.874,00
113330043.1030.0023	APOIO A ASSOCIACAO DOS MORADORES DO PARQUE PRESIDEN			
113330043.1030.0024	APOIO A ASSOCIACAO BENEFICENTE AO MENOR CARENTE DO			
113330043.1030.0025	INSTITUTO JADER ALENCAR - MUNICIPIO - EP	150.000,00		150.000,00
113330043.1030.0026	APOIO A LIGA ESPORTIVA CULTURAL DO PASSARE - EP	10.000,00		10.000,00
113330043.1030.0027	ASSOCIACAO COMUNITARIA FORCA NOSSA - MUNICIPIO - E			
113330043.1030.0028	FEDERACAO DOS TRABALHADORES CRISTAOS DO CEARA - MUN	49.870,72		49.870,72
113330043.1030.0029	ASSOCIACAO DOS PRODUTORES DE ROUPAS DE N.S DAS GRAC			
113330043.1030.0030	CENTRO DE INCENTIVO A VIDA - MUNICIPIO - EP	39.966,09		39.966,09
113330043.1030.0031	INSTUTO ANALISE - MUNICIPIO - EP	59.893,80		59.893,80
113330043.1030.0032	SOCIEDADE COMUNITARIA DE RECICLAGEM DE LIXO DO PIRA			
113330043.1030.0033	CONSELHO DOS PESCADORES DA COLONIA Z-8 PIRAMBU - MU			
113330043.1030.0035	APOIO A ASSOCIACAO AGAPE - EP			
113330043.1030.0037	APOIO AO INSTITUTO DE RESPONSABILIDADE ECONOMICA E			
113330043.1030.0040	APOIO A FUNDACAO EDUCACIONAL ANDRE LUIS - EP			
113330043.1030.0042	APOIO A ASSOCIACAO ASSISTENCIAL EVANGELICA DA ASSEM			
113330043.1030.0043	APOIO A SOCIEDADE DE APOIO E DEFESA DA VIDA - SOAVI			
113330043.1030.0045	LIGA ESPORTIVA CULTURA E BENEFICENTE DO PASSARE - M	20.000,00		20.000,00
113330043.1030.0046	APOIO AO TEAR - AG. PARA O DESENV. SUSTENTAVEL E IN			
113330043.1030.0054	APOIO AO CENTRO DE FORMACAO E INCLUSAO SOCIAL N. SR			
113340000.0000.0000	FOMENTO AO TRABALHO	5.251.650,92		5.251.650,92
113340043.0000.0000	QUALIFICACAO PROFISSIONAL	523.910,56		523.910,56
113340043.1030.0000	ASSOCIACAO AGAPE - MUNICIPIO - EP	523.910,56		523.910,56
113340043.1030.0034	ASSOCIACAO DOS MORADORES DO RIACHO DOCE - MUNICIPIO			
113340043.1030.0035	CONSELHO COMUNITARIO SANTA FE - MUNICIPIO - EP			
113340043.1030.0036	INSTITUTO DE ASSOCIACAO E PROTECAO SOCIAL - IAPS -			
113340043.1030.0038	ASSOCIACAO DOS MORADORES DO TANCREDO NEVES - MUNICI			
113340043.1030.0039	INSTITUTO HOMEM TERRA DE EDUCACAO, MEIO AMBIENTE E			
113340043.1030.0041	ASSOCIACAO BENEFICENTE AO MENOR CARENTE DO PARQUE S			
113340043.1030.0044	ASSOCIACAO BRASILEIRA DE AGENCIAS DE VIAGEM - MUNIC			
113340043.1030.0047	INSTITUTO DAS CIDADES SUSTENTAVEIS - MUNICIPIO - EP	59.998,90		59.998,90
113340043.1030.0048	COMUNIDADE EM MOVIMENTO DA GRANDE FORTALEZA - COMOV			
113340043.1030.0049	AGENCIA DE INFORMACAO FREI TITO PARA AMERICA LATINA	30.000,00		30.000,00
113340043.1030.0050	INSTITUTO PANAMERICANO PARA O DESENVOLVIMENTO - PRO	333.912,00		333.912,00
113340043.1030.0051	INSTITUTO PANAMERICANO PARA O DESENVOLVIMENTO - PRO			
113340043.1030.0052	CONSELHO PRO MELHORAMENTO PARQUE SANTA ROSA DO BAIR	99.999,66		99.999,66

PROGRAMA DE TRABALHO DE GOVERNO
Orçamento Fiscal

Exercício de 2010

A N E X O 7

CONSOLIDACAO GERAL DAS DESPESAS		P R O G R A M A D E T R A B A L H O		
CODIGO	E S P E C I F I C A C A O	PROJETO	ATIVIDADE	T O T A L
113340043.1030.0053	ASSOCIACAO AGAPE - MUNICIPIO - EP			
113340044.0000.0000	GERACAO DE EMPREGO E RENDA	4.345.848,88		4.345.848,88
113340044.1033.0000	PROGRAMA AGENCIA CIDADA DE CREDITO - PAC - OP	1.913.916,63		1.913.916,63
113340044.1033.0001	PROGRAMA AGENCIA CIDADA DE CREDITO - PAC - OP	1.913.916,63		1.913.916,63
113340044.1035.0000	DIFERENCIART - MUNICIPIO - EP	1.035.002,96		1.035.002,96
113340044.1035.0001	FOMENTO AS ACOES / ATIVIDADE ASSOCIATIVAS AUTOGESTI	1.035.002,96		1.035.002,96
113340044.1035.0002	INSTITUTO DO TRABALHO E DESENVOLVIMENTO ADMINISTRAT			
113340044.1035.0003	DIFERENCIART - MUNICIPIO - EP			
113340044.1037.0000	CREDJOVEM SOLIDARIO - MUNICIPIO - OP	657.693,46		657.693,46
113340044.1037.0001	CREDJOVEM SOLIDARIO - MUNICIPIO - OP	657.693,46		657.693,46
113340044.1135.0000	COZINHA EM CASA - MUNICIPIO	352.495,50		352.495,50
113340044.1135.0001	COZINHA EM CASA - MUNICIPIO	352.495,50		352.495,50
113340044.1306.0000	FRENTES DE SERVICOS - OP	7.740,00		7.740,00
113340044.1306.0001	FRENTES DE SERVICOS - OP	7.740,00		7.740,00
113340044.1320.0000	ARTESANATO COMPETITIVO - MUNICIPIO	75.000,00		75.000,00
113340044.1320.0001	ARTESANATO COMPETITIVO - MUNICIPIO	75.000,00		75.000,00
113340044.1447.0000	REALIZACAO DE PESQUISA SOBRE O MERCADO DE TRABALHO E	304.000,33		304.000,33
113340044.1447.0001	REALIZACAO DE PESQUISA SOBRE O MERCADO DE TRABALHO	304.000,33		304.000,33
113340044.1497.0000	IMPLANTACAO DA CASA CAMPO CIDADE/BANCO DE ALIMENTOS			
113340044.1497.0002	IMPLANTACAO DA CASA CAMPO CIDADE/BANCO DE ALIMENTOS			
113340044.2316.0000	IMPLANTACAO, ACOMPANHAMENTO E MONITORAMENTO DE PRODU			
113340044.2316.0001	IMPLANTACAO, ACOMPANHAMENTO E MONITORAMENTO DE PROD			
113340098.0000.0000	AGRICULTURA URBANA	381.891,48		381.891,48
113340098.1312.0000	COMUNIDADE ORGANIZADA PARA PRESERVACAO E RECUPERACAO	381.891,48		381.891,48
113340098.1312.0001	IMPLANTACAO, ACOMPANHAMENTO E MONITORAMENTO DE PROD	331.891,48		331.891,48
113340098.1312.0002	COMUNIDADE ORGANIZADA PARA PRESERVACAO E RECUPERACA	50.000,00		50.000,00
113340121.0000.0000	INCENTIVO AO DESENVOLVIMENTO E EXPANSAO			
113340121.1457.0000	ESTIMULO A OPORTUNIDADES DE INVESTIMENTOS - MUNICIPI			
113340121.1457.0001	ESTIMULO A OPORTUNIDADES DE INVESTIMENTOS - MUNICIP			
113340121.1458.0000	ESTIMULO A OPORTUNIDADES DE INVESTIMENTOS - MUNICIPI			
113340121.1458.0001	ESTIMULO A OPORTUNIDADES DE INVESTIMENTOS - MUNICIP			
113340121.1459.0000	SUORTE A FEIRAS E EVENTOS TEMATICOS - MUNICIPIO - O			
113340121.1459.0001	SUORTE A FEIRAS E EVENTOS TEMATICOS - MUNICIPIO -			
113340121.1460.0000	APOIO A INSTALACAO DE INFRAESTRUTURAS DE SERVICOS -			
113340121.1460.0001	APOIO A INSTALACAO DE INFRAESTRUTURAS DE SERVICOS -			
113340122.0000.0000	ADOCAO DE TECNOLOGIAS DESTINADAS A INOVA			
113340122.1461.0000	IDENTIFICACAO E FOMENTO A ARRANJOS PRODUTIVOS LOCAIS			
113340122.1461.0001	IDENTIFICACAO E FOMENTO A ARRANJOS PRODUTIVOS LOCAI			
113340122.1462.0000	CRIACAO E DESENVOLVIMENTO DE DESING DE PRODUTOS - MU			
113340122.1462.0001	CRIACAO E DESENVOLVIMENTO DE DESING DE PRODUTOS - M			
120000000.0000.0000	EDUCACAO	36.703.130,50	622.663.681,26	659.366.811,76
121220000.0000.0000	ADMINISTRACAO GERAL	199.734,14	28.753.341,20	28.953.075,34
121220002.0000.0000	APOIO ADMINISTRATIVO	199.734,14	23.977.087,34	24.176.821,48
121220002.1109.0000	REFORMA DE PREDIOS PUBLICOS - MUNICIPIO	199.734,14		199.734,14
121220002.1109.0015	REFORMA DE PREDIOS PUBLICOS - MUNICIPIO	199.734,14		199.734,14

PROGRAMA DE TRABALHO DE GOVERNO
Orçamento Fiscal

Exercício de 2010

A N E X O 7

CONSOLIDACAO GERAL DAS DESPESAS		P R O G R A M A D E T R A B A L H O		
CODIGO	E S P E C I F I C A C A O	PROJETO	ATIVIDADE	T O T A L
121220002.2002.0000	MANUTENCAO DOS SERVICOS ADMINISTRATIVOS - MUNICIPIO		14.499.252,12	14.499.252,12
121220002.2002.0023	MANUTENCAO DOS SERVICOS ADMINISTRATIVOS - MUNICIPIO		14.499.252,12	14.499.252,12
121220002.2006.0000	RACIONALIZACAO E INFORMATICACAO - MUNICIPIO		288.595,18	288.595,18
121220002.2006.0004	RACIONALIZACAO E INFORMATICACAO - MUNICIPIO		288.595,18	288.595,18
121220002.2014.0000	REMUNERACAO DE PESSOAL ATIVO DO MUNICIPIO E ENCARGOS		9.189.240,04	9.189.240,04
121220002.2014.0009	REMUNERACAO DE PESSOAL ATIVO DO MUNICIPIO E ENCARGO		9.189.240,04	9.189.240,04
121220006.0000.0000	GESTAO DA POLITICA DE COMUNICACAO		4.771.633,86	4.771.633,86
121220006.2008.0000	COMUNICACAO DE GOVERNO NA EDUCACAO - MUNICIPIO		4.771.633,86	4.771.633,86
121220006.2008.0002	COMUNICACAO DE GOVERNO NA EDUCACAO - MUNICIPIO		4.771.633,86	4.771.633,86
121220008.0000.0000	VALORIZACAO DO SERVIDOR PUBLICO		4.620,00	4.620,00
121220008.2012.0000	CAPACITACAO DE SERVIDORES - MUNICIPIO		4.620,00	4.620,00
121220008.2012.0013	CAPACITACAO DE SERVIDORES - MUNICIPIO		4.620,00	4.620,00
121260000.0000.0000	TECNOLOGIA DA INFORMATIZACAO			
121260112.0000.0000	GESTAO DA TECNOLOGIA DA INFORMACAO			
121260112.2296.0000	GESTAO DE TECNOLOGIA DA INFORMACAO DA EDUCACAO - MUN			
121260112.2296.0001	GESTAO DE TECNOLOGIA DA INFORMACAO DA EDUCACAO - MU			
123610000.0000.0000	ENSINO FUNDAMENTAL	19.235.390,23	517.258.152,65	536.493.542,88
123610005.0000.0000	CAPACITACAO DE SERVIDORES PUBLICOS		3.600,00	3.600,00
123610005.2080.0000	GRUPO DE RESISTENCIA ASA BRANCA - CURSOS SOBRE HOMOF		3.600,00	3.600,00
123610005.2080.0001	CAPACITACAO DE RECURSOS HUMANOS DA EDUCACAO - SER I		750,00	750,00
123610005.2080.0002	CAPACITACAO DE RECURSOS HUMANOS DA EDUCACAO - SER I		450,00	450,00
123610005.2080.0003	CAPACITACAO DE RECURSOS HUMANOS DA EDUCACAO - SER I		450,00	450,00
123610005.2080.0004	CAPACITACAO DE RECURSOS HUMANOS DA EDUCACAO - SER I		450,00	450,00
123610005.2080.0005	CAPACITACAO DE RECURSOS HUMANOS DA EDUCACAO - SER V		750,00	750,00
123610005.2080.0006	CAPACITACAO DE RECURSOS HUMANOS DA EDUCACAO - SER V		750,00	750,00
123610005.2080.0007	GRUPO DE RESISTENCIA ASA BRANCA - CURSOS SOBRE HOMO			
123610014.0000.0000	GESTAO DAS POLITICAS PUBLICAS DE EDUCACA	344.751,14	9.754.923,32	10.099.674,46
123610014.1010.0000	DESENVOLVIMENTO DA GESTAO ESCOLAR - MUNICIPIO	344.751,14		344.751,14
123610014.1010.0001	DESENVOLVIMENTO DA GESTAO ESCOLAR - MUNICIPIO	344.751,14		344.751,14
123610014.1385.0000	IMPLANTACAO DO PROGRAMA DE AVALIACAO CUSTO/ALUNO/QUA			
123610014.1385.0001	IMPLANTACAO DO PROGRAMA DE AVALIACAO CUSTO/ALUNO/QU			
123610014.2026.0000	DESENVOLVIMENTO DAS POLITICAS DO ENSINO FUNDAMENTAL		746.326,30	746.326,30
123610014.2026.0001	DESENVOLVIMENTO DAS POLITICAS DO ENSINO FUNDAMENTAL		746.326,30	746.326,30
123610014.2030.0000	GERENCIAMENTO DAS POLITICAS DE ESPORTE E ARTE NAS ES		458.701,09	458.701,09
123610014.2030.0001	GERENCIAMENTO DAS POLITICAS DE ESPORTE E ARTE NAS E		458.701,09	458.701,09
123610014.2143.0000	CONFERENCIA MUNICIPAL DE EDUCACAO - MUNICIPIO			
123610014.2143.0001	CONFERENCIA MUNICIPAL DE EDUCACAO - MUNICIPIO			
123610014.2144.0000	FORMACAO DOCENTE EM NIVEL SUPERIOR, ESPECIALIZACAO,		197.120,00	197.120,00
123610014.2144.0001	FORMACAO DOCENTE EM NIVEL SUPERIOR, ESPECIALIZACAO,		197.120,00	197.120,00
123610014.2173.0000	MANUTENCAO DO CONSELHO MUNICIPAL DE EDUCACAO - MUNIC		93.943,59	93.943,59
123610014.2173.0001	MANUTENCAO DO CONSELHO MUNICIPAL DE EDUCACAO - MUNI		93.943,59	93.943,59
123610014.2204.0000	DESENVOLVIMENTO DAS POLITICAS DE VALORIZACAO DOS TRA			
123610014.2204.0001	DESENVOLVIMENTO DAS POLITICAS DE VALORIZACAO DOS TR			
123610014.2205.0000	MANUTENCAO DO CENTRO DE REFERENCIA DO PROFESSOR - MU		371.380,77	371.380,77
123610014.2205.0001	MANUTENCAO DO CENTRO DE REFERENCIA DO PROFESSOR - M		371.380,77	371.380,77

PROGRAMA DE TRABALHO DE GOVERNO
Orçamento Fiscal

Exercício de 2010

A N E X O 7

CONSOLIDACAO GERAL DAS DESPESAS

P R O G R A M A D E T R A B A L H O

CODIGO	E S P E C I F I C A C A O	PROJETO	ATIVIDADE	T O T A L
123610014.2261.0000	MANUTENCAO DO FUNDO MUNICIPAL DE EDUCACAO - MUNICIPI			
123610014.2261.0001	MANUTENCAO DO FUNDO MUNICIPAL DE EDUCACAO - MUNICIP			
123610014.2262.0000	MANUTENCAO DO TRANSPORTE ESCOLAR - MUNICIPIO		7.887.451,57	7.887.451,57
123610014.2262.0001	MANUTENCAO DO TRANSPORTE ESCOLAR - MUNICIPIO		7.887.451,57	7.887.451,57
123610014.2263.0000	CONTRIBUICAO AO FUNDEB - MUNICIPIO			
123610014.2263.0001	CONTRIBUICAO AO FUNDEB - MUNICIPIO			
123610057.0000.0000	MELHORIA DA QUALIDADE DA EDUCACAO BASICA	5.802.861,80	507.499.629,33	513.302.491,13
123610057.1008.0000	DESENVOLVIMENTO DE PROJETOS E TECNOLOGIAS EDUCACIONA	2.457.401,96		2.457.401,96
123610057.1008.0001	DESENVOLVIMENTO DE PROJETOS E TECNOLOGIAS EDUCACION	2.457.401,96		2.457.401,96
123610057.1009.0000	INCRIARTE - INSTITUTO DE CULTURA RISO E ARTE - MUNIC	3.345.459,84		3.345.459,84
123610057.1009.0001	DESENVOLVIMENTO DO ENSINO FUNDAMENTAL - MUNICIPIO	3.027.279,84		3.027.279,84
123610057.1009.0002	ESCOLA VIVA P.A.Z. - INSTITUTO HOMEMTERRA DE EDUC.,	318.180,00		318.180,00
123610057.1009.0003	ASSOCIACAO COMUNITARIA PROJETO ESCOLA - ACOP - MUNI			
123610057.1009.0004	INCARTE - INSTITUTO DE CULTURA E ARTE DO CEARA - MU			
123610057.1009.0005	INCRIARTE - INSTITUTO DE CULTURA RISO E ARTE - MUNI			
123610057.2014.0000	REMUNERACAO DE PESSOAL ATIVO DO MUNICIPIO E ENCARGOS		360.723.598,55	360.723.598,55
123610057.2014.0001	REMUNERACAO DE PESSOAL ATIVO DO MUNICIPIO E ENCARGO		48.223.222,33	48.223.222,33
123610057.2014.0002	REMUNERACAO DE PESSOAL ATIVO DO MUNICIPIO E ENCARGO		36.167.155,58	36.167.155,58
123610057.2014.0003	REMUNERACAO DE PESSOAL ATIVO DO MUNICIPIO E ENCARGO		45.775.633,11	45.775.633,11
123610057.2014.0004	REMUNERACAO DE PESSOAL ATIVO DO MUNICIPIO E ENCARGO		35.862.865,83	35.862.865,83
123610057.2014.0005	REMUNERACAO DE PESSOAL ATIVO DO MUNICIPIO E ENCARGO		101.662.564,17	101.662.564,17
123610057.2014.0006	REMUNERACAO DE PESSOAL ATIVO DO MUNICIPIO E ENCARGO		93.032.157,53	93.032.157,53
123610057.2074.0000	MANUTENCAO DO ENSINO FUNDAMENTAL - SER VI		110.475.253,63	110.475.253,63
123610057.2074.0001	MANUTENCAO DO ENSINO FUNDAMENTAL - SER I		17.938.365,97	17.938.365,97
123610057.2074.0002	MANUTENCAO DO ENSINO FUNDAMENTAL - SER II		11.251.503,12	11.251.503,12
123610057.2074.0003	MANUTENCAO DO ENSINO FUNDAMENTAL - SER III		13.680.258,54	13.680.258,54
123610057.2074.0004	MANUTENCAO DO ENSINO FUNDAMENTAL - SER IV		9.666.236,24	9.666.236,24
123610057.2074.0005	MANUTENCAO DO ENSINO FUNDAMENTAL - SER V		25.850.189,10	25.850.189,10
123610057.2074.0006	MANUTENCAO DO ENSINO FUNDAMENTAL - SER VI		32.088.700,66	32.088.700,66
123610057.2075.0000	PMDE - ESCOLA CRIATIVA		12.554.917,00	12.554.917,00
123610057.2075.0001	MANUTENCAO DAS ESCOLAS PELO PMDE - SER I		2.009.402,00	2.009.402,00
123610057.2075.0002	MANUTENCAO DAS ESCOLAS PELO PMDE - SER II		1.152.902,00	1.152.902,00
123610057.2075.0003	MANUTENCAO DAS ESCOLAS PELO PMDE - SER III		1.466.355,00	1.466.355,00
123610057.2075.0004	MANUTENCAO DAS ESCOLAS PELO PMDE - SER IV		1.059.783,00	1.059.783,00
123610057.2075.0005	MANUTENCAO DAS ESCOLAS PELO PMDE - SER V		3.323.154,00	3.323.154,00
123610057.2075.0006	MANUTENCAO DAS ESCOLAS PELO PMDE - SER VI		3.293.911,00	3.293.911,00
123610057.2075.0007	PMDE - ESCOLA CRIATIVA		249.410,00	249.410,00
123610057.2077.0000	ALIMENTACAO ESCOLA - PRE-ESCOLAR - PNAP - SER VI		15.989.270,60	15.989.270,60
123610057.2077.0001	ALIMENTACAO ESCOLAR - SER I		2.376.880,77	2.376.880,77
123610057.2077.0002	ALIMENTACAO ESCOLAR - SER II		1.143.160,62	1.143.160,62
123610057.2077.0003	ALIMENTACAO ESCOLAR - SER III		1.873.256,64	1.873.256,64
123610057.2077.0004	ALIMENTACAO ESCOLAR - SER IV		1.188.444,28	1.188.444,28
123610057.2077.0005	ALIMENTACAO ESCOLAR - SER V		3.914.026,59	3.914.026,59
123610057.2077.0006	ALIMENTACAO ESCOLAR - SER VI		4.222.505,39	4.222.505,39
123610057.2077.0007	ALIMENTACAO ESCOLA - PRE-ESCOLAR - PNAP - SER I		172.004,91	172.004,91

PROGRAMA DE TRABALHO DE GOVERNO
Orçamento Fiscal

Exercício de 2010

A N E X O 7

CONSOLIDACAO GERAL DAS DESPESAS

P R O G R A M A D E T R A B A L H O

CODIGO	E S P E C I F I C A C A O	PROJETO	ATIVIDADE	T O T A L
123610057.2077.0008	ALIMENTACAO ESCOLA - PRE-ESCOLAR - PNAP - SER II		120.531,45	120.531,45
123610057.2077.0009	ALIMENTACAO ESCOLA - PRE-ESCOLAR - PNAP - SER III		164.593,88	164.593,88
123610057.2077.0010	ALIMENTACAO ESCOLA - PRE-ESCOLAR - PNAP - SER IV		150.629,78	150.629,78
123610057.2077.0011	ALIMENTACAO ESCOLA - PRE-ESCOLAR - PNAP - SER V		360.410,89	360.410,89
123610057.2077.0012	ALIMENTACAO ESCOLA - PRE-ESCOLAR - PNAP - SER VI		302.825,40	302.825,40
123610057.2087.0000	PROGRAMA DINHEIRO DIRETO NA ESCOLA (PDDE) - MUNICIPI		3.387,13	3.387,13
123610057.2087.0001	PROGRAMA DINHEIRO DIRETO NA ESCOLA (PDDE) - MUNICIP		3.387,13	3.387,13
123610057.2088.0000	PLANO DE DESENVOLVIMENTO DA ESCOLA (PDE) - SER VI			
123610057.2088.0001	PLANO DE DESENVOLVIMENTO DA ESCOLA (PDE) - SER I			
123610057.2088.0002	PLANO DE DESENVOLVIMENTO DA ESCOLA (PDE) - SER II			
123610057.2088.0003	PLANO DE DESENVOLVIMENTO DA ESCOLA (PDE) - SER III			
123610057.2088.0004	PLANO DE DESENVOLVIMENTO DA ESCOLA (PDE) - SER IV			
123610057.2088.0005	PLANO DE DESENVOLVIMENTO DA ESCOLA (PDE) - SER V			
123610057.2088.0006	PLANO DE DESENVOLVIMENTO DA ESCOLA (PDE) - SER VI			
123610057.2089.0000	CARTEIRA DE ESTUDANTE PARA ALUNOS DA REDE PUBLICA RE			
123610057.2089.0001	CARTEIRA DE ESTUDANTE PARA ALUNOS DA REDE PUBLICA R			
123610057.2091.0000	FARDAMENTO ESCOLAR - SER VI - OP		5.344.754,60	5.344.754,60
123610057.2091.0001	FARDAMENTO ESCOLAR - SER I - OP		845.786,61	845.786,61
123610057.2091.0002	FARDAMENTO ESCOLAR - SER II - OP		465.307,27	465.307,27
123610057.2091.0003	FARDAMENTO ESCOLAR - SER III - OP		655.587,86	655.587,86
123610057.2091.0004	FARDAMENTO ESCOLAR - SER IV - OP		402.531,99	402.531,99
123610057.2091.0005	FARDAMENTO ESCOLAR - SER V - OP		1.596.514,40	1.596.514,40
123610057.2091.0006	FARDAMENTO ESCOLAR - SER VI - OP		1.379.026,47	1.379.026,47
123610057.2105.0000	INFORMATICA NA EDUCACAO - MUNICIPIO		2.408.447,82	2.408.447,82
123610057.2105.0001	INFORMATICA NA EDUCACAO - MUNICIPIO		2.408.447,82	2.408.447,82
123610099.0000.0000	MELHORIA DA QUALIDADE DA REDE FISICA DAS	13.087.777,29		13.087.777,29
123610099.1093.0000	CONSTRUCAO E EQUIPAMENTO DE UNIDADES ESCOLARES - MUN	1.540.619,77		1.540.619,77
123610099.1093.0001	CONSTRUCAO E EQUIPAMENTO DE UNIDADES ESCOLARES - SE			
123610099.1093.0003	CONSTRUCAO E EQUIPAMENTO DE UNIDADES ESCOLARES - SE			
123610099.1093.0005	CONSTRUCAO E EQUIPAMENTO DE UNIDADES ESCOLARES - SE	738.329,31		738.329,31
123610099.1093.0006	CONSTRUCAO E EQUIPAMENTO DE UNIDADES ESCOLARES - SE	701.787,14		701.787,14
123610099.1093.0007	CONSTRUCAO E EQUIPAMENTO DE UNIDADES ESCOLARES - MU	100.503,32		100.503,32
123610099.1094.0000	REFORMA, AMPLIACAO E EQUIPAMENTO DE UNIDADES ESCOLAR	3.833.280,87		3.833.280,87
123610099.1094.0001	REFORMA E AMPLIACAO DE UNIDADES ESCOLARES - SER I	2.494.930,44		2.494.930,44
123610099.1094.0002	REFORMA E AMPLIACAO DE UNIDADES ESCOLARES - SER II	16.566,20		16.566,20
123610099.1094.0003	REFORMA E AMPLIACAO DE UNIDADES ESCOLARES - SER III	127.426,80		127.426,80
123610099.1094.0004	REFORMA E AMPLIACAO DE UNIDADES ESCOLARES - SER IV	7.202,08		7.202,08
123610099.1094.0005	REFORMA, AMPLIACAO E EQUIPAMENTO DE UNIDADES ESCOLA	641.625,57		641.625,57
123610099.1094.0006	REFORMA, AMPLIACAO E EQUIPAMENTO DE UNIDADES ESCOLA	77.456,38		77.456,38
123610099.1094.0008	ADAPTACAO E EQUIPAMENTO DE UNIDADES ESCOLARES PARA			
123610099.1094.0009	ADAPTACAO E EQUIPAMENTO DE UNIDADES ESCOLARES PARA			
123610099.1094.0010	ADAPTACAO E EQUIPAMENTO DE UNIDADES ESCOLARES PARA			
123610099.1094.0011	ADAPTACAO E EQUIPAMENTO DE UNIDADES ESCOLARES PARA			
123610099.1094.0012	ADAPTACAO E EQUIPAMENTO DE UNIDADES ESCOLARES PARA			
123610099.1094.0013	REFORMA E AMPLIACAO DE UNIDADES ESCOLARES - SER III			

PROGRAMA DE TRABALHO DE GOVERNO
Orçamento Fiscal

Exercício de 2010

A N E X O 7

CONSOLIDACAO GERAL DAS DESPESAS		P R O G R A M A D E T R A B A L H O		
CODIGO	E S P E C I F I C A C A O	PROJETO	ATIVIDADE	T O T A L
123610099.1094.0014	REFORMA, AMPLIACAO E EQUIPAMENTO DE UNIDADES ESCOLA	468.073,40		468.073,40
123610099.1094.0015	REFORMA E AMPLIACAO DE UNIDADES ESCOLARES - SER VI			
123610099.1094.0023	REFORMA, AMPLIACAO E EQUIPAMENTO DE UNIDADES ESCOLA			
123610099.1096.0000	IMPLANTACAO DE INFRA-ESTRUTURA ESPORTIVA NAS ESCOLAS	354.636,65		354.636,65
123610099.1096.0003	IMPLANTACAO DE INFRA-ESTRUTURA ESPORTIVA NAS ESCOLA			
123610099.1096.0004	IMPLANTACAO DE INFRA-ESTRUTURA ESPORTIVA NAS ESCOLA			
123610099.1096.0005	IMPLANTACAO DE INFRA-ESTRUTURA ESPORTIVA NAS ESCOLA			
123610099.1096.0006	IMPLANTACAO DE INFRA-ESTRUTURA ESPORTIVA NAS ESCOLA	354.636,65		354.636,65
123610099.1096.0007	IMPLANTACAO DE INFRA-ESTRUTURA ESPORTIVA NAS ESCOLA			
123610099.1097.0000	AQUISICAO DE IMOVEIS PARA IMPLANTACAO DE UNIDADES ES	7.359.240,00		7.359.240,00
123610099.1097.0005	AQUISICAO DE IMOVEIS PARA IMPLANTACAO DE UNIDADES E			
123610099.1097.0006	AQUISICAO DE IMOVEIS PARA IMPLANTACAO DE UNIDADES E	592.000,00		592.000,00
123610099.1097.0007	AQUISICAO DE IMOVEIS PARA IMPLANTACAO DE UNIDADES E	6.767.240,00		6.767.240,00
123610099.1169.0000	PROGRAMA DE ADEQUACAO DE PREDIOS ESCOLARES - PAPE			
123610099.1169.0001	PROGRAMA DE ADEQUACAO DE PREDIOS ESCOLARES - PAPE			
123620000.0000.0000	ENSINO MEDIO	22.057,00	3.767.327,06	3.789.384,06
123620015.0000.0000	CURSINHO POPULAR	22.057,00		22.057,00
123620015.1120.0000	CURSINHOS POPULARES - MUNICIPIO - OP	22.057,00		22.057,00
123620015.1120.0001	CURSINHOS POPULARES - MUNICIPIO - OP	22.057,00		22.057,00
123620062.0000.0000	DESENVOLVIMENTO DO ENSINO MEDIO		3.767.327,06	3.767.327,06
123620062.1078.0000	REFORMA E EQUIPAMENTO DO COLEGIO FILGUEIRAS LIMA - S			
123620062.1078.0001	REFORMA E EQUIPAMENTO DO COLEGIO FILGUEIRAS LIMA -			
123620062.2014.0000	REMUNERACAO DE PESSOAL ATIVO DO MUNICIPIO E ENCARGOS		3.669.638,86	3.669.638,86
123620062.2014.0004	REMUNERACAO DE PESSOAL ATIVO DO MUNICIPIO E ENCARGO		3.669.638,86	3.669.638,86
123620062.2079.0000	MANUTENCAO DO ENSINO MEDIO - SER IV		97.688,20	97.688,20
123620062.2079.0001	MANUTENCAO DO ENSINO MEDIO - SER IV		97.688,20	97.688,20
123640000.0000.0000	ENSINO SUPERIOR		2.137,78	2.137,78
123640014.0000.0000	GESTAO DAS POLITICAS PUBLICAS DE EDUCACA		2.137,78	2.137,78
123640014.2274.0000	FORMACAO INICIAL E CONTINUADA EM REGIME SEMI-PRESENC		2.137,78	2.137,78
123640014.2274.0001	FORMACAO INICIAL E CONTINUADA EM REGIME SEMI-PRESEN		2.137,78	2.137,78
123650000.0000.0000	EDUCACAO INFANTIL	1.868.008,02	68.661.827,45	70.529.835,47
123650014.0000.0000	GESTAO DAS POLITICAS PUBLICAS DE EDUCACA		97.654,70	97.654,70
123650014.2027.0000	GERENCIAMENTO DAS POLITICAS DE EDUCACAO INFANTIL - M		97.654,70	97.654,70
123650014.2027.0001	GERENCIAMENTO DAS POLITICAS DE EDUCACAO INFANTIL -		97.654,70	97.654,70
123650058.0000.0000	DESENVOLVIMENTO DA EDUCACAO INFANTIL		68.564.172,75	68.564.172,75
123650058.2014.0000	REMUNERACAO DE PESSOAL ATIVO DO MUNICIPIO E ENCARGOS		37.540.673,17	37.540.673,17
123650058.2014.0001	REMUNERACAO DE PESSOAL ATIVO DO MUNICIPIO E ENCARGO		11.431.431,88	11.431.431,88
123650058.2014.0002	REMUNERACAO DE PESSOAL ATIVO DO MUNICIPIO E ENCARGO		2.688.374,81	2.688.374,81
123650058.2014.0003	REMUNERACAO DE PESSOAL ATIVO DO MUNICIPIO E ENCARGO		7.440.516,26	7.440.516,26
123650058.2014.0004	REMUNERACAO DE PESSOAL ATIVO DO MUNICIPIO E ENCARGO		2.945.291,29	2.945.291,29
123650058.2014.0005	REMUNERACAO DE PESSOAL ATIVO DO MUNICIPIO E ENCARGO		4.164.543,52	4.164.543,52
123650058.2014.0006	REMUNERACAO DE PESSOAL ATIVO DO MUNICIPIO E ENCARGO		8.870.515,41	8.870.515,41
123650058.2076.0000	MANUTENCAO DA EDUCACAO PRE-ESCOLAR - SER VI		4.310.625,18	4.310.625,18
123650058.2076.0001	MANUTENCAO DA EDUCACAO PRE-ESCOLAR - SER I		851.453,37	851.453,37
123650058.2076.0002	MANUTENCAO DA EDUCACAO PRE-ESCOLAR - SER II		488.031,58	488.031,58

PROGRAMA DE TRABALHO DE GOVERNO
Orçamento Fiscal

Exercício de 2010

A N E X O 7

CONSOLIDACAO GERAL DAS DESPESAS		P R O G R A M A D E T R A B A L H O		
CODIGO	E S P E C I F I C A C A O	PROJETO	ATIVIDADE	T O T A L
123650058.2076.0003	MANUTENCAO DA EDUCACAO PRE-ESCOLAR - SER III		394.845,00	394.845,00
123650058.2076.0004	MANUTENCAO DA EDUCACAO PRE-ESCOLAR - SER IV		1.017.483,65	1.017.483,65
123650058.2076.0005	MANUTENCAO DA EDUCACAO PRE-ESCOLAR - SER V		747.548,13	747.548,13
123650058.2076.0006	MANUTENCAO DA EDUCACAO PRE-ESCOLAR - SER VI		811.263,45	811.263,45
123650058.2130.0000	SOCIEDADE COMUNITARIA HABITACIONAL 24 DE MARCO - SER		25.405.047,96	25.405.047,96
123650058.2130.0001	MANUTENCAO DE CRECHES - SER I		2.113.123,80	2.113.123,80
123650058.2130.0002	MANUTENCAO DE CRECHES - SER II		2.103.072,35	2.103.072,35
123650058.2130.0003	MANUTENCAO DE CRECHES - SER III		1.278.812,18	1.278.812,18
123650058.2130.0004	MANUTENCAO DE CRECHES - SER IV		2.099.865,80	2.099.865,80
123650058.2130.0005	MANUTENCAO DE CRECHES - SER V		3.935.936,93	3.935.936,93
123650058.2130.0006	MANUTENCAO DE CRECHES - SER VI		3.342.973,08	3.342.973,08
123650058.2130.0007	PROJETO REINTEGRACAO SOCIAL E CULTURAL ESPACO LIVRE		184.288,97	184.288,97
123650058.2130.0008	CENTRO EDUCACIONAL DE INICIACAO PROFISSIONAL DR. FR		214.699,02	214.699,02
123650058.2130.0009	ASSOCIACAO SAO GERONIMO EMILIANO - SER I		189.688,97	189.688,97
123650058.2130.0010	ASSOCIACAO DAS MULHERES DO CAMPO DO AMERICA - SER I		164.678,94	164.678,94
123650058.2130.0011	PROJETO CEARA SOLIDARIO - SER III		167.126,27	167.126,27
123650058.2130.0012	SOCIEDADE COMUNITARIA DE HABITACAO TUPINAMBA DA FRO		309.863,84	309.863,84
123650058.2130.0013	ASSOCIACAO BENEFICENTE CULTURAL E RECREATIVA DE IPA		189.688,97	189.688,97
123650058.2130.0014	ASSOCIACAO BENEFICENTE COMUNITARIA ALEXANDRINA COEL		189.688,97	189.688,97
123650058.2130.0015	CONSELHO POPULAR DA COMUNIDADE NOVO MUNDO - SER V		184.288,97	184.288,97
123650058.2130.0016	CONSELHO COMUNITARIO DO PARQUE SAO JOSE - SER V		184.288,97	184.288,97
123650058.2130.0017	ASSOCIACAO DE APOIO E PROMOCAO DA COMUNIDADE DO JOS		348.967,91	348.967,91
123650058.2130.0018	ASSOCIACAO COMUNITARIA DA MARAPONGA - SER V		373.977,94	373.977,94
123650058.2130.0019	ASSOCIACAO BENEFICENTE JESUS DE NAZARE - SER V		184.288,97	184.288,97
123650058.2130.0020	ASSOCIACAO COMUNITARIA ANTONIO GONCALVES - SER V		184.288,97	184.288,97
123650058.2130.0021	ALIANCA COMUNITARIA DO PARQUE SANTA CECILIA - SER V		184.288,97	184.288,97
123650058.2130.0022	ASSOCIACAO DOS MORADORES DO BAIRRO BOM JARDIM - SER			
123650058.2130.0023	ASSOCIACAO COMUNITARIA DO ARACAPE - SER V		184.288,97	184.288,97
123650058.2130.0024	ASSOCIACAO COMUNITARIA CORACAO DE MARIA - SER V		189.688,97	189.688,97
123650058.2130.0025	ASSOCIACAO BENEFICENTE DO CENTRINHO DA UV 10 - SER		563.666,93	563.666,93
123650058.2130.0026	ASSOCIACAO COMUNITARIA DOS PEQUENINOS CARENTES - SE		214.699,02	214.699,02
123650058.2130.0027	ASSOCIACAO COMUNITARIA RAQUEL DE QUEIROZ - SER V		214.699,02	214.699,02
123650058.2130.0028	ASSOCIACAO DE PROTECAO E ASSISTENCIA A MATERNIDADE		184.288,97	184.288,97
123650058.2130.0029	ASSOCIACAO DOS MORADORES UNIR E LUTAR DA COMUNIDADE		189.688,97	189.688,97
123650058.2130.0030	UNIAO DOS MORADORES DO SÍTIO SAO JOSE - SER VI			
123650058.2130.0031	ASSOCIACAO BENEFICENTE DA LAGOA REDONDA - SER VI		373.977,94	373.977,94
123650058.2130.0032	CENTRO COMUNITARIO CRISTO REDENTOR - SER I		189.688,97	189.688,97
123650058.2130.0033	ASSOCIACAO DOS MORADORES DO RIACHO DOCE - SER I		148.641,58	148.641,58
123650058.2130.0034	ASSOCIACAO COMUNITARIA DO BAIRRO ELERY - SER I		164.678,94	164.678,94
123650058.2130.0035	CRECHE AMADEU BARROS LEAL - SER I		189.688,97	189.688,97
123650058.2130.0036	ASSOCIACAO DOS MORADORES DO CONJUNTO SANTA TEREZINH		373.977,94	373.977,94
123650058.2130.0037	ASSOCIACAO DOS IDOSOS DO MUCURIBE OSCAR VERGOSA - S			
123650058.2130.0038	CONSELHO COMUNITARIO DE MAES DA CRECHE SAO GABRIEL		164.678,94	164.678,94
123650058.2130.0039	ASSOCIACAO DOS MORADORES DO RODOLFO TEOFILIO - SER I		164.678,94	164.678,94
123650058.2130.0040	ASSOCIACAO DE JOVENS DE ANTONIO BEZERRA - SER III		214.699,02	214.699,02

PROGRAMA DE TRABALHO DE GOVERNO
Orçamento Fiscal

Exercício de 2010

A N E X O 7

CONSOLIDACAO GERAL DAS DESPESAS		P R O G R A M A D E T R A B A L H O		
CODIGO	E S P E C I F I C A C A O	PROJETO	ATIVIDADE	T O T A L
123650058.2130.0041	ASSOCIACAO BENEFICENTE DO BAIRO JOAO XXIII - SER I		189.688,97	189.688,97
123650058.2130.0042	ASSOC. EVANGELICA BENEFICENTE DO PORANGABUSSU - SER		189.688,97	189.688,97
123650058.2130.0043	ASSOC. CULTUTAL BENEFICENTE MANUEL JACINTO COELHO -			
123650058.2130.0044	ASSOCIACAO DOS MORADORES DO CAMPUS DO PICI - SER II		189.688,97	189.688,97
123650058.2130.0045	SOCIEDADE COMUNITARIA HABITACIONAL RAI0 DO SOL - SE		313.463,84	313.463,84
123650058.2130.0046	DESAFIO JOVEM - SER IV		164.678,94	164.678,94
123650058.2130.0047	CONSELHO COMUNITARIO DOS MORADORES DO P. STA. CECIL			
123650058.2130.0048	ASSOC. BENEFICENTE AO MENOR CARENTE DO P. SAO JOSE		164.678,94	164.678,94
123650058.2130.0049	ASSOCIACAO COMUNITARIA ALVES FILHO - SER V		189.688,97	189.688,97
123650058.2130.0050	ASSOCIACAO DO CEI SEMENTE DA LIBERDADE - SER V		189.688,97	189.688,97
123650058.2130.0051	CONSELHO DE INTEGRACAO DO BOM JARDIM - SER V		184.288,97	184.288,97
123650058.2130.0052	ASSOCIACAO CRECHE SANTA MARIA GORETTI - SER V		189.688,97	189.688,97
123650058.2130.0053	ASSOCIACAO DOS MORADORES DO BAIRO AGUA FRIA - SER		164.678,94	164.678,94
123650058.2130.0054	CENTRO COMUN. DE REAB. EDUCAC. E NUTRIC. DO CONJ. P		129.174,87	129.174,87
123650058.2130.0055	CRECHE COMUNITARIA DO CONJUNTO PALMEIRAS - SER VI		189.688,97	189.688,97
123650058.2130.0056	ASSOCIACAO COMUNITARIA CANTINHO FELIZ - SER VI		214.699,02	214.699,02
123650058.2130.0057	CENTRO DE APOIO SOCIAL E ANIMACAO MISSIONARIA - SER		189.688,97	189.688,97
123650058.2130.0058	ASSOCIACAO COMUNITARIA DOS MORADORES BAIRO PAUPINA		189.688,97	189.688,97
123650058.2130.0059	CONSELHO COMUNITARIO DA GRANJA SANTA FE CAJUEIRO TO		214.699,02	214.699,02
123650058.2130.0060	SOCIEDADE COMUNITARIA HABITACIONAL 24 DE MARCO - SE		293.853,81	293.853,81
123650058.2151.0000	ALIMENTACAO ESCOLAR - CRECHE		1.307.826,44	1.307.826,44
123650058.2151.0001	ALIMENTACAO ESCOLAR - CRECHE		1.307.826,44	1.307.826,44
123650100.0000.0000	MELHORIA DA REDE FISICA NA EDUCACAO INFA	1.868.008,02		1.868.008,02
123650100.1098.0000	CONSTRUCAO E EQUIPAMENTO DE CENTRO DE EDUCACAO INFAN	1.666.851,33		1.666.851,33
123650100.1098.0003	CONSTRUCAO E EQUIPAMENTO DE CENTRO DE EDUCACAO INFA	148.500,00		148.500,00
123650100.1098.0005	CONSTRUCAO E EQUIPAMENTO DE CENTRO DE EDUCACAO INFA	562.361,90		562.361,90
123650100.1098.0006	CONSTRUCAO E EQUIPAMENTO DE CENTRO DE EDUCACAO INFA	100.080,00		100.080,00
123650100.1098.0007	CONSTRUCAO E EQUIPAMENTO DE CENTRO DE EDUCACAO INFA	855.909,43		855.909,43
123650100.1358.0000	REFORMA DE CRECHE - SER VI	201.156,69		201.156,69
123650100.1358.0001	REFORMA DE CRECHE - SER I	194.588,74		194.588,74
123650100.1358.0002	REFORMA DE CRECHE - SER II	6.567,95		6.567,95
123650100.1358.0003	REFORMA DE CRECHE - SER III			
123650100.1358.0004	REFORMA DE CRECHE - SER IV			
123650100.1358.0005	REFORMA DE CRECHE - SER V			
123650100.1358.0006	REFORMA DE CRECHE - SER VI			
123660000.0000.0000	EDUCACAO DE JOVENS E ADULTOS	15.377.941,11	242.995,00	15.620.936,11
123660061.0000.0000	EDUCACAO DE JOVENS E ADULTOS		242.995,00	242.995,00
123660061.2078.0000	MANUTENCAO DA EDUCACAO DE JOVENS E ADULTOS - MUNICIP		242.995,00	242.995,00
123660061.2078.0001	MANUTENCAO DA EDUCACAO DE JOVENS E ADULTOS - MUNICI		242.995,00	242.995,00
123660106.0000.0000	PROJOVEM	15.377.941,11		15.377.941,11
123660106.1360.0000	APOIO AO INSTITUTO DE BASQUETE E CULTURA DO CEARA -	15.377.941,11		15.377.941,11
123660106.1360.0001	EXERCICIO DO PROGRAMA NACIONAL DE INCLUSAO DE JOVEN	15.377.941,11		15.377.941,11
123660106.1360.0002	APOIO A ACAO COMUNITARIA DO PROJOVEM - MUNICIPIO			
123660106.1360.0003	APOIO AO PROJOVEM ADOLESCENTE - MUNICIPIO			
123660106.1360.0004	APOIO AO INSTITUTO DE BASQUETE E CULTURA DO CEARA -			

PROGRAMA DE TRABALHO DE GOVERNO
Orçamento Fiscal

Exercício de 2010

A N E X O 7

CONSOLIDACAO GERAL DAS DESPESAS

P R O G R A M A D E T R A B A L H O

CODIGO	E S P E C I F I C A C A O	PROJETO	ATIVIDADE	T O T A L
123670000.0000.0000	EDUCACAO ESPECIAL		235.539,70	235.539,70
123670014.0000.0000	GESTAO DAS POLITICAS PUBLICAS DE EDUCACA		235.539,70	235.539,70
123670014.2029.0000	GERENCIAMENTO DAS POLITICAS DE EDUCACAO ESPECIAL - M		9.939,70	9.939,70
123670014.2029.0001	GERENCIAMENTO DAS POLITICAS DE EDUCACAO ESPECIAL -		9.939,70	9.939,70
123670014.2155.0000	APOIO A FUNDACAO ESPECIAL PERMANENTE CASA DA ESPERAN		225.600,00	225.600,00
123670014.2155.0001	CONVENIAMENTO COM INSTITUICOES DE ATENDIMENTO A CRI			
123670014.2155.0002	APOIO AO CENTRO DE CONVIVENCIA MAO AMIGA - MUNICIPI		136.000,00	136.000,00
123670014.2155.0003	APOIO A ENTIDADES DE ASSISTENCIA EXCEPCIONAL - MUNI		89.600,00	89.600,00
123670014.2155.0004	APOIO A FUNDACAO ESPECIAL PERMANENTE CASA DA ESPERA			
128460000.0000.0000	OUTROS ENCARGOS ESPECIAIS		3.742.360,42	3.742.360,42
128460903.0000.0000	OPERACOES ESPECIAIS: CONTRIBUICAO PARA A		3.742.360,42	3.742.360,42
128460903.0003.0000	CONTRIBUICAO PARA FORMACAO DO PASEP - MUNICIPIO		3.742.360,42	3.742.360,42
128460903.0003.0011	CONTRIBUICAO PARA FORMACAO DO PASEP - MUNICIPIO		3.742.360,42	3.742.360,42
130000000.0000.0000	CULTURA	22.363.304,30	8.854.564,92	31.217.869,22
131220000.0000.0000	ADMINISTRACAO GERAL	35.631,88	6.970.023,41	7.005.655,29
131220002.0000.0000	APOIO ADMINISTRATIVO		5.530.023,41	5.530.023,41
131220002.2002.0000	MANUTENCAO DOS SERVICOS ADMINISTRATIVOS - MUNICIPIO		2.537.894,16	2.537.894,16
131220002.2002.0026	MANUTENCAO DOS SERVICOS ADMINISTRATIVOS - MUNICIPIO		121.661,00	121.661,00
131220002.2002.0030	MANUTENCAO DOS SERVICOS ADMINISTRATIVOS - MUNICIPIO		2.416.233,16	2.416.233,16
131220002.2006.0000	RACIONALIZACAO E INFOMATIZACAO - MUNICIPIO			
131220002.2006.0020	RACIONALIZACAO E INFOMATIZACAO - MUNICIPIO			
131220002.2014.0000	REMUNERACAO DE PESSOAL ATIVO DO MUNICIPIO E ENCARGOS		2.992.129,25	2.992.129,25
131220002.2014.0012	REMUNERACAO DE PESSOAL ATIVO DO MUNICIPIO E ENCARGO		235.967,36	235.967,36
131220002.2014.0031	REMUNERACAO DE PESSOAL ATIVO DO MUNICIPIO E ENCARGO		2.756.161,89	2.756.161,89
131220008.0000.0000	VALORIZACAO DO SERVIDOR PUBLICO			
131220008.2012.0000	CAPACITACAO DE SERVIDORES - MUNICIPIO			
131220008.2012.0016	CAPACITACAO DE SERVIDORES - MUNICIPIO			
131220115.0000.0000	INTEGRACAO CULTURA, ARTE, CIENCIA E ESPO		1.440.000,00	1.440.000,00
131220115.2283.0000	GESTAO DOS CUCAS - OP		1.440.000,00	1.440.000,00
131220115.2283.0001	GESTAO DOS CUCAS - OP		1.440.000,00	1.440.000,00
131220133.0000.0000	GESTAO DA POLITICA DE CULTURA	35.631,88		35.631,88
131220133.1508.0000	MAPEAMENTO CULTURAL DE FORTALEZA - MUNICIPIO	35.631,88		35.631,88
131220133.1508.0001	ELABORACAO DO PLANO MUNICIPAL DE CULTURAL			
131220133.1508.0002	MAPEAMENTO CULTURAL DE FORTALEZA - MUNICIPIO	35.631,88		35.631,88
133910000.0000.0000	PATRIMONIO HISTORICO, ARTISTICO E ARQUEO			
133910056.0000.0000	PRESERVACAO DO PATRIMONIO HISTORICO E CU			
133910056.1289.0000	PROTECAO E PRESERVACAO DO PATRIMONIO HISTORICO - MUN			
133910056.1289.0001	PROTECAO E PRESERVACAO DO PATRIMONIO HISTORICO - MU			
133910056.1341.0000	REFORMAS E RESTAURACAO DO PATRIMONIO HISTORICO - MUN			
133910056.1341.0001	EXECUCAO DO PLANO CIDADES HISTORICAS - MUNICIPIO			
133910056.1341.0002	REFORMAS E RESTAURACAO DO PATRIMONIO HISTORICO - MU			
133910056.1341.0003	RESTAURACAO DO PATRIMONIO HISTORICO - MUNICIPIO - O			
133910108.0000.0000	GESTAO DE EQUIPAMENTOS CULTURAIS			
133910108.1362.0000	COMPLEXO CULTURAL JOAO FELIPE - SERCFOR			
133910108.1362.0005	COMPLEXO CULTURAL JOAO FELIPE - SERCFOR			

PROGRAMA DE TRABALHO DE GOVERNO
Orçamento Fiscal

Exercício de 2010

A N E X O 7

CONSOLIDACAO GERAL DAS DESPESAS		PROGRAMA DE TRABALHO		
CODIGO	ESPECIFICACAO	PROJETO	ATIVIDADE	TOTAL
133920000.0000.0000	DIFUSAO CULTURAL	16.987.961,93	1.884.541,51	18.872.503,44
133920006.0000.0000	GESTAO DA POLITICA DE COMUNICACAO			
133920006.1428.0000	IMPLANTACAO DA TV MUNICIPAL			
133920006.1428.0001	IMPLANTACAO DA TV MUNICIPAL			
133920006.2248.0000	OPERACIONALIZACAO DA TV MUNICIPAL - MUNICIPIO			
133920006.2248.0001	OPERACIONALIZACAO DA TV MUNICIPAL - MUNICIPIO			
133920050.0000.0000	PROMOCAO DA DIFUSAO CULTURAL: FORMACAO,	2.925.418,50		2.925.418,50
133920050.1255.0000	FESTIVAL DE CANTORIA DA ASSOCIACAO DOS CANTADORES DO	1.373.430,00		1.373.430,00
133920050.1255.0002	REALIZACAO DE FEIRAS, FESTIVALS E MOSTRAS - MUNICIP	1.168.430,00		1.168.430,00
133920050.1255.0003	MOSTRA DE MUSICA PETRUCIO MAIA - MUNICIPIO - OP	195.000,00		195.000,00
133920050.1255.0004	APOIO AO FESTIVAL DE CULTURA DA UNIAO DE LUTA DOS M			
133920050.1255.0005	FESTIVAL DE CANTORIA DA ASSOCIACAO DOS CANTADORES D	10.000,00		10.000,00
133920050.1265.0000	PROJETO CIRCO DE TODAS AS ARTES - MUNICIPIO - OP	1.269.588,50		1.269.588,50
133920050.1265.0002	FESTIVAL DE TEATRO - MUNICIPIO	527.736,00		527.736,00
133920050.1265.0003	FORMACAO DE PLATEIA - MUNICIPIO	741.852,50		741.852,50
133920050.1265.0004	PROJETO CIRCO DE TODAS AS ARTES - MUNICIPIO - OP			
133920050.1291.0000	SALAO DE ABRIL - MUNICIPIO	282.400,00		282.400,00
133920050.1291.0001	SALAO DE ABRIL - MUNICIPIO	282.400,00		282.400,00
133920050.1512.0000	SEMANA DO HUMOR EM FORTALEZA - MUNICIPIO - EP			
133920050.1512.0001	SEMANA DO HUMOR EM FORTALEZA - MUNICIPIO - EP			
133920054.0000.0000	DESENVOLVIMENTO DA CULTURA	10.830.716,10	832.590,49	11.663.306,59
133920054.1065.0000	APOIO AO TURISMO - MUNICIPIO	7.241.572,34		7.241.572,34
133920054.1065.0001	APOIO AS MANIFESTACOES CULTURAIIS - MUNICIPIO	385.769,70		385.769,70
133920054.1065.0002	APOIO AS MANIFESTACOES CULTURAIIS - MUNICIPIO - OP	2.565.110,09		2.565.110,09
133920054.1065.0007	FESTEJOS JUNINOS - MUNICIPIO	198.336,00		198.336,00
133920054.1065.0008	CARNAVAL DE RUA - MUNICIPIO	2.593.879,85		2.593.879,85
133920054.1065.0009	ANIVERSARIO DA CIDADE DE FORTALEZA - MUNICIPIO	1.233.476,70		1.233.476,70
133920054.1065.0010	APOIO AS MANIFESTACOES ESPORTIVAS - MUNICIPIO			
133920054.1065.0011	APOIO AO TURISMO - MUNICIPIO			
133920054.1065.0012	EVENTO SEMANA MUNICIPAL DA CAPOEIRA - EP			
133920054.1065.0013	ASSOCIACAO DE CULTURA E ARTE SIMPATIA - EP			
133920054.1065.0014	GRUPO LEGIAO BRASILEIRA DE CAPOEIRA - EP			
133920054.1065.0015	APOIO A ASSOCIACAO DOS CRONISTAS CARNAVALESCOS DO C	10.000,00		10.000,00
133920054.1065.0016	ASSOCIACAO TERREIRO DE CAPOEIRA - EP			
133920054.1065.0017	APOIO A MARCHA PARA JESUS - EP			
133920054.1065.0018	ASSOCIACAO REGIS ALBUQUERQUE MONTEIROS - EP	50.000,00		50.000,00
133920054.1065.0019	ASSOCIACAO DA COMUNIDADE SANTA MADRE MARAVILHA DE J			
133920054.1065.0020	INSTITUTO PE NO CHAO - EP			
133920054.1065.0021	APOIO A CRONICA CARNAVALESCA - MUNICIPIO - EP	20.000,00		20.000,00
133920054.1065.0022	ASSOCIACAO CULTURAL INDEPENDENTE ESPORTE CLUBE - E	20.000,00		20.000,00
133920054.1065.0023	APOIO A FUNDACAO EDUCACIONAL SILVESTRE GOMES - PROJ	60.000,00		60.000,00
133920054.1065.0024	APOIO A MARCHA PARA JESUS - EP			
133920054.1065.0025	APOIO AO NUCLEO DE PROMOCOES CULTURAIIS - EP			
133920054.1065.0026	APOIO A ASSOCIACAO BRASILEIRA DE APOIO E DESENVOLVI	30.000,00		30.000,00
133920054.1065.0027	APOIO A ASSOCIACAO ESPORTIVA E EDUCACIONAL DOS MORA	20.000,00		20.000,00

PROGRAMA DE TRABALHO DE GOVERNO
Orçamento Fiscal

Exercício de 2010

A N E X O 7

CONSOLIDACAO GERAL DAS DESPESAS		PROGRAMA DE TRABALHO		
CODIGO	E S P E C I F I C A C A O	PROJETO	ATIVIDADE	T O T A L
133920054.1065.0028	APOIO A ORMECE - MARCHA PARA JESUS - EP			
133920054.1065.0029	APOIO A MARCHA PARA JESUS - EP			
133920054.1065.0030	APOIO A ASSOCIACAO SHALOM DE PROMOCAO HUMANA/HALLEL			
133920054.1065.0031	APOIO A MARCHA PARA JESUS - EP			
133920054.1065.0032	OBRA LUMEN DE EVANGELIZACAO - EP			
133920054.1065.0033	ICAPCEARA - INSTITUTO DE CAPACITACAO PROFISSIONAL D			
133920054.1065.0034	ASSOCIACAO PROJETOS FILHOS DO REI - EP			
133920054.1065.0035	PROJETO IDEAL DE EVANGELIZACAO - EP			
133920054.1065.0036	ASSOCIACAO VIDANCA COMPANHIA DE DANCA DO CEARA - EP			
133920054.1065.0037	APOIO A MARCHA PARA JESUS - EP			
133920054.1065.0038	FESTIVAL DO CANTADOR - CASA DO CANTADOR - MUNICIPI	20.000,00		20.000,00
133920054.1065.0039	CARNAVAL - ASSOCIACAO DOS CRONISTAS CARNAVALESCOS -	25.000,00		25.000,00
133920054.1065.0040	FESTIVAL DO CANTADOR (CASA DO CANTADOR) - MUNICIPIO	10.000,00		10.000,00
133920054.1065.0041	FESTIVAL DE DANCA - ASSOCIACAO VIDANCA COMP. DE DAN			
133920054.1065.0042	GINCANA CULTURAL CIDADE 2000 - ASSOCIACAO EDUCACION			
133920054.1065.0043	SAO JOAO - AS DEZ MAIS - ASSOCIACAO EDUCACIONAL CUL			
133920054.1266.0000	ASSOCIACAO CULTURAL DE ANTONIO BEZERRA E ADJACENCIAS	695.060,48		695.060,48
133920054.1266.0004	APOIO A CONVENIO NA AREA DE ARTE-EDUCACAO - MUNICIP	128.700,00		128.700,00
133920054.1266.0005	PROGRAMA PUBLICO DE FORMACAO EM ARTE E CULTURA - MU	566.360,48		566.360,48
133920054.1266.0006	ASSOCIACAO CULTURAL DE ANTONIO BEZERRA E ADJACENCIA			
133920054.1272.0000	EDITAIS DE FOMENTO A PROJETOS DE ARTE E CULTURA - MU	2.894.083,28		2.894.083,28
133920054.1272.0015	EDITAIS DE FOMENTO A PROJETOS DE ARTE E CULTURA - M	2.894.083,28		2.894.083,28
133920054.1510.0000	SHOW CULTURAL NOS BAIRROS - SER I - EP			
133920054.1510.0001	SHOW CULTURAL NOS BAIRROS - SER I - EP			
133920054.1510.0002	SHOW CULTURAL NOS BAIRROS - SER II - EP			
133920054.1510.0003	SHOW CULTURAL NOS BAIRROS - SER III - EP			
133920054.1510.0004	SHOW CULTURAL NOS BAIRROS - SER IV - EP			
133920054.1510.0005	SHOW CULTURAL NOS BAIRROS - SER V - EP			
133920054.1510.0006	SHOW CULTURAL NOS BAIRROS - SER VI - EP			
133920054.2252.0000	DIVULGACAO DAS ACOES DE CULTURA - MUNICIPIO		761.605,54	761.605,54
133920054.2252.0001	DIVULGACAO DAS ACOES DE CULTURA - MUNICIPIO			
133920054.2252.0002	DIVULGACAO DAS ACOES DA CULTURA - MUNICIPIO		761.605,54	761.605,54
133920054.2317.0000	EVENTOS VOLTADOS A PROMOCAO DOS DIREITOS DAS MULHERE		70.984,95	70.984,95
133920054.2317.0001	EVENTOS VOLTADOS A PROMOCAO DOS DIREITOS DAS MULHER		70.984,95	70.984,95
133920108.0000.0000	GESTAO DE EQUIPAMENTOS CULTURAIS	159.832,24	672.253,79	832.086,03
133920108.1362.0000	GESTAO DA GIBITECA - MUNICIPIO - OP	159.832,24		159.832,24
133920108.1362.0001	IMPLANTACAO DE BIBLIOTECAS REGIONAIS - MUNICIPIO -			
133920108.1362.0007	GESTAO DE EQUIPAMENTOS CULTURAIS - MUNICIPIO - OP	159.832,24		159.832,24
133920108.1362.0008	GESTAO DA GIBITECA - MUNICIPIO - OP			
133920108.2199.0000	MODERNIZACAO E INFORMATIZACAO DE EQUIPAMENTOS CULTUR			
133920108.2199.0004	MODERNIZACAO E INFORMATIZACAO DE EQUIPAMENTOS CULTU			
133920108.2249.0000	MANUTENCAO DE EQUIPAMENTOS CULTURAIS - MUNICIPIO		672.253,79	672.253,79
133920108.2249.0002	MANUTENCAO DE EQUIPAMENTOS CULTURAIS - MUNICIPIO		672.253,79	672.253,79
133920115.0000.0000	INTEGRACAO CULTURA, ARTE, CIENCIA E ESPO	3.071.995,09	379.697,23	3.451.692,32
133920115.1408.0000	CONSTRUCAO DO CUCA - SER V - OP	3.071.995,09		3.071.995,09

PROGRAMA DE TRABALHO DE GOVERNO
Orçamento Fiscal

Exercício de 2010

A N E X O 7

CONSOLIDACAO GERAL DAS DESPESAS		P R O G R A M A D E T R A B A L H O		
CODIGO	E S P E C I F I C A C A O	PROJETO	ATIVIDADE	T O T A L
133920115.1408.0005	CONSTRUCAO DO CUCA - SER V - OP	3.071.995,09		3.071.995,09
133920115.1408.0006	CONSTRUCAO DO CUCA - SER VI - OP			
133920115.2227.0000	EQUIPAMENTO DO CUCA - SER I		379.697,23	379.697,23
133920115.2227.0013	MANUTENCAO DO CUCA - SER I - OP		287.305,59	287.305,59
133920115.2227.0022	EQUIPAMENTO DO CUCA - SER I		92.391,64	92.391,64
136950000.0000.0000	TURISMO	5.339.710,49		5.339.710,49
136950060.0000.0000	DESENVOLVIMENTO DO TURISMO	5.339.710,49		5.339.710,49
136950060.1067.0000	NATAL DE FORTALEZA - MUNICIPIO	5.339.710,49		5.339.710,49
136950060.1067.0002	REVEILLON - MUNICIPIO	5.139.710,49		5.139.710,49
136950060.1067.0004	NATAL DE FORTALEZA - MUNICIPIO	200.000,00		200.000,00
140000000.0000.0000	DIREITOS DA CIDADANIA		21.842.602,06	21.842.602,06
141220000.0000.0000	ADMINISTRACAO GERAL		20.323.524,85	20.323.524,85
141220002.0000.0000	APOIO ADMINISTRATIVO		19.989.891,54	19.989.891,54
141220002.2002.0000	MANUTENCAO DOS SERVICOS ADMINISTRATIVOS - MUNICIPIO		11.190.416,00	11.190.416,00
141220002.2002.0031	MANUTENCAO DOS SERVICOS ADMINISTRATIVOS - MUNICIPIO		11.190.416,00	11.190.416,00
141220002.2006.0000	RACIONALIZACAO E INFORMATIZACAO - MUNICIPIO			
141220002.2006.0021	RACIONALIZACAO E INFORMATIZACAO - MUNICIPIO			
141220002.2014.0000	REMUNERACAO DE PESSOAL ATIVO DO MUNICIPIO E ENCARGOS		8.799.475,54	8.799.475,54
141220002.2014.0032	REMUNERACAO DE PESSOAL ATIVO DO MUNICIPIO E ENCARGO		8.799.475,54	8.799.475,54
141220123.0000.0000	GESTAO DA POLITICA DE DIREITOS HUMANOS		333.633,31	333.633,31
141220123.2288.0000	ARTICULCAO DAS REDES DE PROMOCAO, DEFESA E DIFUSAO D			
141220123.2288.0001	ARTICULCAO DAS REDES DE PROMOCAO, DEFESA E DIFUSAO			
141220123.2289.0000	CENTRAL DE LIBRAS - MUNICIPIO - EP		333.633,31	333.633,31
141220123.2289.0001	ASSESSORAMENTO E PLANEJAMENTO DA POLITICA MUNICIPAL			
141220123.2289.0002	ASSESSORAMENTO E PLANEJAMENTO DA POLITICA MUNICIPAL		180.111,00	180.111,00
141220123.2289.0003	ASSESSORAMENTO E PLANEJAMENTO DA POLITICA MUNICIPAL		126.457,62	126.457,62
141220123.2289.0004	ASSESSORAMENTO E PLANEJAMENTO DA POLITICA MUNICIPAL			
141220123.2289.0005	ASSESSORAMENTO E PLANEJAMENTO DA POLITICA MUNICIPAL		3.103,09	3.103,09
141220123.2289.0006	CENTRAL DE LIBRAS - MUNICIPIO - EP		23.961,60	23.961,60
142430000.0000.0000	ASSISTENCIA A CRIANCA E AO ADOLESCENTE		378.649,84	378.649,84
142430071.0000.0000	VIVER PROTECAO ESPECIAL A CRIANCA E ADO		378.649,84	378.649,84
142430071.2109.0000	REALIZACAO DE ELEICAO DE CONSELHEIROS TUTELARES - MU		378.649,84	378.649,84
142430071.2109.0001	MANUTENCAO DO CONSELHO TUTELAR - SER I		62.797,62	62.797,62
142430071.2109.0002	MANUTENCAO DO CONSELHO TUTELAR - SER II		82.143,25	82.143,25
142430071.2109.0003	MANUTENCAO DO CONSELHO TUTELAR - SER III		68.377,60	68.377,60
142430071.2109.0004	MANUTENCAO DO CONSELHO TUTELAR - SER IV		69.129,84	69.129,84
142430071.2109.0005	MANUTENCAO DO CONSELHO TUTELAR - SER V		45.364,11	45.364,11
142430071.2109.0006	MANUTENCAO DO CONSELHO TUTELAR - SER VI		50.837,42	50.837,42
142430071.2109.0007	MANUTENCAO DO CONSELHO TUTELAR - SERCEFOR			
142430071.2109.0008	MANUTENCAO DO CONSELHO MUNICIPAL DE DEFESA DOS DIRE			
142430071.2109.0009	REALIZACAO DE ELEICAO DE CONSELHEIROS TUTELARES - M			
142440000.0000.0000	ASSISTENCIA COMUNITARIA		36.000,00	36.000,00
142440075.0000.0000	EDUCACAO POLITICA E CIDADANIA		36.000,00	36.000,00
142440075.2116.0000	CAPACITACAO PROFISSIONAL DE TRABALHADORES - MUNICIPI		36.000,00	36.000,00
142440075.2116.0001	CAPACITACAO PROFISSIONAL DE TRABALHADORES - MUNICIPI		36.000,00	36.000,00

PROGRAMA DE TRABALHO DE GOVERNO
Orçamento Fiscal

Exercício de 2010

A N E X O 7

CONSOLIDACAO GERAL DAS DESPESAS		P R O G R A M A D E T R A B A L H O		
CODIGO	E S P E C I F I C A C A O	PROJETO	ATIVIDADE	T O T A L
144220000.0000.0000	DIREITOS INDIVIDUAIS, COLETIVOS E DIFUSO		1.104.427,37	1.104.427,37
144220003.0000.0000	GESTAO POLITICA E ADMINISTRATIVA			
144220003.1438.0000	REALIZACAO DE CONSULTAS PLEBISCITARIAS E REFERENDARI			
144220003.1438.0001	REALIZACAO DE CONSULTAS PLEBISCITARIAS E REFERENDAR			
144220088.0000.0000	DEFESA DO CONSUMIDOR			
144220088.2139.0000	MONITORAMENTO CIDADAO - MUNICIPIO			
144220088.2139.0001	APOIO A ORGANIZACAO COMUNITARIA - MUNICIPIO			
144220088.2139.0002	CAPACITACAO DE ATORES DAS RELACOES DE CONSUMO - MUN			
144220088.2139.0003	GERACAO CONSCIENTE PARA O CONSUMO - MUNICIPIO			
144220088.2139.0004	MONITORAMENTO CIDADAO - MUNICIPIO			
144220088.2149.0000	APOIO AOS SERVIDORES DE PROTECAO E DEFESA DOS DIREIT			
144220088.2149.0001	APOIO AOS SERVIDORES DE PROTECAO E DEFESA DOS DIREI			
144220107.0000.0000	EDUCACAO PARA O CONSUMO, INSTRUMENTO DE		5.760,00	5.760,00
144220107.2198.0000	INFORMANDO E MOBILIZANDO CONSUMIDORES - MUNICIPIO		5.760,00	5.760,00
144220107.2198.0001	APRENDEDO E EN SINANDO NOVOS DIREITOS - MUNICIPIO			
144220107.2198.0002	RELEITURAS DAS RELACOES DE CONSUMO - MUNICIPIO			
144220107.2198.0004	DESVENDANDO DEMANDAS E COMPORTAMENTOS DOS CONSUMIDO			
144220107.2198.0005	INFORMANDO E MOBILIZANDO CONSUMIDORES - MUNICIPIO		5.760,00	5.760,00
144220119.0000.0000	PROGRAMA INTEGRADO DE POLITICAS PUBLICAS			
144220119.1454.0000	JOVEM APRENDIZ - MUNICIPIO			
144220119.1454.0001	APOIO AS ACOES DE GERACAO DE EMPREGO E RENDA DE JOV			
144220119.1454.0002	JOVEM APRENDIZ - MUNICIPIO			
144220119.1455.0000	REALIZACOES E APOIO AS ACOES DE FORMACAO E PARTICIPA			
144220119.1455.0001	REALIZACOES E APOIO AS ACOES DE FORMACAO E PARTICIP			
144220120.0000.0000	GESTAO DA POLITICA DE JUVENTUDE		1.098.667,37	1.098.667,37
144220120.1456.0000	REALIZACAO DE FORUNS E CONFERENCIAS DE JUVENTUDE - M			
144220120.1456.0001	REALIZACAO DE FORUNS E CONFERENCIAS DE JUVENTUDE -			
144220120.2280.0000	APOIO A ASSOCIACAO DOS MORADORES DO PARQUE SAO JOSE		1.098.667,37	1.098.667,37
144220120.2280.0001	ASSESSORAMENTO E DESENVOLVIMENTO DAS POLITICAS PUBL		1.098.667,37	1.098.667,37
144220120.2280.0002	APOIO A CASA DO ESTUDANTE - MUNICIPIO - EP			
144220120.2280.0003	APOIO A CASA DO ESTUDANTE - MUNICIPIO - EP			
144220120.2280.0004	APOIO AO CENTRO ESTUDANTAL CEARENSE - SESC - MUNICI			
144220120.2280.0005	APOIO A UNIAO CEARENSE DOS ESTUDANTES SECUNDARISTAS			
144220120.2280.0006	APOIO A UNIAO DOS ESTUDANTES SECUNDARISTAS DE FORTA			
144220120.2280.0007	APOIO A ASSOCIACAO DOS MORADORES DO PARQUE SAO JOSE			
144220120.2281.0000	MANUTENCAO DO CONSELHO MUNICIPAL DE JUVENTUDE - MUNI			
144220120.2281.0001	MANUTENCAO DO CONSELHO MUNICIPAL DE JUVENTUDE - MUN			
144220120.2282.0000	FORTALECIMENTO DA CAPACIDADE INSTITUCIONAL DA POLITI			
144220120.2282.0001	FORTALECIMENTO DA CAPACIDADE INSTITUCIONAL DA POLITI			
144220124.0000.0000	PROMOCAO DOS DIREITOS HUMANOS			
144220124.2290.0000	APOIO A ASSOCIACAO BENEFICENTE CULTURAL E RECREATIVA			
144220124.2290.0001	ATENDIMENTO A VITIMA DE VIOLENCIA - MUNICIPIO			
144220124.2290.0002	APOIO A ASSOCIACAO BENEFICENTE CULTURAL E RECREATIV			
144220124.2291.0000	APOIO AO CENTRO DE DEFESA E PROMOCAO DOS DIREITOS HU			
144220124.2291.0001	PROMOCAO DOS DIREITOS HUMANOS - MUNICIPIO - OP			

PROGRAMA DE TRABALHO DE GOVERNO
Orçamento Fiscal

Exercício de 2010

A N E X O 7

CONSOLIDACAO GERAL DAS DESPESAS		P R O G R A M A D E T R A B A L H O		
CODIGO	E S P E C I F I C A C A O	PROJETO	ATIVIDADE	T O T A L
144220124.2291.0002	APOIO AO CENTRO DE DEFESA DA VIDA HERBERT DE SOUZA			
144220124.2291.0003	APOIO AO CENTRO DE DEFESA E PROMOCAO DOS DIREITOS H			
150000000.0000.0000	URBANISMO	155.416.606,66	275.854.485,55	431.271.092,21
151220000.0000.0000	ADMINISTRACAO GERAL		353.943,21	353.943,21
151220018.0000.0000	GESTAO DA POLITICA DE DESENVOLVIMENTO UR			
151220018.1436.0000	ELABORACAO DE PLANOS, PROJETOS E PESQUISA PARA EVENT			
151220018.1436.0001	PROMOCOES DE FORUNS, SEMINARIOS, CONFERENCIAS DE IN			
151220018.1436.0002	ELABORACAO DE PLANOS, PROJETOS E PESQUISA PARA EVEN			
151220067.0000.0000	DESENVOLVIMENTO DOS SERVICOS PUBLICOS		353.943,21	353.943,21
151220067.2014.0000	REMUNERACAO DE PESSOAL ATIVO DO MUNICIPIO E ENCARGOS		169.723,60	169.723,60
151220067.2014.0001	REMUNERACAO DE PESSOAL ATIVO DO MUNICIPIO E ENCARGO		169.723,60	169.723,60
151220067.2148.0000	MANUTENCAO DO NUCLEO DE GESTAO ENERGETICA - MUNICIPI		184.219,61	184.219,61
151220067.2148.0001	MANUTENCAO DO NUCLEO DE GESTAO ENERGETICA - MUNICIP		184.219,61	184.219,61
151250000.0000.0000	NORMALIZACAO E FISCALIZACAO	489.145,48	3.675,00	492.820,48
151250125.0000.0000	PROGRAMA DE MELHORIA DA QUALIDADE DE OBR	489.145,48	3.675,00	492.820,48
151250125.1476.0000	GERENCIAMENTO E SUPERVISAO DE OBRAS - MUNICIPIO	489.145,48		489.145,48
151250125.1476.0001	MELHORIA DOS PROCESSOS DE FISCALIZACAO DE OBRAS - Q			
151250125.1476.0002	MELHORIA DOS PROCESSOS DE FISCALIZACAO DE OBRAS - Q			
151250125.1476.0003	GERENCIAMENTO E SUPERVISAO DE OBRAS - MUNICIPIO	489.145,48		489.145,48
151250125.2306.0000	CAPACITACAO DE SERVIDORES - QUALIFOR - MUNICIPIO		3.675,00	3.675,00
151250125.2306.0001	CAPACITACAO DE SERVIDORES - QUALIFOR - MUNICIPIO		3.675,00	3.675,00
151250125.2306.0002	CAPACITACAO DE SERVIDOR - QUALIFOR - SERCEFOR			
151250125.2306.0003	CAPACITACAO DE SERVIDORES - QUALIFOR - SER I			
151250125.2306.0004	CAPACITACAO DE SERVIDORES - QUALIFOR - SER II			
151250125.2306.0005	CAPACITACAO DE SERVIDORES - QUALIFOR - SER III			
151250125.2306.0006	CAPACITACAO DE SERVIDORES - QUALIFOR - SER IV			
151250125.2306.0007	CAPACITACAO DE SERVIDORES - QUALIFOR - SER V			
151250125.2306.0008	CAPACITACAO DE SERVIDORES - QUALIFOR - SER VI			
151270000.0000.0000	ORDENAMENTO TERRITORIAL		5.812,79	5.812,79
151270017.0000.0000	GESTAO URBANA		5.812,79	5.812,79
151270017.1011.0000	ATUALIZACAO E COMPLEMENTACAO DA LEGISLACAO URBANA -			
151270017.1011.0001	ATUALIZACAO E COMPLEMENTACAO DA LEGISLACAO URBANA -			
151270017.2033.0000	SISTEMA DE INFORMACOES ESTATISTICA - MUNICIPIO			
151270017.2033.0009	SISTEMA DE INFORMACOES ESTATISTICAS - MUNICIPIO			
151270017.2033.0010	SISTEMA DE INFORMACOES ESTATISTICA - MUNICIPIO			
151270017.2034.0000	CONTROLE DE USO E OCUPACAO DO SOLO - MUNICIPIO		5.812,79	5.812,79
151270017.2034.0008	CONTROLE DE USO E OCUPACAO DO SOLO - MUNICIPIO		5.812,79	5.812,79
151270018.0000.0000	GESTAO DA POLITICA DE DESENVOLVIMENTO UR			
151270018.1012.0000	IDENTIFICACAO DE AREAS PARA UTILIZACAO DO DIREITO DE			
151270018.1012.0001	IDENTIFICACAO DE AREAS PARA PROJETOS DE OPERACOES U			
151270018.1012.0002	IDENTIFICACAO DE AREAS PARA UTILIZACAO DO DIREITO D			
151270018.2321.0000	MELHORIA DA QUALIDADE DA PAVIMENTACAO ASFALTICA - MU			
151270018.2321.0001	MELHORIA DA QUALIDADE DA PAVIMENTACAO ASFALTICA - M			
151270125.0000.0000	PROGRAMA DE MELHORIA DA QUALIDADE DE OBR			
151270125.2321.0000	MELHORIA DA QUALIDADE DA PAVIMENTACAO ASFALTICA - MU			

PROGRAMA DE TRABALHO DE GOVERNO
Orçamento Fiscal

Exercício de 2010

A N E X O 7

CONSOLIDACAO GERAL DAS DESPESAS		PROGRAMA DE TRABALHO		
CODIGO	E S P E C I F I C A C A O	PROJETO	ATIVIDADE	T O T A L
151270125.2321.0001	MELHORIA DA QUALIDADE DA PAVIMENTACAO ASFALTICA - M			
154510000.0000.0000	INFRA-ESTRUTURA URBANA	97.368.642,51	46.154.782,70	143.523.425,21
154510023.0000.0000	INFRA-ESTRUTURA URBANA	39.642.278,98		39.642.278,98
154510023.1013.0000	PROJETOS URBANISTICOS DE AREAS PRIORITARIAS - MUNICI			
154510023.1013.0001	PROJETOS URBANISTICOS DE AREAS PRIORITARIAS - MUNIC			
154510023.1014.0000	PROJETOS DE INFRA-ESTRUTURA URBANA - MUNICIPIO	2.164.744,11		2.164.744,11
154510023.1014.0001	PROJETOS DE INFRA-ESTRUTURA URBANA - MUNICIPIO	2.164.744,11		2.164.744,11
154510023.1081.0000	REFORMA DA PRACA CORACAO DE JESUS NO CENTRO - EP	5.480.809,19		5.480.809,19
154510023.1081.0001	URBANIZACAO DE AREAS - SER I	586.902,44		586.902,44
154510023.1081.0002	URBANIZACAO DE AREAS - SER II			
154510023.1081.0003	URBANIZACAO DE AREAS - SER III			
154510023.1081.0004	URBANIZACAO DE AREAS - SER IV			
154510023.1081.0005	URBANIZACAO DE AREAS - SER V			
154510023.1081.0006	URBANIZACAO DE AREAS - SER VI			
154510023.1081.0008	URBANIZACAO DE AVENIDAS - SER I	149.780,00		149.780,00
154510023.1081.0009	URBANIZACAO DE AVENIDAS - SER II	14.799,64		14.799,64
154510023.1081.0010	URBANIZACAO DE AVENIDAS - SER III			
154510023.1081.0011	URBANIZACAO DE AVENIDAS - SER IV			
154510023.1081.0012	URBANIZACAO DE AVENIDAS - SER V			
154510023.1081.0013	URBANIZACAO DE AVENIDAS - SER VI	148.663,56		148.663,56
154510023.1081.0015	URBANIZACAO DE PRACAS - SER I	307.165,55		307.165,55
154510023.1081.0016	URBANIZACAO DE PRACAS - SER II	591.800,98		591.800,98
154510023.1081.0017	URBANIZACAO DE PRACAS - SER III	439.415,53		439.415,53
154510023.1081.0018	URBANIZACAO DE PRACAS - SER IV	105.648,29		105.648,29
154510023.1081.0019	URBANIZACAO DE PRACAS - SER V	1.617.173,58		1.617.173,58
154510023.1081.0020	URBANIZACAO DE PRACAS - SER VI	612.985,18		612.985,18
154510023.1081.0022	URBANIZACAO DE PARQUES - SER I			
154510023.1081.0023	IMPLANTACAO DE PARQUE - SER III			
154510023.1081.0024	URBANIZACAO DE LAGOAS - SER V			
154510023.1081.0025	URBANIZACAO DE LAGOAS - SER VI			
154510023.1081.0027	URBANIZACAO DE AREAS - SER III - OP			
154510023.1081.0028	URBANIZACAO DE AREAS - SER V - OP			
154510023.1081.0030	URBANIZACAO DE LAGOA - SER I - OP			
154510023.1081.0033	URBANIZACAO DE PRACAS - SER V - OP			
154510023.1081.0034	URBANIZACAO DE LAGOAS - SER IV - OP			
154510023.1081.0037	CONCLUSAO DE POLO DE LAZER - SER I - OP			
154510023.1081.0038	RECUPERACAO DE LAGOA - SER VI - OP			
154510023.1081.0039	REFORMA DA PRACA DO MARUPIARA E DA QUADRA ABEL PINT	70.000,00		70.000,00
154510023.1081.0040	REFORMA DA PRACA MONTENEGRO ENFRENTA A RUA MISTER R			
154510023.1081.0041	REFORMA DA PRACA UV-8 - CONJ. CEARA - SER V - EP			
154510023.1081.0042	REFORMA DA PRACA DO COLEGIO JOSE MILITAO (UV11) ENT			
154510023.1081.0043	REFORMA DA PRACA RENASCER DIAS MACEDO - SER VI - EP			
154510023.1081.0044	REFORMA DA PRACA NA AV. PEDRO DANTAS - DIAS MACEDO			
154510023.1081.0045	REFORMA E AMPLIACAO DA PRACA CENTRAL DA CIDADE 2000			
154510023.1081.0046	URBANIZACAO DO CANAL DE SAO GERARDO - SER I - EP			

PROGRAMA DE TRABALHO DE GOVERNO
Orçamento Fiscal

Exercício de 2010

A N E X O 7

CONSOLIDACAO GERAL DAS DESPESAS		PROGRAMA DE TRABALHO		
CODIGO	E S P E C I F I C A C A O	PROJETO	ATIVIDADE	T O T A L
154510023.1081.0047	RECUPERACAO DO DIQUE DE PROTECAO DO RIACHO NOS COND			
154510023.1081.0048	REFORMA DA PRACA SAO FRANCISCO - SER II - EP	121.761,46		121.761,46
154510023.1081.0049	URBANIZACAO DE PRACAS - PRACA NOVO LAR - MONDUBIM -			
154510023.1081.0050	URBANIZACAO DE PRACAS - PRACA DA RUA PALMACIA - CON			
154510023.1081.0051	URBANIZACAO DE PRACAS - PRACA SAO JOSE - BAIRRO COL			
154510023.1081.0052	REFORMA DA PRACA NOSSA SENHORA DE APARECIDA NO BAIR			
154510023.1081.0053	CONSTRUCAO E URBANIZACAO DE UM CALCADA LOCALIZADO			
154510023.1081.0054	IMPLANTACAO DE PISTA DE COOPER DA AV. I CONJ. JOSE			
154510023.1081.0055	URBANIZACAO DE PRACAS - REFORMA DA PRACA SAO PIO X	40.000,00		40.000,00
154510023.1081.0056	URBANIZACAO DE PRACAS - REFORMA DA PRACA DO COLEGIO			
154510023.1081.0057	URBANIZACAO DE PRACAS - REFORMA DA MAUA - PAN AMERI	74.990,36		74.990,36
154510023.1081.0058	REFORMA DA PRACA DO CONJUNTO AQUI FICO - ENEAS ARRU			
154510023.1081.0059	REFORMA DA PRACA DO CONJUNTO ALMIRANTE TAMANDARE -			
154510023.1081.0060	REFORMA DA PRACA CORACAO DE JESUS NO CENTRO - EP			
154510023.1081.0061	REFORMA DA PRACA NA SAO FIDELIS COM GETULIO VARGAS			
154510023.1081.0062	URBANIZACAO DA PRACA DA RUA N COM A RUA O - VILA VE			
154510023.1081.0063	REFORMA PRACA NA AV ZEZE DIOGO COM PROF. HERRIQUE F			
154510023.1081.0064	CONSTRUCAO DE PRACA NO CONJ. JARDIM FLUMINENSE - SE			
154510023.1081.0065	CONSTRUCAO DE PRACA NO PARQUE SANTA ROSA - SER V -			
154510023.1081.0066	CONSTRUCAO DE PRACA NO CAMPO DO ASA - SER V - EP			
154510023.1081.0067	REFORMA DA PRACA GRUPO DA PAZ 4º ETAPA CONJ. CEARA			
154510023.1081.0068	CONSTRUCAO DA PRACA NA RUA C (RUA E E F) JARDIM PRI			
154510023.1081.0069	REFORMA DAS PRACINHAS DAS ALAMEDAS ANA ELISA, ELIAN			
154510023.1081.0070	REFORMA DA PRACA ONOFRE DE LIMA - CIDADE 2000 - SER			
154510023.1081.0071	REFORMA DA PRACA DO COUTO FERNANDES (AL LADO DA AV.			
154510023.1081.0072	URBANIZACAO DA AREA DE ENTRADA DO B. BOM JARDIM (EN			
154510023.1081.0073	REFORMA DAS PRACA OBED SARAIVA CRISTO REDENTOR - SE			
154510023.1081.0074	REFORMA DA PRACA FREI GALVAO - SER IV - EP	299.999,08		299.999,08
154510023.1081.0075	REFORMA E URBANIZACAO A PRACA SEN. CARLOS JEREISSAT			
154510023.1081.0081	REFORMA E URBANIZACAO DE PRACAS - SER IV - OP	299.723,54		299.723,54
154510023.1081.0155	URBANIZACAO DE PARQUES - SER II			
154510023.1404.0000	REQUALIFICACAO DO CENTRO DA CIDADE - SERCEFOP	212.896,21		212.896,21
154510023.1404.0001	REQUALIFICACAO DO CENTRO DA CIDADE - SERCEFOP	212.896,21		212.896,21
154510023.1406.0000	CONSTRUCAO DE CICLOVIAS - SER V			
154510023.1406.0002	CONSTRUCAO DE CICLOVIAS - SER V			
154510023.1484.0000	URBANIZACAO DA ORLA MARITIMA - BARRA DO CEARA - SER	9.359.740,36		9.359.740,36
154510023.1484.0001	URBANIZACAO DA ORLA MARITIMA - BARRA DO CEARA - SER			
154510023.1484.0002	REQUALIFICACAO E URBANIZACAO DA PRAIA DE IRACEMA -	8.153.295,23		8.153.295,23
154510023.1484.0003	REQUALIFICACAO E URBANIZACAO DA AV. BEIRA MAR - SER	1.206.445,13		1.206.445,13
154510023.1484.0004	REQUALIFICACAO URBANO AMBIENTAL DO LITORAL LESTE -			
154510023.1486.0000	URBANIZACAO PROJETO VILA DO MAR - SER I	22.022.334,52		22.022.334,52
154510023.1486.0001	URBANIZACAO PROJETO VILA DO MAR - SER I	22.022.334,52		22.022.334,52
154510023.1491.0000	PRACA DA JUVENTUDE - SER I	401.754,59		401.754,59
154510023.1491.0001	PRACA DA JUVENTUDE - SER I			
154510023.1491.0002	PRACA DA JUVENTUDE - SER II			

PROGRAMA DE TRABALHO DE GOVERNO
Orçamento Fiscal

Exercício de 2010

A N E X O 7

CONSOLIDACAO GERAL DAS DESPESAS		P R O G R A M A D E T R A B A L H O		
CODIGO	E S P E C I F I C A C A O	PROJETO	ATIVIDADE	T O T A L
154510023.1491.0003	PRACA DA JUVENTUDE - SER III	42.777,39		42.777,39
154510023.1491.0004	PRACA DA JUVENTUDE - SER IV			
154510023.1491.0005	PRACA DA JUVENTUDE - SER V			
154510023.1491.0006	PRACA DA JUVENTUDE - SER VI			
154510023.1509.0000	URBANIZACAO DO PARQUE RAQUEL DE QUEIROZ - EP			
154510023.1509.0001	URBANIZACAO DO PARQUE RAQUEL DE QUEIROZ - EP			
154510063.0000.0000	INFRA-ESTRUTURA VIARIA	57.725.366,69	44.068.794,46	101.794.161,15
154510063.1110.0000	RECUPERACAO DO SISTEMA VIARIO - SERCEFOP	5.748.721,52		5.748.721,52
154510063.1110.0001	AMPLIACAO DO SISTEMA VIARIO - SER I	118.882,47		118.882,47
154510063.1110.0002	AMPLIACAO DO SISTEMA VIARIO - SER II	213.880,02		213.880,02
154510063.1110.0003	AMPLIACAO DO SISTEMA VIARIO - SER III	71.595,00		71.595,00
154510063.1110.0004	AMPLIACAO DO SISTEMA VIARIO - SER IV	915.461,08		915.461,08
154510063.1110.0005	AMPLIACAO DO SISTEMA VIARIO - SER V	62.766,39		62.766,39
154510063.1110.0006	AMPLIACAO DO SISTEMA VIARIO - SER VI	218.696,08		218.696,08
154510063.1110.0007	PERCURSOS URBANOS - SERCEFOP			
154510063.1110.0009	AMPLIACAO DO SISTEMA VIARIO - SER III - OP			
154510063.1110.0010	AMPLIACAO DO SISTEMA VIARIO - SER V - OP	247.657,18		247.657,18
154510063.1110.0012	AMPLIACAO DO SISTEMA VIARIO - SER VI - OP			
154510063.1110.0014	PROJETO VIA EXPRESSA - SER I	565.556,12		565.556,12
154510063.1110.0015	RECUPERACAO DO SISTEMA VIARIO - SER V - OP	53.960,06		53.960,06
154510063.1110.0016	RECUPERACAO DO SISTEMA VIARIO - SER V	1.465.329,26		1.465.329,26
154510063.1110.0019	RECUPERACAO DO SISTEMA VIARIO - SERCEFOP	563.952,63		563.952,63
154510063.1110.0030	REFORMA DE CALCAMENTOS DAS ALAMEDAS DA CIDADE 2000			
154510063.1110.0032	PAVIMENTACAO DA RUA JURANDIR LEONEL ALENCAR (BR 116			
154510063.1110.0095	RECUPERACAO DO SISTEMA VIARIO - SER IV			
154510063.1110.0096	RECUPERACAO DO SISTEMA VIARIO - SER III			
154510063.1110.0097	RECUPERACAO DO SISTEMA VIARIO - SER I	333.674,76		333.674,76
154510063.1110.0098	RECUPERACAO DO SISTEMA VIARIO - SER VI - OP			
154510063.1110.0099	RECUPERACAO DO SISTEMA VIARIO - SER - VI	917.310,47		917.310,47
154510063.1110.0100	CALCAMENTO DA RUA AMELIA ALVES BEZERRA SITUADA NO			
154510063.1110.0101	CALCAMENTO DA RUA UCRANIA SITUADA NO BAIRRO PASSARE			
154510063.1110.0102	CALCAMENTO DA RUA GEOVANE BATISTA MONTINNI SITUADA			
154510063.1110.0103	CALCAMENTO DA RUA ROBERTO DE CARVALHO SITUADA NO BA			
154510063.1110.0104	PAVIMENTACAO POLIEDRICA DA RUA SANTA RITA GRANJA LI			
154510063.1110.0105	PAVIMENTACAO DA RUA DO MERCADO - SER VI - EP			
154510063.1110.0106	PAVIMENTACAO DA RUA HUMBERTO RODRIGUES - SER V - EP			
154510063.1110.0107	PAVIMENTACAO EM PARALELEPIPEDO REJUNTADO COM ARGAMA			
154510063.1110.0108	PAVIMENTACAO EM PARALELEPIPEDO REJUNTADO COM ARGAMA			
154510063.1110.0109	PAVIMENTACAO EM PARALELEPIPEDO REJUNTADO COM ARGAMA			
154510063.1110.0110	CONSTRUCAO DA PONTE QUE LIGA A RUA VALE COSTA (ANTº			
154510063.1110.0111	CONSTRUCAO DA PONTE QUE LIGA A RUA VALE COSTA (ANTº			
154510063.1110.0112	PAVIMENTACAO DE VIAS NA PRAIA DO FUTURO - SER II -			
154510063.1110.0113	PAVIMENTACAO DE VIAS NO CONJUNTO PALMEIRAS/JANGURUS			
154510063.1110.0114	PAVIMENTACAO DA RUA ERICO VENEFRIDO MELO (TRECHO EN			
154510063.1110.0115	PAVIMENTACAO DA RUA NORDICA (TRECHO ENTRE O Nº 110			

PROGRAMA DE TRABALHO DE GOVERNO
Orçamento Fiscal

Exercício de 2010

A N E X O 7

CONSOLIDACAO GERAL DAS DESPESAS

P R O G R A M A D E T R A B A L H O

CODIGO	E S P E C I F I C A C A O	PROJETO	ATIVIDADE	T O T A L
154510063.1110.0116	PAVIMENTACAO DA TRAVESSA ALVARO CHAVES (TRECHO ENTR			
154510063.1110.0117	PAVIMENTACAO DA RUA OTILIA DE CARVALHO - SER VI - E			
154510063.1110.0118	PAVIMENTACAO DO CONJUNTO SANTA MARIA GORETI ITAPERI			
154510063.1110.0119	PAVIMENTACAO DA RUA FRANKLIN BEZERRA ITAPERI - SER			
154510063.1110.0120	PAVIMENTACAO DE RUAS NO BAIRRO VILA VELHA - SER I -			
154510063.1110.0122	PAVIMENTACAO DE VIAS NA SER V - SER V - EP			
154510063.1110.0123	PAVIMENTACAO DE RUAS NO PIRAMBU - SER I - EP			
154510063.1110.0124	PAVIMENTACAO DE RUAS NO TYROL - SER I - EP			
154510063.1110.0125	PAVIMENTACAO DA RUA CESAR FONSECA - SER II - EP			
154510063.1110.0126	REFORMA DA PAVIMENTACAO E DRENAGEM DA ALAMEDA DOS L			
154510063.1110.0127	PAVIMENTACAO E DRENAGEM DA RUA ROBERTO DE CARVALHO			
154510063.1110.0129	PAVIMENTACAO DA RUA JOSE ABILIO (ENTRE AV. BRAGANCA			
154510063.1112.0000	LIMPEZA E DESOBSTRUCAO DE LAGOAS E CANAIS - SERCEFOR	15.768.724,33		15.768.724,33
154510063.1112.0001	AMPLIACAO DO SISTEMA DE DRENAGEM - SER I			
154510063.1112.0002	AMPLIACAO DO SISTEMA DE DRENAGEM - SER II			
154510063.1112.0004	AMPLIACAO DO SISTEMA DE DRENAGEM - SER IV			
154510063.1112.0005	AMPLIACAO DO SISTEMA DE DRENAGEM - SER V			
154510063.1112.0006	AMPLIACAO DO SISTEMA DE DRENAGEM - SER VI	1.363.206,78		1.363.206,78
154510063.1112.0007	RECUPERACAO DO SISTEMA DE DRENAGEM - SER I	769.468,42		769.468,42
154510063.1112.0008	RECUPERACAO DO SISTEMA DE DRENAGEM - SERCEFOR	614.155,74		614.155,74
154510063.1112.0009	RECUPERACAO DO SISTEMA DE DRENAGEM - SER III	1.689.372,04		1.689.372,04
154510063.1112.0010	RECUPERACAO DO SISTEMA DE DRENAGEM - SER IV	1.364.547,14		1.364.547,14
154510063.1112.0011	RECUPERACAO DO SISTEMA DE DRENAGEM - SER V	818.255,70		818.255,70
154510063.1112.0012	RECUPERACAO DO SISTEMA DE DRENAGEM - SER VI	699.313,99		699.313,99
154510063.1112.0013	LIMPEZA E DESOBSTRUCAO DE LAGOAS E CANAIS - SER I	1.298.999,32		1.298.999,32
154510063.1112.0014	LIMPEZA E DESOBSTRUCAO DE LAGOAS E CANAIS - SERCEFO			
154510063.1112.0015	AMPLIACAO DO SISTEMA DE DRENAGEM - SER V - OP			
154510063.1112.0016	RECUPERACAO DE CANAL - SER III - OP			
154510063.1112.0018	LIMPEZA E DESOBSTRUCAO DE LAGOAS E CANAIS - SER III	1.752.456,57		1.752.456,57
154510063.1112.0019	LIMPEZA E DESOBSTRUCAO DE LAGOAS E CANAIS - SER IV	913.440,25		913.440,25
154510063.1112.0020	LIMPEZA E DESOBSTRUCAO DE CANAIS - SER V	1.048.844,65		1.048.844,65
154510063.1112.0021	LIMPEZA E DESOBSTRUCAO DE LAGOAS E CANAIS - SER VI	1.946.584,80		1.946.584,80
154510063.1112.0024	RECUPERACAO DO SISTEMA DE DRENAGEM - SER V - OP	1.255.091,93		1.255.091,93
154510063.1112.0035	AMPLIACAO DO SISTEMA DE DRENAGEM - SER III - OP	234.987,00		234.987,00
154510063.1112.0036	DRENAGEM DA TRAVESSA 11 DE JULHO - SER I - EP			
154510063.1112.0037	RECUPERACAO DA DRENAGEM DA ALAMEDA ANA ELISA - CIDA			
154510063.1116.0000	PROGRAMA DE TRANSPORTE URBANO - TRANSFOR - SERCEFOR	36.207.920,84		36.207.920,84
154510063.1116.0001	PROGRAMA DE TRANSPORTE URBANO - TRANSFOR - SER I	7.213.320,25		7.213.320,25
154510063.1116.0002	PROGRAMA DE TRANSPORTE URBANO - TRANSFOR - SER II	5.476.428,09		5.476.428,09
154510063.1116.0003	PROGRAMA DE TRANSPORTE URBANO - TRANSFOR - SER III	18.638.888,56		18.638.888,56
154510063.1116.0004	PROGRAMA DE TRANSPORTE URBANO - TRANSFOR - SER IV	4.879.283,94		4.879.283,94
154510063.1116.0005	PROGRAMA DE TRANSPORTE URBANO - TRANSFOR - SER V			
154510063.1116.0006	PROGRAMA DE TRANSPORTE URBANO - TRANSFOR - SER VI			
154510063.1116.0007	PROGRAMA DE TRANSPORTE URBANO - TRANSFOR - SERCEFOR			
154510063.1477.0000	PROGRAMA MOBILIDADE URBANA - PROMOB FORTALEZA - SERI			

PROGRAMA DE TRABALHO DE GOVERNO
Orçamento Fiscal

Exercício de 2010

A N E X O 7

CONSOLIDACAO GERAL DAS DESPESAS		P R O G R A M A D E T R A B A L H O		
CODIGO	E S P E C I F I C A C A O	PROJETO	ATIVIDADE	T O T A L
154510063.1477.0004	PROGRAMA MOBILIDADE URBANA - PROMOB FORTALEZA - SER			
154510063.2081.0000	OPERACIONALIZACAO DA USINA DE ASFALTO - MUNICIPIO		44.068.794,46	44.068.794,46
154510063.2081.0001	OPERACIONALIZACAO DA USINA DE ASFALTO - MUNICIPIO		44.068.794,46	44.068.794,46
154510078.0000.0000	REVITALIZACAO DE ARBORIZACAO			
154510078.1466.0000	IMPLANTACAO DE SISTEMA DE IRRIGACAO DE PARQUES - SER			
154510078.1466.0001	IMPLANTACAO DE SISTEMA DE IRRIGACAO DE PARQUES - SE			
154510078.1466.0002	IMPLANTACAO DE SISTEMA DE IRRIGACAO DE PARQUES - SE			
154510078.1466.0003	IMPLANTACAO DE SISTEMA DE IRRIGACAO DE PARQUES - SE			
154510078.1466.0004	IMPLANTACAO DE SISTEMA DE IRRIGACAO DE PARQUES - SE			
154510078.1466.0005	IMPLANTACAO DE SISTEMA DE IRRIGACAO DE PARQUES - SE			
154510078.1466.0006	IMPLANTACAO DE SISTEMA DE IRRIGACAO DE PARQUES - SE			
154510078.1466.0007	IMPLANTACAO DE SISTEMA DE IRRIGACAO DE PARQUES - SE			
154510095.0000.0000	PROGRAMA DE REQUALIFICACAO URBANA COM IN		1.649.034,57	1.649.034,57
154510095.1355.0000	RECUPERACAO AMBIENTAL EM AREAS DE RISCO - SER I			
154510095.1355.0001	RECUPERACAO AMBIENTAL EM AREAS DE RISCO - SER I			
154510095.1355.0003	RECUPERACAO AMBIENTAL EM AREAS DE RISCO - SER III			
154510095.1355.0005	RECUPERACAO AMBIENTAL EM AREAS DE RISCO - SER V			
154510095.1356.0000	IMPLANTACAO DE INFRA-ESTRUTURA - SER I			
154510095.1356.0001	IMPLANTACAO DE INFRA-ESTRUTURA - SER I			
154510095.1356.0003	IMPLANTACAO DE INFRA-ESTRUTURA - SER III			
154510095.1356.0005	IMPLANTACAO DE INFRA-ESTRUTURA - SER V			
154510095.2265.0000	GERENCIAMENTO DAS ACOES DO PREURBIS - MUNICIPIO		1.649.034,57	1.649.034,57
154510095.2265.0001	GERENCIAMENTO DAS ACOES DO PREURBIS - MUNICIPIO		1.649.034,57	1.649.034,57
154510118.0000.0000	PROGRAMA MUNICIPAL DE DRENAGEM URBANA DE	996,84	436.953,67	437.950,51
154510118.1449.0000	AMPLIACAO E DESOBSTRUCAO DA REDE DE DRENAGEM URBANA	996,84		996,84
154510118.1449.0001	AMPLIACAO E DESOBSTRUCAO DA REDE DE DRENAGEM URBANA			
154510118.1449.0002	AMPLIACAO E DESOBSTRUCAO DA REDE DE DRENAGEM URBANA	996,84		996,84
154510118.1449.0003	AMPLIACAO E DESOBSTRUCAO DA REDE DE DRENAGEM URBANA			
154510118.1449.0004	AMPLIACAO E DESOBSTRUCAO DA REDE DE DRENAGEM URBANA			
154510118.1449.0005	AMPLIACAO E DESOBSTRUCAO DA REDE DE DRENAGEM URBANA			
154510118.1449.0006	AMPLIACAO E DESOBSTRUCAO DA REDE DE DRENAGEM URBANA			
154510118.1449.0007	AMPLIACAO E DESOBSTRUCAO DA REDE DE DRENAGEM URBANA			
154510118.1449.0008	DRENAGEM DA RUA HERCULES - MONTESE - SER IV - EP			
154510118.2279.0000	PROJETOS DE INFRA-ESTRUTURA URBANA - DRENURB - MUNIC		436.953,67	436.953,67
154510118.2279.0001	PROJETOS DE INFRA-ESTRUTURA URBANA - DRENURB - MUNI		436.953,67	436.953,67
154510131.0000.0000	PAC DA MOBILIDADE URBANA			
154510131.1504.0000	DINAMIZACAO DOS CORREDORES DE TRANSPORTE - IMPLANTAC			
154510131.1504.0002	DINAMIZACAO DOS CORREDORES DE TRANSPORTE - IMPLANTA			
154510131.1504.0003	DINAMIZACAO DOS CORREDORES DE TRANSPORTE - IMPLANTA			
154510131.1504.0004	DINAMIZACAO DOS CORREDORES DE TRANSPORTE - IMPLANTA			
154510131.1504.0006	DINAMIZACAO DOS CORREDORES DE TRANSPORTE - IMPLANTA			
154520000.0000.0000	SERVICOS URBANOS	52.815.865,46	199.660.312,48	252.476.177,94
154520063.0000.0000	INFRA-ESTRUTURA VIARIA			
154520063.1477.0000	PROGRAMA MOBILIDADE URBANA - PROMOB FORTALEZA - MUNI			
154520063.1477.0001	PROGRAMA MOBILIDADE URBANA - PROMOB FORTALEZA - SER			

PROGRAMA DE TRABALHO DE GOVERNO
Orçamento Fiscal

Exercício de 2010

A N E X O 7

CONSOLIDACAO GERAL DAS DESPESAS		P R O G R A M A D E T R A B A L H O		
CODIGO	E S P E C I F I C A C A O	PROJETO	ATIVIDADE	T O T A L
154520063.1477.0002	PROGRAMA MOBILIDADE URBANA - PROMOB FORTALEZA - SER			
154520063.1477.0003	PROGRAMA MOBILIDADE URBANA - PROMOB FORTALEZA - SER			
154520063.1477.0005	PROGRAMA MOBILIDADE URBANA - PROMOB FORTALEZA - SER			
154520063.1477.0006	PROGRAMA MOBILIDADE URBANA - PROMOB FORTALEZA - SER			
154520063.1477.0007	PROGRAMA MOBILIDADE URBANA - PROMOB FORTALEZA - SER			
154520063.1477.0008	PROGRAMA MOBILIDADE URBANA - PROMOB FORTALEZA - MUN			
154520066.0000.0000	FORTALEZA LIMPA E BELA		153.706.989,51	153.706.989,51
154520066.1162.0000	IMPLANTACAO DE POSTO DE RECICLAGEM DE RESIDUOS SOLID			
154520066.1162.0002	IMPLANTACAO DE POSTO DE RECICLAGEM DE RESIDUOS SOLI			
154520066.1162.0003	IMPLANTACAO DE POSTO DE RECICLAGEM DE RESIDUOS SOLI			
154520066.1162.0005	IMPLANTACAO DE POSTO DE RECICLAGEM DE RESIDUOS SOLI			
154520066.1162.0006	IMPLANTACAO DE POSTO DE RECICLAGEM DE RESIDUOS SOLI			
154520066.1162.0007	IMPLANTACAO DE POSTO DE RECICLAGEM DE RESIDUOS SOLI			
154520066.1162.0008	CONSTRUCAO DE CENTRO DE RECICLAGEM - SER VI - OP			
154520066.1162.0009	CONSTRUCAO DE GALPAO PARA APOIO DOS CATADORES DE MA			
154520066.1162.0010	IMPLANTACAO DE POSTO DE RECICLAGEM DE RESIDUOS SOLI			
154520066.1467.0000	CONSTRUCAO E REFORMA DE PREDIOS DAS ZONAS GERADORAS			
154520066.1467.0001	CONSTRUCAO E REFORMA DE PREDIOS DAS ZONAS GERADORAS			
154520066.1467.0002	CONSTRUCAO E REFORMA DE PREDIOS DAS ZONAS GERADORAS			
154520066.1467.0003	CONSTRUCAO E REFORMA DE PREDIOS DAS ZONAS GERADORAS			
154520066.1467.0004	CONSTRUCAO E REFORMA DE PREDIOS DAS ZONAS GERADORAS			
154520066.1467.0005	CONSTRUCAO E REFORMA DE PREDIOS DAS ZONAS GERADORAS			
154520066.1467.0006	CONSTRUCAO E REFORMA DE PREDIOS DAS ZONAS GERADORAS			
154520066.2084.0000	MANUTENCAO DA LIMPEZA DE VIAS E ESPACOS URBANOS - MU		153.706.989,51	153.706.989,51
154520066.2084.0001	MANUTENCAO DA LIMPEZA URBANA - SER I		95.414,83	95.414,83
154520066.2084.0002	MANUTENCAO DA LIMPEZA URBANA - SER II - OP		229.923,20	229.923,20
154520066.2084.0003	MANUTENCAO DA LIMPEZA URBANA - SER III		79.663,42	79.663,42
154520066.2084.0004	MANUTENCAO DA LIMPAZA URBANA - SER IV		146.406,57	146.406,57
154520066.2084.0005	MANUTENCAO DA LIMPAZA URBANA - SER V		133.044,57	133.044,57
154520066.2084.0006	MANUTENCAO DA LIMPEZA URBANA - SER VI - OP		116.186,89	116.186,89
154520066.2084.0007	MANUTENCAO DA LIMPEZA URBANA - SER I		21.473.777,77	21.473.777,77
154520066.2084.0008	MANUTENCAO DA LIMPEZA URBANA - SER II		28.808.449,21	28.808.449,21
154520066.2084.0009	MANUTENCAO DA LIMPEZA URBANA - SER III		16.118.976,27	16.118.976,27
154520066.2084.0010	MANUTENCAO DA LIMPEZA URBANA - SER IV		13.939.788,30	13.939.788,30
154520066.2084.0011	MANUTENCAO DA LIMPEZA URBANA - SER V		21.259.362,02	21.259.362,02
154520066.2084.0012	MANUTENCAO DA LIMPEZA URBANA - SER VI		25.373.953,21	25.373.953,21
154520066.2084.0013	LIMPEZA DA PRAIA BARRA DO CEARA - SER I - OP			
154520066.2084.0015	MANUTENCAO DA LIMPEZA URBANA - SERCEFOR		5.398.980,98	5.398.980,98
154520066.2084.0016	MANUTENCAO DA LIMPEZA DE VIAS E ESPACOS URBANOS - M		20.533.062,27	20.533.062,27
154520066.2285.0000	COLETA SELETIVA - SER VI - EP			
154520066.2285.0001	COLETA SELETIVA - MUNICIPIO - OP			
154520066.2285.0002	COLETA SELETIVA - SER I - EP			
154520066.2285.0003	COLETA SELETIVA - SER II - EP			
154520066.2285.0004	COLETA SELETIVA - SER III - EP			
154520066.2285.0005	COLETA SELETIVA - SER IV - EP			

PROGRAMA DE TRABALHO DE GOVERNO
Orçamento Fiscal

Exercício de 2010

A N E X O 7

CONSOLIDACAO GERAL DAS DESPESAS

P R O G R A M A D E T R A B A L H O

CODIGO	E S P E C I F I C A C A O	PROJETO	ATIVIDADE	T O T A L
154520066.2285.0006	COLETA SELETIVA - SER V - EP			
154520066.2285.0007	COLETA SELETIVA - SER VI - EP			
154520067.0000.0000	DESENVOLVIMENTO DOS SERVICOS PUBLICOS	44.094.217,84	45.518.892,02	89.613.109,86
154520067.1079.0000	MELHORIA DA REDE DE ILUMINACAO PUBLICA - SER III - O	41.115.443,84		41.115.443,84
154520067.1079.0001	AMPLIACAO DA REDE DE ILUMINACAO PUBLICA - SER I - O	3.001.775,98		3.001.775,98
154520067.1079.0002	AMPLIACAO DA REDE DE ILUMINACAO PUBLICA - SER II - O	3.601.796,91		3.601.796,91
154520067.1079.0003	AMPLIACAO DA REDE DE ILUMINACAO PUBLICA - SER III - O	2.387.377,08		2.387.377,08
154520067.1079.0004	AMPLIACAO DA REDE DE ILUMINACAO PUBLICA - SER IV - O	2.501.684,11		2.501.684,11
154520067.1079.0005	AMPLIACAO DA REDE DE ILUMINACAO PUBLICA - SER V - O	3.650.040,14		3.650.040,14
154520067.1079.0006	AMPLIACAO DA REDE DE ILUMINACAO PUBLICA - SER VI - O	3.792.891,91		3.792.891,91
154520067.1079.0007	MELHORIA DA REDE DE ILUMINACAO PUBLICA - SER I - OP	4.673.324,50		4.673.324,50
154520067.1079.0008	MELHORIA DA REDE DE ILUMINACAO PUBLICA - SER II - O	5.212.072,55		5.212.072,55
154520067.1079.0009	MELHORIA DA REDE DE ILUMINACAO PUBLICA - SER III - O	2.398.188,73		2.398.188,73
154520067.1079.0010	MELHORIA DA REDE DE ILUMINACAO PUBLICA - SER IV - O	2.203.827,39		2.203.827,39
154520067.1079.0011	MELHORIA DA REDE DE ILUMINACAO PUBLICA - SER V - OP	3.849.089,21		3.849.089,21
154520067.1079.0012	MELHORIA DA REDE DE ILUMINACAO PUBLICA - SER VI - O	3.843.375,33		3.843.375,33
154520067.1079.0013	AMPLIACAO DA REDE DE ILUMINACAO PUBLICA - SERCEFOR			
154520067.1079.0014	MELHORIA DA REDE DE ILUMINACAO PUBLICA - SER III - O			
154520067.1114.0000	REFORMA E AMPLIACAO DE CEMITERIO - SER III	2.978.774,00		2.978.774,00
154520067.1114.0001	REFORMA E AMPLIACAO DE CEMITERIO - SER III	98.144,01		98.144,01
154520067.1114.0002	REFORMA DO CEMITERIO DO BOM JARDIM - SER V	2.768.264,32		2.768.264,32
154520067.1114.0003	REFORMA E AMPLIACAO DE CEMITERIO - SER VI	71.100,00		71.100,00
154520067.1114.0004	REFORMA DO CEMITERIO DA PARANGABA E ANEXO - SER IV	41.265,67		41.265,67
154520067.2092.0000	MANUTENCAO DA ILUMINACAO PUBLICA - OP - SERCEFOR - O		45.518.892,02	45.518.892,02
154520067.2092.0001	MANUTENCAO DA ILUMINACAO PUBLICA - SER I - OP		7.600.047,10	7.600.047,10
154520067.2092.0002	MANUTENCAO DA ILUMINACAO PUBLICA - SER II - OP		7.376.689,66	7.376.689,66
154520067.2092.0003	MANUTENCAO DA ILUMINACAO PUBLICA - SER III - OP		7.581.212,76	7.581.212,76
154520067.2092.0004	MANUTENCAO DA ILUMINACAO PUBLICA - SER IV - OP		7.887.918,29	7.887.918,29
154520067.2092.0005	MANUTENCAO DA ILUMINACAO PUBLICA - SER V - OP		7.699.307,51	7.699.307,51
154520067.2092.0006	MANUTENCAO DA ILUMINACAO PUBLICA - SER VI - OP		7.373.716,70	7.373.716,70
154520067.2092.0007	MANUTENCAO DA ILUMINACAO PUBLICA - OP - SERCEFOR - O			
154520078.0000.0000	REVITALIZACAO DE ARBORIZACAO	8.721.647,62		8.721.647,62
154520078.1106.0000	REVITALIZACAO E ARBORIZACAO DE LOGRADOUROS PUBLICOS	8.721.647,62		8.721.647,62
154520078.1106.0001	REVITALIZACAO E ARBORIZACAO DE LOGRADOUROS PUBLICOS	8.721.647,62		8.721.647,62
154520132.0000.0000	MEIO AMBIENTE E CONTROLE URBANO		434.430,95	434.430,95
154520132.2336.0000	MANUTENCAO DOS SERVICOS URBANOS - MUNICIPIO		434.430,95	434.430,95
154520132.2336.0009	MANUTENCAO DOS SERVICOS URBANOS - MUNICIPIO			
154520132.2336.0010	MANUTENCAO DOS SERVICOS URBANOS - SER I		9.586,00	9.586,00
154520132.2336.0011	MANUTENCAO DOS SERVICOS URBANOS - SER II		5.525,20	5.525,20
154520132.2336.0012	MANUTENCAO DOS SERVICOS URBANOS - SER III		6.850,00	6.850,00
154520132.2336.0013	MANUTENCAO DOS SERVICOS URBANOS - SER IV		82.391,60	82.391,60
154520132.2336.0014	MANUTENCAO DOS SERVICOS URBANOS - SER V		15.714,30	15.714,30
154520132.2336.0015	MANUTENCAO DOS SERVICOS URBANOS - SER VI		3.500,00	3.500,00
154520132.2336.0016	MANUTENCAO DOS SERVICOS URBANOS - SERCEFOR		310.863,85	310.863,85
154520132.2336.0017	MANUTENCAO DOS SERVICOS URBANOS - MUNICIPIO			

PROGRAMA DE TRABALHO DE GOVERNO
Orçamento Fiscal

Exercício de 2010

A N E X O 7

CONSOLIDACAO GERAL DAS DESPESAS

P R O G R A M A D E T R A B A L H O

CODIGO	E S P E C I F I C A C A O	PROJETO	ATIVIDADE	T O T A L
154530000.0000.0000	TRANSPORTES COLETIVOS URBANOS	4.742.953,21	29.675.959,37	34.418.912,58
154530024.0000.0000	GESTAO DO TRANSPORTE URBANO	3.742.953,21	29.653.019,37	33.395.972,58
154530024.1015.0000	DESENVOLVIMENTO INSTITUCIONAL - TRANSPORTE PUBLICO -	3.742.953,21		3.742.953,21
154530024.1015.0001	DESENVOLVIMENTO INSTITUCIONAL - TRANSPORTE PUBLICO	3.742.953,21		3.742.953,21
154530024.2035.0000	EQUIPAMENTOS DO POSTO DE ATENDIMENTO DA GRATUIDADE -		29.653.019,37	29.653.019,37
154530024.2035.0001	VISTORIA E CONTROLE OPERACIONAL DO TRANSPORTE COLET		29.653.019,37	29.653.019,37
154530024.2035.0002	EQUIPAMENTOS DO POSTO DE ATENDIMENTO DA GRATUIDADE			
154530087.0000.0000	PROGRAMA DE TRANSPORTE URBANO	1.000.000,00		1.000.000,00
154530087.1199.0000	CONTROLE INTEGRADO DE TRANSPORTES DE FORTALEZA (CITF	1.000.000,00		1.000.000,00
154530087.1199.0001	CONTROLE INTEGRADO DE TRANSPORTES DE FORTALEZA (CIT	1.000.000,00		1.000.000,00
154530131.0000.0000	PAC DA MOBILIDADE URBANA		22.940,00	22.940,00
154530131.2279.0000	GERENCIAMENTO DAS ACOES DE DINAMIZACAO DOS CORREDORE		22.940,00	22.940,00
154530131.2279.0001	GERENCIAMENTO DAS ACOES DE DINAMIZACAO DOS CORREDOR		22.940,00	22.940,00
160000000.0000.0000	HABITACAO	62.484.927,16	2.903.375,92	65.388.303,08
161220000.0000.0000	ADMINISTRACAO GERAL		2.903.375,92	2.903.375,92
161220002.0000.0000	APOIO ADMINISTRATIVO		2.903.375,92	2.903.375,92
161220002.1109.0000	REFORMA DA SEDE DA HABITAFOR - MUNICIPIO			
161220002.1109.0012	REFORMA DA SEDE DA HABITAFOR - MUNICIPIO			
161220002.2002.0000	MANUTENCAO DOS SERVICOS ADMINISTRATIVOS - MUNICIPIO		2.006.638,61	2.006.638,61
161220002.2002.0026	MANUTENCAO DOS SERVICOS ADMINISTRATIVOS - MUNICIPIO		2.006.638,61	2.006.638,61
161220002.2006.0000	RACIONALIZACAO E INFORMATIZACAO - MUNICIPIO			
161220002.2006.0016	RACIONALIZACAO E INFORMATIZACAO - MUNICIPIO			
161220002.2014.0000	REMUNERACAO DE PESSOAL ATIVO DO MUNICIPIO E ENCARGOS		636.499,64	636.499,64
161220002.2014.0024	REMUNERACAO DE PESSOAL ATIVO DO MUNICIPIO E ENCARGO		636.499,64	636.499,64
161220002.2122.0000	APOIO AS ACOES DE DESENVOLVIMENTO SOCIOECONOMICO - M		260.237,67	260.237,67
161220002.2122.0001	APOIO AS ACOES DE DESENVOLVIMENTO SOCIOECONOMICO -		260.237,67	260.237,67
164820000.0000.0000	HABITACAO URBANA	62.484.927,16		62.484.927,16
164820025.0000.0000	GESTAO DA POLITICA DE HABITACAO	3.904.763,68		3.904.763,68
164820025.1016.0000	DESENVOLVIMENTO DAS ATIVIDADES SOCIAIS DE HABITACAO	3.904.763,68		3.904.763,68
164820025.1016.0001	DESENVOLVIMENTO DAS ATIVIDADES SOCIAIS DE HABITACAO	3.904.763,68		3.904.763,68
164820080.0000.0000	MORAR MELHOR	33.084.764,97		33.084.764,97
164820080.1115.0000	CONSTRUCAO DE HABITACAO POPULAR - SER VI - OP	23.995.986,92		23.995.986,92
164820080.1115.0001	CONSTRUCAO DE HABITACAO POPULAR - SER I - OP	11.134.035,39		11.134.035,39
164820080.1115.0002	CONSTRUCAO DE HABITACAO POPULAR - SER II - OP	3.786.731,15		3.786.731,15
164820080.1115.0003	CONSTRUCAO DE HABITACAO POPULAR - SER III - OP	296.977,99		296.977,99
164820080.1115.0004	CONSTRUCAO DE HABITACAO POPULAR - SER IV - OP			
164820080.1115.0005	CONSTRUCAO DE HABITACAO POPULAR - SER V - OP	5.880.890,18		5.880.890,18
164820080.1115.0006	CONSTRUCAO DE HABITACAO POPULAR - SER VI - OP	2.897.352,21		2.897.352,21
164820080.1121.0000	MELHORIA HABITACIONAL - SER VI			
164820080.1121.0001	MELHORIA HABITACIONAL - SER I			
164820080.1121.0002	MELHORIA HABITACIONAL - SER II			
164820080.1121.0003	MELHORIA HABITACIONAL - SER III			
164820080.1121.0004	MELHORIA HABITACIONAL - SER IV			
164820080.1121.0005	MELHORIA HABITACIONAL - SER V			
164820080.1121.0006	MELHORIA HABITACIONAL - SER VI			

PROGRAMA DE TRABALHO DE GOVERNO
Orçamento Fiscal

Exercício de 2010

A N E X O 7

CONSOLIDACAO GERAL DAS DESPESAS		P R O G R A M A D E T R A B A L H O		
CODIGO	E S P E C I F I C A C A O	PROJETO	ATIVIDADE	T O T A L
164820080.1163.0000	ESTUDOS E PROJETOS HABITACIONAIS - MUNICIPIO	244.349,29		244.349,29
164820080.1163.0001	ESTUDOS E PROJETOS HABITACIONAIS - MUNICIPIO	244.349,29		244.349,29
164820080.1249.0000	PROGRAMA DE SUBSIDIO HABITACIONAL - CASA PRONTA - MU			
164820080.1249.0001	PROGRAMA DE SUBSIDIO HABITACIONAL - CASA PRONTA - M			
164820080.1503.0000	PROJETO VILA DO MAR - CONSTRUCAO DE HABITACAO POPULA	8.844.428,76		8.844.428,76
164820080.1503.0001	PROJETO VILA DO MAR - CONSTRUCAO DE HABITACAO POPUL	8.844.428,76		8.844.428,76
164820084.0000.0000	PROGRAMA DE HABITACAO DE FORTALEZA/PAC	7.136.737,72		7.136.737,72
164820084.1125.0000	ESTUDOS E PROJETOS - MUNICIPIO			
164820084.1125.0001	ESTUDOS E PROJETOS - MUNICIPIO			
164820084.1126.0000	REGULARIZACAO FUNDIARIA EM ASSENTAMENTOS POPULARES -			
164820084.1126.0001	REGULARIZACAO FUNDIARIA EM ASSENTAMENTOS POPULARES			
164820084.1127.0000	CAPACITACAO PROFISSIONAL E GERACAO DE EMPREGO E REND			
164820084.1127.0001	CAPACITACAO PROFISSIONAL E GERACAO DE EMPREGO E REN			
164820084.1128.0000	CONSTRUCAO DE FOSSAS SEPTICAS - MUNICIPIO			
164820084.1128.0001	IMPLANTACAO DE OBRAS DE SANEAMENTO BASICO - MUNICIP			
164820084.1128.0002	CONSTRUCAO DE FOSSAS SEPTICAS - MUNICIPIO			
164820084.1129.0000	ASSISTENCIA SOCIAL AS FAMILIAS - MUNICIPIO	8.985,36		8.985,36
164820084.1129.0001	ASSISTENCIA SOCIAL AS FAMILIAS - MUNICIPIO	8.985,36		8.985,36
164820084.1130.0000	OBRIGACOES TRIBUTARIAS E CONTRIBUTIVAS - MUNICIPIO			
164820084.1130.0001	OBRIGACOES TRIBUTARIAS E CONTRIBUTIVAS - MUNICIPIO			
164820084.1131.0000	CONSTRUCAO DE UNIDADES HABITACIONAIS POPULARES - MUN	7.001.558,78		7.001.558,78
164820084.1131.0001	CONSTRUCAO DE UNIDADES HABITACIONAIS POPULARES - MU	7.001.558,78		7.001.558,78
164820084.1132.0000	IMPLANTACAO DE INFRA-ESTRUTURA - MUNICIPIO			
164820084.1132.0001	IMPLANTACAO DE INFRA-ESTRUTURA - MUNICIPIO			
164820084.1133.0000	APOIO AO DESENVOLVIMENTO INSTITUCIONAL - MUNICIPIO	126.193,58		126.193,58
164820084.1133.0001	APOIO AO DESENVOLVIMENTO INSTITUCIONAL - MUNICIPIO	126.193,58		126.193,58
164820084.1134.0000	INDENIZACOES EM AREAS DE INTERVENCAO - MUNICIPIO			
164820084.1134.0001	INDENIZACOES EM AREAS DE INTERVENCAO - MUNICIPIO			
164820084.1160.0000	IMPLANTACAO DE UNIDADES DE ASSISTENCIA SOCIAL - MUNI			
164820084.1160.0001	IMPLANTACAO DE UNIDADES DE ASSISTENCIA SOCIAL - MUN			
164820084.1251.0000	RECUPERACAO AMBIENTAL EM AREAS DE RISCO - MUNICIPIO			
164820084.1251.0001	RECUPERACAO AMBIENTAL EM AREAS DE RISCO - MUNICIPIO			
164820084.1353.0000	COOPERACAO TECNICA - MUNICIPIO			
164820084.1353.0001	COOPERACAO TECNICA - MUNICIPIO			
164820084.1505.0000	PROJETO VILA DO MAR - REGULARIZACAO FUNDIARIA - SER			
164820084.1505.0001	PROJETO VILA DO MAR - REGULARIZACAO FUNDIARIA - SER			
164820085.0000.0000	DESENVOLVIMENTO DE EQUIPAMENTOS SOCIAIS			
164820085.1136.0000	APOIO A CONSERVACAO DE EQUIPAMENTOS SOCIAIS - MUNICI			
164820085.1136.0002	APOIO A CONSERVACAO DE EQUIPAMENTOS SOCIAIS - MUNIC			
164820085.1220.0000	IMPLANTACAO DE LAVANDERIA COMUNITARIA - OP			
164820085.1220.0001	APOIO A CONSTRUCAO DE EQUIPAMENTOS SOCIAIS - MUNICI			
164820085.1220.0002	IMPLANTACAO DE LAVANDERIA COMUNITARIA - OP			
164820095.0000.0000	PROGRAMA DE REQUALIFICACAO URBANA COM IN	5.549.728,01		5.549.728,01
164820095.1349.0000	INDENIZACAO	160.000,00		160.000,00
164820095.1349.0001	INDENIZACAO	160.000,00		160.000,00

PROGRAMA DE TRABALHO DE GOVERNO
Orçamento Fiscal

Exercício de 2010

A N E X O 7

CONSOLIDACAO GERAL DAS DESPESAS		PROGRAMA DE TRABALHO		
CODIGO	ESPECIFICACAO	PROJETO	ATIVIDADE	TOTAL
164820095.1354.0000	CONSTRUCAO DE UNIDADES HABITACIONAIS - MUNICIPIO	5.389.728,01		5.389.728,01
164820095.1354.0001	CONSTRUCAO DE UNIDADES HABITACIONAIS - MUNICIPIO	5.389.728,01		5.389.728,01
164820095.1355.0000	RECUPERACAO AMBIENTAL EM AREAS DE RISCO - MUNICIPIO			
164820095.1355.0007	RECUPERACAO AMBIENTAL EM AREAS DE RISCO - MUNICIPIO			
164820095.1356.0000	IMPLANTACAO DE INFRA-ESTRUTURA - MUNICIPIO			
164820095.1356.0007	IMPLANTACAO DE INFRA-ESTRUTURA - MUNICIPIO			
164820097.0000.0000	CASA BELA	161.100,01		161.100,01
164820097.1296.0000	EXECUCAO DO PROGRAMA CASA BELA - MUNICIPIO - OP	161.100,01		161.100,01
164820097.1296.0001	EXECUCAO DO PROGRAMA CASA BELA - MUNICIPIO - OP	161.100,01		161.100,01
164820101.0000.0000	PROGRAMA DE ARRENDAMENTO RESIDENCIAL			
164820101.1125.0000	ESTUDOS E PROJETOS - MUNICIPIO			
164820101.1125.0001	ESTUDOS E PROJETOS - MUNICIPIO			
164820101.1327.0000	IMPLANTACAO DE INFRA-ESTRUTURA URBANA - MUNICIPIO			
164820101.1327.0001	IMPLANTACAO DE INFRA-ESTRUTURA URBANA - MUNICIPIO			
164820101.1328.0000	CONSTRUCAO DE HABITACAO POPULAR - MUNICIPIO			
164820101.1328.0001	CONSTRUCAO DE HABITACAO POPULAR - MUNICIPIO			
164820102.0000.0000	CASA E RENDA			
164820102.1333.0000	REALIZACAO DE ESTUDOS E PROJETOS - MUNICIPIO			
164820102.1333.0001	REALIZACAO DE ESTUDOS E PROJETOS - MUNICIPIO			
164820103.0000.0000	PROGRAMA DE REGULARIZACAO FUNDIARIA DE A	338.600,43		338.600,43
164820103.1126.0000	REGULARIZACAO FUNDIARIA EM ASSENTAMENTOS POPULARES -	226.100,43		226.100,43
164820103.1126.0001	REGULARIZACAO FUNDIARIA EM ASSENTAMENTOS POPULARES	226.100,43		226.100,43
164820103.1336.0000	REGULARIZACAO FUNDIARIA EM TERRAS DA UNIAO - MUNICIPIO			
164820103.1336.0001	REGULARIZACAO FUNDIARIA EM TERRAS DA UNIAO - MUNICIPIO			
164820103.1337.0000	REGULARIZACAO FUNDIARIA EM CONJUNTOS HABITACIONAIS -	112.500,00		112.500,00
164820103.1337.0001	REGULARIZACAO FUNDIARIA EM CONJUNTOS HABITACIONAIS	112.500,00		112.500,00
164820103.1338.0000	PLANO MUNICIPAL DE REGULARIZACAO FUNDIARIA - MUNICIPIO			
164820103.1338.0001	PLANO MUNICIPAL DE REGULARIZACAO FUNDIARIA - MUNICIPIO			
164820103.2193.0000	MANUTENCAO DE CADASTROS - MUNICIPIO			
164820103.2193.0001	MANUTENCAO DE CADASTROS - MUNICIPIO			
164820105.0000.0000	PROGRAMA DE URBANIZACAO DE ASSENTAMENTOS	12.309.232,34		12.309.232,34
164820105.1125.0000	ESTUDOS E PROJETOS - MUNICIPIO	8.389.015,93		8.389.015,93
164820105.1125.0001	ESTUDOS E PROJETOS - MUNICIPIO	8.389.015,93		8.389.015,93
164820105.1331.0000	ASSISTENCIA SOCIAL AS FAMILIAS - MUNICIPIO	336.000,00		336.000,00
164820105.1331.0001	ASSISTENCIA SOCIAL AS FAMILIAS - MUNICIPIO	336.000,00		336.000,00
164820105.1344.0000	CONSTRUCAO DE HABITACAO POPULAR - MUNICIPIO - OP	3.495.370,25		3.495.370,25
164820105.1344.0001	CONSTRUCAO DE HABITACAO POPULAR - MUNICIPIO - OP	3.495.370,25		3.495.370,25
164820105.1345.0000	MELHORIA DA HABITACAO POPULAR - MUNICIPIO			
164820105.1345.0001	MELHORIA DA HABITACAO POPULAR - MUNICIPIO			
164820105.1346.0000	IMPLANTACAO DE INFRA-ESTRUTURA URBANA - MUNICIPIO			
164820105.1346.0001	IMPLANTACAO DE INFRA-ESTRUTURA URBANA - MUNICIPIO			
164820105.1347.0000	IMPLANTACAO DE UNIDADE DE ASSISTENCIA SOCIAL - MUNICIPIO	76.196,16		76.196,16
164820105.1347.0001	IMPLANTACAO DE UNIDADE DE ASSISTENCIA SOCIAL - MUNICIPIO	76.196,16		76.196,16
164820105.1348.0000	REGULARIZACAO FUNDIARIA - MUNICIPIO	12.650,00		12.650,00
164820105.1348.0001	REGULARIZACAO FUNDIARIA - MUNICIPIO	12.650,00		12.650,00

PROGRAMA DE TRABALHO DE GOVERNO
Orçamento Fiscal

Exercício de 2010

A N E X O 7

CONSOLIDACAO GERAL DAS DESPESAS		P R O G R A M A D E T R A B A L H O		
CODIGO	E S P E C I F I C A C A O	PROJETO	ATIVIDADE	T O T A L
164820105.1349.0000	INDENIZACAO			
164820105.1349.0001	INDENIZACAO			
164820105.1350.0000	IMPLANTACAO DE OBRAS DE SANEAMENTO BASICO - MUNICIPI			
164820105.1350.0001	IMPLANTACAO DE OBRAS DE SANEAMENTO BASICO - MUNICIPI			
164820105.1351.0000	RECUPERACAO AMBIENTAL EM AREAS DE RISCO - MUNICIPIO			
164820105.1351.0001	RECUPERACAO AMBIENTAL EM AREAS DE RISCO - MUNICIPIO			
164820105.2194.0000	CAPACITACAO PROFISSIONAL E GERACAO DE EMPREGO E REND			
164820105.2194.0001	CAPACITACAO PROFISSIONAL E GERACAO DE EMPREGO E REN			
170000000.0000.0000	SANEAMENTO	196.001,52		196.001,52
175120000.0000.0000	SANEAMENTO BASICO URBANO	196.001,52		196.001,52
175120081.0000.0000	SANEAMENTO BASICO / PAC	196.001,52		196.001,52
175120081.1119.0000	SANEAMENTO BASICO EM AREAS CRITICAS - SER I	196.001,52		196.001,52
175120081.1119.0003	ESGOTAMENTO SANITARIO EM AREAS CRITICAS - SER III	79.621,08		79.621,08
175120081.1119.0005	ESGOTAMENTO SANITARIO EM AREAS CRITICAS - SER V	116.380,44		116.380,44
175120081.1119.0007	SANEAMENTO BASICO EM AREAS CRITICAS - SER I			
175120081.1119.0012	SANEAMENTO BASICO EM AREAS CRITICAS - SER VI			
180000000.0000.0000	GESTAO AMBIENTAL		58.695.940,50	58.695.940,50
181220000.0000.0000	ADMINISTRACAO GERAL		58.547.483,21	58.547.483,21
181220002.0000.0000	APOIO ADMINISTRATIVO		58.547.483,21	58.547.483,21
181220002.1109.0000	CONSTRUCAO, AMPLIACAO E REFORMA DE PREDIOS PUBLICOS			
181220002.1109.0013	CONSTRUCAO, AMPLIACAO E REFORMA DE PREDIOS PUBLICOS			
181220002.2002.0000	MANUTENCAO DOS SERVICOS ADMINISTRATIVOS - MUNICIPIO		5.093.225,40	5.093.225,40
181220002.2002.0020	MANUTENCAO DOS SERVICOS ADMINISTRATIVOS - MUNICIPIO		5.093.225,40	5.093.225,40
181220002.2006.0000	RACIONALIZACAO E INFORMATIZACAO - MUNICIPIO			
181220002.2006.0006	RACIONALIZACAO E INFORMATIZACAO - MUNICIPIO			
181220002.2014.0000	REMUNERACAO DE PESSOAL ATIVO DO MUNICIPIO E ENCARGOS		53.454.257,81	53.454.257,81
181220002.2014.0028	REMUNERACAO DE PESSOAL ATIVO DO MUNICIPIO E ENCARGO		53.454.257,81	53.454.257,81
181280000.0000.0000	FORMACAO DE RECURSOS HUMANOS			
181280005.0000.0000	CAPACITACAO DE SERVIDORES PUBLICOS			
181280005.2073.0000	CAPACITACAO DE SERVIDORES EM GESTAO AMBIENTAL - MUNI			
181280005.2073.0001	CAPACITACAO DE SERVIDORES EM GESTAO AMBIENTAL - MUNI			
184510000.0000.0000	INFRA-ESTRUTURA URBANA		11.318,25	11.318,25
184510079.0000.0000	PARQUE URBANO TEMATICO - BIOPARQUE		11.318,25	11.318,25
184510079.2133.0000	MANUTENCAO DO HORTO MUNICIPAL - MUNICIPIO		11.318,25	11.318,25
184510079.2133.0001	MANUTENCAO DO HORTO MUNICIPAL - MUNICIPIO		11.318,25	11.318,25
184510079.2309.0000	MANUTENCAO DO BIOPARQUE MUNICIPAL - MUNICIPIO			
184510079.2309.0001	MANUTENCAO DO BIOPARQUE MUNICIPAL - MUNICIPIO			
185410000.0000.0000	PRESERVACAO E CONSERVACAO AMBIENTAL		75.514,97	75.514,97
185410017.0000.0000	GESTAO URBANA			
185410017.2034.0000	CONTROLE DO USO E OCUPACAO DO SOLO - MUNICIPIO			
185410017.2034.0009	CONTROLE DO USO E OCUPACAO DO SOLO - MUNICIPIO			
185410027.0000.0000	QUALIDADE AMBIENTAL			
185410027.1018.0000	APOIO AO PROJETO CUIDADORES DO PLANETA - MUNICIPIO -			
185410027.1018.0001	EDUCACAO AMBIENTAL - MUNICIPIO - OP			
185410027.1018.0002	APOIO AO PROJETO CUIDADORES DO PLANETA - MUNICIPIO -			

PROGRAMA DE TRABALHO DE GOVERNO
Orçamento Fiscal

Exercício de 2010

A N E X O 7

CONSOLIDACAO GERAL DAS DESPESAS

P R O G R A M A D E T R A B A L H O

CODIGO	E S P E C I F I C A C A O	PROJETO	ATIVIDADE	T O T A L
185410027.1019.0000	AGENDA 21 DO MUNICIPIO - MUNICIPIO			
185410027.1019.0001	AGENDA 21 DO MUNICIPIO - MUNICIPIO			
185410041.0000.0000	AREAS DE INTERESSE ECOLOGICO			
185410041.1029.0000	APOIO A COMUNIDADE ORGANIZADA PARA PRESERVACAO DO ME			
185410041.1029.0001	PRESERVACAO DE AREAS DE INTERESSE ECOLOGICOS - MUNI			
185410041.1029.0002	APOIO A COMUNIDADE ORGANIZADA PARA PRESERVACAO DO M			
185410041.1201.0000	RECUPERACAO DE AREAS DEGRADADA - MUNICIPIO			
185410041.1201.0001	RECUPERACAO DE AREAS DEGRADADA - MUNICIPIO			
185410079.0000.0000	PARQUE URBANO TEMATICO - BIOPARQUE		59.726,57	59.726,57
185410079.1412.0000	REFORMA E AMPLIACAO DO ZOOLOGICO MUNICIPAL - SER VI			
185410079.1412.0001	REFORMA E AMPLIACAO DO ZOOLOGICO MUNICIPAL - SER VI			
185410079.1478.0000	IMPLANTACAO DO BIOPARQUE DE FORTALEZA (COPA 2014) -			
185410079.1478.0001	IMPLANTACAO DO BIOPARQUE DE FORTALEZA (COPA 2014) -			
185410079.2132.0000	MANUTENCAO DO ZOOLOGICO MUNICIPAL - MUNICIPIO		59.726,57	59.726,57
185410079.2132.0001	MANUTENCAO DO ZOOLOGICO MUNICIPAL - MUNICIPIO		59.726,57	59.726,57
185410132.0000.0000	MEIO AMBIENTE E CONTROLE URBANO		15.788,40	15.788,40
185410132.2335.0000	DESENVOLVIMENTO DAS ACOES DE CONTROLE URBANO - MUNIC		15.788,40	15.788,40
185410132.2335.0009	DESENVOLVIMENTO DAS ACOES DE CONTROLE URBANO - MUNI		201,00	201,00
185410132.2335.0010	DESENVOLVIMENTO DAS ACOES DE CONTROLE URBANO - SER		3.090,00	3.090,00
185410132.2335.0011	DESENVOLVIMENTO DAS ACOES DE CONTROLE URBANO - SER			
185410132.2335.0012	DESENVOLVIMENTO DAS ACOES DE CONTROLE URBANO - SER			
185410132.2335.0013	DESENVOLVIMENTO DAS ACOES DE CONTROLE URBANO - SER			
185410132.2335.0014	DESENVOLVIMENTO DAS ACOES DE CONTROLE URBANO - SER		12.497,40	12.497,40
185410132.2335.0015	DESENVOLVIMENTO DAS ACOES DE CONTROLE URBANO - SER			
185410132.2335.0016	DESENVOLVIMENTO DAS ACOES DE CONTROLE URBANO - SERC			
185410132.2335.0017	DESENVOLVIMENTO DAS ACOES DE CONTROLE URBANO - MUNI			
185420000.0000.0000	CONTROLE AMBIENTAL		61.624,07	61.624,07
185420002.0000.0000	APOIO ADMINISTRATIVO		61.624,07	61.624,07
185420002.2065.0000	APOIO AS ACOES DO FUNDEMA - MUNICIPIO		61.624,07	61.624,07
185420002.2065.0001	APOIO AS ACOES DO FUNDEMA - MUNICIPIO		61.624,07	61.624,07
185420027.0000.0000	QUALIDADE AMBIENTAL			
185420027.2036.0000	FISCALIZACAO DA POLUICAO E DA DEGRADACAO AMBIENTAL -			
185420027.2036.0001	FISCALIZACAO DA POLUICAO E DA DEGRADACAO AMBIENTAL			
185420027.2037.0000	MONITORAMENTO E CONTROLE DA POLUICAO AMBIENTAL - MUN			
185420027.2037.0001	MONITORAMENTO E CONTROLE DA POLUICAO AMBIENTAL - MU			
185420027.2038.0000	LICENCIAMENTO AMBIENTAL - MUNICIPIO			
185420027.2038.0001	LICENCIAMENTO AMBIENTAL - MUNICIPIO			
185420027.2329.0000	BALNEABILIDADE DE LAGOAS - COPA 2014 - MUNICIPIO			
185420027.2329.0001	BALNEABILIDADE DE LAGOAS - COPA 2014 - MUNICIPIO			
185420027.2331.0000	PROGRAMA DE CONTROLE AMBIENTAL (PCA) - COPA 2014 - M			
185420027.2331.0001	PROGRAMA DE CONTROLE AMBIENTAL (PCA) - COPA 2014 -			
190000000.0000.0000	CIENCIA E TECNOLOGIA	1.016.720,00	300.000,00	1.316.720,00
195730000.0000.0000	DIFUSAO DO CONHECIMENTO CIENTIFICO E TEC	1.016.720,00	300.000,00	1.316.720,00
195730111.0000.0000	POLITICAS PUBLICAS DE TECNOLOGIA DA INFO	1.016.720,00	300.000,00	1.316.720,00
195730111.1032.0000	APOIO A ASSOCIACAO DE PAIS E AMIGOS DE PORTADORES DE	1.016.720,00		1.016.720,00

PROGRAMA DE TRABALHO DE GOVERNO
Orçamento Fiscal

Exercício de 2010

A N E X O 7

CONSOLIDACAO GERAL DAS DESPESAS

P R O G R A M A D E T R A B A L H O

CODIGO	E S P E C I F I C A C A O	PROJETO	ATIVIDADE	T O T A L
195730111.1032.0001	CAPACITACAO EM TECNOLOGIA DA INFORMACAO - MUNICIPIO	945.000,00		945.000,00
195730111.1032.0002	APOIO A ASSOCIACAO DE PAIS E AMIGOS DE PORTADORES D	71.720,00		71.720,00
195730111.1483.0000	IMPLANTACAO DO CENTRO DE RECONDICIONAMENTO DE COMPUT			
195730111.1483.0001	IMPLANTACAO DO CENTRO DE RECONDICIONAMENTO DE COMPU			
195730111.1485.0000	IMPLANTACAO DO PARQUE TECNOLOGICO DE FORTALEZA - MUN			
195730111.1485.0001	IMPLANTACAO DO PARQUE TECNOLOGICO DE FORTALEZA - MU			
195730111.1511.0000	IMPLANTACAO DE CENTROS VOCACIONAIS TECNOLOGICOS - CV			
195730111.1511.0001	IMPLANTACAO DE CENTROS VOCACIONAIS TECNOLOGICOS - C			
195730111.2202.0000	INCLUSAO DIGITAL DO SERVIFOR MUNICIPAL DE FORTALEZA -			
195730111.2202.0001	INCLUSAO DIGITAL DO SERVIFOR MUNICIPAL DE FORTALEZA			
195730111.2311.0000	MANUTENCAO DA CASA BRASIL - MUNICIPIO		300.000,00	300.000,00
195730111.2311.0001	MANUTENCAO DA CASA BRASIL - MUNICIPIO		300.000,00	300.000,00
195730111.2312.0000	PORTAL DE INTERNET DA ADMINISTRACAO MUNICIPAL - MUNI			
195730111.2312.0001	PORTAL DE INTERNET DA ADMINISTRACAO MUNICIPAL - MUN			
195730111.2314.0000	MANUTENCAO DO CENTRO DE RECONDICIONAMENTO DE COMPUTA			
195730111.2314.0001	MANUTENCAO DO CENTRO DE RECONDICIONAMENTO DE COMPUT			
195730111.2322.0000	INCLUSAO DIGITAL - MUNICIPIO			
195730111.2322.0001	INCLUSAO DIGITAL - MUNICIPIO			
195730111.2323.0000	CONECTIVIDADE SOCIAL - MUNICIPIO			
195730111.2323.0001	CONECTIVIDADE SOCIAL - MUNICIPIO			
230000000.0000.0000	COMERCIO E SERVICOS	6.516.197,58	3.302.340,78	9.818.538,36
232430000.0000.0000	ASSISTENCIA A CRIANCA E AO ADOLESCENTE	585.868,33		585.868,33
232430060.0000.0000	DESENVOLVIMENTO DO TURISMO	585.868,33		585.868,33
232430060.1371.0000	ENFRENTAMENTO A EXPLORACAO SEXUAL DA CRIANCA E DO AD	585.868,33		585.868,33
232430060.1371.0001	ENFRENTAMENTO A EXPLORACAO SEXUAL DA CRIANCA E DO A	585.868,33		585.868,33
233630000.0000.0000	ENSINO PROFISSIONAL	252.372,39		252.372,39
233630060.0000.0000	DESENVOLVIMENTO DO TURISMO	252.372,39		252.372,39
233630060.1365.0000	APOIO A ASSOCIACAO DE PAIS E AMIGOS DE PORTADORES DE	252.372,39		252.372,39
233630060.1365.0001	EDUCACAO PARA O TURISMO - QUALIFICACAO TECNICA E PR	172.372,39		172.372,39
233630060.1365.0002	APOIO A ASSOCIACAO DE PAIS E AMIGOS DE PORTADORES D	80.000,00		80.000,00
236950000.0000.0000	TURISMO	5.677.956,86	3.302.340,78	8.980.297,64
236950059.0000.0000	GESTAO DA POLITICA DE TURISMO	73.802,00		73.802,00
236950059.1364.0000	PESQUISA DA DEMANDA TURISTICA E SATISFACAO DA OFERTA	73.802,00		73.802,00
236950059.1364.0001	SISTEMA DE INFORMACOES TURISTICAS - MUNICIPIO	14.000,00		14.000,00
236950059.1364.0002	POSTO DE INFORMACOES TURISTICAS - MUNICIPIO	59.802,00		59.802,00
236950059.1364.0004	PESQUISA DA DEMANDA TURISTICA E SATISFACAO DA OFERT			
236950060.0000.0000	DESENVOLVIMENTO DO TURISMO	3.764.154,86	2.666.117,13	6.430.271,99
236950060.1067.0000	EVENTO RELIGIOSO HALLEL - MOVIMENTO DAS RENOVACAO CA	3.052.586,28		3.052.586,28
236950060.1067.0001	PROMOCAO DE EVENTOS TURISTICOS - MUNICIPIO	55.623,50		55.623,50
236950060.1067.0003	PARTICIPACAO EM EVENTOS DE TURISMO - MUNICIPIO	2.219.162,78		2.219.162,78
236950060.1067.0005	FORTALEZA EM FERIAS - MUNICIPIO	307.800,00		307.800,00
236950060.1067.0006	PARADA PELA DIVERSIDADE SEXUAL - GRAB - MUNICIPIO	50.000,00		50.000,00
236950060.1067.0007	APOIO A FUNDACAO XXVII DE SETEMBRO - FORTALEZA CONV	150.000,00		150.000,00
236950060.1067.0009	APOIO A CAMINHADA COM MARIA - MUNICIPIO - EP	70.000,00		70.000,00
236950060.1067.0010	APOIO A ASSOCIACAO BRASILEIRA DE AGENCIAS DE VIAGEM			

PROGRAMA DE TRABALHO DE GOVERNO
Orçamento Fiscal

Exercício de 2010

A N E X O 7

CONSOLIDACAO GERAL DAS DESPESAS		P R O G R A M A D E T R A B A L H O		
CODIGO	E S P E C I F I C A C A O	PROJETO	ATIVIDADE	T O T A L
236950060.1067.0011	APOIO AO CENTRO DE INCENTIVO A VIDA - MUNICIPIO - E			
236950060.1067.0012	FORTALEZA CONVENTION & VISITORS BUREAU - FUNDACAO	50.000,00		50.000,00
236950060.1067.0013	EVENTO RELIGIOSO HALLELUYA - ASSOCIACAO SHALOM PROM	150.000,00		150.000,00
236950060.1067.0014	EVENTO RELIGIOSO HALLEL - MOVIMENTO DAS RENOVACAO C			
236950060.1071.0000	PESQUISA DA OFERTA TURISTICA			
236950060.1071.0001	PESQUISA DA OFERTA TURISTICA			
236950060.1276.0000	IMPLANTACAO DE ROTEIROS TURISTICOS - MUNICIPIO - OP	562.969,58		562.969,58
236950060.1276.0001	ROTEIROS INTEGRADOS DE FORTALEZA	460.969,58		460.969,58
236950060.1276.0002	IMPLANTACAO DE ROTEIROS TURISTICOS - MUNICIPIO - OP	102.000,00		102.000,00
236950060.1366.0000	MARKETING INSTITUCIONAL PARA O TURISMO - MUNICIPIO	148.599,00		148.599,00
236950060.1366.0001	MARKETING INSTITUCIONAL PARA O TURISMO - MUNICIPIO	148.599,00		148.599,00
236950060.1369.0000	REDES PRODUTIVAS PARA O TURISMO - MUNICIPIO			
236950060.1369.0001	SOCIO-ECONOMIA SOLIDARIA - MUNICIPIO			
236950060.1369.0002	REDES PRODUTIVAS PARA O TURISMO - MUNICIPIO			
236950060.2251.0000	DIVULGACAO TURISTICA DA CIDADE DE FORTALEZA		2.666.117,13	2.666.117,13
236950060.2251.0001	DIVULGACAO TURISTICA DA CIDADE DE FORTALEZA		2.666.117,13	2.666.117,13
236950129.0000.0000	PRODETUR NACIONAL - FORTALEZA (COPA 2014	1.840.000,00	636.223,65	2.476.223,65
236950129.1495.0000	ESTRATEGIA DO PRODUTO TURISTICO - MUNICIPIO	1.440.000,00		1.440.000,00
236950129.1495.0001	ESTRATEGIA DO PRODUTO TURISTICO - MUNICIPIO	1.440.000,00		1.440.000,00
236950129.1496.0000	INFRAESTRUTURA E SERVICOS BASICOS - MUNICIPIO	400.000,00		400.000,00
236950129.1496.0001	INFRAESTRUTURA E SERVICOS BASICOS - MUNICIPIO	400.000,00		400.000,00
236950129.2326.0000	GESTAO AMBIENTAL - MUNICIPIO		51.979,70	51.979,70
236950129.2326.0001	GESTAO AMBIENTAL - MUNICIPIO		51.979,70	51.979,70
236950129.2327.0000	ESTRATEGIA DE COMERCIALIZACAO - MUNICIPIO			
236950129.2327.0001	ESTRATEGIA DE COMERCIALIZACAO - MUNICIPIO			
236950129.2328.0000	FORTALECIMENTO INSTITUCIONAL - MUNICIPIO		584.243,95	584.243,95
236950129.2328.0001	FORTALECIMENTO INSTITUCIONAL - MUNICIPIO		584.243,95	584.243,95
270000000.0000.0000	DESPORTO E LAZER	43.409.100,46	4.175.433,56	47.584.534,02
271220000.0000.0000	ADMINISTRACAO GERAL		1.639.980,57	1.639.980,57
271220002.0000.0000	APOIO ADMINISTRATIVO		1.639.980,57	1.639.980,57
271220002.2002.0000	MANUTENCAO DOS SERVICOS ADMINISTRATIVOS - MUNICIPIO		573.189,09	573.189,09
271220002.2002.0027	MANUTENCAO DOS SERVICOS ADMINISTRATIVOS - MUNICIPIO		573.189,09	573.189,09
271220002.2006.0000	RACIONALIZACAO E INFOMATIZACAO - MUNICIPIO			
271220002.2006.0018	RACIONALIZACAO E INFOMATIZACAO - MUNICIPIO			
271220002.2014.0000	REMUNERACAO DE PESSOAL ATIVO DO MUNICIPIO E ENCARGOS		1.066.791,48	1.066.791,48
271220002.2014.0026	REMUNERACAO DE PESSOAL ATIVO DO MUNICIPIO E ENCARGO		1.066.791,48	1.066.791,48
274510000.0000.0000	INFRA-ESTRUTURA URBANA			
274510046.0000.0000	DESENVOLVIMENTO DO DESPORTO COMUNITARIO			
274510046.1205.0000	IMPLANTACAO E RECUPERACAO DE INFRA-ESTRUTURA ESPORTI			
274510046.1205.0002	IMPLANTACAO E RECUPERACAO DE INFRA-ESTRUTURA ESPORT			
274510046.1205.0003	IMPLANTACAO E RECUPERACAO DE INFRA-ESTRUTURA ESPORT			
278120000.0000.0000	DESPORTO COMUNITARIO	43.409.100,46	2.535.452,99	45.944.553,45
278120046.0000.0000	DESENVOLVIMENTO DO DESPORTO COMUNITARIO	43.409.100,46	2.535.452,99	45.944.553,45
278120046.1205.0000	COBERTURA DA QUADRA DE ESPORTE DO BAIRRO ELLERY - RU	615.417,92		615.417,92
278120046.1205.0001	IMPLANTACAO E RECUPERACAO DE INFRA-ESTRUTURA ESPORT	562.007,33		562.007,33

PROGRAMA DE TRABALHO DE GOVERNO
Orçamento Fiscal

Exercício de 2010

A N E X O 7

CONSOLIDACAO GERAL DAS DESPESAS

P R O G R A M A D E T R A B A L H O

CODIGO	E S P E C I F I C A C A O	PROJETO	ATIVIDADE	T O T A L
278120046.1205.0004	IMPLANTACAO E RECUPERACAO DE INFRA-ESTRUTURA ESPORT			
278120046.1205.0005	IMPLANTACAO E RECUPERACAO DE INFRA-ESTRUTURA ESPORT	53.410,59		53.410,59
278120046.1205.0006	IMPLANTACAO E RECUPERACAO DE INFRA-ESTRUTURA ESPORT			
278120046.1205.0007	IMPLANTACAO E RECUPERACAO DE INFRAESTRUTURA ESPORTI			
278120046.1205.0008	COBERTURA DA QUADRA DE ESPORTE DO BAIRRO ELLERY - R			
278120046.1205.0009	IMPLANTACAO E RECUPERACAO DE INFRA-ESTRUTURA ESPORT			
278120046.1205.0010	CONSTRUCAO DO GINASIO POLIESPORTIVO DA GRANDE MESEJ			
278120046.1205.0011	REFORMA DO CAMPO ESPORTIVO DO CONJUNTO ALVORADA - S			
278120046.1237.0000	IMPLANTACAO DO PROJETO ATLETA CIDADAO - MUNICIPIO	1.430.629,44		1.430.629,44
278120046.1237.0001	IMPLANTACAO DO PROJETO ATLETA CIDADAO - MUNICIPIO	1.430.629,44		1.430.629,44
278120046.1297.0000	INICIACAO AO XADREZ - MUNICIPIO - OP			
278120046.1297.0001	INICIACAO AO XADREZ - MUNICIPIO - OP			
278120046.1319.0000	ASSOCIACAO COMUNITARIA DOS MORADORES DA VILA BETANEA	4.249.969,45		4.249.969,45
278120046.1319.0001	APOIO A ENTIDADES ESPORTIVAS - MUNICIPIO - OP	1.254.628,20		1.254.628,20
278120046.1319.0002	APOIO AO JAGUARS FORTALEZA FUTEBOL AMERICANO - MUNI	50.000,00		50.000,00
278120046.1319.0003	APOIO AO CENTRO DE APOIO AO DESENVOLVIMENTO SOCIAL			
278120046.1319.0004	UNIAO DO POVO DE SANTA EDWIRGES - EP	40.000,00		40.000,00
278120046.1319.0005	ASSOCIACAO CULTURAL INDEPENDENTE ESPORTE CLUBE - EP			
278120046.1319.0006	APOIO A FUNDACAO EDUCACIONAL SILVESTRE GOMES - PROJ	269.766,65		269.766,65
278120046.1319.0007	APOIO A LIGA ESPORTIVA DO RODOLFO TEOFILLO - MUNICIP	29.982,00		29.982,00
278120046.1319.0008	FEDERACAO CEARENSE DE SKATE - CEARA - EP			
278120046.1319.0009	ASSOCIACAO DE MOTOCROSS DO ESTADO DO CEARA - EP			
278120046.1319.0010	APOIO A ASSOCIACAO DOS MORADORES DO BAIRRO DIAS MAC			
278120046.1319.0011	APOIO A UNIAO DAS EQUIPES ORGANIZADAS DO CASTELAO -	90.000,00		90.000,00
278120046.1319.0012	APOIO A LIGA CEARENSE DE FUTEBOL AMADOR - EP	30.000,00		30.000,00
278120046.1319.0013	ASSOCIACAO KITESURF DO CEARA - DESAFIO BRASILEIRO D	99.860,00		99.860,00
278120046.1319.0014	FEDERACAO CEARENSE DE SURF - CIRCUITO BRASILEIRO DE	100.000,00		100.000,00
278120046.1319.0015	APOIO A FEDERACAO CEARENSE DE ATLETISMO - 8 MEIA MA	200.000,00		200.000,00
278120046.1319.0016	APOIO A LIGA DESPORTIVA DA GRANJA PORTUGAL - EP			
278120046.1319.0017	APOIO AO CENTRO SOCIAL DOS MORADORES DO PARQUE SAO	99.654,00		99.654,00
278120046.1319.0018	APOIO A FEDERACAO CEARENSE DE JUDO - EP			
278120046.1319.0019	ASSOCIACAO BRASILEIRA DE SURF UNIVERSITARIO - MUNDO	449.974,00		449.974,00
278120046.1319.0020	FEDERACAO CEARENSE DE TENIS - SET POINT CLASSIC WHE	100.000,00		100.000,00
278120046.1319.0021	FEDERACAO CEARENSE DE BODYBOARDING - CAMPEONATO BRA	100.000,00		100.000,00
278120046.1319.0023	APOIO A FEDERACAO CEARENSE DE TRIATHLAN - CAMPEONAT	50.000,00		50.000,00
278120046.1319.0024	APOIO A ASSOCIACAO DOS MORADORES DA FAVELA BREJO SA			
278120046.1319.0025	APOIO A ONG INSTITUTO DA CIDADE - EP	8.000,00		8.000,00
278120046.1319.0026	APOIO A ENTIDADE ACAO PELA VIDA - APV - EP			
278120046.1319.0027	FEDERACAO CEARENSE DE BADMINTON - CAMPEONATO BRASIL			
278120046.1319.0028	APOIO A FEDERACAO CEARENSE DE ATLETISMO 2ª. CORRID	49.960,00		49.960,00
278120046.1319.0029	APOIO A ASSOCIACAO CEARENSE MASTER DE NATACAO - CAM			
278120046.1319.0030	APOIO A ASSOCIACAO CEARENSE DE DESPORTOS - DESAFIO			
278120046.1319.0031	APOIO A ASSOCIACAO CEARENSE DE DESPORTOS - MARATONA	50.000,00		50.000,00
278120046.1319.0032	APOIO A LIGA CEARENSE DE FUTEBOL SOCIETY - MUNICIPI			
278120046.1319.0033	APOIO A LIGA ESPORTIVA DO BOM JARDIM - EP			

PROGRAMA DE TRABALHO DE GOVERNO
Orçamento Fiscal

Exercício de 2010

A N E X O 7

CONSOLIDACAO GERAL DAS DESPESAS		P R O G R A M A D E T R A B A L H O		
CODIGO	E S P E C I F I C A C A O	PROJETO	ATIVIDADE	T O T A L
278120046.1319.0034	APOIO A CASA DE ESPORTE E LAZER DO CONJUNTO CEARA -	70.000,00		70.000,00
278120046.1319.0035	APOIO AO PROJETO AMIGOS DO ESPORTE E CIDADANIA NA C	120.000,00		120.000,00
278120046.1319.0036	CONVENCAO BATISTA CEARENSE - EP			
278120046.1319.0037	NUCLEO DE ACAO SOCIAL LOGOS - EP			
278120046.1319.0038	APOIO A LIGA ESPORTIVA REVIVER - MUNICIPIO - EP	15.000,00		15.000,00
278120046.1319.0039	APOIO A SUPER LIGA ESPORTIVA DOS DOZE DE QUINTINO C			
278120046.1319.0040	APOIO A ASSOCIACAO DA LIGA ESPORTIVA DA VILA VELHA			
278120046.1319.0041	APOIO A LIGA DE FUTSAL DO ESTADO DO CEARA - MUNICIPI			
278120046.1319.0042	APOIO A LIGA ESPORTIVA PONTAL DO MUCURIBE - MUNICIPI			
278120046.1319.0044	APOIO A ASSOCIACAO DOS MORADORES DO PARQUE PRESIDEN			
278120046.1319.0045	APOIO A ASSOCIACAO DOS MORADORES DO GRANDE ANTONIO	24.932,00		24.932,00
278120046.1319.0046	APOIO A ASSOCIACAO DE AMPARO CIDADANA A CRIANCA E ADO	24.896,00		24.896,00
278120046.1319.0047	APOIO A LIGA DOS ARBITROS DE FUTEBOL DE FORTALEZA E	200.000,00		200.000,00
278120046.1319.0048	APOIO A ASSOCIACAO CEARENSE DE SURF UNIVERSITARIO -	100.000,00		100.000,00
278120046.1319.0049	APOIO A FEDERACAO CEARENSE DE TENIS - TORNEIO INTER			
278120046.1319.0050	APOIO A ASSOCIACAO CEARENSE DE KITSURF- MUNDIAL DE			
278120046.1319.0051	APOIO A FEDERACAO UNIVERSITARIA CEARENSE DE ESPORTE			
278120046.1319.0052	CONSELHO SAO JOSE DO REINO - MUNICIPIO - EP			
278120046.1319.0053	APOIO A ASSOCIACAO COMUNITARIA JOVEM FELIZ - MUNICI			
278120046.1319.0054	APOIO A ASSOCIACAO DOS MORADORES DO PARQUE PRESIDEN			
278120046.1319.0055	APOIO A LIGA ESPORTIVA CULTURAL E BENEFICENTE DO PA	19.995,00		19.995,00
278120046.1319.0056	APOIO A ESCOLA BENEFICENTE DE SURF MOURA BRASIL - M	10.000,00		10.000,00
278120046.1319.0057	APOIO A FORCA BRASILEIRA DE ESPORTE E CULTURA FBEC			
278120046.1319.0058	APOIO A ASSOCIACAO DOA MORADORES DO CONJ. PLANALTO			
278120046.1319.0059	APOIO A ASSOCIACAO CEARENSE DE BICICROSS - MUNICIPI			
278120046.1319.0060	APOIO A ASSOCIACAO CULTURAL E ESPORTIVA DA MARAPONG	20.000,00		20.000,00
278120046.1319.0061	APOIO A FEDERACAO CEARENSE DE ATLETISMO - MUNICIPIO	49.920,00		49.920,00
278120046.1319.0062	APOIO A ESCOLINHA DE CICLISMO DO ESTADO DO CEARA -			
278120046.1319.0063	APOIO A SUPERLIGA MESSEJANA DE DESPORTO - MUNICIPIO			
278120046.1319.0064	APOIO A ASSOCIACAO CEARENSE DE DESPORTOS - DESAFIO			
278120046.1319.0065	APOIO A FEDERACAO CEARENSE DE CICLISMO - MUNICIPIO			
278120046.1319.0066	APOIO A LIGA ESPORTIVA DO LUCIANO CAVALCANTE - MUNI			
278120046.1319.0067	APOIO A ASSOCIACAO ESPORTIVA CEARA MIRIM - MUNICIPI	10.000,00		10.000,00
278120046.1319.0068	APOIO A FEDERACAO CEARENSE DE BADMINTON - MUNICIPIO			
278120046.1319.0069	APOIO A LIGA DE VOLEIBOL DO ESTADO DO CEARA - MUNIC			
278120046.1319.0070	APOIO A ASSOCIACAO BENEFICENTE DO CENTRINHO UV10 -			
278120046.1319.0071	APOIO A LIGA DESPORTIVA BENEFICENTE E CULTURAL DO P	39.912,00		39.912,00
278120046.1319.0072	APOIO A ASSOCIACAO DO CENTRO DE EDUCACAO INFANTIL S			
278120046.1319.0073	APOIO A ASSOCIACAO COMUNITARIA ANTONIO GONCALVES -			
278120046.1319.0074	APOIO A LIGA ARTE, NAUTICA, CULTURA E ESPORTIVA - C			
278120046.1319.0075	APOIO A ASSOCIACAO DE DEFESA DA VIDA CHICO MOSER -			
278120046.1319.0076	APOIO A SOCIEDADE DE CULTURA, ESPORTE E ARTE - SOCE			
278120046.1319.0077	APOIO AO INSTITUTO HOMEMTERRA DE EDUCACAO, MEIO AMB			
278120046.1319.0078	APOIO AO LAR DA CRIANCA DOMINGOS SAVIO - MUNICIPIO	19.989,60		19.989,60
278120046.1319.0079	APOIO AO CENTRO CULTURAL CELITA - EP			

PROGRAMA DE TRABALHO DE GOVERNO
Orçamento Fiscal

Exercício de 2010

A N E X O 7

CONSOLIDACAO GERAL DAS DESPESAS		P R O G R A M A D E T R A B A L H O		
CODIGO	E S P E C I F I C A C A O	PROJETO	ATIVIDADE	T O T A L
278120046.1319.0080	APOIO A UNIAO DESPORTIVA DE MESSEJANA - EP			
278120046.1319.0081	APOIO AO INSTITUTO HOMEMTERRA DE EDUCACAO, MEIO AMB			
278120046.1319.0082	APOIO AO CONSELHO DAS ENTIDADES DE MORADORES DA BAR	70.000,00		70.000,00
278120046.1319.0083	APOIO AO PROJETO IRMAO SOL IRMAO LUA - EP			
278120046.1319.0084	APOIO A ASSOCIACAO DE GARANTIA AO ATLETA PROFISSION			
278120046.1319.0085	APOIO AO INSTITUTO PANAMERICANO PARA O DESENVOLVIME	35.000,00		35.000,00
278120046.1319.0086	APOIO AO INSTITUTO PANAMERICANO PARA O DESENVOLVIME	28.500,00		28.500,00
278120046.1319.0087	APOIO AO INSTITUTO DE ASSISTENCIA EPROTECAO SOCIAL			
278120046.1319.0088	APOIO AO NUCLEO DE ACAO SOCIAL LOGOS - MUNICIPIO -			
278120046.1319.0089	APOIO A ASSOCIACAO BENEFICIENTE DOS MORADORES DA COM			
278120046.1319.0090	APOIO A FEDERACAO CEARENSE DE JIUJITSU - MUNICIPIO	10.000,00		10.000,00
278120046.1319.0091	APOIO AO PROJETO IDEAL DE EVANGELIZACAO DO BOM JARD			
278120046.1319.0092	APOIO A ASSOCIACAO DOS MORADORES DO BOM JARDIM - MU			
278120046.1319.0093	APOIO AO INSTITUTO DE DESENVOLVIMENTO INTEGRADO PAR			
278120046.1319.0094	APOIO AO INSTITUTO PANAMERICANO PARA O DESENVOLVIME	310.000,00		310.000,00
278120046.1319.0095	APOIO A LIGA CEARENSE DE FUTEBOL SOCIETY - MUNICIPI			
278120046.1319.0096	APOIO A LIGA CEARENSE DE SOCIETY - TACA DA CIDADE D			
278120046.1319.0097	APOIO A LIGA DE FUTSAL DE FORTALEZA - COPA GLAUCIO			
278120046.1319.0098	APOIO A FEDERACAO CEARENSE DE CICLISMO - COPA NORDE			
278120046.1319.0099	APOIO A LIGA DE VOLEIBOL DO ESTADO DO CEARA - COPA			
278120046.1319.0100	ASSOCIACAO COMUNITARIA DOS MORADORES DA VILA BETANE			
278120046.1375.0000	IMPLANTACAO DE CAMPOS ESPORTIVOS - SER III - OP			
278120046.1375.0007	IMPLANTACAO DE CAMPOS ESPORTIVOS - SER III - OP			
278120046.1376.0000	REFORMA EM CAMPOS ESPORTIVOS - SER I	948.876,83		948.876,83
278120046.1376.0001	REFORMA EM CAMPOS ESPORTIVOS - SER I	197.730,00		197.730,00
278120046.1376.0005	REFORMA EM CAMPOS ESPORTIVOS - SER V			
278120046.1376.0006	REFORMA EM CAMPOS ESPORTIVOS - SER VI	13.061,12		13.061,12
278120046.1376.0008	REFORMA EM CAMPOS ESPORTIVOS - SER VI - OP			
278120046.1376.0010	REFORMA DE ESTADIO - SER III			
278120046.1376.0011	REFORMA DE PRACAS ESPORTIVAS - SER III - OP			
278120046.1376.0021	REFORMA EM CAMPOS ESPORTIVOS - SER III - OP	235.055,83		235.055,83
278120046.1376.0022	REFORMA DO ESTADIO MUNICIPAL DEPUTADO ANTONY COSTA	503.029,88		503.029,88
278120046.1492.0000	REQUALIFICACAO DO ESTADIO PRESIDENTE VARGAS - SER IV	36.164.206,82		36.164.206,82
278120046.1492.0001	REQUALIFICACAO DO ESTADIO PRESIDENTE VARGAS - SER I	36.164.206,82		36.164.206,82
278120046.2086.0000	APOIO A ASSOCIACAO BENEFICIENTE CULTURAL E RECREATIVA		2.191.997,79	2.191.997,79
278120046.2086.0008	OFERTA DE ESPORTE E LAZER - MUNICIPIO - OP		1.434.562,15	1.434.562,15
278120046.2086.0010	OFERTA DE ESPORTE DE ALTO RENDIMENTO - MUNICIPIO			
278120046.2086.0011	OFERTA DE ESPORTE EDUCACIONAL - MUNICIPIO - OP		437.619,64	437.619,64
278120046.2086.0012	APOIO A ASSOCIACAO FORCA JOVEM DA GRANJA PORTUGAL -		119.820,00	119.820,00
278120046.2086.0013	APOIO A ASSOCIACAO DE STO. ANTONIO - CASA DA VOVO M		49.998,00	49.998,00
278120046.2086.0014	APOIO A ASSOCIACAO DE STO. ANTONIO - CASA DA VOVO M		49.998,00	49.998,00
278120046.2086.0015	APOIO A CRAQUE SO DE BOLA - EP			
278120046.2086.0016	APOIO A ASSOCIACAO SHALOM DE PROMOCAO HUMANA - EP		30.000,00	30.000,00
278120046.2086.0017	APOIO AO CENTRO DE FORMACAO E INCLUSAO SOCIAL N. SR			
278120046.2086.0018	APOIO A FEDERACAO CEARENSE DE PATINAGEM - EP		30.000,00	30.000,00

PROGRAMA DE TRABALHO DE GOVERNO
Orçamento Fiscal

Exercício de 2010

A N E X O 7

CONSOLIDACAO GERAL DAS DESPESAS		P R O G R A M A D E T R A B A L H O		
CODIGO	E S P E C I F I C A C A O	PROJETO	ATIVIDADE	T O T A L
278120046.2086.0019	APOIO A FEDERACAO CEARENSE DE DESPORTOS ESCOLARES -		30.000,00	30.000,00
278120046.2086.0020	APOIO ASSOCIACAO CULTURAL CINTURA FINA - EP			
278120046.2086.0022	APOIO AO CENTRO COMUNITARIO CRISTO REDENTOR - EP		10.000,00	10.000,00
278120046.2086.0023	APOIO A ASSOCIACAO COMUNITARIA JOVEM FELIZ - EP			
278120046.2086.0024	APOIO A ASSOCIACAO BENEFICENTE CULTURAL E RECREATIV			
278120046.2224.0000	MANUTENCAO DO GINASIO PAULO SARASATE - SER II		179.487,52	179.487,52
278120046.2224.0001	MANUTENCAO DO GINASIO PAULO SARASATE - SER II		179.487,52	179.487,52
278120046.2333.0000	MANUTENCAO DO ESTADIO PRESIDENTE VARGAS - SER IV		163.967,68	163.967,68
278120046.2333.0001	MANUTENCAO DO ESTADIO PRESIDENTE VARGAS - SER IV		163.967,68	163.967,68
2800000000.0000.0000	ENCARGOS ESPECIAIS	105.409.354,78		105.409.354,78
288430000.0000.0000	SERVICO DA DIVIDA INTERNA	75.276.924,85		75.276.924,85
288430902.0000.0000	OPERACOES ESPECIAIS: SERVICO DA DIVIDA I	75.276.924,85		75.276.924,85
288430902.0002.0000	SERVICO DA DIVIDA INTERNA - MUNICIPIO	75.276.924,85		75.276.924,85
288430902.0002.0001	SERVICO DA DIVIDA INTERNA - MUNICIPIO	75.276.924,85		75.276.924,85
288440000.0000.0000	SERVICO DA DIVIDA EXTERNA	1.071.551,36		1.071.551,36
288440906.0000.0000	OPERACOES ESPECIAIS: SERVICO DA DIVIDA E	1.071.551,36		1.071.551,36
288440906.0008.0000	SERVICO DA DIVIDA EXTERNA	1.071.551,36		1.071.551,36
288440906.0008.0001	SERVICO DA DIVIDA EXTERNA	1.071.551,36		1.071.551,36
288460000.0000.0000	OUTROS ENCARGOS ESPECIAIS	29.060.878,57		29.060.878,57
288460901.0000.0000	OPERACOES ESPECIAIS: CUMPRIMENTO DE SENT	12.810.161,09		12.810.161,09
288460901.0001.0000	CUMPRIMENTO DE SENTENCA JUDICIAL - MUNICIPIO	12.810.161,09		12.810.161,09
288460901.0001.0001	CUMPRIMENTO DE SENTENCA JUDICIAL - MUNICIPIO	12.809.642,83		12.809.642,83
288460901.0001.0005	CUMPRIMENTO DE SENTENCA JUDICIAL - MUNICIPIO			
288460901.0001.0006	CUMPRIMENTO DE SENTENCA JUDICIAIS - MUNICIPIO			
288460901.0001.0008	CUMPRIMENTO DE SENTENCAS JUDICIAIS - MUNICIPIO	518,26		518,26
288460901.0001.0010	CUMPRIMENTO DE SENTENCA JUDICIAL - MUNICIPIO			
288460903.0000.0000	OPERACOES ESPECIAIS: CONTRIBUICAO PARA A	12.130.918,39		12.130.918,39
288460903.0003.0000	CONTRIBUICAO PARA FORMACAO DO PASEP - MUNICIPIO	12.130.918,39		12.130.918,39
288460903.0003.0001	CONTRIBUICAO PARA FORMACAO DO PASEP - MUNICIPIO	11.583.396,98		11.583.396,98
288460903.0003.0002	CONTRIBUICAO PARA FORMACAO DO PASEP - MUNICIPIO	505.537,33		505.537,33
288460903.0003.0004	CONTRIBUICAO PARA FORMACAO DO PASEP - MUNICIPIO	40.101,50		40.101,50
288460903.0003.0006	CONTRIBUICAO PARA FORMACAO DO PASEP - MUNICIPIO			
288460903.0003.0007	CONTRIBUICAO PARA FORMACAO DO PASEP - MUNICIPIO	1.882,58		1.882,58
288460904.0000.0000	OPERACOES ESPECIAIS: OUTROS ENCARGOS ESP	120.400,71		120.400,71
288460904.0004.0000	ENCARGOS COM PESSOAL EM DISPONIBILIDADE - MUNICIPIO	73.990,71		73.990,71
288460904.0004.0001	ENCARGOS COM PESSOAL EM DISPONIBILIDADE - MUNICIPIO	73.990,71		73.990,71
288460904.0005.0000	ENCARGOS COM PENSAO ADMINISTRATIVA - MUNICIPIO	46.410,00		46.410,00
288460904.0005.0001	ENCARGOS COM PENSAO ADMINISTRATIVA - MUNICIPIO	46.410,00		46.410,00
288460905.0000.0000	OPERACOES ESPECIAIS : PARTICIPACAO ACION	3.999.398,38		3.999.398,38
288460905.0007.0000	PARTICIPACAO DO MUNICIPIO NO CAPITAL DE EMPRESAS EST	3.999.398,38		3.999.398,38
288460905.0007.0001	PARTICIPACAO DO MUNICIPIO NO CAPITAL DE EMPRESAS ES	3.999.398,38		3.999.398,38
T O T A L		365.071.823,80	1.618.868.802,59	1.983.940.626,39

**CONSOLIDAÇÃO
PROGRAMA DE TRABALHO DO GOVERNO**

Exercício de 2010

A N E X O 8

DEMONSTRATIVO DAS DESPESAS POR FUNCAO, SUBFUNCAO, PROGRAMA, PROJETOS E ATIVIDADES

CODIGO	E S P E C I F I C A C A O	ORDINARIO	VINCULADO	T O T A L
010000000.0000.0000	LEGISLATIVA	82.698.108,37		82.698.108,37
010310000.0000.0000	ACAO LEGISLATIVA	82.698.108,37		82.698.108,37
010310001.0000.0000	ATUACAO LEGISLATIVA DA CAMARA MUNICIPAL	82.698.108,37		82.698.108,37
010310001.1225.0000	REFORMA, AMPLIACAO E ACESSIBILIDADE DA SEDE DO LEGISLATI	162.178,41		162.178,41
010310001.1225.0001	REFORMA, AMPLIACAO E ACESSIBILIDADE DA SEDE DO LEGISLAT	162.178,41		162.178,41
010310001.1438.0000	REALIZACAO DE CONSULTAS PLEBISCITARIAS E REFERENDARIAS -	5.825,69		5.825,69
010310001.1438.0001	REALIZACAO DE CONSULTAS PLEBISCITARIAS E REFERENDARIAS	5.825,69		5.825,69
010310001.2001.0000	MANUTENCAO DO PROCESSO LEGISLATIVO - MUNICIPIO	19.210.879,74		19.210.879,74
010310001.2001.0001	MANUTENCAO DO PROCESSO LEGISLATIVO - MUNICIPIO	19.210.879,74		19.210.879,74
010310001.2001.0002	REALIZACAO DE PLEBISCITOS E/OU REFERENDOS EM DEFESA DOS			
010310001.2002.0000	MANUTENCAO DOS SERVICOS ADMINISTRATIVOS - MUNICIPIO	2.280.058,15		2.280.058,15
010310001.2002.0001	MANUTENCAO DOS SERVICOS ADMINISTRATIVOS - MUNICIPIO	2.280.058,15		2.280.058,15
010310001.2014.0000	PAGAMENTO DO PESSOAL E ENCARGOS SOCIAIS DOS SERVIDORES A	61.009.166,38		61.009.166,38
010310001.2014.0001	PAGAMENTO DO PESSOAL E ENCARGOS SOCIAIS DAS ATIVIDADES	26.369.576,39		26.369.576,39
010310001.2014.0002	PAGAMENTO DO PESSOAL E ENCARGOS SOCIAIS DOS SERVIDORES	34.639.589,99		34.639.589,99
010310001.2154.0000	APOIO FINANCEIRO A UNIAO DOS VEREADORES DO CEARA - MUNIC	30.000,00		30.000,00
010310001.2154.0001	APOIO FINANCEIRO A UNIAO DOS VEREADORES DO CEARA - MUNI	30.000,00		30.000,00
010310001.2172.0000	MANUTENCAO DO INSTITUTO AMERICO BARREIRA - MUNICIPIO			
010310001.2172.0001	MANUTENCAO DO INSTITUTO AMERICO BARREIRA - MUNICIPIO			
----- T O T A L		82.698.108,37		82.698.108,37

**CONSOLIDAÇÃO
PROGRAMA DE TRABALHO DO GOVERNO**

Exercício de 2010

A N E X O 8

DEMONSTRATIVO DAS DESPESAS POR FUNCAO, SUBFUNCAO, PROGRAMA, PROJETOS E ATIVIDADES

CODIGO	E S P E C I F I C A C A O	ORDINARIO	VINCULADO	T O T A L
030000000.0000.0000	ESSENCIAL A JUSTICA	24.672.924,31		24.672.924,31
030920000.0000.0000	REPRESENTACAO JUDICIAL E EXTRAJUDICIAL	2.219.122,92		2.219.122,92
030920004.0000.0000	DEFESA JURIDICA DO MUNICIPIO	2.219.122,92		2.219.122,92
030920004.2005.0000	DEFESA DOS INTERESSES DO MUNICIPIO - MUNICIPIO	2.219.122,92		2.219.122,92
030920004.2005.0001	DEFESA DOS INTERESSES DO MUNICIPIO - MUNICIPIO	2.219.122,92		2.219.122,92
031220000.0000.0000	ADMINISTRACAO GERAL	22.221.597,18		22.221.597,18
031220002.0000.0000	APOIO ADMINISTRATIVO	22.221.597,18		22.221.597,18
031220002.2006.0000	RACIONALIZACAO E INFORMATIZACAO - MUNICIPIO	5.940,00		5.940,00
031220002.2006.0001	RACIONALIZACAO E INFORMATIZACAO - MUNICIPIO	5.940,00		5.940,00
031220002.2014.0000	REMUNERACAO DE PESSOAL ATIVO DO MUNICIPIO E ENCARGOS SOC	22.215.657,18		22.215.657,18
031220002.2014.0004	REMUNERACAO DE PESSOAL ATIVO DO MUNICIPIO E ENCARGOS SO	22.215.657,18		22.215.657,18
031280000.0000.0000	FORMACAO DE RECURSOS HUMANOS	232.204,21		232.204,21
031280005.0000.0000	CAPACITACAO DE SERVIDORES PUBLICOS	232.204,21		232.204,21
031280005.2007.0000	CAPACITACAO DE PROCURADORES - MUNICIPIO	232.204,21		232.204,21
031280005.2007.0001	CAPACITACAO DE PROCURADORES - MUNICIPIO	232.204,21		232.204,21
	T O T A L	24.672.924,31		24.672.924,31

**CONSOLIDAÇÃO
PROGRAMA DE TRABALHO DO GOVERNO**

Exercício de 2010

ANEXO 8

DEMONSTRATIVO DAS DESPESAS POR FUNCAO, SUBFUNCAO, PROGRAMA, PROJETOS E ATIVIDADES

CODIGO	E S P E C I F I C A C A O	ORDINARIO	VINCULADO	T O T A L
04000000.0000.0000	ADMINISTRACAO	351.820.881,60	3.300.491,01	355.121.372,61
041210000.0000.0000	PLANEJAMENTO E ORCAMENTO	1.807.350,17		1.807.350,17
041210007.0000.0000	INTEGRACAO ENTRE PLANEJAMENTO E ORCAMENT	185.260,00		185.260,00
041210007.1001.0000	DESENVOLVIMENTO DO SISTEMA INTEGRADO DE ORCAMENTO - MUNI	185.260,00		185.260,00
041210007.1001.0001	DESENVOLVIMENTO DO SISTEMA INTEGRADO DE ORCAMENTO - MUN	185.260,00		185.260,00
041210007.2011.0000	ACOMPANHAMENTO E REVISAO DO PLANO PLURIANUAL - MUNICIPIO			
041210007.2011.0001	ACOMPANHAMENTO E REVISAO DO PLANO PLURIANUAL - MUNICIPI			
041210007.2011.0002	ACOMPANHAMENTO E REVISAO DO PLANO DIRETOR - MUNICIPIO			
041210096.0000.0000	ORCAMENTO PARTICIPATIVO	1.622.090,17		1.622.090,17
041210096.2178.0000	PREPARACAO E ELABORACAO DO OP - MUNICIPIO - OP	1.622.090,17		1.622.090,17
041210096.2178.0001	PREPARACAO E ELABORACAO DO OP - MUNICIPIO - OP	1.622.090,17		1.622.090,17
041220000.0000.0000	ADMINISTRACAO GERAL	328.040.236,11	3.300.491,01	331.340.727,12
041220002.0000.0000	APOIO ADMINISTRATIVO	256.136.032,13	3.192.405,46	259.328.437,59
041220002.1028.0000	REALIZACAO DE CONCURSOS E SELECAO DE PESSOAL - MUNICIPIO	1.198.398,46		1.198.398,46
041220002.1028.0001	REALIZACAO DE CONCURSOS E SELECAO DE PESSOAL - MUNICIPI	1.198.398,46		1.198.398,46
041220002.1109.0000	CONSTRUCAO, AMPLIACAO E REFORMA DE PREDIOS PUBLICOS - SE	6.645.703,08	273.540,56	6.919.243,64
041220002.1109.0001	CONSTRUCAO, AMPLIACAO E REFORMA DE PREDIOS PUBLICOS - S	1.614.338,33		1.614.338,33
041220002.1109.0002	CONSTRUCAO, AMPLIACAO E REFORMA DE PREDIOS PUBLICOS - S	3.852.168,67	273.540,56	4.125.709,23
041220002.1109.0003	CONSTRUCAO, AMPLIACAO E REFORMA DE PREDIOS PUBLICOS - S	87.334,92		87.334,92
041220002.1109.0004	CONSTRUCAO, AMPLIACAO E REFORMA DE PREDIOS PUBLICOS - S	234.739,63		234.739,63
041220002.1109.0005	CONSTRUCAO, AMPLIACAO E REFORMA DE PREDIOS PUBLICOS - S	230.955,76		230.955,76
041220002.1109.0006	CONSTRUCAO, AMPLIACAO E REFORMA DE PREDIOS PUBLICOS - S	593.290,89		593.290,89
041220002.1109.0007	CONSTRUCAO, AMPLIACAO E REFORMA DE PREDIOS PUBLICOS - M			
041220002.1109.0008	CONSTRUCAO, AMPLIACAO E RECUPERACAO DE PREDIOS PUBLICOS	32.874,88		32.874,88
041220002.1109.0016	AMPLIACAO E REFORMA DA SEDE DO PODER LEGISLATIVO - SER			
041220002.1167.0000	MODERNIZACAO DO PLANO DE CARGOS E SALARIOS - MUNICIPIO			
041220002.1167.0001	MODERNIZACAO DO PLANO DE CARGOS E SALARIOS - MUNICIPIO			
041220002.1233.0000	IMPLANTACAO, AMPLIACAO E RECUPERACAO DE MERCADOS PUBLICO	845.785,05		845.785,05
041220002.1233.0001	IMPLANTACAO, AMPLIACAO E RECUPERACAO DE MERCADOS PUBLIC	285.719,56		285.719,56
041220002.1233.0002	IMPLANTACAO, AMPLIACAO E RECUPERACAO DE MERCADOS PUBLIC			
041220002.1233.0003	IMPLANTACAO, AMPLIACAO E RECUPERACAO DE MERCADOS PUBLIC			
041220002.1233.0004	AMPLIACAO E RECUPERACAO DE MERCADOS PUBLICOS - SER IV			
041220002.1233.0006	IMPLANTACAO, AMPLIACAO E RECUPERACAO DE MERCADOS PUBLIC	432.565,49		432.565,49
041220002.1233.0007	RECUPERACAO DO MERCADO DE JOAQUIM TAVORA - SER II - EP			
041220002.1233.0008	IMPLANTACAO, AMPLIACAO E RECUPERACAO DE MERCADOS PUBLIC	127.500,00		127.500,00
041220002.1233.0009	IMPLANTACAO DO CENTRO DE NEGOCIOS INFORMAIS (CAMELODROM			
041220002.1233.0010	REFORMA DO MERCADO DA BELA VISTA - SER III - EP			
041220002.1380.0000	MELHORIA DOS SERVICOS PRESTADOS NOS MERCADOS - SER I			
041220002.1380.0001	MELHORIA DOS SERVICOS PRESTADOS NOS MERCADOS - SER I			
041220002.1380.0002	MELHORIA DOS SERVICOS PRESTADOS NOS MERCADOS - SER VI			
041220002.2002.0000	MANUTENCAO DOS SERVICOS ADMINISTRATIVOS - MUNICIPIO	53.520.913,61		53.520.913,61
041220002.2002.0002	MANUTENCAO DOS SERVICOS ADMINISTRATIVOS - MUNICIPIO	302.786,15		302.786,15
041220002.2002.0003	MANUTENCAO DOS SERVICOS ADMINISTRATIVOS - MUNICIPIO	674.354,24		674.354,24
041220002.2002.0004	MANUTENCAO DOS SERVICOS ADMINISTRATIVOS - MUNICIPIO	2.204.120,91		2.204.120,91
041220002.2002.0005	MANUTENCAO DOS SERVICOS ADMINISTRATIVOS - MUNICIPIO	9.991.892,80		9.991.892,80

**CONSOLIDAÇÃO
PROGRAMA DE TRABALHO DO GOVERNO**

Exercício de 2010

ANEXO 8

DEMONSTRATIVO DAS DESPESAS POR FUNCAO, SUBFUNCAO, PROGRAMA, PROJETOS E ATIVIDADES

CODIGO	E S P E C I F I C A C A O	ORDINARIO	VINCULADO	T O T A L
041220002.2002.0006	MANUTENCAO DOS SERVICOS ADMINISTRATIVOS - MUNICIPIO	701.109,71		701.109,71
041220002.2002.0008	MANUTENCAO DOS SERVICOS ADMINISTRATIVOS - MUNICIPIO	2.760.940,15		2.760.940,15
041220002.2002.0009	MANUTENCAO DOS SERVICOS ADMINISTRATIVOS - MUNICIPIO	1.163.388,96		1.163.388,96
041220002.2002.0011	MANUTENCAO DOS SERVICOS ADMINISTRATIVOS - MUNICIPIO	1.260.026,92		1.260.026,92
041220002.2002.0013	MANUTENCAO DOS SERVICOS ADMINISTRATIVOS - SER I	3.666.126,12		3.666.126,12
041220002.2002.0014	MANUTENCAO DOS SERVICOS ADMINISTRATIVOS - SERCEFOR	7.214.829,88		7.214.829,88
041220002.2002.0015	MANUTENCAO DOS SERVICOS ADMINISTRATIVOS - SER III	2.365.324,99		2.365.324,99
041220002.2002.0016	MANUTENCAO DOS SERVICOS ADMINISTRATIVOS - SER IV	3.143.311,35		3.143.311,35
041220002.2002.0017	MANUTENCAO DOS SERVICOS ADMINISTRATIVOS - SER V	4.938.773,65		4.938.773,65
041220002.2002.0018	MANUTENCAO DOS SERVICOS ADMINISTRATIVOS - SER VI	6.063.945,97		6.063.945,97
041220002.2002.0024	MANUTENCAO DOS SERVICOS ADMINISTRATIVOS - MUNICIPIO	2.916.572,48		2.916.572,48
041220002.2002.0025	MANUTENCAO DOS SERVICOS ADMINISTRATIVOS - MUNICIPIO	2.767.139,78		2.767.139,78
041220002.2002.0028	MANUTENCAO DOS SERVICOS ADMINISTRATIVOS - MUNICIPIO	1.386.269,55		1.386.269,55
041220002.2006.0000	RACIONALIZACAO E INFORMATIZACAO - MUNICIPIO	180.127,06		180.127,06
041220002.2006.0002	RACIONALIZACAO E INFORMATIZACAO - MUNICIPIO	15.485,04		15.485,04
041220002.2006.0003	RACIONALIZACAO E INFORMATIZACAO - MUNICIPIO	161.579,16		161.579,16
041220002.2006.0007	RACIONALIZACAO E INFORMATIZACAO - MUNICIPIO			
041220002.2006.0015	RACIONALIZACAO E INFORMATIZACAO - MUNICIPIO			
041220002.2006.0017	RACIONALIZACAO E INFORMATIZACAO - MUNICIPIO	3.062,86		3.062,86
041220002.2009.0000	MANUTENCAO DOS CONSELHOS DE ORIENTACAO POLITICA E ADMINI	2.717.093,73		2.717.093,73
041220002.2009.0001	MANUTENCAO DOS CONSELHOS DE ORIENTACAO POLITICA E ADMIN	2.717.093,73		2.717.093,73
041220002.2014.0000	REMUNERACAO DE PESSOAL ATIVO DO MUNICIPIO E ENCARGOS SOC	185.381.192,81		185.381.192,81
041220002.2014.0002	REMUNERACAO DE PESSOAL ATIVO DO MUNICIPIO E ENCARGOS SO	14.414.902,73		14.414.902,73
041220002.2014.0003	REMUNERACAO DE PESSOAL ATIVO DO MUNICIPIO E ENCARGOS SO	1.021.347,61		1.021.347,61
041220002.2014.0005	REMUNERACAO DE PESSOAL ATIVO DO MUNICIPIO E ENCARGOS SO	948.689,68		948.689,68
041220002.2014.0006	REMUNERACAO DE PESSOAL ATIVO DO MUNICIPIO E ENCARGOS SO	11.414.899,10		11.414.899,10
041220002.2014.0007	REMUNERACAO DE PESSOAL ATIVO DO MUNICIPIO E ENCARGOS SO	5.228.059,38		5.228.059,38
041220002.2014.0008	REMUNERACAO DE PESSOAL ATIVO DO MUNICIPIO E ENCARGOS SO	54.700.761,16		54.700.761,16
041220002.2014.0010	REMUNERACAO DE PESSOAL ATIVO DO MUNICIPIO E ENCARGOS SO	6.492.366,10		6.492.366,10
041220002.2014.0013	REMUNERACAO DE PESSOAL ATIVO DO MUNICIPIO E ENCARGOS SO	9.215.333,53		9.215.333,53
041220002.2014.0014	REMUNERACAO DE PESSOAL ATIVO DO MUNICIPIO E ENCARGOS SO	20.498.452,89		20.498.452,89
041220002.2014.0015	REMUNERACAO DE PESSOAL ATIVO DO MUNICIPIO E ENCARGOS SO	6.986.089,31		6.986.089,31
041220002.2014.0016	REMUNERACAO DE PESSOAL ATIVO DO MUNICIPIO E ENCARGOS SO	7.917.396,87		7.917.396,87
041220002.2014.0017	REMUNERACAO DE PESSOAL ATIVO DO MUNICIPIO E ENCARGOS SO	4.640.220,19		4.640.220,19
041220002.2014.0018	REMUNERACAO DE PESSOAL ATIVO DO MUNICIPIO E ENCARGOS SO	6.905.512,30		6.905.512,30
041220002.2014.0022	REMUNERACAO DO PESSOAL ATIVO DO MUNICIPIO E ENCARGOS SO	6.590.639,61		6.590.639,61
041220002.2014.0023	REMUNERACAO DE PESSOAL ATIVO DO MUNICIPIO E ENCARGOS SO	26.389.967,72		26.389.967,72
041220002.2014.0025	REMUNERACAO DE PESSOAL ATIVO DO MUNICIPIO E ENCARGOS SO	654.264,53		654.264,53
041220002.2014.0027	REMUNERACAO DE PESSOAL ATIVO DO MUNICIPIO E ENCARGOS SO	1.233.178,48		1.233.178,48
041220002.2014.0029	REMUNERACAO DE PESSOAL ATIVO DO MUNICIPIO E ENCARGOS SO	15.920,00		15.920,00
041220002.2014.0030	REMUNERACAO DE PESSOAL ATIVO DO MUNICIPIO E ENCARGOS SO	113.191,62		113.191,62
041220002.2015.0000	ADMINISTRACAO DE MATERIAL E PATRIMONIO - MUNICIPIO	3.109.030,32		3.109.030,32
041220002.2015.0001	ADMINISTRACAO DE MATERIAL E PATRIMONIO - MUNICIPIO	3.109.030,32		3.109.030,32
041220002.2016.0000	ADMINISTRACAO DE PESSOAL - MUNICIPIO	32.940,62		32.940,62
041220002.2016.0001	ADMINISTRACAO DE PESSOAL - MUNICIPIO	32.940,62		32.940,62

**CONSOLIDAÇÃO
PROGRAMA DE TRABALHO DO GOVERNO**

Exercício de 2010

A N E X O 8

DEMONSTRATIVO DAS DESPESAS POR FUNCAO, SUBFUNCAO, PROGRAMA, PROJETOS E ATIVIDADES

CODIGO	E S P E C I F I C A C A O	ORDINARIO	VINCULADO	T O T A L
041220002.2017.0000	ARQUIVO E DIVULGACAO OFICIAL - MUNICIPIO	40.463,68		40.463,68
041220002.2017.0001	ARQUIVO E DIVULGACAO OFICIAL - MUNICIPIO	40.463,68		40.463,68
041220002.2054.0000	MANUTENCAO DA CELULA DE ACOES DE CIDADANIA	65.300,86	2.918.864,90	2.984.165,76
041220002.2054.0001	MANUTENCAO DA CELULA DE ACOES DE CIDADANIA	65.300,86	2.918.864,90	2.984.165,76
041220002.2064.0000	ESTUDOS E PESQUISAS SOCIAIS APLICADAS - MUNICIPIO	58.824,74		58.824,74
041220002.2064.0001	ESTUDOS E PESQUISAS SOCIAIS APLICADAS - MUNICIPIO	58.824,74		58.824,74
041220002.2090.0000	ALUGUEIS E CORRELATOS DA ADMINISTRACAO - MUNICIPIO	1.039.948,12		1.039.948,12
041220002.2090.0001	ALUGUEIS E CORRELATOS DA ADMINISTRACAO - MUNICIPIO	1.039.948,12		1.039.948,12
041220002.2109.0000	MANUTENCAO DE ORGAOS COLEGIADOS - MUNICIPIO			
041220002.2109.0001	MANUTENCAO DE ORGAOS COLEGIADOS - MUNICIPIO			
041220002.2118.0000	ENCARGO COM A LIQUIDACAO DO FRIFORT - MUNICIPIO	890.157,00		890.157,00
041220002.2118.0001	ENCARGO COM A LIQUIDACAO DO FRIFORT - MUNICIPIO	890.157,00		890.157,00
041220002.2196.0000	MANUTENCAO DE EVENTOS - MUNICIPIO	400.740,95		400.740,95
041220002.2196.0001	MANUTENCAO CERIMONIAL - MUNICIPIO			
041220002.2196.0002	MANUTENCAO DE EVENTOS - MUNICIPIO	400.740,95		400.740,95
041220002.2320.0000	MANUTENCAO DA PRACA DO POVO - SER I	9.412,04		9.412,04
041220002.2320.0001	MANUTENCAO DA PRACA DO POVO - SER I			
041220002.2320.0002	MANUTENCAO DA PRACA DO POVO - SER II	1.013,54		1.013,54
041220002.2320.0003	MANUTENCAO DA PRACA DO POVO - SER III	1.824,00		1.824,00
041220002.2320.0004	MANUTENCAO DA PRACA DO POCO - SER IV			
041220002.2320.0005	MANUTENCAO DA PRACA DO POVO - SER V			
041220002.2320.0006	MANUTENCAO DA PRACA DO POVO - SER VI	6.574,50		6.574,50
041220002.2320.0007	MANUTENCAO DO MONUMENTO DE N.S.DE ASSUNCAO - SER I - EP			
041220002.2320.0008	MANUTENCAO DO MONUMENTO DE SANTA EDWIRGES - SER I - EP			
041220002.2320.0009	MANUTENCAO DO MONUMENTO DE N.S.DE FATIMA - SER IV - EP			
041220003.0000.0000	GESTAO POLITICA E ADMINISTRATIVA	5.191.003,83		5.191.003,83
041220003.2003.0000	ASSESSORAMENTO POLITICO E ADMINISTRATIVO - MUNICIPIO	5.191.003,83		5.191.003,83
041220003.2003.0001	ASSESSORAMENTO POLITICO E ADMINISTRATIVO - MUNICIPIO	5.191.003,83		5.191.003,83
041220003.2003.0002	REPRESENTACAO INSTITUCIONAL - MUNICIPIO			
041220003.2003.0019	ARTICULACAO E COOPERACAO COM A COMUNIDADE - MUNICIPIO			
041220003.2003.0020	APOIO AO DESENVOLVIMENTO DAS POLITICAS DO PODER EXECUTI			
041220005.0000.0000	CAPACITACAO DE SERVIDORES PUBLICOS	90.000,00		90.000,00
041220005.2025.0000	FORMACAO DE GUARDAS MUNICIPAIS - MUNICIPIO	90.000,00		90.000,00
041220005.2025.0001	FORMACAO DE GUARDAS MUNICIPAIS - MUNICIPIO	90.000,00		90.000,00
041220006.0000.0000	GESTAO DA POLITICA DE COMUNICACAO	11.547.527,11		11.547.527,11
041220006.2008.0000	COMUNICACAO DE GOVERNO - MUNICIPIO	11.547.527,11		11.547.527,11
041220006.2008.0001	COMUNICACAO DE GOVERNO - MUNICIPIO	10.520.294,16		10.520.294,16
041220006.2008.0003	PLANO DE COMUNICACAO - JUVENTUDE	1.027.232,95		1.027.232,95
041220008.0000.0000	VALORIZACAO DO SERVIDOR PUBLICO			
041220008.1027.0000	BANCO DE CRIATIVIDADE E PARTICIPACAO - MUNICIPIO			
041220008.1027.0007	BANCO DE CRIATIVIDADE E PARTICIPACAO - MUNICIPIO			
041220008.2287.0000	VALORIZACAO DO SERVIDOR PUBLICO - MUNICIPIO			
041220008.2287.0001	VALORIZACAO DO SERVIDOR PUBLICO - MUNICIPIO			
041220009.0000.0000	VIGILANCIA PUBLICA	55.030.035,64	108.085,55	55.138.121,19
041220009.2014.0000	REMUNERACAO DE PESSOAL ATIVO DO MUNICIPIO E ENCARGOS SOC	48.768.823,01		48.768.823,01

**CONSOLIDAÇÃO
PROGRAMA DE TRABALHO DO GOVERNO**

Exercício de 2010

ANEXO 8

DEMONSTRATIVO DAS DESPESAS POR FUNCAO, SUBFUNCAO, PROGRAMA, PROJETOS E ATIVIDADES

CODIGO	E S P E C I F I C A C A O	ORDINARIO	VINCULADO	T O T A L
041220009.2014.0001	REMUNERACAO DE PESSOAL ATIVO DO MUNICIPIO E ENCARGOS SO	48.768.823,01		48.768.823,01
041220009.2018.0000	MANUTENCAO DOS SERVICOS DE VIGILANCIA - MUNI	6.175.890,02	108.085,55	6.283.975,57
041220009.2018.0001	MANUTENCAO DOS SERVICOS DE VIGILANCIA - MUNI	6.175.890,02	108.085,55	6.283.975,57
041220009.2167.0000	MANUTENCAO DOS SERVICOS DE SALVAMENTO - MUNICIPIO	6.547,01		6.547,01
041220009.2167.0001	MANUTENCAO DOS SERVICOS DE SALVAMENTO - MUNICIPIO	6.547,01		6.547,01
041220009.2168.0000	MANUTENCAO DOS SERVICOS DE RONDA PREVENTIVA ESCOLAR - MU	78.775,60		78.775,60
041220009.2168.0001	MANUTENCAO DOS SERVICOS DE RONDA PREVENTIVA ESCOLAR - M	78.775,60		78.775,60
041220011.0000.0000	GESTAO DAS POLITICAS DE EXECUCAO FINANCE	26.635,00		26.635,00
041220011.2006.0000	RACIONALIZACAO E INFORMATIZACAO - MUNICIPIO	26.635,00		26.635,00
041220011.2006.0001	RACIONALIZACAO E INFORMATIZACAO - MUNICIPIO	26.635,00		26.635,00
041220040.0000.0000	DESENVOLVIMENTO DO APRENDIZADO DE IDIOMA	19.002,40		19.002,40
041220040.1464.0000	FALANDO COM O TURISTA - MUNICIPIO			
041220040.1464.0001	FALANDO COM O TURISTA - MUNICIPIO			
041220040.1465.0000	FALANDO COM A COMUNIDADE - MUNICIPIO			
041220040.1465.0001	FALANDO COM A COMUNIDADE - MUNICIPIO			
041220040.2063.0000	ENSINO DE IDIOMAS - MUNICIPIO	19.002,40		19.002,40
041220040.2063.0001	ENSINO DE IDIOMAS - MUNICIPIO	19.002,40		19.002,40
041220040.2286.0000	PLANTAO GRAMATICAL - MUNICIPIO			
041220040.2286.0001	PLANTAO GRAMATICAL - MUNICIPIO			
041220043.0000.0000	QUALIFICACAO PROFISSIONAL			
041220043.1030.0000	CAPACITACAO DE TRABALHADORES - MUNICIPIO			
041220043.1030.0001	CAPACITACAO DE TRABALHADORES - MUNICIPIO			
041220088.0000.0000	DEFESA DO CONSUMIDOR			
041220088.2197.0000	PROCON ITINERANTE (MOVEI) - MUNICIPIO			
041220088.2197.0001	PROCON ITINERANTE (MOVEI) - MUNICIPIO			
041240000.0000.0000	CONTROLE INTERNO	2.172.567,04		2.172.567,04
041240011.0000.0000	GESTAO DAS POLITICAS DE EXECUCAO FINANCE	2.172.567,04		2.172.567,04
041240011.2014.0000	REMUNERACAO DE PESSOAL ATIVO DO MUNICIPIO E ENCARGOS SOC	591.356,39		591.356,39
041240011.2014.0001	REMUNERACAO DE PESSOAL ATIVO DO MUNICIPIO E ENCARGOS SO	591.356,39		591.356,39
041240011.2019.0000	GESTAO CONTABIL E FINANCEIRA - MUNICIPIO	1.300.000,00		1.300.000,00
041240011.2019.0001	GESTAO CONTABIL E FINANCEIRA - MUNICIPIO	1.300.000,00		1.300.000,00
041240011.2019.0002	COOPERACAO TECN. COM TRIBUNAL DE CONTAS DOS MUNIC. PARA			
041240011.2020.0000	GESTAO DO CONTROLE INTERNO - MUNICIPIO	281.210,65		281.210,65
041240011.2020.0001	GESTAO DO CONTROLE INTERNO - MUNICIPIO	281.210,65		281.210,65
041250000.0000.0000	NORMALIZACAO E FISCALIZACAO	2.986.160,98		2.986.160,98
041250091.0000.0000	SERVICOS PUBLICOS DELEGADOS	2.986.160,98		2.986.160,98
041250091.2014.0000	REMUNERACAO DE PESSOAL ATIVO DO MUNICIPIO E ENCARGOS SOC	885.896,05		885.896,05
041250091.2014.0001	REMUNERACAO DE PESSOAL ATIVO DO MUNICIPIO E ENCARGOS SO	885.896,05		885.896,05
041250091.2153.0000	REGULAMENTACAO E FISCALIZACAO DOS SERVICOS PUBLICOS DELE	2.074.437,42		2.074.437,42
041250091.2153.0001	REGULAMENTACAO E FISCALIZACAO DOS SERVICOS PUBLICOS DEL	2.074.437,42		2.074.437,42
041250091.2268.0000	MANUTENCAO DO PROGRAMA DE FISCALIZACAO INTEGRADA - MUNIC	25.827,51		25.827,51
041250091.2268.0001	MANUTENCAO DO PROGRAMA DE FISCALIZACAO INTEGRADA - MUNI	25.827,51		25.827,51
041260000.0000.0000	TECNOLOGIA DA INFORMATIZACAO	11.101.067,09		11.101.067,09
041260002.0000.0000	APOIO ADMINISTRATIVO	1.103.448,00		1.103.448,00
041260002.1149.0000	IMPLANTACAO DO SISTEMA INTEGRADO DE GESTAO DE RH - MUNIC	1.103.448,00		1.103.448,00

**CONSOLIDAÇÃO
PROGRAMA DE TRABALHO DO GOVERNO**

Exercício de 2010

A N E X O 8

DEMONSTRATIVO DAS DESPESAS POR FUNCAO, SUBFUNCAO, PROGRAMA, PROJETOS E ATIVIDADES

CODIGO	E S P E C I F I C A C A O	ORDINARIO	VINCULADO	T O T A L
041260002.1149.0001	IMPLANTACAO DO SISTEMA INTEGRADO DE GESTAO DE RH - MUNI	1.103.448,00		1.103.448,00
041260002.1149.0002	ACOMPANHAMENTO PERMANENTE DA FOLHA DE PAGAMENTO			
041260008.0000.0000	VALORIZACAO DO SERVIDOR PUBLICO			
041260008.2300.0000	CAPACITACAO DE USUARIOS FINAIS DE TI - MUNICIPIO			
041260008.2300.0001	CAPACITACAO DE USUARIOS FINAIS DE TI - MUNICIPIO			
041260013.0000.0000	MODERNIZACAO DAS ADMINISTRACOES TRIBUTAR	3.536.331,80		3.536.331,80
041260013.1005.0000	TECNOLOGIA DA INFORMACAO E EQUIPAMENTOS DE INFORMATICA -	1.174.964,00		1.174.964,00
041260013.1005.0001	TECNOLOGIA DA INFORMACAO E EQUIPAMENTOS DE INFORMATICA	1.174.964,00		1.174.964,00
041260013.1155.0000	MODERNIZACAO ADMINISTRATIVA - MUNICIPIO	887.729,06		887.729,06
041260013.1155.0002	MODERNIZACAO ADMINISTRATIVA - MUNICIPIO	887.729,06		887.729,06
041260013.1253.0000	IMPLANTACAO DO CADASTRO TECNICO MULTIFINALITARIO GEOREFE	1.473.638,74		1.473.638,74
041260013.1253.0001	IMPLANTACAO DO CADASTRO TECNICO MULTIFINALITARIO GEOREF	1.473.638,74		1.473.638,74
041260112.0000.0000	GESTAO DA TECNOLOGIA DA INFORMACAO	5.211.003,21		5.211.003,21
041260112.1474.0000	IMPLANTACAO DO DATA CENTER CORPOPRATIVO - MUNICIPIO			
041260112.1474.0001	IMPLANTACAO DO DATA CENTER CORPOPRATIVO - MUNICIPIO			
041260112.1475.0000	IMPLANTACAO DE REDE CORPORATIVA MULTI-SERVICOS - MUNICIP			
041260112.1475.0001	IMPLANTACAO DE REDE CORPORATIVA MULTI-SERVICOS - MUNICI			
041260112.2021.0000	DESENVOLVIMENTO DE ACOES DE INFORMATICA - MUNICIPIO	5.211.003,21		5.211.003,21
041260112.2021.0001	DESENVOLVIMENTO DE ACOES DE INFORMATICA - MUNICIPIO	5.211.003,21		5.211.003,21
041260112.2203.0000	MANUTENCAO DOS RECURSOS DE TECNOLOGIA DA INFORMACAO - MU			
041260112.2203.0001	MANUTENCAO DOS RECURSOS DE TECNOLOGIA DA INFORMACAO - M			
041260112.2295.0000	MANUTENCAO DE SISTEMAS CORPORATIVOS - MUNICIPIO			
041260112.2295.0001	MANUTENCAO DE SISTEMAS CORPORATIVOS - MUNICIPIO			
041260112.2297.0000	SUPORTE TECNICO - MUNICIPIO			
041260112.2297.0001	SUPORTE TECNICO - MUNICIPIO			
041260112.2298.0000	MANUTENCAO DO DATA CENTER CORPORATIVO - MUNICIPIO			
041260112.2298.0001	MANUTENCAO DO DATA CENTER CORPORATIVO - MUNICIPIO			
041260112.2301.0000	GESTAO DE SEGURANCA DE INFORMACAO - MUNICIPIO			
041260112.2301.0001	GESTAO DE SEGURANCA DE INFORMACAO - MUNICIPIO			
041260112.2302.0000	GESTAO DE SOFTWARE LIVRE - MUNICIPIO			
041260112.2302.0001	GESTAO DE SOFTWARE LIVRE - MUNICIPIO			
041260112.2303.0000	GESTAO DE GOVERNO ELETRONICO - MUNICIPIO			
041260112.2303.0001	GESTAO DE GOVERNO ELETRONICO - MUNICIPIO			
041260112.2304.0000	GESTAO DO POLO TECNOLÓGICO DE FORTALEZA - MUNICIPIO			
041260112.2304.0001	GESTAO DO POLO TECNOLÓGICO DE FORTALEZA - MUNICIPIO			
041260112.2305.0000	GESTAO DE INCLUSAO DIGITAL E FORMACAO EM TECNOLOGIA DA I			
041260112.2305.0001	GESTAO DE INCLUSAO DIGITAL E FORMACAO EM TECNOLOGIA DA			
041260113.0000.0000	TECNOLOGIA DA INFORMACAO CORPORATIVA	1.250.284,08		1.250.284,08
041260113.1384.0000	MODERNIZACAO ADMINISTRATIVA EM TECNOLOGIA DA INFORMACAO			
041260113.1384.0001	MODERNIZACAO ADMINISTRATIVA EM TECNOLOGIA DA INFORMACAO			
041260113.1384.0002	FERRAMENTA DE GESTAO E PROTOCOLO UNICO - MUNICIPIO			
041260113.1488.0000	RENOVACAO DO PARQUE DE ESTACOES DE TRABALHO - MUNICIPIO	1.250.284,08		1.250.284,08
041260113.1488.0001	RENOVACAO DO PARQUE DE ESTACOES DE TRABALHO - MUNICIPIO	1.250.284,08		1.250.284,08
041260113.2307.0000	INFRA-ESTRUTURA DE COMUNICACAO - MUNICIPIO			
041260113.2307.0001	INFRA-ESTRUTURA DE COMUNICACAO - MUNICIPIO			

**CONSOLIDACAO
PROGRAMA DE TRABALHO DO GOVERNO**

Exercício de 2010

A N E X O 8

DEMONSTRATIVO DAS DESPESAS POR FUNCAO, SUBFUNCAO, PROGRAMA, PROJETOS E ATIVIDADES

CODIGO	E S P E C I F I C A C A O	ORDINARIO	VINCULADO	T O T A L
041260113.2308.0000	CONECTIVIDADE COM A INTERNET - MUNICIPIO			
041260113.2308.0001	CONECTIVIDADE COM A INTERNET - MUNICIPIO			
041260113.2318.0000	MANUTENCAO DO PARQUE DE ESTACOES DE TRABALHO - MUNICIPIO			
041260113.2318.0001	MANUTENCAO DO PARQUE DE ESTACOES DE TRABALHO - MUNICIPI			
041280000.0000.0000	FORMACAO DE RECURSOS HUMANOS	1.096.587,50		1.096.587,50
041280005.0000.0000	CAPACITACAO DE SERVIDORES PUBLICOS	946.587,50		946.587,50
041280005.1463.0000	PROGRAMA DE EDUCACAO PERMANENTE - MUNICIPIO			
041280005.1463.0001	PROGRAMA DE EDUCACAO PERMANENTE - MUNICIPIO			
041280005.2061.0000	DESENVOLVIMENTO DE RECURSOS HUMANOS - MUNICIPIO	946.587,50		946.587,50
041280005.2061.0001	DESENVOLVIMENTO DE RECURSOS HUMANOS - MUNICIPIO	946.587,50		946.587,50
041280008.0000.0000	VALORIZACAO DO SERVIDOR PUBLICO	150.000,00		150.000,00
041280008.2012.0000	CAPACITACAO DE SERVIDORES - MUNICIPIO	150.000,00		150.000,00
041280008.2012.0009	CAPACITACAO DE SERVIDORES - MUNICIPIO	150.000,00		150.000,00
041280008.2012.0018	CAPACITACAO DE SERVIDORES - MUNICIPIO - OP			
041290000.0000.0000	ADMINISTRACAO DE RECEITAS	4.592.779,07		4.592.779,07
041290012.0000.0000	ADMINISTRACAO TRIBUTARIA	1.734.362,32		1.734.362,32
041290012.2022.0000	MANUTENCAO DOS SERVICOS DE CADASTRO E INFORMACOES FISCAI			
041290012.2022.0001	MANUTENCAO DOS SERVICOS DE CADASTRO E INFORMACOES FISCA			
041290012.2023.0000	CAMPANHA DE EDUCACAO FISCAL - MUNICIPIO	1.704.010,21		1.704.010,21
041290012.2023.0001	ADMINISTRACAO FISCAL E TRIBUTARIA - MUNICIPIO	321.938,43		321.938,43
041290012.2023.0002	CAMPANHA DE EDUCACAO FISCAL - MUNICIPIO	1.382.071,78		1.382.071,78
041290012.2024.0000	MANUTENCAO DO CONTENCIOSO ADMINISTRATIVO E TRIBUTARIO -	30.352,11		30.352,11
041290012.2024.0001	MANUTENCAO DO CONTENCIOSO ADMINISTRATIVO E TRIBUTARIO -	30.352,11		30.352,11
041290013.0000.0000	MODERNIZACAO DAS ADMINISTRACOES TRIBUTAR	2.858.416,75		2.858.416,75
041290013.1155.0000	MODERNIZACAO FISCAL - MUNICIPIO	2.858.416,75		2.858.416,75
041290013.1155.0001	MODERNIZACAO FISCAL - MUNICIPIO	2.858.416,75		2.858.416,75
048460000.0000.0000	OUTROS ENCARGOS ESPECIAIS	24.133,64		24.133,64
048460901.0000.0000	OPERACOES ESPECIAIS: CUMPRIMENTO DE SENT	24.133,64		24.133,64
048460901.0001.0000	CUMPRIMENTO DE SENTENCA JUDICIAL - MUNICIPIO	24.133,64		24.133,64
048460901.0001.0003	CUMPRIMENTO DE SENTENCA JUDICIAL - MUNICIPIO	24.133,64		24.133,64
	T O T A L	351.820.881,60	3.300.491,01	355.121.372,61

**CONSOLIDAÇÃO
PROGRAMA DE TRABALHO DO GOVERNO**

Exercício de 2010

A N E X O 8

DEMONSTRATIVO DAS DESPESAS POR FUNCAO, SUBFUNCAO, PROGRAMA, PROJETOS E ATIVIDADES

CODIGO	E S P E C I F I C A C A O	ORDINARIO	VINCULADO	T O T A L
06000000.0000.0000	SEGURANCA PUBLICA	80.676.126,80	423.302,67	81.099.429,47
061220000.0000.0000	ADMINISTRACAO GERAL	792.646,13	332.663,11	1.125.309,24
061220003.0000.0000	GESTAO POLITICA E ADMINISTRATIVA	792.646,13		792.646,13
061220003.2008.0000	COMUNICACAO DE GOVERNO - MUNICIPIO	792.646,13		792.646,13
061220003.2008.0003	COMUNICACAO DE GOVERNO - MUNICIPIO	792.646,13		792.646,13
061220130.0000.0000	SEGURANCA CIDADADA - PRONASCI FORTALEZA		332.663,11	332.663,11
061220130.1007.0000	REAPARELHAMENTO DA GUARDA MUNICIPAL		332.663,11	332.663,11
061220130.1007.0001	REAPARELHAMENTO DA GUARDA MUNICIPAL		332.663,11	332.663,11
061810000.0000.0000	POLICIAMENTO	79.429.986,09	90.639,56	79.520.625,65
061810036.0000.0000	EDUCACAO E SEGURANCA NO TRANSITO	79.429.986,09	90.639,56	79.520.625,65
061810036.1021.0000	CONTROLE DE TRAFEGO EM AREA DE FORTALEZA - MUNICIPIO	10.260.794,35		10.260.794,35
061810036.1021.0001	CONTROLE DE TRAFEGO EM AREA DE FORTALEZA - MUNICIPIO	10.260.794,35		10.260.794,35
061810036.1147.0000	EDUCACAO PARA SEGURANCA NO TRANSITO - MUNICIPIO - OP	66.182,16		66.182,16
061810036.1147.0001	EDUCACAO PARA SEGURANCA NO TRANSITO - MUNICIPIO - OP	66.182,16		66.182,16
061810036.1198.0000	REEQUIPAMENTO OPERACIONAL DO TRANSITO - MUNICIPIO			
061810036.1198.0001	REEQUIPAMENTO OPERACIONAL DO TRANSITO - MUNICIPIO			
061810036.2014.0000	REMUNERACAO DE PESSOAL ATIVO DO MUNICIPIO E ENCARGOS SOC	16.721.516,77		16.721.516,77
061810036.2014.0001	REMUNERACAO DE PESSOAL ATIVO DO MUNICIPIO E ENCARGOS SO	16.721.516,77		16.721.516,77
061810036.2055.0000	OPERACIONALIZACAO DO TRANSITO - MUNICIPIO - OP	52.381.492,81	90.639,56	52.472.132,37
061810036.2055.0001	OPERACIONALIZACAO DO TRANSITO - MUNICIPIO - OP	52.381.492,81	90.639,56	52.472.132,37
061820000.0000.0000	DEFESA CIVIL	453.494,58		453.494,58
061820065.0000.0000	DEFESA CIVIL	453.494,58		453.494,58
061820065.1245.0000	REAPARELHAMENTO DA DEFESA CIVIL - MUNICIPIO			
061820065.1245.0001	REAPARELHAMENTO DA DEFESA CIVIL - MUNICIPIO			
061820065.2083.0000	ACOES EMERGENCIAIS DE DEFESA CIVIL - MUNICIPIO	425.019,00		425.019,00
061820065.2083.0001	ACOES EMERGENCIAIS DE DEFESA CIVIL - MUNICIPIO	425.019,00		425.019,00
061820065.2169.0000	ACOES PREVENTIVAS DE DEFESA CIVIL - MUNICIPIO	28.475,58		28.475,58
061820065.2169.0001	ACOES PREVENTIVAS DE DEFESA CIVIL - MUNICIPIO	28.475,58		28.475,58
064220000.0000.0000	DIREITOS INDIVIDUAIS, COLETIVOS E DIFUSO			
064220130.0000.0000	SEGURANCA CIDADADA - PRONASCI FORTALEZA			
064220130.1007.0000	PROJETO VIDEO MONITORAMENTO - MUNICIPIO			
064220130.1007.0002	PROJETO VIDEO MONITORAMENTO - MUNICIPIO			
064220130.1498.0000	CAPACITACAO DE GUARDAS MUNICIPAIS DO INTERIOR DO CEARA E			
064220130.1498.0001	CAPACITACAO DE GUARDAS MUNICIPAIS DO INTERIOR DO CEARA			
064220130.1499.0000	CAPACITACAO DE MULHERES MEDIADORAS DE CONFLITOS (MULHERE			
064220130.1499.0001	CAPACITACAO DE MULHERES MEDIADORAS DE CONFLITOS (MULHER			
064220130.1500.0000	CAPACITACAO DE ADOLESCENTES E JOVENS PARA FORMACAO CIDAD			
064220130.1500.0001	CAPACITACAO DE ADOLESCENTES E JOVENS PARA FORMACAO CIDA			
064220130.1500.0002	PROJETO CIDADE GRAFITE - MUNICIPIO			
064220130.1500.0003	PROJETO MIX DA CIDADE - MUNICIPIO			
064220130.1501.0000	ALIANCA SOCIAL CONTRA O CRACK (PREVENCAO E REDUCAO DO US			
064220130.1501.0001	ALIANCA SOCIAL CONTRA O CRACK (PREVENCAO E REDUCAO DO U			
064220130.1501.0002	OBSERVATORIO DA VIOLENCIA - MUNICIPIO			
T O T A L		80.676.126,80	423.302,67	81.099.429,47

**CONSOLIDAÇÃO
PROGRAMA DE TRABALHO DO GOVERNO**

Exercício de 2010

A N E X O 8

DEMONSTRATIVO DAS DESPESAS POR FUNCAO, SUBFUNCAO, PROGRAMA, PROJETOS E ATIVIDADES

CODIGO	E S P E C I F I C A C A O	ORDINARIO	VINCULADO	T O T A L
080000000.0000.0000	ASSISTENCIA SOCIAL			
082440000.0000.0000	ASSISTENCIA COMUNITARIA			
082440116.0000.0000	PROTECAO SOCIAL BASICA			
082440116.1407.0000	APOIO A FEDERACAO DA MULHERES CEARENSES - MUNICIPIO - EP			
082440116.1407.0129	APOIO A FEDERACAO DA MULHERES CEARENSES - MUNICIPIO - E			
084220000.0000.0000	DIREITOS INDIVIDUAIS, COLETIVOS E DIFUSO			
084220127.0000.0000	PROGRAMA DE FORTALECIMENTO SOCIO-POLITIC			
084220127.2313.0000	APOIO AO CENTRO SOCORRO ABREU DE DESENVOLVIMENTO POPULAR			
084220127.2313.0003	APOIO AO CENTRO SOCORRO ABREU DE DESENVOLVIMENTO POPULA			
	T O T A L			

**CONSOLIDAÇÃO
PROGRAMA DE TRABALHO DO GOVERNO**

Exercício de 2010

A N E X O 8

DEMONSTRATIVO DAS DESPESAS POR FUNCAO, SUBFUNCAO, PROGRAMA, PROJETOS E ATIVIDADES

CODIGO	E S P E C I F I C A C A O	ORDINARIO	VINCULADO	T O T A L
11000000.0000.0000	TRABALHO	6.792.957,35	1.448.066,77	8.241.024,12
111220000.0000.0000	ADMINISTRACAO GERAL			
111220002.0000.0000	APOIO ADMINISTRATIVO			
111220002.2109.0000	MANUTENCAO DO CONSELHO MUNICIPAL DO TRABALHO - MUNICIPIO			
111220002.2109.0002	MANUTENCAO DO CONSELHO MUNICIPAL DO TRABALHO - MUNICIPI			
113330000.0000.0000	EMPREGABILIDADE	2.212.844,21	776.528,99	2.989.373,20
113330043.0000.0000	QUALIFICACAO PROFISSIONAL	2.212.844,21	776.528,99	2.989.373,20
113330043.1030.0000	APOIO A CENTRO DE APOIO AO DESENVOLVIMENTO SOCIAL - EP	2.212.844,21	776.528,99	2.989.373,20
113330043.1030.0002	CAPACITACAO PROFISSIONAL DE TRABALHADORES - MUNICIPIO -	1.104.750,00	776.528,99	1.881.278,99
113330043.1030.0003	APOIO A CENTRO DE APOIO AO DESENVOLVIMENTO SOCIAL - EP			
113330043.1030.0004	APOIO A ASSOCIACAO FORCA JOVEM DA GRANJA PORTUGAL - EP	179.442,20		179.442,20
113330043.1030.0005	APOIO A FUNDACAO EDUCACIONAL SILVESTRE GOMES - PROJETO	86.516,40		86.516,40
113330043.1030.0006	APOIO A SOCIEDADE DE APOIO AOS MORADORES DA GRANDE BOA	89.834,00		89.834,00
113330043.1030.0007	ASSOCIACAO DOS MORADORES DA FAVELA BREJO SANTO - MUNICI	119.723,00		119.723,00
113330043.1030.0008	ASSOCIACAO BRASILEIRA DE AGENCIAS DE VIAGENS - MUNICIPI			
113330043.1030.0009	APOIO A ACAO PELA VIDA - APV - EP			
113330043.1030.0010	APOIO A ASSOCIACAO DOS MORADORES DO CONJ. PLANALTO UNIV			
113330043.1030.0011	APOIO A ASSOCIACAO SHALOM DE PROMOCAO HUMANA - EP			
113330043.1030.0012	APOIO AO LAR DA CRIANCA DOMINGO SAVIO - EP	29.974,00		29.974,00
113330043.1030.0013	APOIO A LIGA ESPOTIVA CULTURAL E BENEFICENTE DO PASSARE	15.000,00		15.000,00
113330043.1030.0014	FEDERACAO DAS ENTIDADES DE AREAS DE RISCO DE FORTALEZA	18.000,00		18.000,00
113330043.1030.0015	APOIO A APAF - ASSOCIACAO DE PROTECAO E AMPARO FAMILIAR			
113330043.1030.0016	APOIO A ASSOCIACAO CULTURAL CINTURA FINA - EP			
113330043.1030.0017	APOIO AO CENTRO DE FORMACAO E INCLUSAO N. SRA. DE FATIM	30.000,00		30.000,00
113330043.1030.0018	APOIO A ASSOCIACAO COMUNITARIA JOVEM FELIZ - EP	30.000,00		30.000,00
113330043.1030.0019	APOIO AO INSTITUTO HOMEMTERRA DE EDUCACAO, MEIO AMBIENT			
113330043.1030.0020	APOIO A ASSOCIACAO BENEFICENTE JOAO CAVALCANTE NETO - E			
113330043.1030.0021	APOIO A ASSOCIACAO BENEFICENTE CULTURAL E RECREATIVA DE	30.000,00		30.000,00
113330043.1030.0022	ASSOCIACAO DOS MORADORES DO GRANDE ANTONIO BEZERRA - MU	149.874,00		149.874,00
113330043.1030.0023	APOIO A ASSOCIACAO DOS MORADORES DO PARQUE PRESIDENTE V			
113330043.1030.0024	APOIO A ASSOCIACAO BENEFICENTE AO MENOR CARENTE DO PARQ			
113330043.1030.0025	INSTITUTO JADER ALENCAR - MUNICIPIO - EP	150.000,00		150.000,00
113330043.1030.0026	APOIO A LIGA ESPORTIVA CULTURAL DO PASSARE - EP	10.000,00		10.000,00
113330043.1030.0027	ASSOCIACAO COMUNITARIA FORCA NOSSA - MUNICIPIO - EP			
113330043.1030.0028	FEDERACAO DOS TRABALHADORES CRISTAOS DO CEARA - MUNICIP	49.870,72		49.870,72
113330043.1030.0029	ASSOCIACAO DOS PRODUTORES DE ROUPAS DE N.S DAS GRACAS -			
113330043.1030.0030	CENTRO DE INCENTIVO A VIDA - MUNICIPIO - EP	39.966,09		39.966,09
113330043.1030.0031	INSTUTO ANALISE - MUNICIPIO - EP	59.893,80		59.893,80
113330043.1030.0032	SOCIEDADE COMUNITARIA DE RECICLAGEM DE LIXO DO PIRAMBU			
113330043.1030.0033	CONSELHO DOS PESCADORES DA COLONIA Z-8 PIRAMBU - MUNICI			
113330043.1030.0035	APOIO A ASSOCIACAO AGAPE - EP			
113330043.1030.0037	APOIO AO INSTITUTO DE RESPONSABILIDADE ECONOMICA E SOCI			
113330043.1030.0040	APOIO A FUNDACAO EDUCACIONAL ANDRE LUIS - EP			
113330043.1030.0042	APOIO A ASSOCIACAO ASSISTENCIAL EVANGELICA DA ASSEMBLEI			
113330043.1030.0043	APOIO A SOCIEDADE DE APOIO E DEFESA DA VIDA - SOAVIDA -			

**CONSOLIDAÇÃO
PROGRAMA DE TRABALHO DO GOVERNO**

Exercício de 2010

A N E X O 8

DEMONSTRATIVO DAS DESPESAS POR FUNCAO, SUBFUNCAO, PROGRAMA, PROJETOS E ATIVIDADES

CODIGO	E S P E C I F I C A C A O	ORDINARIO	VINCULADO	T O T A L
113330043.1030.0045	LIGA ESPORTIVA CULTURA E BENEFICENTE DO PASSARE - MUNIC	20.000,00		20.000,00
113330043.1030.0046	APOIO AO TEAR - AG. PARA O DESENV. SUSTENTAVEL E INCLUS			
113330043.1030.0054	APOIO AO CENTRO DE FORMACAO E INCLUSAO SOCIAL N. SRA. D			
113340000.0000.0000	FOMENTO AO TRABALHO	4.580.113,14	671.537,78	5.251.650,92
113340043.0000.0000	QUALIFICACAO PROFISSIONAL	523.910,56		523.910,56
113340043.1030.0000	ASSOCIACAO DOS MORADORES DO RIACHO DOCE - MUNICIPIO - EP	523.910,56		523.910,56
113340043.1030.0034	ASSOCIACAO DOS MORADORES DO RIACHO DOCE - MUNICIPIO - E			
113340043.1030.0035	CONSELHO COMUNITARIO SANTA FE - MUNICIPIO - EP			
113340043.1030.0036	INSTITUTO DE ASSOCIACAO E PROTECAO SOCIAL - IAPS - MUNI			
113340043.1030.0038	ASSOCIACAO DOS MORADORES DO TANCREDO NEVES - MUNICIPIO			
113340043.1030.0039	INSTITUTO HOMEM TERRA DE EDUCACAO, MEIO AMBIENTE E PESQ			
113340043.1030.0041	ASSOCIACAO BENEFICENTE AO MENOR CARENTE DO PARQUE SAO J			
113340043.1030.0044	ASSOCIACAO BRASILEIRA DE AGENCIAS DE VIAGEM - MUNICIPIO			
113340043.1030.0047	INSTITUTO DAS CIDADES SUSTENTAVEIS - MUNICIPIO - EP	59.998,90		59.998,90
113340043.1030.0048	COMUNIDADE EM MOVIMENTO DA GRANDE FORTALEZA - COMOV - E			
113340043.1030.0049	AGENCIA DE INFORMACAO FREI TITO PARA AMERICA LATINA -	30.000,00		30.000,00
113340043.1030.0050	INSTITUTO PANAMERICANO PARA O DESENVOLVIMENTO - PROJETO	333.912,00		333.912,00
113340043.1030.0051	INSTITUTO PANAMERICANO PARA O DESENVOLVIMENTO - PROJETO			
113340043.1030.0052	CONSELHO PRO MELHORAMENTO PARQUE SANTA ROSA DO BAIRRO J	99.999,66		99.999,66
113340043.1030.0053	ASSOCIACAO AGAPE - MUNICIPIO - EP			
113340044.0000.0000	GERACAO DE EMPREGO E RENDA	3.674.311,10	671.537,78	4.345.848,88
113340044.1033.0000	PROGRAMA AGENCIA CIDADADA DE CREDITO - PAC - OP	1.913.916,63		1.913.916,63
113340044.1033.0001	PROGRAMA AGENCIA CIDADADA DE CREDITO - PAC - OP	1.913.916,63		1.913.916,63
113340044.1035.0000	INSTITUTO DO TRABALHO E DESENVOLVIMENTO ADMINISTRATIVO E	477.915,18	557.087,78	1.035.002,96
113340044.1035.0001	FOMENTO AS ACOES / ATIVIDADE ASSOCIATIVAS AUTOGESTIONAR	477.915,18	557.087,78	1.035.002,96
113340044.1035.0002	INSTITUTO DO TRABALHO E DESENVOLVIMENTO ADMINISTRATIVO			
113340044.1035.0003	DIFERENCIART - MUNICIPIO - EP			
113340044.1037.0000	CREDJOVEM SOLIDARIA - MUNICIPIO - OP	657.693,46		657.693,46
113340044.1037.0001	CREDJOVEM SOLIDARIA - MUNICIPIO - OP	657.693,46		657.693,46
113340044.1135.0000	COZINHA EM CASA - MUNICIPIO	352.495,50		352.495,50
113340044.1135.0001	COZINHA EM CASA - MUNICIPIO	352.495,50		352.495,50
113340044.1306.0000	FRENTES DE SERVICOS - OP	7.740,00		7.740,00
113340044.1306.0001	FRENTES DE SERVICOS - OP	7.740,00		7.740,00
113340044.1320.0000	ARTESANATO COMPETITIVO - MUNICIPIO	75.000,00		75.000,00
113340044.1320.0001	ARTESANATO COMPETITIVO - MUNICIPIO	75.000,00		75.000,00
113340044.1447.0000	REALIZACAO DE PESQUISA SOBRE O MERCADO DE TRABALHO E POL	189.550,33	114.450,00	304.000,33
113340044.1447.0001	REALIZACAO DE PESQUISA SOBRE O MERCADO DE TRABALHO E PO	189.550,33	114.450,00	304.000,33
113340044.1497.0000	IMPLANTACAO DA CASA CAMPO CIDADE/BANCO DE ALIMENTOS - SE			
113340044.1497.0002	IMPLANTACAO DA CASA CAMPO CIDADE/BANCO DE ALIMENTOS - S			
113340044.2316.0000	IMPLANTACAO, ACOMPANHAMENTO E MONITORAMENTO DE PRODUCAO			
113340044.2316.0001	IMPLANTACAO, ACOMPANHAMENTO E MONITORAMENTO DE PRODUCAO			
113340098.0000.0000	AGRICULTURA URBANA	381.891,48		381.891,48
113340098.1312.0000	IMPLANTACAO, ACOMPANHAMENTO E MONITORAMENTO DE PRODUCAO	381.891,48		381.891,48
113340098.1312.0001	IMPLANTACAO, ACOMPANHAMENTO E MONITORAMENTO DE PRODUCAO	331.891,48		331.891,48
113340098.1312.0002	COMUNIDADE ORGANIZADA PARA PRESERVACAO E RECUPERACAO DO	50.000,00		50.000,00

**CONSOLIDAÇÃO
PROGRAMA DE TRABALHO DO GOVERNO**

Exercício de 2010

A N E X O 8

DEMONSTRATIVO DAS DESPESAS POR FUNCAO, SUBFUNCAO, PROGRAMA, PROJETOS E ATIVIDADES

CODIGO	E S P E C I F I C A C A O	ORDINARIO	VINCULADO	T O T A L
113340121.0000.0000	INCENTIVO AO DESENVOLVIMENTO E EXPANSAO			
113340121.1457.0000	ESTIMULO A OPORTUNIDADES DE INVESTIMENTOS - MUNICIPIO			
113340121.1457.0001	ESTIMULO A OPORTUNIDADES DE INVESTIMENTOS - MUNICIPIO			
113340121.1458.0000	ESTIMULO A OPORTUNIDADES DE INVESTIMENTOS - MUNICIPIO			
113340121.1458.0001	ESTIMULO A OPORTUNIDADES DE INVESTIMENTOS - MUNICIPIO			
113340121.1459.0000	SUPORTE A FEIRAS E EVENTOS TEMATICOS - MUNICIPIO - OP			
113340121.1459.0001	SUPORTE A FEIRAS E EVENTOS TEMATICOS - MUNICIPIO - OP			
113340121.1460.0000	APOIO A INSTALACAO DE INFRAESTRUTURAS DE SERVICOS - COPA			
113340121.1460.0001	APOIO A INSTALACAO DE INFRAESTRUTURAS DE SERVICOS - COP			
113340122.0000.0000	ADOCAO DE TECNOLOGIAS DESTINADAS A INOVA			
113340122.1461.0000	IDENTIFICACAO E FOMENTO A ARRANJOS PRODUTIVOS LOCAIS (AP			
113340122.1461.0001	IDENTIFICACAO E FOMENTO A ARRANJOS PRODUTIVOS LOCAIS (A			
113340122.1462.0000	CRIACAO E DESENVOLVIMENTO DE DESING DE PRODUTOS - MUNICI			
113340122.1462.0001	CRIACAO E DESENVOLVIMENTO DE DESING DE PRODUTOS - MUNIC			
	T O T A L	6.792.957,35	1.448.066,77	8.241.024,12

**CONSOLIDAÇÃO
PROGRAMA DE TRABALHO DO GOVERNO**

Exercício de 2010

A N E X O 8

DEMONSTRATIVO DAS DESPESAS POR FUNCAO, SUBFUNCAO, PROGRAMA, PROJETOS E ATIVIDADES

CODIGO	E S P E C I F I C A C A O	ORDINARIO	VINCULADO	T O T A L
12000000.0000.0000	EDUCACAO	643.847.216,11	15.519.595,65	659.366.811,76
121220000.0000.0000	ADMINISTRACAO GERAL	28.953.075,34		28.953.075,34
121220002.0000.0000	APOIO ADMINISTRATIVO	24.176.821,48		24.176.821,48
121220002.1109.0000	REFORMA DE PREDIOS PUBLICOS - MUNICIPIO	199.734,14		199.734,14
121220002.1109.0015	REFORMA DE PREDIOS PUBLICOS - MUNICIPIO	199.734,14		199.734,14
121220002.2002.0000	MANUTENCAO DOS SERVICOS ADMINISTRATIVOS - MUNICIPIO	14.499.252,12		14.499.252,12
121220002.2002.0023	MANUTENCAO DOS SERVICOS ADMINISTRATIVOS - MUNICIPIO	14.499.252,12		14.499.252,12
121220002.2006.0000	RACIONALIZACAO E INFORMATICACAO - MUNICIPIO	288.595,18		288.595,18
121220002.2006.0004	RACIONALIZACAO E INFORMATICACAO - MUNICIPIO	288.595,18		288.595,18
121220002.2014.0000	REMUNERACAO DE PESSOAL ATIVO DO MUNICIPIO E ENCARGOS SOC	9.189.240,04		9.189.240,04
121220002.2014.0009	REMUNERACAO DE PESSOAL ATIVO DO MUNICIPIO E ENCARGOS SO	9.189.240,04		9.189.240,04
121220006.0000.0000	GESTAO DA POLITICA DE COMUNICACAO	4.771.633,86		4.771.633,86
121220006.2008.0000	COMUNICACAO DE GOVERNO NA EDUCACAO - MUNICIPIO	4.771.633,86		4.771.633,86
121220006.2008.0002	COMUNICACAO DE GOVERNO NA EDUCACAO - MUNICIPIO	4.771.633,86		4.771.633,86
121220008.0000.0000	VALORIZACAO DO SERVIDOR PUBLICO	4.620,00		4.620,00
121220008.2012.0000	CAPACITACAO DE SERVIDORES - MUNICIPIO	4.620,00		4.620,00
121220008.2012.0013	CAPACITACAO DE SERVIDORES - MUNICIPIO	4.620,00		4.620,00
121260000.0000.0000	TECNOLOGIA DA INFORMATIZACAO			
121260112.0000.0000	GESTAO DA TECNOLOGIA DA INFORMACAO			
121260112.2296.0000	GESTAO DE TECNOLOGIA DA INFORMACAO DA EDUCACAO - MUNICIPIO			
121260112.2296.0001	GESTAO DE TECNOLOGIA DA INFORMACAO DA EDUCACAO - MUNICIPIO			
123610000.0000.0000	ENSINO FUNDAMENTAL	535.829.209,17	664.333,71	536.493.542,88
123610005.0000.0000	CAPACITACAO DE SERVIDORES PUBLICOS	3.600,00		3.600,00
123610005.2080.0000	CAPACITACAO DE RECURSOS HUMANOS DA EDUCACAO - SER I	3.600,00		3.600,00
123610005.2080.0001	CAPACITACAO DE RECURSOS HUMANOS DA EDUCACAO - SER I	750,00		750,00
123610005.2080.0002	CAPACITACAO DE RECURSOS HUMANOS DA EDUCACAO - SER II	450,00		450,00
123610005.2080.0003	CAPACITACAO DE RECURSOS HUMANOS DA EDUCACAO - SER III	450,00		450,00
123610005.2080.0004	CAPACITACAO DE RECURSOS HUMANOS DA EDUCACAO - SER IV	450,00		450,00
123610005.2080.0005	CAPACITACAO DE RECURSOS HUMANOS DA EDUCACAO - SER V	750,00		750,00
123610005.2080.0006	CAPACITACAO DE RECURSOS HUMANOS DA EDUCACAO - SER VI	750,00		750,00
123610005.2080.0007	GRUPO DE RESISTENCIA ASA BRANCA - CURSOS SOBRE HOMOFOBIA			
123610014.0000.0000	GESTAO DAS POLITICAS PUBLICAS DE EDUCACAO	9.647.431,06	452.243,40	10.099.674,46
123610014.1010.0000	DESENVOLVIMENTO DA GESTAO ESCOLAR - MUNICIPIO	344.751,14		344.751,14
123610014.1010.0001	DESENVOLVIMENTO DA GESTAO ESCOLAR - MUNICIPIO	344.751,14		344.751,14
123610014.1385.0000	IMPLANTACAO DO PROGRAMA DE AVALIACAO CUSTO/ALUNO/QUALIDADE			
123610014.1385.0001	IMPLANTACAO DO PROGRAMA DE AVALIACAO CUSTO/ALUNO/QUALIDADE			
123610014.2026.0000	DESENVOLVIMENTO DAS POLITICAS DO ENSINO FUNDAMENTAL - MUNICIPAL	746.326,30		746.326,30
123610014.2026.0001	DESENVOLVIMENTO DAS POLITICAS DO ENSINO FUNDAMENTAL - MUNICIPAL	746.326,30		746.326,30
123610014.2030.0000	GERENCIAMENTO DAS POLITICAS DE ESPORTE E ARTE NAS ESCOLAS	6.457,69	452.243,40	458.701,09
123610014.2030.0001	GERENCIAMENTO DAS POLITICAS DE ESPORTE E ARTE NAS ESCOLAS	6.457,69	452.243,40	458.701,09
123610014.2143.0000	CONFERENCIA MUNICIPAL DE EDUCACAO - MUNICIPIO			
123610014.2143.0001	CONFERENCIA MUNICIPAL DE EDUCACAO - MUNICIPIO			
123610014.2144.0000	FORMACAO DOCENTE EM NIVEL SUPERIOR, ESPECIALIZACAO, MESTRADO	197.120,00		197.120,00
123610014.2144.0001	FORMACAO DOCENTE EM NIVEL SUPERIOR, ESPECIALIZACAO, MESTRADO	197.120,00		197.120,00
123610014.2173.0000	MANUTENCAO DO CONSELHO MUNICIPAL DE EDUCACAO - MUNICIPIO	93.943,59		93.943,59

**CONSOLIDAÇÃO
PROGRAMA DE TRABALHO DO GOVERNO**

Exercício de 2010

ANEXO 8

DEMONSTRATIVO DAS DESPESAS POR FUNCAO, SUBFUNCAO, PROGRAMA, PROJETOS E ATIVIDADES

CODIGO	E S P E C I F I C A C A O	ORDINARIO	VINCULADO	T O T A L
123610014.2173.0001	MANUTENCAO DO CONSELHO MUNICIPAL DE EDUCACAO - MUNICIPI	93.943,59		93.943,59
123610014.2204.0000	DESENVOLVIMENTO DAS POLITICAS DE VALORIZACAO DOS TRABALH			
123610014.2204.0001	DESENVOLVIMENTO DAS POLITICAS DE VALORIZACAO DOS TRABAL			
123610014.2205.0000	MANUTENCAO DO CENTRO DE REFERENCIA DO PROFESSOR - MUNICI	371.380,77		371.380,77
123610014.2205.0001	MANUTENCAO DO CENTRO DE REFERENCIA DO PROFESSOR - MUNIC	371.380,77		371.380,77
123610014.2261.0000	MANUTENCAO DO FUNDO MUNICIPAL DE EDUCACAO - MUNICIPIO			
123610014.2261.0001	MANUTENCAO DO FUNDO MUNICIPAL DE EDUCACAO - MUNICIPIO			
123610014.2262.0000	MANUTENCAO DO TRANSPORTE ESCOLAR - MUNICIPIO	7.887.451,57		7.887.451,57
123610014.2262.0001	MANUTENCAO DO TRANSPORTE ESCOLAR - MUNICIPIO	7.887.451,57		7.887.451,57
123610014.2263.0000	CONTRIBUICAO AO FUNDEB - MUNICIPIO			
123610014.2263.0001	CONTRIBUICAO AO FUNDEB - MUNICIPIO			
123610057.0000.0000	MELHORIA DA QUALIDADE DA EDUCACAO BASICA	513.302.491,13		513.302.491,13
123610057.1008.0000	DESENVOLVIMENTO DE PROJETOS E TECNOLOGIAS EDUCACIONAIS -	2.457.401,96		2.457.401,96
123610057.1008.0001	DESENVOLVIMENTO DE PROJETOS E TECNOLOGIAS EDUCACIONAIS	2.457.401,96		2.457.401,96
123610057.1009.0000	ESCOLA VIVA P.A.Z. - INSTITUTO HOMEMTERRA DE EDUC., MEIO	3.345.459,84		3.345.459,84
123610057.1009.0001	DESENVOLVIMENTO DO ENSINO FUNDAMENTAL - MUNICIPIO	3.027.279,84		3.027.279,84
123610057.1009.0002	ESCOLA VIVA P.A.Z. - INSTITUTO HOMEMTERRA DE EDUC., MEI	318.180,00		318.180,00
123610057.1009.0003	ASSOCIACAO COMUNITARIA PROJETO ESCOLA - ACOP - MUNICIPI			
123610057.1009.0004	INCARTE - INSTITUTO DE CULTURA E ARTE DO CEARA - MUNICI			
123610057.1009.0005	INCRIARTE - INSTITUTO DE CULTURA RISO E ARTE - MUNICIPI			
123610057.2014.0000	REMUNERACAO DE PESSOAL ATIVO DO MUNICIPIO E ENCARGOS SOC	360.723.598,55		360.723.598,55
123610057.2014.0001	REMUNERACAO DE PESSOAL ATIVO DO MUNICIPIO E ENCARGOS SO	48.223.222,33		48.223.222,33
123610057.2014.0002	REMUNERACAO DE PESSOAL ATIVO DO MUNICIPIO E ENCARGOS SO	36.167.155,58		36.167.155,58
123610057.2014.0003	REMUNERACAO DE PESSOAL ATIVO DO MUNICIPIO E ENCARGOS SO	45.775.633,11		45.775.633,11
123610057.2014.0004	REMUNERACAO DE PESSOAL ATIVO DO MUNICIPIO E ENCARGOS SO	35.862.865,83		35.862.865,83
123610057.2014.0005	REMUNERACAO DE PESSOAL ATIVO DO MUNICIPIO E ENCARGOS SO	101.662.564,17		101.662.564,17
123610057.2014.0006	REMUNERACAO DE PESSOAL ATIVO DO MUNICIPIO E ENCARGOS SO	93.032.157,53		93.032.157,53
123610057.2074.0000	MANUTENCAO DO ENSINO FUNDAMENTAL - SER I	110.475.253,63		110.475.253,63
123610057.2074.0001	MANUTENCAO DO ENSINO FUNDAMENTAL - SER I	17.938.365,97		17.938.365,97
123610057.2074.0002	MANUTENCAO DO ENSINO FUNDAMENTAL - SER II	11.251.503,12		11.251.503,12
123610057.2074.0003	MANUTENCAO DO ENSINO FUNDAMENTAL - SER III	13.680.258,54		13.680.258,54
123610057.2074.0004	MANUTENCAO DO ENSINO FUNDAMENTAL - SER IV	9.666.236,24		9.666.236,24
123610057.2074.0005	MANUTENCAO DO ENSINO FUNDAMENTAL - SER V	25.850.189,10		25.850.189,10
123610057.2074.0006	MANUTENCAO DO ENSINO FUNDAMENTAL - SER VI	32.088.700,66		32.088.700,66
123610057.2075.0000	MANUTENCAO DAS ESCOLAS PELO PMDE - SER I	12.554.917,00		12.554.917,00
123610057.2075.0001	MANUTENCAO DAS ESCOLAS PELO PMDE - SER I	2.009.402,00		2.009.402,00
123610057.2075.0002	MANUTENCAO DAS ESCOLAS PELO PMDE - SER II	1.152.902,00		1.152.902,00
123610057.2075.0003	MANUTENCAO DAS ESCOLAS PELO PMDE - SER III	1.466.355,00		1.466.355,00
123610057.2075.0004	MANUTENCAO DAS ESCOLAS PELO PMDE - SER IV	1.059.783,00		1.059.783,00
123610057.2075.0005	MANUTENCAO DAS ESCOLAS PELO PMDE - SER V	3.323.154,00		3.323.154,00
123610057.2075.0006	MANUTENCAO DAS ESCOLAS PELO PMDE - SER VI	3.293.911,00		3.293.911,00
123610057.2075.0007	PMDE - ESCOLA CRIATIVA	249.410,00		249.410,00
123610057.2077.0000	ALIMENTACAO ESCOLAR - SER I	15.989.270,60		15.989.270,60
123610057.2077.0001	ALIMENTACAO ESCOLAR - SER I	2.376.880,77		2.376.880,77
123610057.2077.0002	ALIMENTACAO ESCOLAR - SER II	1.143.160,62		1.143.160,62

**CONSOLIDAÇÃO
PROGRAMA DE TRABALHO DO GOVERNO**

Exercício de 2010

ANEXO 8

DEMONSTRATIVO DAS DESPESAS POR FUNCAO, SUBFUNCAO, PROGRAMA, PROJETOS E ATIVIDADES

CODIGO	E S P E C I F I C A C A O	ORDINARIO	VINCULADO	T O T A L
123610057.2077.0003	ALIMENTACAO ESCOLAR - SER III	1.873.256,64		1.873.256,64
123610057.2077.0004	ALIMENTACAO ESCOLAR - SER IV	1.188.444,28		1.188.444,28
123610057.2077.0005	ALIMENTACAO ESCOLAR - SER V	3.914.026,59		3.914.026,59
123610057.2077.0006	ALIMENTACAO ESCOLAR - SER VI	4.222.505,39		4.222.505,39
123610057.2077.0007	ALIMENTACAO ESCOLA - PRE-ESCOLAR - PNAP - SER I	172.004,91		172.004,91
123610057.2077.0008	ALIMENTACAO ESCOLA - PRE-ESCOLAR - PNAP - SER II	120.531,45		120.531,45
123610057.2077.0009	ALIMENTACAO ESCOLA - PRE-ESCOLAR - PNAP - SER III	164.593,88		164.593,88
123610057.2077.0010	ALIMENTACAO ESCOLA - PRE-ESCOLAR - PNAP - SER IV	150.629,78		150.629,78
123610057.2077.0011	ALIMENTACAO ESCOLA - PRE-ESCOLAR - PNAP - SER V	360.410,89		360.410,89
123610057.2077.0012	ALIMENTACAO ESCOLA - PRE-ESCOLAR - PNAP - SER VI	302.825,40		302.825,40
123610057.2087.0000	PROGRAMA DINHEIRO DIRETO NA ESCOLA (PDDE) - MUNICIPIO	3.387,13		3.387,13
123610057.2087.0001	PROGRAMA DINHEIRO DIRETO NA ESCOLA (PDDE) - MUNICIPIO	3.387,13		3.387,13
123610057.2088.0000	PLANO DE DESENVOLVIMENTO DA ESCOLA (PDE) - SER I			
123610057.2088.0001	PLANO DE DESENVOLVIMENTO DA ESCOLA (PDE) - SER I			
123610057.2088.0002	PLANO DE DESENVOLVIMENTO DA ESCOLA (PDE) - SER II			
123610057.2088.0003	PLANO DE DESENVOLVIMENTO DA ESCOLA (PDE) - SER III			
123610057.2088.0004	PLANO DE DESENVOLVIMENTO DA ESCOLA (PDE) - SER IV			
123610057.2088.0005	PLANO DE DESENVOLVIMENTO DA ESCOLA (PDE) - SER V			
123610057.2088.0006	PLANO DE DESENVOLVIMENTO DA ESCOLA (PDE) - SER VI			
123610057.2089.0000	CARTEIRA DE ESTUDANTE PARA ALUNOS DA REDE PUBLICA RESIDE			
123610057.2089.0001	CARTEIRA DE ESTUDANTE PARA ALUNOS DA REDE PUBLICA RESID			
123610057.2091.0000	FARDAMENTO ESCOLAR - SER I - OP	5.344.754,60		5.344.754,60
123610057.2091.0001	FARDAMENTO ESCOLAR - SER I - OP	845.786,61		845.786,61
123610057.2091.0002	FARDAMENTO ESCOLAR - SER II - OP	465.307,27		465.307,27
123610057.2091.0003	FARDAMENTO ESCOLAR - SER III - OP	655.587,86		655.587,86
123610057.2091.0004	FARDAMENTO ESCOLAR - SER IV - OP	402.531,99		402.531,99
123610057.2091.0005	FARDAMENTO ESCOLAR - SER V - OP	1.596.514,40		1.596.514,40
123610057.2091.0006	FARDAMENTO ESCOLAR - SER VI - OP	1.379.026,47		1.379.026,47
123610057.2105.0000	INFORMATICA NA EDUCACAO - MUNICIPIO	2.408.447,82		2.408.447,82
123610057.2105.0001	INFORMATICA NA EDUCACAO - MUNICIPIO	2.408.447,82		2.408.447,82
123610099.0000.0000	MELHORIA DA QUALIDADE DA REDE FISICA DAS	12.875.686,98		12.875.686,98
123610099.1093.0000	CONSTRUCAO E EQUIPAMENTO DE UNIDADES ESCOLARES - SER I -	1.540.619,77		1.540.619,77
123610099.1093.0001	CONSTRUCAO E EQUIPAMENTO DE UNIDADES ESCOLARES - SER I			
123610099.1093.0003	CONSTRUCAO E EQUIPAMENTO DE UNIDADES ESCOLARES - SER II			
123610099.1093.0005	CONSTRUCAO E EQUIPAMENTO DE UNIDADES ESCOLARES - SER V	738.329,31		738.329,31
123610099.1093.0006	CONSTRUCAO E EQUIPAMENTO DE UNIDADES ESCOLARES - SER VI	701.787,14		701.787,14
123610099.1093.0007	CONSTRUCAO E EQUIPAMENTO DE UNIDADES ESCOLARES - MUNICI	100.503,32		100.503,32
123610099.1094.0000	REFORMA E AMPLIACAO DE UNIDADES ESCOLARES - SER I	3.833.280,87		3.833.280,87
123610099.1094.0001	REFORMA E AMPLIACAO DE UNIDADES ESCOLARES - SER I	2.494.930,44		2.494.930,44
123610099.1094.0002	REFORMA E AMPLIACAO DE UNIDADES ESCOLARES - SER II - OP	16.566,20		16.566,20
123610099.1094.0003	REFORMA E AMPLIACAO DE UNIDADES ESCOLARES - SER III	127.426,80		127.426,80
123610099.1094.0004	REFORMA E AMPLIACAO DE UNIDADES ESCOLARES - SER IV	7.202,08		7.202,08
123610099.1094.0005	REFORMA, AMPLIACAO E EQUIPAMENTO DE UNIDADES ESCOLARES	641.625,57		641.625,57
123610099.1094.0006	REFORMA, AMPLIACAO E EQUIPAMENTO DE UNIDADES ESCOLARES	77.456,38		77.456,38
123610099.1094.0008	ADAPTACAO E EQUIPAMENTO DE UNIDADES ESCOLARES PARA PORT			

**CONSOLIDAÇÃO
PROGRAMA DE TRABALHO DO GOVERNO**

Exercício de 2010

A N E X O 8

DEMONSTRATIVO DAS DESPESAS POR FUNCAO, SUBFUNCAO, PROGRAMA, PROJETOS E ATIVIDADES

CODIGO	E S P E C I F I C A C A O	ORDINARIO	VINCULADO	T O T A L
123610099.1094.0009	ADAPTACAO E EQUIPAMENTO DE UNIDADES ESCOLARES PARA PORT			
123610099.1094.0010	ADAPTACAO E EQUIPAMENTO DE UNIDADES ESCOLARES PARA PORT			
123610099.1094.0011	ADAPTACAO E EQUIPAMENTO DE UNIDADES ESCOLARES PARA PORT			
123610099.1094.0012	ADAPTACAO E EQUIPAMENTO DE UNIDADES ESCOLARES PARA PORT			
123610099.1094.0013	REFORMA E AMPLIACAO DE UNIDADES ESCOLARES - SER III - O			
123610099.1094.0014	REFORMA, AMPLIACAO E EQUIPAMENTO DE UNIDADES ESCOLARES	468.073,40		468.073,40
123610099.1094.0015	REFORMA E AMPLIACAO DE UNIDADES ESCOLARES - SER VI - OP			
123610099.1094.0023	REFORMA, AMPLIACAO E EQUIPAMENTO DE UNIDADES ESCOLARES			
123610099.1096.0000	IMPLANTACAO DE INFRA-ESTRUTURA ESPORTIVA NAS ESCOLAS - S	142.546,34	212.090,31	354.636,65
123610099.1096.0003	IMPLANTACAO DE INFRA-ESTRUTURA ESPORTIVA NAS ESCOLAS -			
123610099.1096.0004	IMPLANTACAO DE INFRA-ESTRUTURA ESPORTIVA NAS ESCOLAS -			
123610099.1096.0005	IMPLANTACAO DE INFRA-ESTRUTURA ESPORTIVA NAS ESCOLAS -			
123610099.1096.0006	IMPLANTACAO DE INFRA-ESTRUTURA ESPORTIVA NAS ESCOLAS -	142.546,34	212.090,31	354.636,65
123610099.1096.0007	IMPLANTACAO DE INFRA-ESTRUTURA ESPORTIVA NAS ESCOLAS -			
123610099.1097.0000	AQUISICAO DE IMOVEIS PARA IMPLANTACAO DE UNIDADES ESCOLA	7.359.240,00		7.359.240,00
123610099.1097.0005	AQUISICAO DE IMOVEIS PARA IMPLANTACAO DE UNIDADES ESCOL			
123610099.1097.0006	AQUISICAO DE IMOVEIS PARA IMPLANTACAO DE UNIDADES ESCOL	592.000,00		592.000,00
123610099.1097.0007	AQUISICAO DE IMOVEIS PARA IMPLANTACAO DE UNIDADES ESCOL	6.767.240,00		6.767.240,00
123610099.1169.0000	PROGRAMA DE ADEQUACAO DE PREDIOS ESCOLARES - PAPE			
123610099.1169.0001	PROGRAMA DE ADEQUACAO DE PREDIOS ESCOLARES - PAPE			
123620000.0000.0000	ENSINO MEDIO	3.789.384,06		3.789.384,06
123620015.0000.0000	CURSINHO POPULAR	22.057,00		22.057,00
123620015.1120.0000	CURSINHOS POPULARES - MUNICIPIO - OP	22.057,00		22.057,00
123620015.1120.0001	CURSINHOS POPULARES - MUNICIPIO - OP	22.057,00		22.057,00
123620062.0000.0000	DESENVOLVIMENTO DO ENSINO MEDIO	3.767.327,06		3.767.327,06
123620062.1078.0000	REFORMA E EQUIPAMENTO DO COLEGIO FILGUEIRAS LIMA - SER I			
123620062.1078.0001	REFORMA E EQUIPAMENTO DO COLEGIO FILGUEIRAS LIMA - SER			
123620062.2014.0000	REMUNERACAO DE PESSOAL ATIVO DO MUNICIPIO E ENCARGOS SOC	3.669.638,86		3.669.638,86
123620062.2014.0004	REMUNERACAO DE PESSOAL ATIVO DO MUNICIPIO E ENCARGOS SO	3.669.638,86		3.669.638,86
123620062.2079.0000	MANUTENCAO DO ENSINO MEDIO - SER IV	97.688,20		97.688,20
123620062.2079.0001	MANUTENCAO DO ENSINO MEDIO - SER IV	97.688,20		97.688,20
123640000.0000.0000	ENSINO SUPERIOR	2.137,78		2.137,78
123640014.0000.0000	GESTAO DAS POLITICAS PUBLICAS DE EDUCACA	2.137,78		2.137,78
123640014.2274.0000	FORMACAO INICIAL E CONTINUADA EM REGIME SEMI-PRESENCIAL	2.137,78		2.137,78
123640014.2274.0001	FORMACAO INICIAL E CONTINUADA EM REGIME SEMI-PRESENCIAL	2.137,78		2.137,78
123650000.0000.0000	EDUCACAO INFANTIL	70.529.835,47		70.529.835,47
123650014.0000.0000	GESTAO DAS POLITICAS PUBLICAS DE EDUCACA	97.654,70		97.654,70
123650014.2027.0000	GERENCIAMENTO DAS POLITICAS DE EDUCACAO INFANTIL - MUNIC	97.654,70		97.654,70
123650014.2027.0001	GERENCIAMENTO DAS POLITICAS DE EDUCACAO INFANTIL - MUNI	97.654,70		97.654,70
123650058.0000.0000	DESENVOLVIMENTO DA EDUCACAO INFANTIL	68.564.172,75		68.564.172,75
123650058.2014.0000	REMUNERACAO DE PESSOAL ATIVO DO MUNICIPIO E ENCARGOS SOC	37.540.673,17		37.540.673,17
123650058.2014.0001	REMUNERACAO DE PESSOAL ATIVO DO MUNICIPIO E ENCARGOS SO	11.431.431,88		11.431.431,88
123650058.2014.0002	REMUNERACAO DE PESSOAL ATIVO DO MUNICIPIO E ENCARGOS SO	2.688.374,81		2.688.374,81
123650058.2014.0003	REMUNERACAO DE PESSOAL ATIVO DO MUNICIPIO E ENCARGOS SO	7.440.516,26		7.440.516,26
123650058.2014.0004	REMUNERACAO DE PESSOAL ATIVO DO MUNICIPIO E ENCARGOS SO	2.945.291,29		2.945.291,29

**CONSOLIDAÇÃO
PROGRAMA DE TRABALHO DO GOVERNO**

Exercício de 2010

A N E X O 8

DEMONSTRATIVO DAS DESPESAS POR FUNCAO, SUBFUNCAO, PROGRAMA, PROJETOS E ATIVIDADES

CODIGO	E S P E C I F I C A C A O	ORDINARIO	VINCULADO	T O T A L
123650058.2014.0005	REMUNERACAO DE PESSOAL ATIVO DO MUNICIPIO E ENCARGOS SO	4.164.543,52		4.164.543,52
123650058.2014.0006	REMUNERACAO DE PESSOAL ATIVO DO MUNICIPIO E ENCARGOS SO	8.870.515,41		8.870.515,41
123650058.2076.0000	MANUTENCAO DA EDUCACAO PRE-ESCOLAR - SER I	4.310.625,18		4.310.625,18
123650058.2076.0001	MANUTENCAO DA EDUCACAO PRE-ESCOLAR - SER I	851.453,37		851.453,37
123650058.2076.0002	MANUTENCAO DA EDUCACAO PRE-ESCOLAR - SER II	488.031,58		488.031,58
123650058.2076.0003	MANUTENCAO DA EDUCACAO PRE-ESCOLAR - SER III	394.845,00		394.845,00
123650058.2076.0004	MANUTENCAO DA EDUCACAO PRE-ESCOLAR - SER IV	1.017.483,65		1.017.483,65
123650058.2076.0005	MANUTENCAO DA EDUCACAO PRE-ESCOLAR - SER V	747.548,13		747.548,13
123650058.2076.0006	MANUTENCAO DA EDUCACAO PRE-ESCOLAR - SER VI	811.263,45		811.263,45
123650058.2130.0000	MANUTENCAO DE CRECHES - SER I	25.405.047,96		25.405.047,96
123650058.2130.0001	MANUTENCAO DE CRECHES - SER I	2.113.123,80		2.113.123,80
123650058.2130.0002	MANUTENCAO DE CRECHES - SER II	2.103.072,35		2.103.072,35
123650058.2130.0003	MANUTENCAO DE CRECHES - SER III	1.278.812,18		1.278.812,18
123650058.2130.0004	MANUTENCAO DE CRECHES - SER IV	2.099.865,80		2.099.865,80
123650058.2130.0005	MANUTENCAO DE CRECHES - SER V	3.935.936,93		3.935.936,93
123650058.2130.0006	MANUTENCAO DE CRECHES - SER VI	3.342.973,08		3.342.973,08
123650058.2130.0007	PROJETO REINTEGRACAO SOCIAL E CULTURAL ESPACO LIVRES -	184.288,97		184.288,97
123650058.2130.0008	CENTRO EDUCACIONAL DE INICIACAO PROFISSIONAL DR. FRANCI	214.699,02		214.699,02
123650058.2130.0009	ASSOCIACAO SAO GERONIMO EMILIANO - SER I	189.688,97		189.688,97
123650058.2130.0010	ASSOCIACAO DAS MULHERES DO CAMPO DO AMERICA - SER II	164.678,94		164.678,94
123650058.2130.0011	PROJETO CEARA SOLIDARIO - SER III	167.126,27		167.126,27
123650058.2130.0012	SOCIEDADE COMUNITARIA DE HABITACAO TUPINAMBA DA FROTA -	309.863,84		309.863,84
123650058.2130.0013	ASSOCIACAO BENEFICENTE CULTURAL E RECREATIVA DE IPANEMA	189.688,97		189.688,97
123650058.2130.0014	ASSOCIACAO BENEFICENTE COMUNITARIA ALEXANDRINA COELHO C	189.688,97		189.688,97
123650058.2130.0015	CONSELHO POPULAR DA COMUNIDADE NOVO MUNDO - SER V	184.288,97		184.288,97
123650058.2130.0016	CONSELHO COMUNITARIO DO PARQUE SAO JOSE - SER V	184.288,97		184.288,97
123650058.2130.0017	ASSOCIACAO DE APOIO E PROMOCAO DA COMUNIDADE DO JOSE WA	348.967,91		348.967,91
123650058.2130.0018	ASSOCIACAO COMUNITARIA DA MARAPONGA - SER V	373.977,94		373.977,94
123650058.2130.0019	ASSOCIACAO BENEFICENTE JESUS DE NAZARE - SER V	184.288,97		184.288,97
123650058.2130.0020	ASSOCIACAO COMUNITARIA ANTONIO GONCALVES - SER V	184.288,97		184.288,97
123650058.2130.0021	ALIANCA COMUNITARIA DO PARQUE SANTA CECILIA - SER V	184.288,97		184.288,97
123650058.2130.0022	ASSOCIACAO DOS MORADORES DO BAIRRO BOM JARDIM - SER V			
123650058.2130.0023	ASSOCIACAO COMUNITARIA DO ARACAPE - SER V	184.288,97		184.288,97
123650058.2130.0024	ASSOCIACAO COMUNITARIA CORACAO DE MARIA - SER V	189.688,97		189.688,97
123650058.2130.0025	ASSOCIACAO BENEFICENTE DO CENTRINHO DA UV 10 - SER V	563.666,93		563.666,93
123650058.2130.0026	ASSOCIACAO COMUNITARIA DOS PEQUENINOS CARENTES - SER V	214.699,02		214.699,02
123650058.2130.0027	ASSOCIACAO COMUNITARIA RAQUEL DE QUEIROZ - SER V	214.699,02		214.699,02
123650058.2130.0028	ASSOCIACAO DE PROTECAO E ASSISTENCIA A MATERNIDADE E A	184.288,97		184.288,97
123650058.2130.0029	ASSOCIACAO DOS MORADORES UNIR E LUTAR DA COMUNIDADE DE	189.688,97		189.688,97
123650058.2130.0030	UNIAO DOS MORADORES DO SÍTIO SAO JOSE - SER VI			
123650058.2130.0031	ASSOCIACAO BENEFICENTE DA LAGOA REDONDA - SER VI	373.977,94		373.977,94
123650058.2130.0032	CENTRO COMUNITARIO CRISTO REDENTOR - SER I	189.688,97		189.688,97
123650058.2130.0033	ASSOCIACAO DOS MORADORES DO RIACHO DOCE - SER I	148.641,58		148.641,58
123650058.2130.0034	ASSOCIACAO COMUNITARIA DO BAIRRO ELERY - SER I	164.678,94		164.678,94
123650058.2130.0035	CRECHE AMADEU BARROS LEAL - SER I	189.688,97		189.688,97

**CONSOLIDAÇÃO
PROGRAMA DE TRABALHO DO GOVERNO**

Exercício de 2010

A N E X O 8

DEMONSTRATIVO DAS DESPESAS POR FUNCAO, SUBFUNCAO, PROGRAMA, PROJETOS E ATIVIDADES

CODIGO	E S P E C I F I C A C A O	ORDINARIO	VINCULADO	T O T A L
123650058.2130.0036	ASSOCIACAO DOS MORADORES DO CONJUNTO SANTA TEREZINHA -	373.977,94		373.977,94
123650058.2130.0037	ASSOCIACAO DOS IDOSOS DO MUCURIBE OSCAR VERCOSA - SER I			
123650058.2130.0038	CONSELHO COMUNITARIO DE MAES DA CRECHE SAO GABRIEL - SE	164.678,94		164.678,94
123650058.2130.0039	ASSOCIACAO DOS MORADORES DO RODOLFO TEOFILLO - SER III	164.678,94		164.678,94
123650058.2130.0040	ASSOCIACAO DE JOVENS DE ANTONIO BEZERRA - SER III	214.699,02		214.699,02
123650058.2130.0041	ASSOCIACAO BENEFICENTE DO BAIRRO JOAO XXIII - SER III	189.688,97		189.688,97
123650058.2130.0042	ASSOC. EVANGELICA BENEFICENTE DO PORANGABUSSU - SER III	189.688,97		189.688,97
123650058.2130.0043	ASSOC. CULTUTAL BENEFICENTE MANUEL JACINTO COELHO - SER			
123650058.2130.0044	ASSOCIACAO DOS MORADORES DO CAMPUS DO PICI - SER III	189.688,97		189.688,97
123650058.2130.0045	SOCIEDADE COMUNITARIA HABITACIONAL RAO DO SOL - SER II	313.463,84		313.463,84
123650058.2130.0046	DESAFIO JOVEM - SER IV	164.678,94		164.678,94
123650058.2130.0047	CONSELHO COMUNITARIO DOS MORADORES DO P. STA. CECILIA -			
123650058.2130.0048	ASSOC. BENEFICENTE AO MENOR CARENTE DO P. SAO JOSE - SE	164.678,94		164.678,94
123650058.2130.0049	ASSOCIACAO COMUNITARIA ALVES FILHO - SER V	189.688,97		189.688,97
123650058.2130.0050	ASSOCIACAO DO CEI SEMENTE DA LIBERDADE - SER V	189.688,97		189.688,97
123650058.2130.0051	CONSELHO DE INTEGRACAO DO BOM JARDIM - SER V	184.288,97		184.288,97
123650058.2130.0052	ASSOCIACAO CRECHE SANTA MARIA GORETTI - SER V	189.688,97		189.688,97
123650058.2130.0053	ASSOCIACAO DOS MORADORES DO BAIRRO AGUA FRIA - SER VI	164.678,94		164.678,94
123650058.2130.0054	CENTRO COMUN. DE REAB. EDUCAC. E NUTRIC. DO CONJ. PALME	129.174,87		129.174,87
123650058.2130.0055	CRECHE COMUNITARIA DO CONJUNTO PALMEIRAS - SER VI	189.688,97		189.688,97
123650058.2130.0056	ASSOCIACAO COMUNITARIA CANTINHO FELIZ - SER VI	214.699,02		214.699,02
123650058.2130.0057	CENTRO DE APOIO SOCIAL E ANIMACAO MISSIONARIA - SER VI	189.688,97		189.688,97
123650058.2130.0058	ASSOCIACAO COMUNITARIA DOS MORADORES BAIRRO PAUPINA - S	189.688,97		189.688,97
123650058.2130.0059	CONSELHO COMUNITARIO DA GRANJA SANTA FE CAJUEIRO TORTO	214.699,02		214.699,02
123650058.2130.0060	SOCIEDADE COMUNITARIA HABITACIONAL 24 DE MARCO - SER VI	293.853,81		293.853,81
123650058.2151.0000	ALIMENTACAO ESCOLAR - CRECHE	1.307.826,44		1.307.826,44
123650058.2151.0001	ALIMENTACAO ESCOLAR - CRECHE	1.307.826,44		1.307.826,44
123650100.0000.0000	MELHORIA DA REDE FISICA NA EDUCACAO INFA	1.868.008,02		1.868.008,02
123650100.1098.0000	CONSTRUCAO E EQUIPAMENTO DE CENTRO DE EDUCACAO INFANTIL	1.666.851,33		1.666.851,33
123650100.1098.0003	CONSTRUCAO E EQUIPAMENTO DE CENTRO DE EDUCACAO INFANTIL	148.500,00		148.500,00
123650100.1098.0005	CONSTRUCAO E EQUIPAMENTO DE CENTRO DE EDUCACAO INFANTIL	562.361,90		562.361,90
123650100.1098.0006	CONSTRUCAO E EQUIPAMENTO DE CENTRO DE EDUCACAO INFANTIL	100.080,00		100.080,00
123650100.1098.0007	CONSTRUCAO E EQUIPAMENTO DE CENTRO DE EDUCACAO INFANTIL	855.909,43		855.909,43
123650100.1358.0000	REFORMA DE CRECHE - SER I	201.156,69		201.156,69
123650100.1358.0001	REFORMA DE CRECHE - SER I	194.588,74		194.588,74
123650100.1358.0002	REFORMA DE CRECHE - SER II	6.567,95		6.567,95
123650100.1358.0003	REFORMA DE CRECHE - SER III			
123650100.1358.0004	REFORMA DE CRECHE - SER IV			
123650100.1358.0005	REFORMA DE CRECHE - SER V			
123650100.1358.0006	REFORMA DE CRECHE - SER VI			
123660000.0000.0000	EDUCACAO DE JOVENS E ADULTOS	765.674,17	14.855.261,94	15.620.936,11
123660061.0000.0000	EDUCACAO DE JOVENS E ADULTOS	242.995,00		242.995,00
123660061.2078.0000	MANUTENCAO DA EDUCACAO DE JOVENS E ADULTOS - MUNICIPIO -	242.995,00		242.995,00
123660061.2078.0001	MANUTENCAO DA EDUCACAO DE JOVENS E ADULTOS - MUNICIPIO	242.995,00		242.995,00
123660106.0000.0000	PROJOVEM	522.679,17	14.855.261,94	15.377.941,11

**CONSOLIDAÇÃO
PROGRAMA DE TRABALHO DO GOVERNO**

Exercício de 2010

A N E X O 8

DEMONSTRATIVO DAS DESPESAS POR FUNCAO, SUBFUNCAO, PROGRAMA, PROJETOS E ATIVIDADES

CODIGO	E S P E C I F I C A C A O	ORDINARIO	VINCULADO	T O T A L
123660106.1360.0000	EXERCICIO DO PROGRAMA NACIONAL DE INCLUSAO DE JOVENS - P	522.679,17	14.855.261,94	15.377.941,11
123660106.1360.0001	EXERCICIO DO PROGRAMA NACIONAL DE INCLUSAO DE JOVENS -	522.679,17	14.855.261,94	15.377.941,11
123660106.1360.0002	APOIO A ACAO COMUNITARIA DO PROJOVEM - MUNICIPIO			
123660106.1360.0003	APOIO AO PROJOVEM ADOLESCENTE - MUNICIPIO			
123660106.1360.0004	APOIO AO INSTITUTO DE BASQUETE E CULTURA DO CEARA - INC			
123670000.0000.0000	EDUCACAO ESPECIAL	235.539,70		235.539,70
123670014.0000.0000	GESTAO DAS POLITICAS PUBLICAS DE EDUCACA	235.539,70		235.539,70
123670014.2029.0000	GERENCIAMENTO DAS POLITICAS DE EDUCACAO ESPECIAL - MUNIC	9.939,70		9.939,70
123670014.2029.0001	GERENCIAMENTO DAS POLITICAS DE EDUCACAO ESPECIAL - MUNI	9.939,70		9.939,70
123670014.2155.0000	CONVENIAMENTO COM INSTITUICOES DE ATENDIMENTO A CRIANCA	225.600,00		225.600,00
123670014.2155.0001	CONVENIAMENTO COM INSTITUICOES DE ATENDIMENTO A CRIANCA			
123670014.2155.0002	APOIO AO CENTRO DE CONVIVENCIA MAO AMIGA - MUNICIPIO	136.000,00		136.000,00
123670014.2155.0003	APOIO A ENTIDADES DE ASSISTENCIA EXCEPCIONAL - MUNICIPI	89.600,00		89.600,00
123670014.2155.0004	APOIO A FUNDACAO ESPECIAL PERMANENTE CASA DA ESPERANCA			
128460000.0000.0000	OUTROS ENCARGOS ESPECIAIS	3.742.360,42		3.742.360,42
128460903.0000.0000	OPERACOES ESPECIAIS: CONTRIBUICAO PARA A	3.742.360,42		3.742.360,42
128460903.0003.0000	CONTRIBUICAO PARA FORMACAO DO PASEP - MUNICIPIO	3.742.360,42		3.742.360,42
128460903.0003.0011	CONTRIBUICAO PARA FORMACAO DO PASEP - MUNICIPIO	3.742.360,42		3.742.360,42
	T O T A L	643.847.216,11	15.519.595,65	659.366.811,76

**CONSOLIDAÇÃO
PROGRAMA DE TRABALHO DO GOVERNO**

Exercício de 2010

A N E X O 8

DEMONSTRATIVO DAS DESPESAS POR FUNCAO, SUBFUNCAO, PROGRAMA, PROJETOS E ATIVIDADES

CODIGO	E S P E C I F I C A C A O	ORDINARIO	VINCULADO	T O T A L
13000000.0000.0000	CULTURA	30.055.283,70	1.162.585,52	31.217.869,22
131220000.0000.0000	ADMINISTRACAO GERAL	6.932.063,39	73.591,90	7.005.655,29
131220002.0000.0000	APOIO ADMINISTRATIVO	5.456.431,51	73.591,90	5.530.023,41
131220002.2002.0000	MANUTENCAO DOS SERVICOS ADMINISTRATIVOS - MUNICIPIO	2.464.302,26	73.591,90	2.537.894,16
131220002.2002.0026	MANUTENCAO DOS SERVICOS ADMINISTRATIVOS - MUNICIPIO	48.069,10	73.591,90	121.661,00
131220002.2002.0030	MANUTENCAO DOS SERVICOS ADMINISTRATIVOS - MUNICIPIO	2.416.233,16		2.416.233,16
131220002.2006.0000	RACIONALIZACAO E INFOMATIZACAO - MUNICIPIO			
131220002.2006.0020	RACIONALIZACAO E INFOMATIZACAO - MUNICIPIO			
131220002.2014.0000	REMUNERACAO DE PESSOAL ATIVO DO MUNICIPIO E ENCARGOS SOC	2.992.129,25		2.992.129,25
131220002.2014.0012	REMUNERACAO DE PESSOAL ATIVO DO MUNICIPIO E ENCARGOS SO	235.967,36		235.967,36
131220002.2014.0031	REMUNERACAO DE PESSOAL ATIVO DO MUNICIPIO E ENCARGOS SO	2.756.161,89		2.756.161,89
131220008.0000.0000	VALORIZACAO DO SERVIDOR PUBLICO			
131220008.2012.0000	CAPACITACAO DE SERVIDORES - MUNICIPIO			
131220008.2012.0016	CAPACITACAO DE SERVIDORES - MUNICIPIO			
131220115.0000.0000	INTEGRACAO CULTURA, ARTE, CIENCIA E ESPO	1.440.000,00		1.440.000,00
131220115.2283.0000	GESTAO DOS CUCAS - OP	1.440.000,00		1.440.000,00
131220115.2283.0001	GESTAO DOS CUCAS - OP	1.440.000,00		1.440.000,00
131220133.0000.0000	GESTAO DA POLITICA DE CULTURA	35.631,88		35.631,88
131220133.1508.0000	MAPEAMENTO CULTURAL DE FORTALEZA - MUNICIPIO	35.631,88		35.631,88
131220133.1508.0001	ELABORACAO DO PLANO MUNICIPAL DE CULTURAL			
131220133.1508.0002	MAPEAMENTO CULTURAL DE FORTALEZA - MUNICIPIO	35.631,88		35.631,88
133910000.0000.0000	PATRIMONIO HISTORICO, ARTISTICO E ARQUEO			
133910056.0000.0000	PRESERVACAO DO PATRIMONIO HISTORICO E CU			
133910056.1289.0000	PROTECAO E PRESERVACAO DO PATRIMONIO HISTORICO - MUNICIP			
133910056.1289.0001	PROTECAO E PRESERVACAO DO PATRIMONIO HISTORICO - MUNICI			
133910056.1341.0000	EXECUCAO DO PLANO CIDADES HISTORICAS - MUNICIPIO			
133910056.1341.0001	EXECUCAO DO PLANO CIDADES HISTORICAS - MUNICIPIO			
133910056.1341.0002	REFORMAS E RESTAURACAO DO PATRIMONIO HISTORICO - MUNICI			
133910056.1341.0003	RESTAURACAO DO PATRIMONIO HISTORICO - MUNICIPIO - OP			
133910108.0000.0000	GESTAO DE EQUIPAMENTOS CULTURAIS			
133910108.1362.0000	COMPLEXO CULTURAL JOAO FELIPE - SERCFOR			
133910108.1362.0005	COMPLEXO CULTURAL JOAO FELIPE - SERCFOR			
133920000.0000.0000	DIFUSAO CULTURAL	17.783.509,82	1.088.993,62	18.872.503,44
133920006.0000.0000	GESTAO DA POLITICA DE COMUNICACAO			
133920006.1428.0000	IMPLANTACAO DA TV MUNICIPAL			
133920006.1428.0001	IMPLANTACAO DA TV MUNICIPAL			
133920006.2248.0000	OPERACIONALIZACAO DA TV MUNICIPAL - MUNICIPIO			
133920006.2248.0001	OPERACIONALIZACAO DA TV MUNICIPAL - MUNICIPIO			
133920050.0000.0000	PROMOCAO DA DIFUSAO CULTURAL: FORMACAO,	2.925.418,50		2.925.418,50
133920050.1255.0000	REALIZACAO DE FEIRAS, FESTIVAIS E MOSTRAS - MUNICIPIO	1.373.430,00		1.373.430,00
133920050.1255.0002	REALIZACAO DE FEIRAS, FESTIVAIS E MOSTRAS - MUNICIPIO	1.168.430,00		1.168.430,00
133920050.1255.0003	MOSTRA DE MUSICA PETRUCIO MAIA - MUNICIPIO - OP	195.000,00		195.000,00
133920050.1255.0004	APOIO AO FESTIVAL DE CULTURA DA UNIAO DE LUTA DOS MORAD			
133920050.1255.0005	FESTIVAL DE CANTORIA DA ASSOCIACAO DOS CANTADORES DO NO	10.000,00		10.000,00
133920050.1265.0000	FESTIVAL DE TEATRO - MUNICIPIO	1.269.588,50		1.269.588,50

**CONSOLIDAÇÃO
PROGRAMA DE TRABALHO DO GOVERNO**

Exercício de 2010

A N E X O 8

DEMONSTRATIVO DAS DESPESAS POR FUNCAO, SUBFUNCAO, PROGRAMA, PROJETOS E ATIVIDADES

CODIGO	E S P E C I F I C A C A O	ORDINARIO	VINCULADO	T O T A L
133920050.1265.0002	FESTIVAL DE TEATRO - MUNICIPIO	527.736,00		527.736,00
133920050.1265.0003	FORMACAO DE PLATEIA - MUNICIPIO	741.852,50		741.852,50
133920050.1265.0004	PROJETO CIRCO DE TODAS AS ARTES - MUNICIPIO - OP			
133920050.1291.0000	SALAO DE ABRIL - MUNICIPIO	282.400,00		282.400,00
133920050.1291.0001	SALAO DE ABRIL - MUNICIPIO	282.400,00		282.400,00
133920050.1512.0000	SEMANA DO HUMOR EM FORTALEZA - MUNICIPIO - EP			
133920050.1512.0001	SEMANA DO HUMOR EM FORTALEZA - MUNICIPIO - EP			
133920054.0000.0000	DESENVOLVIMENTO DA CULTURA	10.666.704,61	996.601,98	11.663.306,59
133920054.1065.0000	APOIO AS MANIFESTACOES CULTURAIIS - MUNICIPIO	6.746.970,36	494.601,98	7.241.572,34
133920054.1065.0001	APOIO AS MANIFESTACOES CULTURAIIS - MUNICIPIO	191.167,72	194.601,98	385.769,70
133920054.1065.0002	APOIO AS MANIFESTACOES CULTURAIIS - MUNICIPIO - OP	2.265.110,09	300.000,00	2.565.110,09
133920054.1065.0007	FESTEJOS JUNINOS - MUNICIPIO	198.336,00		198.336,00
133920054.1065.0008	CARNAVAL DE RUA - MUNICIPIO	2.593.879,85		2.593.879,85
133920054.1065.0009	ANIVERSARIO DA CIDADE DE FORTALEZA - MUNICIPIO	1.233.476,70		1.233.476,70
133920054.1065.0010	APOIO AS MANIFESTACOES ESPORTIVAS - MUNICIPIO			
133920054.1065.0011	APOIO AO TURISMO - MUNICIPIO			
133920054.1065.0012	EVENTO SEMANA MUNICIPAL DA CAPOEIRA - EP			
133920054.1065.0013	ASSOCIACAO DE CULTURA E ARTE SIMPATIA - EP			
133920054.1065.0014	GRUPO LEGIAO BRASILEIRA DE CAPOEIRA - EP			
133920054.1065.0015	APOIO A ASSOCIACAO DOS CRONISTAS CARNAVALESCOS DO CEARA	10.000,00		10.000,00
133920054.1065.0016	ASSOCIACAO TERREIRO DE CAPOEIRA - EP			
133920054.1065.0017	APOIO A MARCHA PARA JESUS - EP			
133920054.1065.0018	ASSOCIACAO REGIS ALBUQUERQUE MONTEIROS - EP	50.000,00		50.000,00
133920054.1065.0019	ASSOCIACAO DA COMUNIDADE SANTA MADRE MARAVILHA DE JESUS			
133920054.1065.0020	INSTITUTO PE NO CHAO - EP			
133920054.1065.0021	APOIO A CRONICA CARNAVALESCA - MUNICIPIO - EP	20.000,00		20.000,00
133920054.1065.0022	ASSOCIACAO CULTURAL INDEPENDENTE ESPORTE CLUBE - EP	20.000,00		20.000,00
133920054.1065.0023	APOIO A FUNDACAO EDUCACIONAL SILVESTRE GOMES - PROJETO	60.000,00		60.000,00
133920054.1065.0024	APOIO A MARCHA PARA JESUS - EP			
133920054.1065.0025	APOIO AO NUCLEO DE PROMOCOES CULTURAIIS - EP			
133920054.1065.0026	APOIO A ASSOCIACAO BRASILEIRA DE APOIO E DESENVOLVIMENT	30.000,00		30.000,00
133920054.1065.0027	APOIO A ASSOCIACAO ESPORTIVA E EDUCACIONAL DOS MORADORE	20.000,00		20.000,00
133920054.1065.0028	APOIO A ORMECE - MARCHA PARA JESUS - EP			
133920054.1065.0029	APOIO A MARCHA PARA JESUS - EP			
133920054.1065.0030	APOIO A ASSOCIACAO SHALOM DE PROMOCAO HUMANA/HALLELUYA			
133920054.1065.0031	APOIO A MARCHA PARA JESUS - EP			
133920054.1065.0032	OBRA LUMEN DE EVANGELIZACAO - EP			
133920054.1065.0033	ICAPCEARA - INSTITUTO DE CAPACITACAO PROFISSIONAL DO CE			
133920054.1065.0034	ASSOCIACAO PROJETOS FILHOS DO REI - EP			
133920054.1065.0035	PROJETO IDEAL DE EVANGELIZACAO - EP			
133920054.1065.0036	ASSOCIACAO VIDANCA COMPANHIA DE DANCA DO CEARA - EP			
133920054.1065.0037	APOIO A MARCHA PARA JESUS - EP			
133920054.1065.0038	FESTIVAL DO CANTADOR - CASA DO CANTADOR - MUNICIPIO -	20.000,00		20.000,00
133920054.1065.0039	CARNAVAL - ASSOCIACAO DOS CRONISTAS CARNAVALESCOS - MUN	25.000,00		25.000,00
133920054.1065.0040	FESTIVAL DO CANTADOR (CASA DO CANTADOR) - MUNICIPIO - E	10.000,00		10.000,00

**CONSOLIDAÇÃO
PROGRAMA DE TRABALHO DO GOVERNO**

Exercício de 2010

A N E X O 8

DEMONSTRATIVO DAS DESPESAS POR FUNCAO, SUBFUNCAO, PROGRAMA, PROJETOS E ATIVIDADES

CODIGO	E S P E C I F I C A C A O	ORDINARIO	VINCULADO	T O T A L
133920054.1065.0041	FESTIVAL DE DANCA - ASSOCIACAO VIDANCA COMP. DE DANCA D			
133920054.1065.0042	GINCANA CULTURAL CIDADE 2000 - ASSOCIACAO EDUCACIONAL C			
133920054.1065.0043	SAO JOAO - AS DEZ MAIS - ASSOCIACAO EDUCACIONAL CULTURA			
133920054.1266.0000	APOIO A CONVENIO NA AREA DE ARTE-EDUCACAO - MUNICIPIO -	695.060,48		695.060,48
133920054.1266.0004	APOIO A CONVENIO NA AREA DE ARTE-EDUCACAO - MUNICIPIO -	128.700,00		128.700,00
133920054.1266.0005	PROGRAMA PUBLICO DE FORMACAO EM ARTE E CULTURA - MUNICI	566.360,48		566.360,48
133920054.1266.0006	ASSOCIACAO CULTURAL DE ANTONIO BEZERRA E ADJACENCIAS -			
133920054.1272.0000	EDITAIS DE FOMENTO A PROJETOS DE ARTE E CULTURA - MUNICI	2.392.083,28	502.000,00	2.894.083,28
133920054.1272.0015	EDITAIS DE FOMENTO A PROJETOS DE ARTE E CULTURA - MUNIC	2.392.083,28	502.000,00	2.894.083,28
133920054.1510.0000	SHOW CULTURAL NOS BAIROS - SER I - EP			
133920054.1510.0001	SHOW CULTURAL NOS BAIROS - SER I - EP			
133920054.1510.0002	SHOW CULTURAL NOS BAIROS - SER II - EP			
133920054.1510.0003	SHOW CULTURAL NOS BAIROS - SER III - EP			
133920054.1510.0004	SHOW CULTURAL NOS BAIROS - SER IV - EP			
133920054.1510.0005	SHOW CULTURAL NOS BAIROS - SER V - EP			
133920054.1510.0006	SHOW CULTURAL NOS BAIROS - SER VI - EP			
133920054.2252.0000	DIVULGACAO DAS ACOES DE CULTURA - MUNICIPIO	761.605,54		761.605,54
133920054.2252.0001	DIVULGACAO DAS ACOES DE CULTURA - MUNICIPIO			
133920054.2252.0002	DIVULGACAO DAS ACOES DA CULTURA - MUNICIPIO	761.605,54		761.605,54
133920054.2317.0000	EVENTOS VOLTADOS A PROMOCAO DOS DIREITOS DAS MULHERES -	70.984,95		70.984,95
133920054.2317.0001	EVENTOS VOLTADOS A PROMOCAO DOS DIREITOS DAS MULHERES -	70.984,95		70.984,95
133920108.0000.0000	GESTAO DE EQUIPAMENTOS CULTURAIS	832.086,03		832.086,03
133920108.1362.0000	GESTAO DA GIBITECA - MUNICIPIO - OP	159.832,24		159.832,24
133920108.1362.0001	IMPLANTACAO DE BIBLIOTECAS REGIONAIS - MUNICIPIO - OP			
133920108.1362.0007	GESTAO DE EQUIPAMENTOS CULTURAIS - MUNICIPIO - OP	159.832,24		159.832,24
133920108.1362.0008	GESTAO DA GIBITECA - MUNICIPIO - OP			
133920108.2199.0000	MODERNIZACAO E INFORMATIZACAO DE EQUIPAMENTOS CULTURAIS			
133920108.2199.0004	MODERNIZACAO E INFORMATIZACAO DE EQUIPAMENTOS CULTURAIS			
133920108.2249.0000	MANUTENCAO DE EQUIPAMENTOS CULTURAIS - MUNICIPIO	672.253,79		672.253,79
133920108.2249.0002	MANUTENCAO DE EQUIPAMENTOS CULTURAIS - MUNICIPIO	672.253,79		672.253,79
133920115.0000.0000	INTEGRACAO CULTURA, ARTE, CIENCIA E ESPO	3.359.300,68	92.391,64	3.451.692,32
133920115.1408.0000	CONSTRUCAO DO CUCA - SER V - OP	3.071.995,09		3.071.995,09
133920115.1408.0005	CONSTRUCAO DO CUCA - SER V - OP	3.071.995,09		3.071.995,09
133920115.1408.0006	CONSTRUCAO DO CUCA - SER VI - OP			
133920115.2227.0000	MANUTENCAO DO CUCA - SER I - OP	287.305,59	92.391,64	379.697,23
133920115.2227.0013	MANUTENCAO DO CUCA - SER I - OP	287.305,59		287.305,59
133920115.2227.0022	EQUIPAMENTO DO CUCA - SER I		92.391,64	92.391,64
136950000.0000.0000	TURISMO	5.339.710,49		5.339.710,49
136950060.0000.0000	DESENVOLVIMENTO DO TURISMO	5.339.710,49		5.339.710,49
136950060.1067.0000	REVEILLON - MUNICIPIO	5.339.710,49		5.339.710,49
136950060.1067.0002	REVEILLON - MUNICIPIO	5.139.710,49		5.139.710,49
136950060.1067.0004	NATAL DE FORTALEZA - MUNICIPIO	200.000,00		200.000,00
	T O T A L	30.055.283,70	1.162.585,52	31.217.869,22

**CONSOLIDAÇÃO
PROGRAMA DE TRABALHO DO GOVERNO**

Exercício de 2010

ANEXO 8

DEMONSTRATIVO DAS DESPESAS POR FUNCAO, SUBFUNCAO, PROGRAMA, PROJETOS E ATIVIDADES

CODIGO	E S P E C I F I C A C A O	ORDINARIO	VINCULADO	T O T A L
14000000.0000.0000	DIREITOS DA CIDADANIA	21.011.848,14	830.753,92	21.842.602,06
141220000.0000.0000	ADMINISTRACAO GERAL	20.170.103,14	153.421,71	20.323.524,85
141220002.0000.0000	APOIO ADMINISTRATIVO	19.989.891,54		19.989.891,54
141220002.2002.0000	MANUTENCAO DOS SERVICOS ADMINISTRATIVOS - MUNICIPIO	11.190.416,00		11.190.416,00
141220002.2002.0031	MANUTENCAO DOS SERVICOS ADMINISTRATIVOS - MUNICIPIO	11.190.416,00		11.190.416,00
141220002.2006.0000	RACIONALIZACAO E INFORMATIZACAO - MUNICIPIO			
141220002.2006.0021	RACIONALIZACAO E INFORMATIZACAO - MUNICIPIO			
141220002.2014.0000	REMUNERACAO DE PESSOAL ATIVO DO MUNICIPIO E ENCARGOS SOC	8.799.475,54		8.799.475,54
141220002.2014.0032	REMUNERACAO DE PESSOAL ATIVO DO MUNICIPIO E ENCARGOS SO	8.799.475,54		8.799.475,54
141220123.0000.0000	GESTAO DA POLITICA DE DIREITOS HUMANOS	180.211,60	153.421,71	333.633,31
141220123.2288.0000	ARTICULCAO DAS REDES DE PROMOCAO, DEFESA E DIFUSAO DE DI			
141220123.2288.0001	ARTICULCAO DAS REDES DE PROMOCAO, DEFESA E DIFUSAO DE D			
141220123.2289.0000	CENTRAL DE LIBRAS - MUNICIPIO - EP	180.211,60	153.421,71	333.633,31
141220123.2289.0001	ASSESSORAMENTO E PLANEJAMENTO DA POLITICA MUNICIPAL PAR			
141220123.2289.0002	ASSESSORAMENTO E PLANEJAMENTO DA POLITICA MUNICIPAL PAR	31.250,00	148.861,00	180.111,00
141220123.2289.0003	ASSESSORAMENTO PLENAJ.POLITICA MUNICIPAL DIVERS.SEXUAL-	125.000,00	1.457,62	126.457,62
141220123.2289.0004	ASSESSORAMENTO E PLANEJAMENTO DA POLITICA MUNICIPAL PAR			
141220123.2289.0005	ASSESSORAMENTO E PLANEJAMENTO DA POLITICA MUNICIPAL PAR		3.103,09	3.103,09
141220123.2289.0006	CENTRAL DE LIBRAS - MUNICIPIO - EP	23.961,60		23.961,60
142430000.0000.0000	ASSISTENCIA A CRIANCA E AO ADOLESCENTE	378.649,84		378.649,84
142430071.0000.0000	VIVER PROTECAO ESPECIAL A CRICANCA E ADO	378.649,84		378.649,84
142430071.2109.0000	MANUTENCAO DO CONSELHO TUTELAR - SER I	378.649,84		378.649,84
142430071.2109.0001	MANUTENCAO DO CONSELHO TUTELAR - SER I	62.797,62		62.797,62
142430071.2109.0002	MANUTENCAO DO CONSELHO TUTELAR - SER II	82.143,25		82.143,25
142430071.2109.0003	MANUTENCAO DO CONSELHO TUTELAR - SER III	68.377,60		68.377,60
142430071.2109.0004	MANUTENCAO DO CONSELHO TUTELAR - SER IV	69.129,84		69.129,84
142430071.2109.0005	MANUTENCAO DO CONSELHO TUTELAR - SER V	45.364,11		45.364,11
142430071.2109.0006	MANUTENCAO DO CONSELHO TUTELAR - SER VI	50.837,42		50.837,42
142430071.2109.0007	MANUTENCAO DO CONSELHO TUTELAR - SERCEFOP			
142430071.2109.0008	MANUTENCAO DO CONSELHO MUNICIPAL DE DEFESA DOS DIREITOS			
142430071.2109.0009	REALIZACAO DE ELEICAO DE CONSELHEIROS TUTELARES - MUNIC			
142440000.0000.0000	ASSISTENCIA COMUNITARIA	36.000,00		36.000,00
142440075.0000.0000	EDUCACAO POLITICA E CIDADANIA	36.000,00		36.000,00
142440075.2116.0000	CAPACITACAO PROFISSIONAL DE TRABALHADORES - MUNICIPIO -	36.000,00		36.000,00
142440075.2116.0001	CAPACITACAO PROFISSIONAL DE TRABALHADORES - MUNICIPIO -	36.000,00		36.000,00
144220000.0000.0000	DIREITOS INDIVIDUAIS, COLETIVOS E DIFUSO	427.095,16	677.332,21	1.104.427,37
144220003.0000.0000	GESTAO POLITICA E ADMINISTRATIVA			
144220003.1438.0000	REALIZACAO DE CONSULTAS PLEBISCITARIAS E REFERENDARIAS -			
144220003.1438.0001	REALIZACAO DE CONSULTAS PLEBISCITARIAS E REFERENDARIAS			
144220088.0000.0000	DEFESA DO CONSUMIDOR			
144220088.2139.0000	APOIO A ORGANIZACAO COMUNITARIA - MUNICIPIO			
144220088.2139.0001	APOIO A ORGANIZACAO COMUNITARIA - MUNICIPIO			
144220088.2139.0002	CAPACITACAO DE ATORES DAS RELACOES DE CONSUMO - MUNICIP			
144220088.2139.0003	GERACAO CONSCIENTE PARA O CONSUMO - MUNICIPIO			
144220088.2139.0004	MONITORAMENTO CIDADAO - MUNICIPIO			

**CONSOLIDAÇÃO
PROGRAMA DE TRABALHO DO GOVERNO**

Exercício de 2010

A N E X O 8

DEMONSTRATIVO DAS DESPESAS POR FUNCAO, SUBFUNCAO, PROGRAMA, PROJETOS E ATIVIDADES

CODIGO	E S P E C I F I C A C A O	ORDINARIO	VINCULADO	T O T A L
144220088.2149.0000	APOIO AOS SERVIDORES DE PROTECAO E DEFESA DOS DIREITOS D			
144220088.2149.0001	APOIO AOS SERVIDORES DE PROTECAO E DEFESA DOS DIREITOS			
144220107.0000.0000	EDUCACAO PARA O CONSUMO, INSTRUMENTO DE	5.760,00		5.760,00
144220107.2198.0000	APRENDENDO E ENSINANDO NOVOS DIREITOS - MUNICIPIO	5.760,00		5.760,00
144220107.2198.0001	APRENDENDO E ENSINANDO NOVOS DIREITOS - MUNICIPIO			
144220107.2198.0002	RELEITURAS DAS RELACOES DE CONSUMO - MUNICIPIO			
144220107.2198.0004	DESVENDANDO DEMANDAS E COMPORTAMENTOS DOS CONSUMIDORES			
144220107.2198.0005	INFORMANDO E MOBILIZANDO CONSUMIDORES - MUNICIPIO	5.760,00		5.760,00
144220119.0000.0000	PROGRAMA INTEGRADO DE POLITICAS PUBLICAS			
144220119.1454.0000	APOIO AS ACOES DE GERACAO DE EMPREGO E RENDA DE JOVENS -			
144220119.1454.0001	APOIO AS ACOES DE GERACAO DE EMPREGO E RENDA DE JOVENS			
144220119.1454.0002	JOVEM APRENDIZ - MUNICIPIO			
144220119.1455.0000	REALIZACOES E APOIO AS ACOES DE FORMACAO E PARTICIPACAO			
144220119.1455.0001	REALIZACOES E APOIO AS ACOES DE FORMACAO E PARTICIPACAO			
144220120.0000.0000	GESTAO DA POLITICA DE JUVENTUDE	421.335,16	677.332,21	1.098.667,37
144220120.1456.0000	REALIZACAO DE FORUNS E CONFERENCIAS DE JUVENTUDE - MUNIC			
144220120.1456.0001	REALIZACAO DE FORUNS E CONFERENCIAS DE JUVENTUDE - MUNI			
144220120.2280.0000	APOIO A CASA DO ESTUDANTE - MUNICIPIO - EP	421.335,16	677.332,21	1.098.667,37
144220120.2280.0001	ASSESSORAMENTO E DESENVOLVIMENTO DAS POLITICAS PUBLICAS	421.335,16	677.332,21	1.098.667,37
144220120.2280.0002	APOIO A CASA DO ESTUDANTE - MUNICIPIO - EP			
144220120.2280.0003	APOIO A CASA DO ESTUDANTE - MUNICIPIO - EP			
144220120.2280.0004	APOIO AO CENTRO ESTUDANTAL CEARENSE - SESC - MUNICIPIO			
144220120.2280.0005	APOIO A UNIAO CEARENSE DOS ESTUDANTES SECUNDARISTAS - U			
144220120.2280.0006	APOIO A UNIAO DOS ESTUDANTES SECUNDARISTAS DE FORTALEZA			
144220120.2280.0007	APOIO A ASSOCIACAO DOS MORADORES DO PARQUE SAO JOSE - M			
144220120.2281.0000	MANUTENCAO DO CONSELHO MUNICIPAL DE JUVENTUDE - MUNICIPI			
144220120.2281.0001	MANUTENCAO DO CONSELHO MUNICIPAL DE JUVENTUDE - MUNICIP			
144220120.2282.0000	FORTELECIMENTO DA CAPACIDADE INSTITUCIONAL DA POLITICA D			
144220120.2282.0001	FORTELECIMENTO DA CAPACIDADE INSTITUCIONAL DA POLITICA			
144220124.0000.0000	PROMOCAO DOS DIREITOS HUMANOS			
144220124.2290.0000	APOIO A ASSOCIACAO BENEFICENTE CULTURAL E RECREATIVA DE			
144220124.2290.0001	ATENDIMENTO A VITIMA DE VIOLENCIA - MUNICIPIO			
144220124.2290.0002	APOIO A ASSOCIACAO BENEFICENTE CULTURAL E RECREATIVA DE			
144220124.2291.0000	APOIO AO CENTRO DE DEFESA DA VIDA HERBERT DE SOUZA - CDV			
144220124.2291.0001	PROMOCAO DOS DIREITOS HUMANOS - MUNICIPIO - OP			
144220124.2291.0002	APOIO AO CENTRO DE DEFESA DA VIDA HERBERT DE SOUZA - CD			
144220124.2291.0003	APOIO AO CENTRO DE DEFESA E PROMOCAO DOS DIREITOS HUMAN			
	T O T A L	21.011.848,14	830.753,92	21.842.602,06

**CONSOLIDAÇÃO
PROGRAMA DE TRABALHO DO GOVERNO**

Exercício de 2010

A N E X O 8

DEMONSTRATIVO DAS DESPESAS POR FUNCAO, SUBFUNCAO, PROGRAMA, PROJETOS E ATIVIDADES

CODIGO	E S P E C I F I C A C A O	ORDINARIO	VINCULADO	T O T A L
15000000.0000.0000	URBANISMO	408.692.691,67	22.578.400,54	431.271.092,21
151220000.0000.0000	ADMINISTRACAO GERAL	353.943,21		353.943,21
151220018.0000.0000	GESTAO DA POLITICA DE DESENVOLVIMENTO UR			
151220018.1436.0000	PROMOCOES DE FORUNS, SEMINARIOS, CONFERENCIAS DE INTERES			
151220018.1436.0001	PROMOCOES DE FORUNS, SEMINARIOS, CONFERENCIAS DE INTERE			
151220018.1436.0002	ELABORACAO DE PLANOS, PROJETOS E PESQUISA PARA EVENTOS			
151220067.0000.0000	DESENVOLVIMENTO DOS SERVICOS PUBLICOS	353.943,21		353.943,21
151220067.2014.0000	REMUNERACAO DE PESSOAL ATIVO DO MUNICIPIO E ENCARGOS SOC	169.723,60		169.723,60
151220067.2014.0001	REMUNERACAO DE PESSOAL ATIVO DO MUNICIPIO E ENCARGOS SO	169.723,60		169.723,60
151220067.2148.0000	MANUTENCAO DO NUCLEO DE GESTAO ENERGETICA - MUNICIPIO	184.219,61		184.219,61
151220067.2148.0001	MANUTENCAO DO NUCLEO DE GESTAO ENERGETICA - MUNICIPIO	184.219,61		184.219,61
151250000.0000.0000	NORMALIZACAO E FISCALIZACAO	492.820,48		492.820,48
151250125.0000.0000	PROGRAMA DE MELHORIA DA QUALIDADE DE OBR	492.820,48		492.820,48
151250125.1476.0000	MELHORIA DOS PROCESSOS DE FISCALIZACAO DE OBRAS - QUALIF	489.145,48		489.145,48
151250125.1476.0001	MELHORIA DOS PROCESSOS DE FISCALIZACAO DE OBRAS - QUALI			
151250125.1476.0002	MELHORIA DOS PROCESSOS DE FISCALIZACAO DE OBRAS - QUALI			
151250125.1476.0003	GERENCIAMENTO E SUPERVISAO DE OBRAS - MUNICIPIO	489.145,48		489.145,48
151250125.2306.0000	CAPACITACAO DE SERVIDORES - QUALIFOR - MUNICIPIO	3.675,00		3.675,00
151250125.2306.0001	CAPACITACAO DE SERVIDORES - QUALIFOR - MUNICIPIO	3.675,00		3.675,00
151250125.2306.0002	CAPACITACAO DE SERVIDOR - QUALIFOR - SERCEF			
151250125.2306.0003	CAPACITACAO DE SERVIDORES - QUALIFOR - SER I			
151250125.2306.0004	CAPACITACAO DE SERVIDORES - QUALIFOR - SER II			
151250125.2306.0005	CAPACITACAO DE SERVIDORES - QUALIFOR - SER III			
151250125.2306.0006	CAPACITACAO DE SERVIDORES - QUALIFOR - SER IV			
151250125.2306.0007	CAPACITACAO DE SERVIDORES - QUALIFOR - SER V			
151250125.2306.0008	CAPACITACAO DE SERVIDORES - QUALIFOR - SER VI			
151270000.0000.0000	ORDENAMENTO TERRITORIAL	5.812,79		5.812,79
151270017.0000.0000	GESTAO URBANA	5.812,79		5.812,79
151270017.1011.0000	ATUALIZACAO E COMPLEMENTACAO DA LEGISLACAO URBANA - MUNI			
151270017.1011.0001	ATUALIZACAO E COMPLEMENTACAO DA LEGISLACAO URBANA - MUN			
151270017.2033.0000	SISTEMA DE INFORMACOES ESTATISTICAS - MUNICIPIO			
151270017.2033.0009	SISTEMA DE INFORMACOES ESTATISTICAS - MUNICIPIO			
151270017.2033.0010	SISTEMA DE INFORMACOES ESTATISTICA - MUNICIPIO			
151270017.2034.0000	CONTROLE DE USO E OCUPACAO DO SOLO - MUNICIPIO	5.812,79		5.812,79
151270017.2034.0008	CONTROLE DE USO E OCUPACAO DO SOLO - MUNICIPIO	5.812,79		5.812,79
151270018.0000.0000	GESTAO DA POLITICA DE DESENVOLVIMENTO UR			
151270018.1012.0000	IDENTIFICACAO DE AREAS PARA PROJETOS DE OPERACOES URBANA			
151270018.1012.0001	IDENTIFICACAO DE AREAS PARA PROJETOS DE OPERACOES URBAN			
151270018.1012.0002	IDENTIFICACAO DE AREAS PARA UTILIZACAO DO DIREITO DE PR			
151270018.2321.0000	MELHORIA DA QUALIDADE DA PAVIMENTACAO ASFALTICA - MUNICI			
151270018.2321.0001	MELHORIA DA QUALIDADE DA PAVIMENTACAO ASFALTICA - MUNIC			
151270125.0000.0000	PROGRAMA DE MELHORIA DA QUALIDADE DE OBR			
151270125.2321.0000	MELHORIA DA QUALIDADE DA PAVIMENTACAO ASFALTICA - MUNICI			
151270125.2321.0001	MELHORIA DA QUALIDADE DA PAVIMENTACAO ASFALTICA - MUNIC			
154510000.0000.0000	INFRA-ESTRUTURA URBANA	120.945.024,67	22.578.400,54	143.523.425,21

**CONSOLIDAÇÃO
PROGRAMA DE TRABALHO DO GOVERNO**

Exercício de 2010

A N E X O 8

DEMONSTRATIVO DAS DESPESAS POR FUNCAO, SUBFUNCAO, PROGRAMA, PROJETOS E ATIVIDADES

CODIGO	E S P E C I F I C A C A O	ORDINARIO	VINCULADO	T O T A L
154510023.0000.0000	INFRA-ESTRUTURA URBANA	17.063.878,44	22.578.400,54	39.642.278,98
154510023.1013.0000	PROJETOS URBANISTICOS DE AREAS PRIORITARIAS - MUNICIPIO			
154510023.1013.0001	PROJETOS URBANISTICOS DE AREAS PRIORITARIAS - MUNICIPIO			
154510023.1014.0000	PROJETOS DE INFRA-ESTRUTURA URBANA - MUNICIPIO	2.110.769,45	53.974,66	2.164.744,11
154510023.1014.0001	PROJETOS DE INFRA-ESTRUTURA URBANA - MUNICIPIO	2.110.769,45	53.974,66	2.164.744,11
154510023.1081.0000	URBANIZACAO DE AREAS - SER I	5.345.660,60	135.148,59	5.480.809,19
154510023.1081.0001	URBANIZACAO DE AREAS - SER I	586.902,44		586.902,44
154510023.1081.0002	URBANIZACAO DE AREAS - SER II			
154510023.1081.0003	URBANIZACAO DE AREAS - SER III			
154510023.1081.0004	URBANIZACAO DE AREAS - SER IV			
154510023.1081.0005	URBANIZACAO DE AREAS - SER V			
154510023.1081.0006	URBANIZACAO DE AREAS - SER VI			
154510023.1081.0008	URBANIZACAO DE AVENIDAS - SER I	149.780,00		149.780,00
154510023.1081.0009	URBANIZACAO DE AVENIDAS - SER II	14.799,64		14.799,64
154510023.1081.0010	URBANIZACAO DE AVENIDAS - SER III			
154510023.1081.0011	URBANIZACAO DE AVENIDAS - SER IV			
154510023.1081.0012	URBANIZACAO DE AVENIDAS - SER V			
154510023.1081.0013	URBANIZACAO DE AVENIDAS - SER VI	13.514,97	135.148,59	148.663,56
154510023.1081.0015	URBANIZACAO DE PRACAS - SER I	307.165,55		307.165,55
154510023.1081.0016	URBANIZACAO DE PRACAS - SER II	591.800,98		591.800,98
154510023.1081.0017	URBANIZACAO DE PRACAS - SER III	439.415,53		439.415,53
154510023.1081.0018	URBANIZACAO DE PRACAS - SER IV	105.648,29		105.648,29
154510023.1081.0019	URBANIZACAO DE PRACAS - SER V	1.617.173,58		1.617.173,58
154510023.1081.0020	URBANIZACAO DE PRACAS - SER VI	612.985,18		612.985,18
154510023.1081.0022	URBANIZACAO DE PARQUES - SER I			
154510023.1081.0023	IMPLANTACAO DE PARQUE - SER III			
154510023.1081.0024	URBANIZACAO DE LAGOAS - SER V			
154510023.1081.0025	URBANIZACAO DE LAGOAS - SER VI			
154510023.1081.0027	URBANIZACAO DE AREAS - SER III - OP			
154510023.1081.0028	URBANIZACAO DE AREAS - SER V - OP			
154510023.1081.0030	URBANIZACAO DE LAGOA - SER I - OP			
154510023.1081.0033	URBANIZACAO DE PRACAS - SER V - OP			
154510023.1081.0034	URBANIZACAO DE LAGOAS - SER IV - OP			
154510023.1081.0037	CONCLUSAO DE POLO DE LAZER - SER I - OP			
154510023.1081.0038	RECUPERACAO DE LAGOA - SER VI - OP			
154510023.1081.0039	REFORMA DA PRACA DO MARUPIARA E DA QUADRA ABEL PINTO NO	70.000,00		70.000,00
154510023.1081.0040	REFORMA DA PRACA MONTENEGRO ENFRETE A RUA MISTER ROCHA			
154510023.1081.0041	REFORMA DA PRACA UV-8 - CONJ. CEARA - SER V - EP			
154510023.1081.0042	REFORMA DA PRACA DO COLEGIO JOSE MILITAO (UV11) ENTRE A			
154510023.1081.0043	REFORMA DA PRACA RENASCER DIAS MACEDO - SER VI - EP			
154510023.1081.0044	REFORMA DA PRACA NA AV. PEDRO DANTAS - DIAS MACEDO - SE			
154510023.1081.0045	REFORMA E AMPLIACAO DA PRACA CENTRAL DA CIDADE 2000 - S			
154510023.1081.0046	URBANIZACAO DO CANAL DE SAO GERARDO - SER I - EP			
154510023.1081.0047	RECUPERACAO DO DIQUE DE PROTECAO DO RIACHO NOS CONDOMIN			
154510023.1081.0048	REFORMA DA PRACA SAO FRANCISCO - SER II - EP	121.761,46		121.761,46

**CONSOLIDAÇÃO
PROGRAMA DE TRABALHO DO GOVERNO**

Exercício de 2010

A N E X O 8

DEMONSTRATIVO DAS DESPESAS POR FUNCAO, SUBFUNCAO, PROGRAMA, PROJETOS E ATIVIDADES

CODIGO	E S P E C I F I C A C A O	ORDINARIO	VINCULADO	T O T A L
154510023.1081.0049	URBANIZACAO DE PRACAS - PRACA NOVO LAR - MONDUBIM - SER			
154510023.1081.0050	URBANIZACAO DE POLO DE LAZER - SER VI			
154510023.1081.0051	URBANIZACAO DE PRACAS - PRACA SAO JOSE - BAIRRO COLONIA			
154510023.1081.0052	REFORMA DA PRACA NOSSA SENHORA DE APARECIDA NO BAIRRO J			
154510023.1081.0053	CONSTRUCAO E URBANIZACAO DE UM CALCADAO LOCALIZADO ENTR			
154510023.1081.0054	IMPLANTACAO DE PISTA DE COOPER DA AV. I CONJ. JOSE WALT			
154510023.1081.0055	URBANIZACAO DE PRACAS - REFORMA DA PRACA SAO PIO X - PA	40.000,00		40.000,00
154510023.1081.0056	REFORMA DA PRACA NO CONJUNTO RESIDENCIAL BANDEIRANTES			
154510023.1081.0057	URBANIZACAO DE PRACAS - REFORMA DA MAUA - PAN AMERICANO	74.990,36		74.990,36
154510023.1081.0058	REFORMA DA PRACA DO CONJUNTO AQUI FICO - ENEAS ARRUDA -			
154510023.1081.0059	REFORMA DA PRACA DO CONJUNTO ALMIRANTE TAMANDARE - SER			
154510023.1081.0060	REFORMA DA PRACA CORACAO DE JESUS NO CENTRO - EP			
154510023.1081.0061	REFORMA DA PRACA NA SAO FIDELIS COM GETULIO VARGAS - SE			
154510023.1081.0062	URBANIZACAO DA PRACA DA RUA N COM A RUA O - VILA VELHA			
154510023.1081.0063	REFORMA PRACA NA AV ZEZE DIOGO COM PROF. HERRIQUE FIRME			
154510023.1081.0064	CONSTRUCAO DE PRACA NO CONJ. JARDIM FLUMINENSE - SER V			
154510023.1081.0065	CONSTRUCAO DE PRACA NO PARQUE SANTA ROSA - SER V - EP			
154510023.1081.0066	CONSTRUCAO DE PRACA NO CAMPO DO ASA - SER V - EP			
154510023.1081.0067	REFORMA DA PRACA GRUPO DA PAZ 4º ETAPA CONJ. CEARA (ENT			
154510023.1081.0068	CONSTRUCAO DA PRACA NA RUA C (RUA E E F) JARDIM PRIMAVE			
154510023.1081.0069	REFORMA DAS PRACINHAS DAS ALAMEDAS ANA ELISA, ELIANE LU			
154510023.1081.0070	REFORMA DA PRACA ONOFRE DE LIMA - CIDADE 2000 - SER II			
154510023.1081.0071	REFORMA DA PRACA DO COUTO FERNANDES (AL LADO DA AV. JOS			
154510023.1081.0072	URBANIZACAO DA AREA DE ENTRADA DO B. BOM JARDIM (ENTRE			
154510023.1081.0073	REFORMA DAS PRACA OBED SARAIVA CRISTO REDENTOR - SER I			
154510023.1081.0074	REFORMA DA PRACA FREI GALVAO - SER IV - EP	299.999,08		299.999,08
154510023.1081.0075	REFORMA E URBANIZACAO A PRACA SEN. CARLOS JEREISSATI MO			
154510023.1081.0081	REFORMA E URBANIZACAO DE PRACAS - SER IV - OP	299.723,54		299.723,54
154510023.1081.0155	URBANIZACAO DE PARQUES - SER II			
154510023.1404.0000	REQUALIFICACAO DO CENTRO DA CIDADE - SERCEFOR	212.896,21		212.896,21
154510023.1404.0001	REQUALIFICACAO DO CENTRO DA CIDADE - SERCEFOR	212.896,21		212.896,21
154510023.1406.0000	CONSTRUCAO DE CICLOVIAS - SER V			
154510023.1406.0002	CONSTRUCAO DE CICLOVIAS - SER V			
154510023.1484.0000	URBANIZACAO DA ORLA MARITIMA - BARRA DO CEARA - SER I	3.939.617,97	5.420.122,39	9.359.740,36
154510023.1484.0001	URBANIZACAO DA ORLA MARITIMA - BARRA DO CEARA - SER I			
154510023.1484.0002	REQUALIFICACAO E URBANIZACAO DA PRAIA DE IRACEMA - SER	3.357.385,24	4.795.909,99	8.153.295,23
154510023.1484.0003	REQUALIFICACAO E URBANIZACAO DA AV. BEIRA MAR - SER II	582.232,73	624.212,40	1.206.445,13
154510023.1484.0004	REQUALIFICACAO URBANO AMBIENTAL DO LITORAL LESTE - SER			
154510023.1486.0000	URBANIZACAO PROJETO VILA DO MAR - SER I	5.423.456,03	16.598.878,49	22.022.334,52
154510023.1486.0001	URBANIZACAO PROJETO VILA DO MAR - SER I	5.423.456,03	16.598.878,49	22.022.334,52
154510023.1491.0000	PRACA DA JUVENTUDE - SER I	31.478,18	370.276,41	401.754,59
154510023.1491.0001	PRACA DA JUVENTUDE - SER I			
154510023.1491.0002	PRACA DA JUVENTUDE - SER II			
154510023.1491.0003	PRACA DA JUVENTUDE - SER III	3.351,68	39.425,71	42.777,39
154510023.1491.0004	PRACA DA JUVENTUDE - SER IV			

**CONSOLIDAÇÃO
PROGRAMA DE TRABALHO DO GOVERNO**

Exercício de 2010

A NEXO 8

DEMONSTRATIVO DAS DESPESAS POR FUNCAO, SUBFUNCAO, PROGRAMA, PROJETOS E ATIVIDADES

CODIGO	E S P E C I F I C A C A O	ORDINARIO	VINCULADO	T O T A L
154510023.1491.0005	PRACA DA JUVENTUDE - SER V			
154510023.1491.0006	PRACA DA JUVENTUDE - SER VI	28.126,50	330.850,70	358.977,20
154510023.1509.0000	URBANIZACAO DO PARQUE RAQUEL DE QUEIROZ - EP			
154510023.1509.0001	URBANIZACAO DO PARQUE RAQUEL DE QUEIROZ - EP			
154510063.0000.0000	INFRA-ESTRUTURA VIARIA	101.794.161,15		101.794.161,15
154510063.1110.0000	PERCURSOS URBANOS - SERCEFOP	5.748.721,52		5.748.721,52
154510063.1110.0001	AMPLIACAO DO SISTEMA VIARIO - SER I	118.882,47		118.882,47
154510063.1110.0002	AMPLIACAO DO SISTEMA VIARIO - SER II	213.880,02		213.880,02
154510063.1110.0003	AMPLIACAO DO SISTEMA VIARIO - SER III	71.595,00		71.595,00
154510063.1110.0004	AMPLIACAO DO SISTEMA VIARIO - SER IV	915.461,08		915.461,08
154510063.1110.0005	AMPLIACAO DO SISTEMA VIARIO - SER V	62.766,39		62.766,39
154510063.1110.0006	AMPLIACAO DO SISTEMA VIARIO - SER VI	218.696,08		218.696,08
154510063.1110.0007	PERCURSOS URBANOS - SERCEFOP			
154510063.1110.0009	AMPLIACAO DO SISTEMA VIARIO - SER III - OP			
154510063.1110.0010	AMPLIACAO DO SISTEMA VIARIO - SER V - OP	247.657,18		247.657,18
154510063.1110.0012	AMPLIACAO DO SISTEMA VIARIO - SER VI - OP			
154510063.1110.0014	PROJETO VIA EXPRESSA - SER I	565.556,12		565.556,12
154510063.1110.0015	RECUPERACAO DO SISTEMA VIARIO - SER V - OP	53.960,06		53.960,06
154510063.1110.0016	RECUPERACAO DO SISTEMA VIARIO - SER V	1.465.329,26		1.465.329,26
154510063.1110.0019	RECUPERACAO DO SISTEMA VIARIO - SERCEFOP	563.952,63		563.952,63
154510063.1110.0030	REFORMA DE CALCAMENTOS DAS ALAMEDAS DA CIDADE 2000 - SE			
154510063.1110.0032	PAVIMENTACAO DA RUA JURANDIR LEONEL ALENCAR (BR 116 / R			
154510063.1110.0095	RECUPERACAO DO SISTEMA VIARIO - SER IV			
154510063.1110.0096	RECUPERACAO DO SISTEMA VIARIO - SER III			
154510063.1110.0097	RECUPERACAO DO SISTEMA VIARIO - SER I	333.674,76		333.674,76
154510063.1110.0098	RECUPERACAO DO SISTEMA VIARIO - SER VI - OP			
154510063.1110.0099	RECUPERACAO DO SISTEMA VIARIO - SER - VI	917.310,47		917.310,47
154510063.1110.0100	CALCAMENTO DA RUA AMELIA ALVES BEZERRA SITUADA NO BAIR			
154510063.1110.0101	CALCAMENTO DA RUA UCRANIA SITUADA NO BAIRRO PASSARE - S			
154510063.1110.0102	CALCAMENTO DA RUA GEOVANE BATISTA MONTINNI SITUADA NO B			
154510063.1110.0103	CALCAMENTO DA RUA ROBERTO DE CARVALHO SITUADA NO BAIRRO			
154510063.1110.0104	PAVIMENTACAO POLIEDRICA DA RUA SANTA RITA GRANJA LISBOA			
154510063.1110.0105	PAVIMENTACAO DA RUA DO MERCADO - SER VI - EP			
154510063.1110.0106	PAVIMENTACAO DA RUA HUMBERTO RODRIGUES - SER V - EP			
154510063.1110.0107	PAVIMENTACAO EM PARALELEPIPEDO REJUNTADO COM ARGAMASSA			
154510063.1110.0108	PAVIMENTACAO EM PARALELEPIPEDO REJUNTADO COM ARGAMASSA			
154510063.1110.0109	PAVIMENTACAO EM PARALELEPIPEDO REJUNTADO COM ARGAMASSA			
154510063.1110.0110	CONSTRUCAO DA PONTE QUE LIGA A RUA VALE COSTA (ANT°.BEZ			
154510063.1110.0111	PAVIMENTACAO DA TRAVESSA SAO PEDRO (TRECHO ENTRE A AVE			
154510063.1110.0112	PAVIMENTACAO DE VIAS NA PRAIA DO FUTURO - SER II - EP			
154510063.1110.0113	PAVIMENTACAO DE VIAS NO CONJUNTO PALMEIRAS/JANGURUSSU -			
154510063.1110.0114	PAVIMENTACAO DA RUA ERICO VENEFRIDO MELO (TRECHO ENTRE			
154510063.1110.0115	PAVIMENTACAO DA RUA NORDICA (TRECHO ENTRE O N° 110 E N°			
154510063.1110.0116	PAVIMENTACAO DA TRAVESSA ALVARO CHAVES (TRECHO ENTRE A			
154510063.1110.0117	PAVIMENTACAO DA RUA OTILIA DE CARVALHO - SER VI - EP			

**CONSOLIDAÇÃO
PROGRAMA DE TRABALHO DO GOVERNO**

Exercício de 2010

A N E X O 8

DEMONSTRATIVO DAS DESPESAS POR FUNCAO, SUBFUNCAO, PROGRAMA, PROJETOS E ATIVIDADES

CODIGO	E S P E C I F I C A C A O	ORDINARIO	VINCULADO	T O T A L
154510063.1110.0118	PAVIMENTACAO DO CONJUNTO SANTA MARIA GORETI ITAPERI - S			
154510063.1110.0119	PAVIMENTACAO DA RUA FRANKLIN BEZERRA ITAPERI - SER V -			
154510063.1110.0120	PAVIMENTACAO DE RUAS NO BAIRRO VILA VELHA - SER I - EP			
154510063.1110.0122	PAVIMENTACAO DE VIAS NA SER V - SER V - EP			
154510063.1110.0123	PAVIMENTACAO DE RUAS NO PIRAMBU - SER I - EP			
154510063.1110.0124	PAVIMENTACAO DE RUAS NO TYROL - SER I - EP			
154510063.1110.0125	PAVIMENTACAO DA RUA CESAR FONSECA - SER II - EP			
154510063.1110.0126	REFORMA DA PAVIMENTACAO E DRENAGEM DA ALAMEDA DOS LIRIO			
154510063.1110.0127	PAVIMENTACAO E DRENAGEM DA RUA ROBERTO DE CARVALHO PASS			
154510063.1110.0129	PAVIMENTACAO DA RUA JOSE ABILIO (ENTRE AV. BRAGANCA E B			
154510063.1112.0000	LIMPEZA E DESOBSTRUCAO DE LAGOAS E CANAIS - SER I	15.768.724,33		15.768.724,33
154510063.1112.0001	AMPLIACAO DO SISTEMA DE DRENAGEM - SER I			
154510063.1112.0002	AMPLIACAO DO SISTEMA DE DRENAGEM - SER II			
154510063.1112.0004	AMPLIACAO DO SISTEMA DE DRENAGEM - SER IV			
154510063.1112.0005	AMPLIACAO DO SISTEMA DE DRENAGEM - SER V			
154510063.1112.0006	AMPLIACAO DO SISTEMA DE DRENAGEM - SER VI	1.363.206,78		1.363.206,78
154510063.1112.0007	RECUPERACAO DO SISTEMA DE DRENAGEM - SER I	769.468,42		769.468,42
154510063.1112.0008	RECUPERACAO DO SISTEMA DE DRENAGEM - SERCEFOR	614.155,74		614.155,74
154510063.1112.0009	RECUPERACAO DO SISTEMA DE DRENAGEM - SER III	1.689.372,04		1.689.372,04
154510063.1112.0010	RECUPERACAO DO SISTEMA DE DRENAGEM - SER IV	1.364.547,14		1.364.547,14
154510063.1112.0011	RECUPERACAO DO SISTEMA DE DRENAGEM - SER V	818.255,70		818.255,70
154510063.1112.0012	RECUPERACAO DO SISTEMA DE DRENAGEM - SER VI	699.313,99		699.313,99
154510063.1112.0013	LIMPEZA E DESOBSTRUCAO DE LAGOAS E CANAIS - SER I	1.298.999,32		1.298.999,32
154510063.1112.0014	LIMPEZA E DESOBSTRUCAO DE LAGOAS E CANAIS - SERCEFOR -			
154510063.1112.0015	AMPLIACAO DO SISTEMA DE DRENAGEM - SER V - OP			
154510063.1112.0016	RECUPERACAO DE CANAL - SER III - OP			
154510063.1112.0018	LIMPEZA E DESOBSTRUCAO DE LAGOAS E CANAIS - SER III - O	1.752.456,57		1.752.456,57
154510063.1112.0019	LIMPEZA E DESOBSTRUCAO DE LAGOAS E CANAIS - SER IV	913.440,25		913.440,25
154510063.1112.0020	LIMPEZA E DESOBSTRUCAO DE CANAIS - SER V	1.048.844,65		1.048.844,65
154510063.1112.0021	LIMPEZA E DESOBSTRUCAO DE LAGOAS E CANAIS - SER VI	1.946.584,80		1.946.584,80
154510063.1112.0024	RECUPERACAO DO SISTEMA DE DRENAGEM - SER V - OP	1.255.091,93		1.255.091,93
154510063.1112.0035	AMPLIACAO DO SISTEMA DE DRENAGEM - SER III - OP	234.987,00		234.987,00
154510063.1112.0036	DRENAGEM DA TRAVESSA 11 DE JULHO - SER I - EP			
154510063.1112.0037	RECUPERACAO DA DRENAGEM DA ALAMEDA ANA ELISA - CIDADE 2			
154510063.1116.0000	PROGRAMA DE TRANSPORTE URBANO - TRANSFOR - SER I	36.207.920,84		36.207.920,84
154510063.1116.0001	PROGRAMA DE TRANSPORTE URBANO - TRANSFOR - SER I	7.213.320,25		7.213.320,25
154510063.1116.0002	PROGRAMA DE TRANSPORTE URBANO - TRANSFOR - SER II	5.476.428,09		5.476.428,09
154510063.1116.0003	PROGRAMA DE TRANSPORTE URBANO - TRANSFOR - SER III	18.638.888,56		18.638.888,56
154510063.1116.0004	PROGRAMA DE TRANSPORTE URBANO - TRANSFOR - SER IV	4.879.283,94		4.879.283,94
154510063.1116.0005	PROGRAMA DE TRANSPORTE URBANO - TRANSFOR - SER V			
154510063.1116.0006	PROGRAMA DE TRANSPORTE URBANO - TRANSFOR - SER VI			
154510063.1116.0007	PROGRAMA DE TRANSPORTE URBANO - TRANSFOR - SERCEFOR			
154510063.1477.0000	PROGRAMA MOBILIDADE URBANA - PROMOB FORTALEZA - SERIV			
154510063.1477.0004	PROGRAMA MOBILIDADE URBANA - PROMOB FORTALEZA - SERIV			
154510063.2081.0000	OPERACIONALIZACAO DA USINA DE ASFALTO - MUNICIPIO	44.068.794,46		44.068.794,46

**CONSOLIDAÇÃO
PROGRAMA DE TRABALHO DO GOVERNO**

Exercício de 2010

A N E X O 8

DEMONSTRATIVO DAS DESPESAS POR FUNCAO, SUBFUNCAO, PROGRAMA, PROJETOS E ATIVIDADES

CODIGO	E S P E C I F I C A C A O	ORDINARIO	VINCULADO	T O T A L
154510063.2081.0001	OPERACIONALIZACAO DA USINA DE ASFALTO - MUNICIPIO	44.068.794,46		44.068.794,46
154510078.0000.0000	REVITALIZACAO DE ARBORIZACAO			
154510078.1466.0000	IMPLANTACAO DE SISTEMA DE IRRIGACAO DE PARQUES - SER I			
154510078.1466.0001	IMPLANTACAO DE SISTEMA DE IRRIGACAO DE PARQUES - SER I			
154510078.1466.0002	IMPLANTACAO DE SISTEMA DE IRRIGACAO DE PARQUES - SER II			
154510078.1466.0003	IMPLANTACAO DE SISTEMA DE IRRIGACAO DE PARQUES - SER II			
154510078.1466.0004	IMPLANTACAO DE SISTEMA DE IRRIGACAO DE PARQUES - SER IV			
154510078.1466.0005	IMPLANTACAO DE SISTEMA DE IRRIGACAO DE PARQUES - SER V			
154510078.1466.0006	IMPLANTACAO DE SISTEMA DE IRRIGACAO DE PARQUES - SER VI			
154510078.1466.0007	IMPLANTACAO DE SISTEMA DE IRRIGACAO DE PARQUES - SERCEF			
154510095.0000.0000	PROGRAMA DE REQUALIFICACAO URBANA COM IN	1.649.034,57		1.649.034,57
154510095.1355.0000	RECUPERACAO AMBIENTAL EM AREAS DE RISCO - SER I			
154510095.1355.0001	RECUPERACAO AMBIENTAL EM AREAS DE RISCO - SER I			
154510095.1355.0003	RECUPERACAO AMBIENTAL EM AREAS DE RISCO - SER III			
154510095.1355.0005	RECUPERACAO AMBIENTAL EM AREAS DE RISCO - SER V			
154510095.1356.0000	IMPLANTACAO DE INFRA-ESTRUTURA - SER I			
154510095.1356.0001	IMPLANTACAO DE INFRA-ESTRUTURA - SER I			
154510095.1356.0003	IMPLANTACAO DE INFRAESTRUTURA - SER III			
154510095.1356.0005	IMPLANTACAO DE INFRA-ESTRUTURA - SER V			
154510095.2265.0000	GERENCIAMENTO DAS ACOES DO PREURBIS - MUNICIPIO	1.649.034,57		1.649.034,57
154510095.2265.0001	GERENCIAMENTO DAS ACOES DO PREURBIS - MUNICIPIO	1.649.034,57		1.649.034,57
154510118.0000.0000	PROGRAMA MUNICIPAL DE DRENAGEM URBANA DE	437.950,51		437.950,51
154510118.1449.0000	AMPLIACAO E DESOBSTRUCAO DA REDE DE DRENAGEM URBANA - SE	996,84		996,84
154510118.1449.0001	AMPLIACAO E DESOBSTRUCAO DA REDE DE DRENAGEM URBANA - S			
154510118.1449.0002	AMPLIACAO E DESOBSTRUCAO DA REDE DE DRENAGEM URBANA - S	996,84		996,84
154510118.1449.0003	AMPLIACAO E DESOBSTRUCAO DA REDE DE DRENAGEM URBANA - S			
154510118.1449.0004	AMPLIACAO E DESOBSTRUCAO DA REDE DE DRENAGEM URBANA - S			
154510118.1449.0005	AMPLIACAO E DESOBSTRUCAO DA REDE DE DRENAGEM URBANA - S			
154510118.1449.0006	AMPLIACAO E DESOBSTRUCAO DA REDE DE DRENAGEM URBANA - S			
154510118.1449.0007	AMPLIACAO E DESOBSTRUCAO DA REDE DE DRENAGEM URBANA - S			
154510118.1449.0008	DRENAGEM DA RUA HERCULES - MONTESE - SER IV - EP			
154510118.2279.0000	PROJETOS DE INFRA-ESTRUTURA URBANA - DRENURB - MUNICIPIO	436.953,67		436.953,67
154510118.2279.0001	PROJETOS DE INFRA-ESTRUTURA URBANA - DRENURB - MUNICIPI	436.953,67		436.953,67
154510131.0000.0000	PAC DA MOBILIDADE URBANA			
154510131.1504.0000	DINAMIZACAO DOS CORREDORES DE TRANSPORTE - IMPLANTACAO D			
154510131.1504.0002	DINAMIZACAO DOS CORREDORES DE TRANSPORTE - IMPLANTACAO			
154510131.1504.0003	DINAMIZACAO DOS CORREDORES DE TRANSPORTE - IMPLANTACAO			
154510131.1504.0004	DINAMIZACAO DOS CORREDORES DE TRANSPORTE - IMPLANTACAO			
154510131.1504.0006	DINAMIZACAO DOS CORREDORES DE TRANSPORTE - IMPLANTACAO			
154520000.0000.0000	SERVICOS URBANOS	252.476.177,94		252.476.177,94
154520063.0000.0000	INFRA-ESTRUTURA VIARIA			
154520063.1477.0000	PROGRAMA MOBILIDADE URBANA - PROMOB FORTALEZA - SER I			
154520063.1477.0001	PROGRAMA MOBILIDADE URBANA - PROMOB FORTALEZA - SER I			
154520063.1477.0002	PROGRAMA MOBILIDADE URBANA - PROMOB FORTALEZA - SER II			
154520063.1477.0003	PROGRAMA MOBILIDADE URBANA - PROMOB FORTALEZA - SER III			

**CONSOLIDAÇÃO
PROGRAMA DE TRABALHO DO GOVERNO**

Exercício de 2010

A N E X O 8

DEMONSTRATIVO DAS DESPESAS POR FUNCAO, SUBFUNCAO, PROGRAMA, PROJETOS E ATIVIDADES

CODIGO	E S P E C I F I C A C A O	ORDINARIO	VINCULADO	T O T A L
154520063.1477.0005	PROGRAMA MOBILIDADE URBANA - PROMOB FORTALEZA - SER V			
154520063.1477.0006	PROGRAMA MOBILIDADE URBANA - PROMOB FORTALEZA - SER VI			
154520063.1477.0007	PROGRAMA MOBILIDADE URBANA - PROMOB FORTALEZA - SERCEFO			
154520063.1477.0008	PROGRAMA MOBILIDADE URBANA - PROMOB FORTALEZA - MUNICIP			
154520066.0000.0000	FORTALEZA LIMPA E BELA	153.706.989,51		153.706.989,51
154520066.1162.0000	IMPLANTACAO DE POSTO DE RECICLAGEM DE RESIDUOS SOLIDO -			
154520066.1162.0002	IMPLANTACAO DE POSTO DE RECICLAGEM DE RESIDUOS SOLIDO -			
154520066.1162.0003	IMPLANTACAO DE POSTO DE RECICLAGEM DE RESIDUOS SOLIDOS			
154520066.1162.0005	IMPLANTACAO DE POSTO DE RECICLAGEM DE RESIDUOS SOLIDO -			
154520066.1162.0006	IMPLANTACAO DE POSTO DE RECICLAGEM DE RESIDUOS SOLIDO -			
154520066.1162.0007	IMPLANTACAO DE POSTO DE RECICLAGEM DE RESIDUOS SOLIDO -			
154520066.1162.0008	CONSTRUCAO DE CENTRO DE RECICLAGEM - SER VI - OP			
154520066.1162.0009	CONSTRUCAO DE GALPAO PARA APOIO DOS CATADORES DE MATERI			
154520066.1162.0010	IMPLANTACAO DE POSTO DE RECICLAGEM DE RESIDUOS SOLIDOS			
154520066.1467.0000	CONSTRUCAO E REFORMA DE PREDIOS DAS ZONAS GERADORAS DE L			
154520066.1467.0001	CONSTRUCAO E REFORMA DE PREDIOS DAS ZONAS GERADORAS DE			
154520066.1467.0002	CONSTRUCAO E REFORMA DE PREDIOS DAS ZONAS GERADORAS DE			
154520066.1467.0003	CONSTRUCAO E REFORMA DE PREDIOS DAS ZONAS GERADORAS DE			
154520066.1467.0004	CONSTRUCAO E REFORMA DE PREDIOS DAS ZONAS GERADORAS DE			
154520066.1467.0005	CONSTRUCAO E REFORMA DE PREDIOS DAS ZONAS GERADORAS DE			
154520066.1467.0006	CONSTRUCAO E REFORMA DE PREDIOS DAS ZONAS GERADORAS DE			
154520066.2084.0000	MANUTENCAO DA LIMPEZA URBANA - SER I	153.706.989,51		153.706.989,51
154520066.2084.0001	MANUTENCAO DA LIMPEZA URBANA - SER I	95.414,83		95.414,83
154520066.2084.0002	MANUTENCAO DA LIMPEZA URBANA - SER II - OP	229.923,20		229.923,20
154520066.2084.0003	MANUTENCAO DA LIMPEZA URBANA - SER III	79.663,42		79.663,42
154520066.2084.0004	MANUTENCAO DA LIMPAZA URBANA - SER IV	146.406,57		146.406,57
154520066.2084.0005	MANUTENCAO DA LIMPAZA URBANA - SER V	133.044,57		133.044,57
154520066.2084.0006	MANUTENCAO DA LIMPEZA URBANA - SER VI - OP	116.186,89		116.186,89
154520066.2084.0007	MANUTENCAO DA LIMPEZA URBANA - SER I	21.473.777,77		21.473.777,77
154520066.2084.0008	MANUTENCAO DA LIMPEZA URBANA - SER II	28.808.449,21		28.808.449,21
154520066.2084.0009	MANUTENCAO DA LIMPEZA URBANA - SER III	16.118.976,27		16.118.976,27
154520066.2084.0010	MANUTENCAO DA LIMPEZA URBANA - SER IV	13.939.788,30		13.939.788,30
154520066.2084.0011	MANUTENCAO DA LIMPEZA URBANA - SER V	21.259.362,02		21.259.362,02
154520066.2084.0012	MANUTENCAO DA LIMPEZA URBANA - SER VI	25.373.953,21		25.373.953,21
154520066.2084.0013	LIMPEZA DA PRAIA BARRA DO CEARA - SER I - OP			
154520066.2084.0015	MANUTENCAO DA LIMPEZA URBANA - SERCEFOR	5.398.980,98		5.398.980,98
154520066.2084.0016	MANUTENCAO DA LIMPEZA DE VIAS E ESPACOS URBANOS - MUNIC	20.533.062,27		20.533.062,27
154520066.2285.0000	COLETA SELETIVA - MUNICIPIO - OP			
154520066.2285.0001	COLETA SELETIVA - MUNICIPIO - OP			
154520066.2285.0002	COLETA SELETIVA - SER I - EP			
154520066.2285.0003	COLETA SELETIVA - SER II - EP			
154520066.2285.0004	COLETA SELETIVA - SER III - EP			
154520066.2285.0005	COLETA SELETIVA - SER IV - EP			
154520066.2285.0006	COLETA SELETIVA - SER V - EP			
154520066.2285.0007	COLETA SELETIVA - SER VI - EP			

**CONSOLIDAÇÃO
PROGRAMA DE TRABALHO DO GOVERNO**

Exercício de 2010

ANEXO 8

DEMONSTRATIVO DAS DESPESAS POR FUNCAO, SUBFUNCAO, PROGRAMA, PROJETOS E ATIVIDADES

CODIGO	E S P E C I F I C A C A O	ORDINARIO	VINCULADO	T O T A L
154520067.0000.0000	DESENVOLVIMENTO DOS SERVICOS PUBLICOS	89.613.109,86		89.613.109,86
154520067.1079.0000	AMPLIACAO DA REDE DE ILUMINACAO PUBLICA - SER I - OP	41.115.443,84		41.115.443,84
154520067.1079.0001	AMPLIACAO DA REDE DE ILUMINACAO PUBLICA - SER I - OP	3.001.775,98		3.001.775,98
154520067.1079.0002	AMPLIACAO DA REDE DE ILUMINACAO PUBLICA - SER II - OP	3.601.796,91		3.601.796,91
154520067.1079.0003	AMPLIACAO DA REDE DE ILUMINACAO PUBLICA - SER III - OP	2.387.377,08		2.387.377,08
154520067.1079.0004	AMPLIACAO DA REDE DE ILUMINACAO PUBLICA - SER IV - OP	2.501.684,11		2.501.684,11
154520067.1079.0005	AMPLIACAO DA REDE DE ILUMINACAO PUBLICA - SER V - OP	3.650.040,14		3.650.040,14
154520067.1079.0006	AMPLIACAO DA REDE DE ILUMINACAO PUBLICA - SER VI - OP	3.792.891,91		3.792.891,91
154520067.1079.0007	MELHORIA DA REDE DE ILUMINACAO PUBLICA - SER I - OP	4.673.324,50		4.673.324,50
154520067.1079.0008	MELHORIA DA REDE DE ILUMINACAO PUBLICA - SER II - OP	5.212.072,55		5.212.072,55
154520067.1079.0009	MELHORIA DA REDE DE ILUMINACAO PUBLICA - SER III - OP	2.398.188,73		2.398.188,73
154520067.1079.0010	MELHORIA DA REDE DE ILUMINACAO PUBLICA - SER IV - OP	2.203.827,39		2.203.827,39
154520067.1079.0011	MELHORIA DA REDE DE ILUMINACAO PUBLICA - SER V - OP	3.849.089,21		3.849.089,21
154520067.1079.0012	MELHORIA DA REDE DE ILUMINACAO PUBLICA - SER VI - OP	3.843.375,33		3.843.375,33
154520067.1079.0013	AMPLIACAO DA REDE DE ILUMINACAO PUBLICA - SERCEFOP - OP			
154520067.1079.0014	MELHORIA DA REDE DE ILUMINACAO PUBLICA - SER III - OP			
154520067.1114.0000	REFORMA E AMPLIACAO DE CEMITERIO - SER III	2.978.774,00		2.978.774,00
154520067.1114.0001	REFORMA E AMPLIACAO DE CEMITERIO - SER III	98.144,01		98.144,01
154520067.1114.0002	REFORMA DO CEMITERIO DO BOM JARDIM - SER V	2.768.264,32		2.768.264,32
154520067.1114.0003	REFORMA E AMPLIACAO DE CEMITERIO - SER VI	71.100,00		71.100,00
154520067.1114.0004	REFORMA DO CEMITERIO DA PARANGABA E ANEXO - SER IV	41.265,67		41.265,67
154520067.2092.0000	MANUTENCAO DA ILUMINACAO PUBLICA - SER I - OP	45.518.892,02		45.518.892,02
154520067.2092.0001	MANUTENCAO DA ILUMINACAO PUBLICA - SER I - OP	7.600.047,10		7.600.047,10
154520067.2092.0002	MANUTENCAO DA ILUMINACAO PUBLICA - SER II - OP	7.376.689,66		7.376.689,66
154520067.2092.0003	MANUTENCAO DA ILUMINACAO PUBLICA - SER III - OP	7.581.212,76		7.581.212,76
154520067.2092.0004	MANUTENCAO DA ILUMINACAO PUBLICA - SER IV - OP	7.887.918,29		7.887.918,29
154520067.2092.0005	MANUTENCAO DA ILUMINACAO PUBLICA - SER V - OP	7.699.307,51		7.699.307,51
154520067.2092.0006	MANUTENCAO DA ILUMINACAO PUBLICA - SER VI - OP	7.373.716,70		7.373.716,70
154520067.2092.0007	MANUTENCAO DA ILUMINACAO PUBLICA - OP - SERCEFOP - OP			
154520078.0000.0000	REVITALIZACAO DE ARBORIZACAO	8.721.647,62		8.721.647,62
154520078.1106.0000	REVITALIZACAO E ARBORIZACAO DE LOGRADOUROS PUBLICOS - MU	8.721.647,62		8.721.647,62
154520078.1106.0001	REVITALIZACAO E ARBORIZACAO DE LOGRADOUROS PUBLICOS - M	8.721.647,62		8.721.647,62
154520132.0000.0000	MEIO AMBIENTE E CONTROLE URBANO	434.430,95		434.430,95
154520132.2336.0000	MANUTENCAO DOS SERVICOS URBANOS - MUNICIPIO	434.430,95		434.430,95
154520132.2336.0009	MANUTENCAO DOS SERVICOS URBANOS - MUNICIPIO			
154520132.2336.0010	MANUTENCAO DOS SERVICOS URBANOS - SER I	9.586,00		9.586,00
154520132.2336.0011	MANUTENCAO DOS SERVICOS URBANOS - SER II	5.525,20		5.525,20
154520132.2336.0012	MANUTENCAO DOS SERVICOS URBANOS - SER III	6.850,00		6.850,00
154520132.2336.0013	MANUTENCAO DOS SERVICOS URBANOS - SER IV	82.391,60		82.391,60
154520132.2336.0014	MANUTENCAO DOS SERVICOS URBANOS - SER V	15.714,30		15.714,30
154520132.2336.0015	MANUTENCAO DOS SERVICOS URBANOS - SER VI	3.500,00		3.500,00
154520132.2336.0016	MANUTENCAO DOS SERVICOS URBANOS - SERCEFOP	310.863,85		310.863,85
154520132.2336.0017	MANUTENCAO DOS SERVICOS URBANOS - MUNICIPIO			
154530000.0000.0000	TRANSPORTES COLETIVOS URBANOS	34.418.912,58		34.418.912,58
154530024.0000.0000	GESTAO DO TRANSPORTE URBANO	33.395.972,58		33.395.972,58

**CONSOLIDAÇÃO
PROGRAMA DE TRABALHO DO GOVERNO**

Exercício de 2010

A N E X O 8

DEMONSTRATIVO DAS DESPESAS POR FUNCAO, SUBFUNCAO, PROGRAMA, PROJETOS E ATIVIDADES

CODIGO	E S P E C I F I C A C A O	ORDINARIO	VINCULADO	T O T A L
154530024.1015.0000	DESENVOLVIMENTO INSTITUCIONAL - TRANSPORTE PUBLICO - TRA	3.742.953,21		3.742.953,21
154530024.1015.0001	DESENVOLVIMENTO INSTITUCIONAL - TRANSPORTE PUBLICO - TR	3.742.953,21		3.742.953,21
154530024.2035.0000	VISTORIA E CONTROLE OPERACIONAL DO TRANSPORTE COLETIVO -	29.653.019,37		29.653.019,37
154530024.2035.0001	VISTORIA E CONTROLE OPERACIONAL DO TRANSPORTE COLETIVO	29.653.019,37		29.653.019,37
154530024.2035.0002	EQUIPAMENTOS DO POSTO DE ATENDIMENTO DA GRATUIDADE - EP			
154530087.0000.0000	PROGRAMA DE TRANSPORTE URBANO	1.000.000,00		1.000.000,00
154530087.1199.0000	CONTROLE INTEGRADO DE TRANSPORTES DE FORTALEZA (CITFOR)	1.000.000,00		1.000.000,00
154530087.1199.0001	CONTROLE INTEGRADO DE TRANSPORTES DE FORTALEZA (CITFOR)	1.000.000,00		1.000.000,00
154530131.0000.0000	PAC DA MOBILIDADE URBANA	22.940,00		22.940,00
154530131.2279.0000	GERENCIAMENTO DAS ACOES DE DINAMIZACAO DOS CORREDORES DE	22.940,00		22.940,00
154530131.2279.0001	GERENCIAMENTO DAS ACOES DE DINAMIZACAO DOS CORREDORES D	22.940,00		22.940,00
	T O T A L	408.692.691,67	22.578.400,54	431.271.092,21

**CONSOLIDAÇÃO
PROGRAMA DE TRABALHO DO GOVERNO**

Exercício de 2010

A N E X O 8

DEMONSTRATIVO DAS DESPESAS POR FUNCAO, SUBFUNCAO, PROGRAMA, PROJETOS E ATIVIDADES

CODIGO	E S P E C I F I C A C A O	ORDINARIO	VINCULADO	T O T A L
16000000.0000.0000	HABITACAO	38.512.742,22	26.875.560,86	65.388.303,08
161220000.0000.0000	ADMINISTRACAO GERAL	2.903.375,92		2.903.375,92
161220002.0000.0000	APOIO ADMINISTRATIVO	2.903.375,92		2.903.375,92
161220002.1109.0000	REFORMA DA SEDE DA HABITAFOR - MUNICIPIO			
161220002.1109.0012	REFORMA DA SEDE DA HABITAFOR - MUNICIPIO			
161220002.2002.0000	MANUTENCAO DOS SERVICOS ADMINISTRATIVOS - MUNICIPIO	2.006.638,61		2.006.638,61
161220002.2002.0026	MANUTENCAO DOS SERVICOS ADMINISTRATIVOS - MUNICIPIO	2.006.638,61		2.006.638,61
161220002.2006.0000	RACIONALIZACAO E INFORMATIZACAO - MUNICIPIO			
161220002.2006.0016	RACIONALIZACAO E INFORMATIZACAO - MUNICIPIO			
161220002.2014.0000	REMUNERACAO DE PESSOAL ATIVO DO MUNICIPIO E ENCARGOS SOC	636.499,64		636.499,64
161220002.2014.0024	REMUNERACAO DE PESSOAL ATIVO DO MUNICIPIO E ENCARGOS SO	636.499,64		636.499,64
161220002.2122.0000	APOIO AS ACOES DE DESENVOLVIMENTO SOCIOECONOMICO - MUNIC	260.237,67		260.237,67
161220002.2122.0001	APOIO AS ACOES DE DESENVOLVIMENTO SOCIOECONOMICO - MUNI	260.237,67		260.237,67
164820000.0000.0000	HABITACAO URBANA	35.609.366,30	26.875.560,86	62.484.927,16
164820025.0000.0000	GESTAO DA POLITICA DE HABITACAO	3.904.763,68		3.904.763,68
164820025.1016.0000	DESENVOLVIMENTO DAS ATIVIDADES SOCIAIS DE HABITACAO - MU	3.904.763,68		3.904.763,68
164820025.1016.0001	DESENVOLVIMENTO DAS ATIVIDADES SOCIAIS DE HABITACAO - M	3.904.763,68		3.904.763,68
164820080.0000.0000	MORAR MELHOR	17.309.828,75	15.774.936,22	33.084.764,97
164820080.1115.0000	CONSTRUCAO DE HABITACAO POPULAR - SER I - OP	13.821.876,18	10.174.110,74	23.995.986,92
164820080.1115.0001	CONSTRUCAO DE HABITACAO POPULAR - SER I - OP	2.465.874,37	8.668.161,02	11.134.035,39
164820080.1115.0002	CONSTRUCAO DE HABITACAO POPULAR - SER II - OP	2.280.781,43	1.505.949,72	3.786.731,15
164820080.1115.0003	CONSTRUCAO DE HABITACAO POPULAR - SER III - OP	296.977,99		296.977,99
164820080.1115.0004	CONSTRUCAO DE HABITACAO POPULAR - SER IV - OP			
164820080.1115.0005	CONSTRUCAO DE HABITACAO POPULAR - SER V - OP	5.880.890,18		5.880.890,18
164820080.1115.0006	CONSTRUCAO DE HABITACAO POPULAR - SER VI - OP	2.897.352,21		2.897.352,21
164820080.1121.0000	MELHORIA HABITACIONAL - SER I			
164820080.1121.0001	MELHORIA HABITACIONAL - SER I			
164820080.1121.0002	MELHORIA HABITACIONAL - SER II			
164820080.1121.0003	MELHORIA HABITACIONAL - SER III			
164820080.1121.0004	MELHORIA HABITACIONAL - SER IV			
164820080.1121.0005	MELHORIA HABITACIONAL - SER V			
164820080.1121.0006	MELHORIA HABITACIONAL - SER VI			
164820080.1163.0000	ESTUDOS E PROJETOS HABITACIONAIS - MUNICIPIO	244.349,29		244.349,29
164820080.1163.0001	ESTUDOS E PROJETOS HABITACIONAIS - MUNICIPIO	244.349,29		244.349,29
164820080.1249.0000	PROGRAMA DE SUBSIDIO HABITACIONAL - CASA PRONTA - MUNICI			
164820080.1249.0001	PROGRAMA DE SUBSIDIO HABITACIONAL - CASA PRONTA - MUNIC			
164820080.1503.0000	PROJETO VILA DO MAR - CONSTRUCAO DE HABITACAO POPULAR -	3.243.603,28	5.600.825,48	8.844.428,76
164820080.1503.0001	PROJETO VILA DO MAR - CONSTRUCAO DE HABITACAO POPULAR -	3.243.603,28	5.600.825,48	8.844.428,76
164820084.0000.0000	PROGRAMA DE HABITACAO DE FORTALEZA/PAC	2.085.148,39	5.051.589,33	7.136.737,72
164820084.1125.0000	ESTUDOS E PROJETOS - MUNICIPIO			
164820084.1125.0001	ESTUDOS E PROJETOS - MUNICIPIO			
164820084.1126.0000	REGULARIZACAO FUNDIARIA EM ASSENTAMENTOS POPULARES - MUN			
164820084.1126.0001	REGULARIZACAO FUNDIARIA EM ASSENTAMENTOS POPULARES - MU			
164820084.1127.0000	CAPACITACAO PROFISSIONAL E GERACAO DE EMPREGO E RENDA -			
164820084.1127.0001	CAPACITACAO PROFISSIONAL E GERACAO DE EMPREGO E RENDA -			

**CONSOLIDAÇÃO
PROGRAMA DE TRABALHO DO GOVERNO**

Exercício de 2010

A N E X O 8

DEMONSTRATIVO DAS DESPESAS POR FUNCAO, SUBFUNCAO, PROGRAMA, PROJETOS E ATIVIDADES

CODIGO	E S P E C I F I C A C A O	ORDINARIO	VINCULADO	T O T A L
164820084.1128.0000	IMPLANTACAO DE OBRAS DE SANEAMENTO BASICO - MUNICIPIO			
164820084.1128.0001	IMPLANTACAO DE OBRAS DE SANEAMENTO BASICO - MUNICIPIO			
164820084.1128.0002	CONSTRUCAO DE FOSSAS SEPTICAS - MUNICIPIO			
164820084.1129.0000	ASSISTENCIA SOCIAL AS FAMILIAS - MUNICIPIO	8.985,36		8.985,36
164820084.1129.0001	ASSISTENCIA SOCIAL AS FAMILIAS - MUNICIPIO	8.985,36		8.985,36
164820084.1130.0000	OBRIGACOES TRIBUTARIAS E CONTRIBUTIVAS - MUNICIPIO			
164820084.1130.0001	OBRIGACOES TRIBUTARIAS E CONTRIBUTIVAS - MUNICIPIO			
164820084.1131.0000	CONSTRUCAO DE UNIDADES HABITACIONAIS POPULARES - MUNICIPIO	2.058.062,25	4.943.496,53	7.001.558,78
164820084.1131.0001	CONSTRUCAO DE UNIDADES HABITACIONAIS POPULARES - MUNICIPIO	2.058.062,25	4.943.496,53	7.001.558,78
164820084.1132.0000	IMPLANTACAO DE INFRA-ESTRUTURA - MUNICIPIO			
164820084.1132.0001	IMPLANTACAO DE INFRA-ESTRUTURA - MUNICIPIO			
164820084.1133.0000	APOIO AO DESENVOLVIMENTO INSTITUCIONAL - MUNICIPIO	18.100,78	108.092,80	126.193,58
164820084.1133.0001	APOIO AO DESENVOLVIMENTO INSTITUCIONAL - MUNICIPIO	18.100,78	108.092,80	126.193,58
164820084.1134.0000	INDENIZACOES EM AREAS DE INTERVENCAO - MUNICIPIO			
164820084.1134.0001	INDENIZACOES EM AREAS DE INTERVENCAO - MUNICIPIO			
164820084.1160.0000	IMPLANTACAO DE UNIDADES DE ASSISTENCIA SOCIAL - MUNICIPIO			
164820084.1160.0001	IMPLANTACAO DE UNIDADES DE ASSISTENCIA SOCIAL - MUNICIPIO			
164820084.1251.0000	RECUPERACAO AMBIENTAL EM AREAS DE RISCO - MUNICIPIO			
164820084.1251.0001	RECUPERACAO AMBIENTAL EM AREAS DE RISCO - MUNICIPIO			
164820084.1353.0000	COOPERACAO TECNICA - MUNICIPIO			
164820084.1353.0001	COOPERACAO TECNICA - MUNICIPIO			
164820084.1505.0000	PROJETO VILA DO MAR - REGULARIZACAO FUNDIARIA - SER I			
164820084.1505.0001	PROJETO VILA DO MAR - REGULARIZACAO FUNDIARIA - SER I			
164820085.0000.0000	DESENVOLVIMENTO DE EQUIPAMENTOS SOCIAIS			
164820085.1136.0000	APOIO A CONSERVACAO DE EQUIPAMENTOS SOCIAIS - MUNICIPIO			
164820085.1136.0002	APOIO A CONSERVACAO DE EQUIPAMENTOS SOCIAIS - MUNICIPIO			
164820085.1220.0000	APOIO A CONSTRUCAO DE EQUIPAMENTOS SOCIAIS - MUNICIPIO			
164820085.1220.0001	APOIO A CONSTRUCAO DE EQUIPAMENTOS SOCIAIS - MUNICIPIO			
164820085.1220.0002	IMPLANTACAO DE LAVANDERIA COMUNITARIA - OP			
164820095.0000.0000	PROGRAMA DE REQUALIFICACAO URBANA COM IN	1.907.000,71	3.642.727,30	5.549.728,01
164820095.1349.0000	INDENIZACAO	160.000,00		160.000,00
164820095.1349.0001	INDENIZACAO	160.000,00		160.000,00
164820095.1354.0000	CONSTRUCAO DE UNIDADES HABITACIONAIS - MUNICIPIO	1.747.000,71	3.642.727,30	5.389.728,01
164820095.1354.0001	CONSTRUCAO DE UNIDADES HABITACIONAIS - MUNICIPIO	1.747.000,71	3.642.727,30	5.389.728,01
164820095.1355.0000	RECUPERACAO AMBIENTAL EM AREAS DE RISCO - MUNICIPIO			
164820095.1355.0007	RECUPERACAO AMBIENTAL EM AREAS DE RISCO - MUNICIPIO			
164820095.1356.0000	IMPLANTACAO DE INFRA-ESTRUTURA - MUNICIPIO			
164820095.1356.0007	IMPLANTACAO DE INFRA-ESTRUTURA - MUNICIPIO			
164820097.0000.0000	CASA BELA	161.100,01		161.100,01
164820097.1296.0000	EXECUCAO DO PROGRAMA CASA BELA - MUNICIPIO - OP	161.100,01		161.100,01
164820097.1296.0001	EXECUCAO DO PROGRAMA CASA BELA - MUNICIPIO - OP	161.100,01		161.100,01
164820101.0000.0000	PROGRAMA DE ARRENDAMENTO RESIDENCIAL			
164820101.1125.0000	ESTUDOS E PROJETOS - MUNICIPIO			
164820101.1125.0001	ESTUDOS E PROJETOS - MUNICIPIO			
164820101.1327.0000	IMPLANTACAO DE INFRA-ESTRUTURA URBANA - MUNICIPIO			

**CONSOLIDAÇÃO
PROGRAMA DE TRABALHO DO GOVERNO**

Exercício de 2010

ANEXO 8

DEMONSTRATIVO DAS DESPESAS POR FUNCAO, SUBFUNCAO, PROGRAMA, PROJETOS E ATIVIDADES

CODIGO	E S P E C I F I C A C A O	ORDINARIO	VINCULADO	T O T A L
164820101.1327.0001	IMPLANTACAO DE INFRA-ESTRUTURA URBANA - MUNICIPIO			
164820101.1328.0000	CONSTRUCAO DE HABITACAO POPULAR - MUNICIPIO			
164820101.1328.0001	CONSTRUCAO DE HABITACAO POPULAR - MUNICIPIO			
164820102.0000.0000	CASA E RENDA			
164820102.1333.0000	REALIZACAO DE ESTUDOS E PROJETOS - MUNICIPIO			
164820102.1333.0001	REALIZACAO DE ESTUDOS E PROJETOS - MUNICIPIO			
164820103.0000.0000	PROGRAMA DE REGULARIZACAO FUNDIARIA DE A	302.686,23	35.914,20	338.600,43
164820103.1126.0000	REGULARIZACAO FUNDIARIA EM ASSENTAMENTOS POPULARES - MUN	190.186,23	35.914,20	226.100,43
164820103.1126.0001	REGULARIZACAO FUNDIARIA EM ASSENTAMENTOS POPULARES - MU	190.186,23	35.914,20	226.100,43
164820103.1336.0000	REGULARIZACAO FUNDIARIA EM TERRAS DA UNIAO - MUNICIPIO			
164820103.1336.0001	REGULARIZACAO FUNDIARIA EM TERRAS DA UNIAO - MUNICIPIO			
164820103.1337.0000	REGULARIZACAO FUNDIARIA EM CONJUNTOS HABITACIONAIS - MUN	112.500,00		112.500,00
164820103.1337.0001	REGULARIZACAO FUNDIARIA EM CONJUNTOS HABITACIONAIS - MU	112.500,00		112.500,00
164820103.1338.0000	PLANO MUNICIPAL DE REGULARIZACAO FUNDIARIA - MUNICIPIO			
164820103.1338.0001	PLANO MUNICIPAL DE REGULARIZACAO FUNDIARIA - MUNICIPIO			
164820103.2193.0000	MANUTENCAO DE CADASTROS - MUNICIPIO			
164820103.2193.0001	MANUTENCAO DE CADASTROS - MUNICIPIO			
164820105.0000.0000	PROGRAMA DE URBANIZACAO DE ASSENTAMENTOS	9.938.838,53	2.370.393,81	12.309.232,34
164820105.1125.0000	ESTUDOS E PROJETOS - MUNICIPIO	8.041.830,57	347.185,36	8.389.015,93
164820105.1125.0001	ESTUDOS E PROJETOS - MUNICIPIO	8.041.830,57	347.185,36	8.389.015,93
164820105.1331.0000	ASSISTENCIA SOCIAL AS FAMILIAS - MUNICIPIO	336.000,00		336.000,00
164820105.1331.0001	ASSISTENCIA SOCIAL AS FAMILIAS - MUNICIPIO	336.000,00		336.000,00
164820105.1344.0000	CONSTRUCAO DE HABITACAO POPULAR - MUNICIPIO - OP	1.532.179,75	1.963.190,50	3.495.370,25
164820105.1344.0001	CONSTRUCAO DE HABITACAO POPULAR - MUNICIPIO - OP	1.532.179,75	1.963.190,50	3.495.370,25
164820105.1345.0000	MELHORIA DA HABITACAO POPULAR - MUNICIPIO			
164820105.1345.0001	MELHORIA DA HABITACAO POPULAR - MUNICIPIO			
164820105.1346.0000	IMPLANTACAO DE INFRA-ESTRUTURA URBANA - MUNICIPIO			
164820105.1346.0001	IMPLANTACAO DE INFRA-ESTRUTURA URBANA - MUNICIPIO			
164820105.1347.0000	IMPLANTACAO DE UNIDADE DE ASSISTENCIA SOCIAL - MUNICIPIO	16.178,21	60.017,95	76.196,16
164820105.1347.0001	IMPLANTACAO DE UNIDADE DE ASSISTENCIA SOCIAL - MUNICIPI	16.178,21	60.017,95	76.196,16
164820105.1348.0000	REGULARIZACAO FUNDIARIA - MUNICIPIO	12.650,00		12.650,00
164820105.1348.0001	REGULARIZACAO FUNDIARIA - MUNICIPIO	12.650,00		12.650,00
164820105.1349.0000	INDENIZACAO			
164820105.1349.0001	INDENIZACAO			
164820105.1350.0000	IMPLANTACAO DE OBRAS DE SANEAMENTO BASICO - MUNICIPIO			
164820105.1350.0001	IMPLANTACAO DE OBRAS DE SANEAMENTO BASICO - MUNICIPIO			
164820105.1351.0000	RECUPERACAO AMBIENTAL EM AREAS DE RISCO - MUNICIPIO			
164820105.1351.0001	RECUPERACAO AMBIENTAL EM AREAS DE RISCO - MUNICIPIO			
164820105.2194.0000	CAPACITACAO PROFISSIONAL E GERACAO DE EMPREGO E RENDA -			
164820105.2194.0001	CAPACITACAO PROFISSIONAL E GERACAO DE EMPREGO E RENDA -			
	T O T A L	38.512.742,22	26.875.560,86	65.388.303,08

**CONSOLIDAÇÃO
PROGRAMA DE TRABALHO DO GOVERNO**

Exercício de 2010

A N E X O 8

DEMONSTRATIVO DAS DESPESAS POR FUNCAO, SUBFUNCAO, PROGRAMA, PROJETOS E ATIVIDADES

CODIGO	E S P E C I F I C A C A O	ORDINARIO	VINCULADO	T O T A L
170000000.0000.0000	SANEAMENTO	196.001,52		196.001,52
175120000.0000.0000	SANEAMENTO BASICO URBANO	196.001,52		196.001,52
175120081.0000.0000	SANEAMENTO BASICO / PAC	196.001,52		196.001,52
175120081.1119.0000	ESGOTAMENTO SANITARIO EM AREAS CRITICAS - SER III	196.001,52		196.001,52
175120081.1119.0003	ESGOTAMENTO SANITARIO EM AREAS CRITICAS - SER III	79.621,08		79.621,08
175120081.1119.0005	ESGOTAMENTO SANITARIO EM AREAS CRITICAS - SER V	116.380,44		116.380,44
175120081.1119.0007	SANEAMENTO BASICO EM AREAS CRITICAS - SER I			
175120081.1119.0012	SANEAMENTO BASICO EM AREAS CRITICAS - SER VI			
	T O T A L	196.001,52		196.001,52

**CONSOLIDAÇÃO
PROGRAMA DE TRABALHO DO GOVERNO**

Exercício de 2010

ANEXO 8

DEMONSTRATIVO DAS DESPESAS POR FUNCAO, SUBFUNCAO, PROGRAMA, PROJETOS E ATIVIDADES

CODIGO	E S P E C I F I C A C A O	ORDINARIO	VINCULADO	T O T A L
180000000.0000.0000	GESTAO AMBIENTAL	58.695.940,50		58.695.940,50
181220000.0000.0000	ADMINISTRACAO GERAL	58.547.483,21		58.547.483,21
181220002.0000.0000	APOIO ADMINISTRATIVO	58.547.483,21		58.547.483,21
181220002.1109.0000	CONSTRUCAO, AMPLIACAO E REFORMA DE PREDIOS PUBLICOS - MU			
181220002.1109.0013	CONSTRUCAO, AMPLIACAO E REFORMA DE PREDIOS PUBLICOS - M			
181220002.2002.0000	MANUTENCAO DOS SERVICOS ADMINISTRATIVOS - MUNICIPIO	5.093.225,40		5.093.225,40
181220002.2002.0020	MANUTENCAO DOS SERVICOS ADMINISTRATIVOS - MUNICIPIO	5.093.225,40		5.093.225,40
181220002.2006.0000	RACIONALIZACAO E INFORMATIZACAO - MUNICIPIO			
181220002.2006.0006	RACIONALIZACAO E INFORMATIZACAO - MUNICIPIO			
181220002.2014.0000	REMUNERACAO DE PESSOAL ATIVO DO MUNICIPIO E ENCARGOS SOC	53.454.257,81		53.454.257,81
181220002.2014.0028	REMUNERACAO DE PESSOAL ATIVO DO MUNICIPIO E ENCARGOS SO	53.454.257,81		53.454.257,81
181280000.0000.0000	FORMACAO DE RECURSOS HUMANOS			
181280005.0000.0000	CAPACITACAO DE SERVIDORES PUBLICOS			
181280005.2073.0000	CAPACITACAO DE SERVIDORES EM GESTAO AMBIENTAL - MUNICIPI			
181280005.2073.0001	CAPACITACAO DE SERVIDORES EM GESTAO AMBIENTAL - MUNICIPI			
184510000.0000.0000	INFRA-ESTRUTURA URBANA	11.318,25		11.318,25
184510079.0000.0000	PARQUE URBANO TEMATICO - BIOPARQUE	11.318,25		11.318,25
184510079.2133.0000	MANUTENCAO DO HORTO MUNICIPAL - MUNICIPIO	11.318,25		11.318,25
184510079.2133.0001	MANUTENCAO DO HORTO MUNICIPAL - MUNICIPIO	11.318,25		11.318,25
184510079.2309.0000	MANUTENCAO DO BIOPARQUE MUNICIPAL - MUNICIPIO			
184510079.2309.0001	MANUTENCAO DO BIOPARQUE MUNICIPAL - MUNICIPIO			
185410000.0000.0000	PRESERVACAO E CONSERVACAO AMBIENTAL	75.514,97		75.514,97
185410017.0000.0000	GESTAO URBANA			
185410017.2034.0000	CONTROLE DO USO E OCUPACAO DO SOLO - MUNICIPIO			
185410017.2034.0009	CONTROLE DO USO E OCUPACAO DO SOLO - MUNICIPIO			
185410027.0000.0000	QUALIDADE AMBIENTAL			
185410027.1018.0000	EDUCACAO AMBIENTAL - MUNICIPIO - OP			
185410027.1018.0001	EDUCACAO AMBIENTAL - MUNICIPIO - OP			
185410027.1018.0002	APOIO AO PROJETO CUIDADORES DO PLANETA - MUNICIPIO - EP			
185410027.1019.0000	AGENDA 21 DO MUNICIPIO - MUNICIPIO			
185410027.1019.0001	AGENDA 21 DO MUNICIPIO - MUNICIPIO			
185410041.0000.0000	AREAS DE INTERESSE ECOLOGICO			
185410041.1029.0000	PRESERVACAO DE AREAS DE INTERESSE ECOLOGICOS - MUNICIPIO			
185410041.1029.0001	PRESERVACAO DE AREAS DE INTERESSE ECOLOGICOS - MUNICIPI			
185410041.1029.0002	APOIO A COMUNIDADE ORGANIZADA PARA PRESERVACAO DO MEIO			
185410041.1201.0000	RECUPERACAO DE AREAS DEGRADADA - MUNICIPIO			
185410041.1201.0001	RECUPERACAO DE AREAS DEGRADADA - MUNICIPIO			
185410079.0000.0000	PARQUE URBANO TEMATICO - BIOPARQUE	59.726,57		59.726,57
185410079.1412.0000	REFORMA E AMPLIACAO DO ZOOLOGICO MUNICIPAL - SER VI			
185410079.1412.0001	REFORMA E AMPLIACAO DO ZOOLOGICO MUNICIPAL - SER VI			
185410079.1478.0000	IMPLANTACAO DO BIOPARQUE DE FORTALEZA (COPA 2014) - SER			
185410079.1478.0001	IMPLANTACAO DO BIOPARQUE DE FORTALEZA (COPA 2014) - SER			
185410079.2132.0000	MANUTENCAO DO ZOOLOGICO MUNICIPAL - MUNICIPIO	59.726,57		59.726,57
185410079.2132.0001	MANUTENCAO DO ZOOLOGICO MUNICIPAL - MUNICIPIO	59.726,57		59.726,57
185410132.0000.0000	MEIO AMBIENTE E CONTROLE URBANO	15.788,40		15.788,40

**CONSOLIDAÇÃO
PROGRAMA DE TRABALHO DO GOVERNO**

Exercício de 2010

ANEXO 8

DEMONSTRATIVO DAS DESPESAS POR FUNCAO, SUBFUNCAO, PROGRAMA, PROJETOS E ATIVIDADES

CODIGO	E S P E C I F I C A C A O	ORDINARIO	VINCULADO	T O T A L
185410132.2335.0000	DESENVOLVIMENTO DAS ACOES DE CONTROLE URBANO - MUNICIPIO	15.788,40		15.788,40
185410132.2335.0009	DESENVOLVIMENTO DAS ACOES DE CONTROLE URBANO - MUNICIPI	201,00		201,00
185410132.2335.0010	DESENVOLVIMENTO DAS ACOES DE CONTROLE URBANO - SER I	3.090,00		3.090,00
185410132.2335.0011	DESENVOLVIMENTO DAS ACOES DE CONTROLE URBANO - SER II			
185410132.2335.0012	DESENVOLVIMENTO DAS ACOES DE CONTROLE URBANO - SER III			
185410132.2335.0013	DESENVOLVIMENTO DAS ACOES DE CONTROLE URBANO - SER IV			
185410132.2335.0014	DESENVOLVIMENTO DAS ACOES DE CONTROLE URBANO - SER V	12.497,40		12.497,40
185410132.2335.0015	DESENVOLVIMENTO DAS ACOES DE CONTROLE URBANO - SER VI			
185410132.2335.0016	DESENVOLVIMENTO DAS ACOES DE CONTROLE URBANO - SERCEFOR			
185410132.2335.0017	DESENVOLVIMENTO DAS ACOES DE CONTROLE URBANO - MUNICIPI			
185420000.0000.0000	CONTROLE AMBIENTAL	61.624,07		61.624,07
185420002.0000.0000	APOIO ADMINISTRATIVO	61.624,07		61.624,07
185420002.2065.0000	APOIO AS ACOES DO FUNDEMA - MUNICIPIO	61.624,07		61.624,07
185420002.2065.0001	APOIO AS ACOES DO FUNDEMA - MUNICIPIO	61.624,07		61.624,07
185420027.0000.0000	QUALIDADE AMBIENTAL			
185420027.2036.0000	FISCALIZACAO DA POLUICAO E DA DEGRADACAO AMBIENTAL - MUN			
185420027.2036.0001	FISCALIZACAO DA POLUICAO E DA DEGRADACAO AMBIENTAL - MU			
185420027.2037.0000	MONITORAMENTO E CONTROLE DA POLUICAO AMBIENTAL - MUNICIP			
185420027.2037.0001	MONITORAMENTO E CONTROLE DA POLUICAO AMBIENTAL - MUNICI			
185420027.2038.0000	LICENCIAMENTO AMBIENTAL - MUNICIPIO			
185420027.2038.0001	LICENCIAMENTO AMBIENTAL - MUNICIPIO			
185420027.2329.0000	BALNEABILIDADE DE LAGOAS - COPA 2014 - MUNICIPIO			
185420027.2329.0001	BALNEABILIDADE DE LAGOAS - COPA 2014 - MUNICIPIO			
185420027.2331.0000	PROGRAMA DE CONTROLE AMBIENTAL (PCA) - COPA 2014 - MUNIC			
185420027.2331.0001	PROGRAMA DE CONTROLE AMBIENTAL (PCA) - COPA 2014 - MUNI			
	T O T A L	58.695.940,50		58.695.940,50

**CONSOLIDAÇÃO
PROGRAMA DE TRABALHO DO GOVERNO**

Exercício de 2010

ANEXO 8

DEMONSTRATIVO DAS DESPESAS POR FUNCAO, SUBFUNCAO, PROGRAMA, PROJETOS E ATIVIDADES

CODIGO	E S P E C I F I C A C A O	ORDINARIO	VINCULADO	T O T A L
190000000.0000.0000	CIENCIA E TECNOLOGIA	1.316.720,00		1.316.720,00
195730000.0000.0000	DIFUSAO DO CONHECIMENTO CIENTIFICO E TEC	1.316.720,00		1.316.720,00
195730111.0000.0000	POLITICAS PUBLICAS DE TECNOLOGIA DA INFO	1.316.720,00		1.316.720,00
195730111.1032.0000	APOIO A ASSOCIACAO DE PAIS E AMIGOS DE PORTADORES DE NEC	1.016.720,00		1.016.720,00
195730111.1032.0001	CAPACITACAO EM TECNOLOGIA DA INFORMACAO - MUNICIPIO - O	945.000,00		945.000,00
195730111.1032.0002	APOIO A ASSOCIACAO DE PAIS E AMIGOS DE PORTADORES DE NE	71.720,00		71.720,00
195730111.1483.0000	IMPLANTACAO DO CENTRO DE RECONDICIONAMENTO DE COMPUTADOR			
195730111.1483.0001	IMPLANTACAO DO CENTRO DE RECONDICIONAMENTO DE COMPUTADO			
195730111.1485.0000	IMPLANTACAO DO PARQUE TECNOLOGICO DE FORTALEZA - MUNICIP			
195730111.1485.0001	IMPLANTACAO DO PARQUE TECNOLOGICO DE FORTALEZA - MUNICI			
195730111.1511.0000	IMPLANTACAO DE CENTROS VOCACIONAIS TECNOLOGICOS - CVT'S			
195730111.1511.0001	IMPLANTACAO DE CENTROS VOCACIONAIS TECNOLOGICOS - CVT'S			
195730111.2202.0000	INCLUSAO DIGITAL DO SERVIFOR MUNICPAL DE FORTALEZA - MUN			
195730111.2202.0001	INCLUSAO DIGITAL DO SERVIFOR MUNICPAL DE FORTALEZA - MU			
195730111.2311.0000	MANUTENCAO DA CASA BRASIL - MUNICIPIO	300.000,00		300.000,00
195730111.2311.0001	MANUTENCAO DA CASA BRASIL - MUNICIPIO	300.000,00		300.000,00
195730111.2312.0000	PORTAL DE INTERNET DA ADMINISTRACAO MUNICIPAL - MUNICIPI			
195730111.2312.0001	PORTAL DE INTERNET DA ADMINISTRACAO MUNICIPAL - MUNICIP			
195730111.2314.0000	MANUTENCAO DO CENTRO DE RECONDICIONAMENTO DE COMPUTADORE			
195730111.2314.0001	MANUTENCAO DO CENTRO DE RECONDICIONAMENTO DE COMPUTADOR			
195730111.2322.0000	INCLUSAO DIGITAL - MUNICIPIO			
195730111.2322.0001	INCLUSAO DIGITAL - MUNICIPIO			
195730111.2323.0000	CONNECTIVIDADE SOCIAL - MUNICIPIO			
195730111.2323.0001	CONNECTIVIDADE SOCIAL - MUNICIPIO			
T O T A L		1.316.720,00		1.316.720,00

**CONSOLIDAÇÃO
PROGRAMA DE TRABALHO DO GOVERNO**

Exercício de 2010

A N E X O 8

DEMONSTRATIVO DAS DESPESAS POR FUNCAO, SUBFUNCAO, PROGRAMA, PROJETOS E ATIVIDADES

CODIGO	E S P E C I F I C A C A O	ORDINARIO	VINCULADO	T O T A L
230000000.0000.0000	COMERCIO E SERVICOS	8.120.169,05	1.698.369,31	9.818.538,36
232430000.0000.0000	ASSISTENCIA A CRIANCA E AO ADOLESCENTE	39.751,25	546.117,08	585.868,33
232430060.0000.0000	DESENVOLVIMENTO DO TURISMO	39.751,25	546.117,08	585.868,33
232430060.1371.0000	ENFRENTAMENTO A EXPLORACAO SEXUAL DA CRIANCA E DO ADOLES	39.751,25	546.117,08	585.868,33
232430060.1371.0001	ENFRENTAMENTO A EXPLORACAO SEXUAL DA CRIANCA E DO ADOLE	39.751,25	546.117,08	585.868,33
233630000.0000.0000	ENSINO PROFISSIONAL	87.950,00	164.422,39	252.372,39
233630060.0000.0000	DESENVOLVIMENTO DO TURISMO	87.950,00	164.422,39	252.372,39
233630060.1365.0000	APOIO A ASSOCIACAO DE PAIS E AMIGOS DE PORTADORES DE NEC	87.950,00	164.422,39	252.372,39
233630060.1365.0001	EDUCACAO PARA O TURISMO - QUALIFICACAO TECNICA E PROFIS	7.950,00	164.422,39	172.372,39
233630060.1365.0002	APOIO A ASSOCIACAO DE PAIS E AMIGOS DE PORTADORES DE NE	80.000,00		80.000,00
236950000.0000.0000	TURISMO	7.992.467,80	987.829,84	8.980.297,64
236950059.0000.0000	GESTAO DA POLITICA DE TURISMO	73.802,00		73.802,00
236950059.1364.0000	SISTEMA DE INFORMACOES TURISTICAS - MUNICIPIO	73.802,00		73.802,00
236950059.1364.0001	SISTEMA DE INFORMACOES TURISTICAS - MUNICIPIO	14.000,00		14.000,00
236950059.1364.0002	POSTO DE INFORMACOES TURISTICAS - MUNICIPIO	59.802,00		59.802,00
236950059.1364.0004	PESQUISA DA DEMANDA TURISTICA E SATISFACAO DA OFERTA -			
236950060.0000.0000	DESENVOLVIMENTO DO TURISMO	6.250.820,10	179.451,89	6.430.271,99
236950060.1067.0000	FORTALEZA CONVENTION & VISITORS BUREAU - FUNDACAO XXVII	3.052.586,28		3.052.586,28
236950060.1067.0001	PROMOCAO DE EVENTOS TURISTICOS - MUNICIPIO	55.623,50		55.623,50
236950060.1067.0003	PARTICIPACAO EM EVENTOS DE TURISMO - MUNICIPIO	2.219.162,78		2.219.162,78
236950060.1067.0005	FORTALEZA EM FERIAS - MUNICIPIO	307.800,00		307.800,00
236950060.1067.0006	PARADA PELA DIVERSIDADE SEXUAL - GRAB - MUNICIPIO	50.000,00		50.000,00
236950060.1067.0007	APOIO A FUNDACAO XXVII DE SETEMBRO - FORTALEZA CONVENTI	150.000,00		150.000,00
236950060.1067.0009	APOIO A CAMINHADA COM MARIA - MUNICIPIO - EP	70.000,00		70.000,00
236950060.1067.0010	APOIO A ASSOCIACAO BRASILEIRA DE AGENCIAS DE VIAGEM - M			
236950060.1067.0011	APOIO AO CENTRO DE INCENTIVO A VIDA - MUNICIPIO - EP			
236950060.1067.0012	FORTALEZA CONVENTION & VISITORS BUREAU - FUNDACAO XXVI	50.000,00		50.000,00
236950060.1067.0013	EVENTO RELIGIOSO HALLELUYA - ASSOCIACAO SHALOM PROMOCAO	150.000,00		150.000,00
236950060.1067.0014	EVENTO RELIGIOSO HALLEL - MOVIMENTO DAS RENOVACAO CARIS			
236950060.1071.0000	PESQUISA DA OFERTA TURISTICA			
236950060.1071.0001	PESQUISA DA OFERTA TURISTICA			
236950060.1276.0000	ROTEIROS INTEGRADOS DE FORTALEZA	383.517,69	179.451,89	562.969,58
236950060.1276.0001	ROTEIROS INTEGRADOS DE FORTALEZA	281.517,69	179.451,89	460.969,58
236950060.1276.0002	IMPLANTACAO DE ROTEIROS TURISTICOS - MUNICIPIO - OP	102.000,00		102.000,00
236950060.1366.0000	MARKETING INSTITUCIONAL PARA O TURISMO - MUNICIPIO	148.599,00		148.599,00
236950060.1366.0001	MARKETING INSTITUCIONAL PARA O TURISMO - MUNICIPIO	148.599,00		148.599,00
236950060.1369.0000	REDES PRODUTIVAS PARA O TURISMO - MUNICIPIO			
236950060.1369.0001	SOCIO-ECONOMIA SOLIDARIA - MUNICIPIO			
236950060.1369.0002	REDES PRODUTIVAS PARA O TURISMO - MUNICIPIO			
236950060.2251.0000	DIVULGACAO TURISTICA DA CIDADE DE FORTALEZA	2.666.117,13		2.666.117,13
236950060.2251.0001	DIVULGACAO TURISTICA DA CIDADE DE FORTALEZA	2.666.117,13		2.666.117,13
236950129.0000.0000	PRODETUR NACIONAL - FORTALEZA (COPA 2014	1.667.845,70	808.377,95	2.476.223,65
236950129.1495.0000	ESTRATEGIA DO PRODUTO TURISTICO - MUNICIPIO	1.440.000,00		1.440.000,00
236950129.1495.0001	ESTRATEGIA DO PRODUTO TURISTICO - MUNICIPIO	1.440.000,00		1.440.000,00
236950129.1496.0000	INFRAESTRUTURA E SERVICOS BASICOS - MUNICIPIO	15.000,00	385.000,00	400.000,00

**CONSOLIDAÇÃO
PROGRAMA DE TRABALHO DO GOVERNO**

Exercício de 2010

A N E X O 8

DEMONSTRATIVO DAS DESPESAS POR FUNCAO, SUBFUNCAO, PROGRAMA, PROJETOS E ATIVIDADES

CODIGO	E S P E C I F I C A C A O	ORDINARIO	VINCULADO	T O T A L
236950129.1496.0001	INFRAESTRUTURA E SERVICOS BASICOS - MUNICIPIO	15.000,00	385.000,00	400.000,00
236950129.2326.0000	GESTAO AMBIENTAL - MUNICIPIO	14.663,00	37.316,70	51.979,70
236950129.2326.0001	GESTAO AMBIENTAL - MUNICIPIO	14.663,00	37.316,70	51.979,70
236950129.2327.0000	ESTRATEGIA DE COMERCIALIZACAO - MUNICIPIO			
236950129.2327.0001	ESTRATEGIA DE COMERCIALIZACAO - MUNICIPIO			
236950129.2328.0000	FORTALECIMENTO INSTITUCIONAL - MUNICIPIO	198.182,70	386.061,25	584.243,95
236950129.2328.0001	FORTALECIMENTO INSTITUCIONAL - MUNICIPIO	198.182,70	386.061,25	584.243,95
	T O T A L	8.120.169,05	1.698.369,31	9.818.538,36

**CONSOLIDAÇÃO
PROGRAMA DE TRABALHO DO GOVERNO**

Exercício de 2010

A N E X O 8

DEMONSTRATIVO DAS DESPESAS POR FUNCAO, SUBFUNCAO, PROGRAMA, PROJETOS E ATIVIDADES

CODIGO	E S P E C I F I C A C A O	ORDINARIO	VINCULADO	T O T A L
270000000.0000.0000	DESPORTO E LAZER	31.972.200,81	15.612.333,21	47.584.534,02
271220000.0000.0000	ADMINISTRACAO GERAL	1.639.980,57		1.639.980,57
271220002.0000.0000	APOIO ADMINISTRATIVO	1.639.980,57		1.639.980,57
271220002.2002.0000	MANUTENCAO DOS SERVICOS ADMINISTRATIVOS - MUNICIPIO	573.189,09		573.189,09
271220002.2002.0027	MANUTENCAO DOS SERVICOS ADMINISTRATIVOS - MUNICIPIO	573.189,09		573.189,09
271220002.2006.0000	RACIONALIZACAO E INFOMATIZACAO - MUNICIPIO			
271220002.2006.0018	RACIONALIZACAO E INFOMATIZACAO - MUNICIPIO			
271220002.2014.0000	REMUNERACAO DE PESSOAL ATIVO DO MUNICIPIO E ENCARGOS SOC	1.066.791,48		1.066.791,48
271220002.2014.0026	REMUNERACAO DE PESSOAL ATIVO DO MUNICIPIO E ENCARGOS SO	1.066.791,48		1.066.791,48
274510000.0000.0000	INFRA-ESTRUTURA URBANA			
274510046.0000.0000	DESENVOLVIMENTO DO DESPORTO COMUNITARIO			
274510046.1205.0000	IMPLANTACAO E RECUPERACAO DE INFRA-ESTRUTURA ESPORTIVA -			
274510046.1205.0002	IMPLANTACAO E RECUPERACAO DE INFRA-ESTRUTURA ESPORTIVA			
274510046.1205.0003	IMPLANTACAO E RECUPERACAO DE INFRA-ESTRUTURA ESPORTIVA			
278120000.0000.0000	DESPORTO COMUNITARIO	30.332.220,24	15.612.333,21	45.944.553,45
278120046.0000.0000	DESENVOLVIMENTO DO DESPORTO COMUNITARIO	30.332.220,24	15.612.333,21	45.944.553,45
278120046.1205.0000	IMPLANTACAO E RECUPERACAO DE INFRA-ESTRUTURA ESPORTIVA -	615.417,92		615.417,92
278120046.1205.0001	IMPLANTACAO E RECUPERACAO DE INFRA-ESTRUTURA ESPORTIVA	562.007,33		562.007,33
278120046.1205.0004	IMPLANTACAO E RECUPERACAO DE INFRA-ESTRUTURA ESPORTIVA			
278120046.1205.0005	IMPLANTACAO E RECUPERACAO DE INFRA-ESTRUTURA ESPORTIVA	53.410,59		53.410,59
278120046.1205.0006	IMPLANTACAO E RECUPERACAO DE INFRA-ESTRUTURA ESPORTIVA			
278120046.1205.0007	IMPLANTACAO E RECUPERACAO DE INFRAESTRUTURA ESPORTIVA D			
278120046.1205.0008	RECUPERACAO DA INFRA-ESTRUTURA ESPORTIVA DA QUADRA E DO			
278120046.1205.0009	IMPLANTACAO E RECUPERACAO DE INFRA-ESTRUTURA ESPORTIVA			
278120046.1205.0010	CONSTRUCAO DO GINASIO POLIESPORTIVO DA GRANDE MESEJANA			
278120046.1205.0011	REFORMA DO CAMPO ESPORTIVO DO CONJUNTO ALVORADA - SER V			
278120046.1237.0000	IMPLANTACAO DO PROJETO ATLETA CIDADAO - MUNICIPIO	1.430.629,44		1.430.629,44
278120046.1237.0001	IMPLANTACAO DO PROJETO ATLETA CIDADAO - MUNICIPIO	1.430.629,44		1.430.629,44
278120046.1297.0000	INICIACAO AO XADREZ - MUNICIPIO - OP			
278120046.1297.0001	INICIACAO AO XADREZ - MUNICIPIO - OP			
278120046.1319.0000	APOIO AO CENTRO DE APOIO AO DESENVOLVIMENTO SOCIAL - EP	4.249.969,45		4.249.969,45
278120046.1319.0001	APOIO A ENTIDADES ESPORTIVAS - MUNICIPIO - OP	1.254.628,20		1.254.628,20
278120046.1319.0002	APOIO AO JAGUARS FORTALEZA FUTEBOL AMERICANO - MUNICIPI	50.000,00		50.000,00
278120046.1319.0003	APOIO AO CENTRO DE APOIO AO DESENVOLVIMENTO SOCIAL - EP			
278120046.1319.0004	UNIAO DO POVO DE SANTA EDWIRGES - EP	40.000,00		40.000,00
278120046.1319.0005	ASSOCIACAO CULTURAL INDEPENDENTE ESPORTE CLUBE - EP			
278120046.1319.0006	APOIO A FUNDACAO EDUCACIONAL SILVESTRE GOMES - PROJETO	269.766,65		269.766,65
278120046.1319.0007	APOIO A LIGA ESPORTIVA DO RODOLFO TEOFILO - MUNICIPIO -	29.982,00		29.982,00
278120046.1319.0008	FEDERACAO CEARENSE DE SKATE - CEARA - EP			
278120046.1319.0009	ASSOCIACAO DE MOTOCROSS DO ESTADO DO CEARA - EP			
278120046.1319.0010	APOIO A ASSOCIACAO DOS MORADORES DO BAIRRO DIAS MACEDO			
278120046.1319.0011	APOIO A UNIAO DAS EQUIPES ORGANIZADAS DO CASTELAO - EP	90.000,00		90.000,00
278120046.1319.0012	APOIO A LIGA CEARENSE DE FUTEBOL AMADOR - EP	30.000,00		30.000,00
278120046.1319.0013	ASSOCIACAO KITESURF DO CEARA - DESAFIO BRASILEIRO DE KI	99.860,00		99.860,00
278120046.1319.0014	FEDERACAO CEARENSE DE SURF - CIRCUITO BRASILEIRO DE SUR	100.000,00		100.000,00

**CONSOLIDAÇÃO
PROGRAMA DE TRABALHO DO GOVERNO**

Exercício de 2010

A N E X O 8

DEMONSTRATIVO DAS DESPESAS POR FUNCAO, SUBFUNCAO, PROGRAMA, PROJETOS E ATIVIDADES

CODIGO	E S P E C I F I C A C A O	ORDINARIO	VINCULADO	T O T A L
278120046.1319.0015	APOIO A FEDERACAO CEARENSE DE ATLETISMO - 8 MEIA MARATO	200.000,00		200.000,00
278120046.1319.0016	APOIO A LIGA DESPORTIVA DA GRANJA PORTUGAL - EP			
278120046.1319.0017	APOIO AO CENTRO SOCIAL DOS MORADORES DO PARQUE SAO JOSE	99.654,00		99.654,00
278120046.1319.0018	APOIO A FEDERACAO CEARENSE DE JUDO - EP			
278120046.1319.0019	ASSOCIACAO BRASILEIRA DE SURF UNIVERSITARIO - MUNDO UNI	449.974,00		449.974,00
278120046.1319.0020	FEDERACAO CEARENSE DE TENIS - SET POINT CLASSIC WHELLCH	100.000,00		100.000,00
278120046.1319.0021	FEDERACAO CEARENSE DE BODYBOARDING - CAMPEONATO BRASILE	100.000,00		100.000,00
278120046.1319.0023	APOIO A FEDERACAO CEARENSE DE TRIATHLAN - CAMPEONATO BR	50.000,00		50.000,00
278120046.1319.0024	APOIO A ASSOCIACAO DOS MORADORES DA FAVELA BREJO SANTO			
278120046.1319.0025	APOIO A ONG INSTITUTO DA CIDADE - EP	8.000,00		8.000,00
278120046.1319.0026	APOIO A ENTIDADE ACAO PELA VIDA - APV - EP			
278120046.1319.0027	FEDERACAO CEARENSE DE BADMINTON - CAMPEONATO BRASILEIRO			
278120046.1319.0028	APOIO A FEDERACAO CEARENSE DE ATLETISMO 2ª. CORRIDA PE	49.960,00		49.960,00
278120046.1319.0029	APOIO A ASSOCIACAO CEARENSE MASTER DE NATACAO - CAMPEON			
278120046.1319.0030	APOIO A ASSOCIACAO CEARENSE DE DESPORTOS - DESAFIO 24 H			
278120046.1319.0031	APOIO A ASSOCIACAO CEARENSE DE DESPORTOS - MARATONA AQU	50.000,00		50.000,00
278120046.1319.0032	APOIO A LIGA CEARENSE DE FUTEBOL SOCIETY - MUNICIPIO			
278120046.1319.0033	APOIO A LIGA ESPORTIVA DO BOM JARDIM - EP			
278120046.1319.0034	APOIO A CASA DE ESPORTE E LAZER DO CONJUNTO CEARA - INS	70.000,00		70.000,00
278120046.1319.0035	APOIO AO PROJETO AMIGOS DO ESPORTE E CIDADANIA NA COMUN	120.000,00		120.000,00
278120046.1319.0036	CONVENCAO BATISTA CEARENSE - EP			
278120046.1319.0037	NUCLEO DE ACAO SOCIAL LOGOS - EP			
278120046.1319.0038	APOIO A LIGA ESPORTIVA REVIVER - MUNICIPIO - EP	15.000,00		15.000,00
278120046.1319.0039	APOIO A SUPER LIGA ESPORTIVA DOS DOZE DE QUINTINO CUNHA			
278120046.1319.0040	APOIO A ASSOCIACAO DA LIGA ESPORTIVA DA VILA VELHA - MU			
278120046.1319.0041	APOIO A LIGA DE FUTSAL DO ESTADO DO CEARA - MUNICIPIO			
278120046.1319.0042	APOIO A LIGA ESPORTIVA PONTAL DO MUCURIBE - MUNICIPIO -			
278120046.1319.0044	APOIO A ASSOCIACAO DOS MORADORES DO PARQUE PRESIDENTE V			
278120046.1319.0045	APOIO A ASSOCIACAO DOS MORADORES DO GRANDE ANTONIO BEZE	24.932,00		24.932,00
278120046.1319.0046	APOIO A ASSOCIACAO DE AMPARO CIDADADA A CRIANCA E ADOLESC	24.896,00		24.896,00
278120046.1319.0047	APOIO A LIGA DOS ARBITROS DE FUTEBOL DE FORTALEZA E INT	200.000,00		200.000,00
278120046.1319.0048	APOIO A ASSOCIACAO CEARENSE DE SURF UNIVERSITARIO - TAC	100.000,00		100.000,00
278120046.1319.0049	APOIO A FEDERACAO CEARENSE DE TENIS - TORNEIO INTERNACI			
278120046.1319.0050	APOIO A ASSOCIACAO CEARENSE DE KITSURF- MUNDIAL DE KITS			
278120046.1319.0051	APOIO A FEDERACAO UNIVERSTARIA CEARENSE DE ESPORTES -			
278120046.1319.0052	CONSELHO SAO JOSE DO REINO - MUNICIPIO - EP			
278120046.1319.0053	APOIO A ASSOCIACAO COMUNITARIA JOVEM FELIZ - MUNICIPIO			
278120046.1319.0054	APOIO A ASSOCIACAO DOS MORADORES DO PARQUE PRESIDENTE V			
278120046.1319.0055	APOIO A LIGA ESPORTIVA CULTURAL E BENEFICIENTE DO PASSAR	19.995,00		19.995,00
278120046.1319.0056	APOIO A ESCOLA BENEFICIENTE DE SURF MOURA BRASIL - MUNIC	10.000,00		10.000,00
278120046.1319.0057	APOIO A FORCA BRASILEIRA DE ESPORTE E CULTURA FBEC - MU			
278120046.1319.0058	APOIO A ASSOCIACAO DOA MORADORES DO CONJ. PLANALTO UNIV			
278120046.1319.0059	APOIO A ASSOCIACAO CEARENSE DE BICICROSS - MUNICIPIO -			
278120046.1319.0060	APOIO A ASSOCIACAO CULTURAL E ESPORTIVA DA MARAPONGA -	20.000,00		20.000,00
278120046.1319.0061	APOIO A FEDERACAO CEARENSE DE ATLETISMO - MUNICIPIO - E	49.920,00		49.920,00

**CONSOLIDAÇÃO
PROGRAMA DE TRABALHO DO GOVERNO**

Exercício de 2010

ANEXO 8

DEMONSTRATIVO DAS DESPESAS POR FUNCAO, SUBFUNCAO, PROGRAMA, PROJETOS E ATIVIDADES

CODIGO	E S P E C I F I C A C A O	ORDINARIO	VINCULADO	T O T A L
278120046.1319.0062	APOIO A ESCOLINHA DE CICLISMO DO ESTADO DO CEARA - MUNI			
278120046.1319.0063	APOIO A SUPERLIGA MESSEJANA DE DESPORTO - MUNICIPIO - E			
278120046.1319.0064	APOIO A ASSOCIACAO CEARENSE DE DESPORTOS - DESAFIO INTE			
278120046.1319.0065	APOIO A FEDERACAO CEARENSE DE CICLISMO - MUNICIPIO - EP			
278120046.1319.0066	APOIO A LIGA ESPORTIVA DO LUCIANO CAVALCANTE - MUNICIPI			
278120046.1319.0067	APOIO A ASSOCIACAO ESPORTIVA CEARA MIRIM - MUNICIPIO -	10.000,00		10.000,00
278120046.1319.0068	APOIO A FEDERACAO CEARENSE DE BADMINTON - MUNICIPIO - E			
278120046.1319.0069	APOIO A LIGA DE VOLEIBOL DO ESTADO DO CEARA - MUNICIPIO			
278120046.1319.0070	APOIO A ASSOCIACAO BENEFICENTE DO CENTRINHO UV10 - MU			
278120046.1319.0071	APOIO A LIGA DESPORTIVA BENEFICENTE E CULTURAL DO PARQU	39.912,00		39.912,00
278120046.1319.0072	APOIO A ASSOCIACAO DO CENTRO DE EDUCACAO INFANTIL SEMEN			
278120046.1319.0073	APOIO A ASSOCIACAO COMUNITARIA ANTONIO GONCALVES - MUNI			
278120046.1319.0074	APOIO A LIGA ARTE, NAUTICA, CULTURA E ESPORTIVA - CAMPE			
278120046.1319.0075	APOIO A ASSOCIACAO DE DEFESA DA VIDA CHICO MOSER - MUNI			
278120046.1319.0076	APOIO A SOCIEDADE DE CULTURA, ESPORTE E ARTE - SOCEARTE			
278120046.1319.0077	APOIO AO INSTITUTO HOMEMTERRA DE EDUCACAO, MEIO AMBIENT			
278120046.1319.0078	APOIO AO LAR DA CRIANCA DOMINGOS SAVIO - MUNICIPIO - EP	19.989,60		19.989,60
278120046.1319.0079	APOIO AO CENTRO CULTURAL CELITA - EP			
278120046.1319.0080	APOIO A UNIAO DESPORTIVA DE MESSEJANA - EP			
278120046.1319.0081	APOIO AO INSTITUTO HOMEMTERRA DE EDUCACAO, MEIO AMBIENT			
278120046.1319.0082	APOIO AO CONSELHO DAS ENTIDADES DE MORADORES DA BARRA D	70.000,00		70.000,00
278120046.1319.0083	APOIO AO PROJETO IRMAO SOL IRMAO LUA - EP			
278120046.1319.0084	APOIO A ASSOCIACAO DE GARANTIA AO ATLETA PROFISSIONAL -			
278120046.1319.0085	APOIO AO INSTITUTO PANAMERICANO PARA O DESENVOLVIMENTO	35.000,00		35.000,00
278120046.1319.0086	APOIO AO INSTITUTO PANAMERICANO PARA O DESENVOLVIMENTO	28.500,00		28.500,00
278120046.1319.0087	APOIO AO INSTITUTO DE ASSISTENCIA EPROTECAO SOCIAL - MU			
278120046.1319.0088	APOIO AO NUCLEO DE ACAO SOCIAL LOGOS - MUNICIPIO - EP			
278120046.1319.0089	APOIO A ASSOCIACAO BENEFICENTE DOS MORADORES DA COMUNID			
278120046.1319.0090	APOIO A FEDERACAO CEARENSE DE JIUJITSU - MUNICIPIO - EP	10.000,00		10.000,00
278120046.1319.0091	APOIO AO PROJETO IDEAL DE EVANGELIZACAO DO BOM JARDIM -			
278120046.1319.0092	APOIO A ASSOCIACAO DOS MORADORES DO BOM JARDIM - MUNICI			
278120046.1319.0093	APOIO AO INSTITUTO DE DESENVOLVIMENTO INTEGRADO PARA A			
278120046.1319.0094	APOIO AO INSTITUTO PANAMERICANO PARA O DESENVOLVIMENTO	310.000,00		310.000,00
278120046.1319.0095	APOIO A LIGA CEARENSE DE FUTEBOL SOCIETY - MUNICIPIO -			
278120046.1319.0096	APOIO A LIGA CEARENSE DE SOCIETY - TACA DA CIDADE DE FO			
278120046.1319.0097	APOIO A LIGA DE FUTSAL DE FORTALEZA - COPA GLAUCIO DE C			
278120046.1319.0098	APOIO A FEDERACAO CEARENSE DE CICLISMO - COPA NORDESTE			
278120046.1319.0099	APOIO A LIGA DE VOLEIBOL DO ESTADO DO CEARA - COPA FORT			
278120046.1319.0100	ASSOCIACAO COMUNITARIA DOS MORADORES DA VILA BETANEA -			
278120046.1375.0000	IMPLANTACAO DE CAMPOS ESPORTIVOS - SER III - OP			
278120046.1375.0007	IMPLANTACAO DE CAMPOS ESPORTIVOS - SER III - OP			
278120046.1376.0000	REFORMA EM CAMPOS ESPORTIVOS - SER I	948.876,83		948.876,83
278120046.1376.0001	REFORMA EM CAMPOS ESPORTIVOS - SER I	197.730,00		197.730,00
278120046.1376.0005	REFORMA EM CAMPOS ESPORTIVOS - SER V			
278120046.1376.0006	REFORMA EM CAMPOS ESPORTIVOS - SER VI	13.061,12		13.061,12

**CONSOLIDAÇÃO
PROGRAMA DE TRABALHO DO GOVERNO**

Exercício de 2010

A N E X O 8

DEMONSTRATIVO DAS DESPESAS POR FUNCAO, SUBFUNCAO, PROGRAMA, PROJETOS E ATIVIDADES

CODIGO	E S P E C I F I C A C A O	ORDINARIO	VINCULADO	T O T A L
278120046.1376.0008	REFORMA EM CAMPOS ESPORTIVOS - SER VI - OP			
278120046.1376.0010	REFORMA DE ESTADIO - SER III			
278120046.1376.0011	REFORMA DE PRACAS ESPORTIVAS - SER III - OP			
278120046.1376.0021	REFORMA EM CAMPOS ESPORTIVOS - SER III - OP			
278120046.1376.0022	REFORMA DO ESTADIO MUNICIPAL DEPUTADO ANTONY COSTA (CAM	235.055,83		235.055,83
278120046.1492.0000	REQUALIFICACAO DO ESTADIO PRESIDENTE VARGAS - SER IV	503.029,88		503.029,88
278120046.1492.0001	REQUALIFICACAO DO ESTADIO PRESIDENTE VARGAS - SER IV	21.166.436,46	14.997.770,36	36.164.206,82
278120046.2086.0000	APOIO A ASSOCIACAO FORCA JOVEM DA GRANJA PORTUGAL - EP	21.166.436,46	14.997.770,36	36.164.206,82
278120046.2086.0008	OFERTA DE ESPORTE E LAZER - MUNICIPIO - OP	1.577.434,94	614.562,85	2.191.997,79
278120046.2086.0010	OFERTA DE ESPORTE DE ALTO RENDIMENTO - MUNICIPIO	1.199.999,15	234.563,00	1.434.562,15
278120046.2086.0011	OFERTA DE ESPORTE EDUCACIONAL - MUNICIPIO - OP			
278120046.2086.0012	APOIO A ASSOCIACAO FORCA JOVEM DA GRANJA PORTUGAL - EP	57.619,79	379.999,85	437.619,64
278120046.2086.0013	APOIO A ASSOCIACAO DE STO. ANTONIO - CASA DA VOVO MARIE	119.820,00		119.820,00
278120046.2086.0014	APOIO A ASSOCIACAO DE STO. ANTONIO - CASA DA VOVO MARIE	49.998,00		49.998,00
278120046.2086.0015	APOIO A ASSOCIACAO DE STO. ANTONIO - CASA DA VOVO MARIE	49.998,00		49.998,00
278120046.2086.0016	APOIO A CRAQUE SO DE BOLA - EP			
278120046.2086.0017	APOIO A ASSOCIACAO SHALOM DE PROMOCAO HUMANA - EP	30.000,00		30.000,00
278120046.2086.0018	APOIO AO CENTRO DE FORMACAO E INCLUSAO SOCIAL N. SRA. D			
278120046.2086.0019	APOIO A FEDERACAO CEARENSE DE PATINAGEM - EP	30.000,00		30.000,00
278120046.2086.0020	APOIO A FEDERACAO CEARENSE DE DESPORTOS ESCOLARES - EP	30.000,00		30.000,00
278120046.2086.0022	APOIO ASSOCIACAO CULTURAL CINTURA FINA - EP			
278120046.2086.0023	APOIO AO CENTRO COMUNITARIO CRISTO REDENTOR - EP	10.000,00		10.000,00
278120046.2086.0024	APOIO A ASSOCIACAO COMUNITARIA JOVEM FELIZ - EP			
278120046.2224.0000	APOIO A ASSOCIACAO BENEFICENTE CULTURAL E RECREATIVA IP			
278120046.2224.0001	MANUTENCAO DO GINASIO PAULO SARASATE - SER II	179.487,52		179.487,52
278120046.2333.0000	MANUTENCAO DO GINASIO PAULO SARASATE - SER II	179.487,52		179.487,52
278120046.2333.0001	MANUTENCAO DO ESTADIO PRESIDENTE VARGAS - SER IV	163.967,68		163.967,68
278120046.2333.0001	MANUTENCAO DO ESTADIO PRESIDENTE VARGAS - SER IV	163.967,68		163.967,68
T O T A L		31.972.200,81	15.612.333,21	47.584.534,02

**CONSOLIDAÇÃO
PROGRAMA DE TRABALHO DO GOVERNO**

Exercício de 2010

A N E X O 8

DEMONSTRATIVO DAS DESPESAS POR FUNCAO, SUBFUNCAO, PROGRAMA, PROJETOS E ATIVIDADES

CODIGO	E S P E C I F I C A C A O	ORDINARIO	VINCULADO	T O T A L
280000000.0000.0000	ENCARGOS ESPECIAIS	105.409.354,78		105.409.354,78
288430000.0000.0000	SERVICO DA DIVIDA INTERNA	75.276.924,85		75.276.924,85
288430902.0000.0000	OPERACOES ESPECIAIS: SERVICO DA DIVIDA I	75.276.924,85		75.276.924,85
288430902.0002.0000	SERVICO DA DIVIDA INTERNA - MUNICIPIO	75.276.924,85		75.276.924,85
288430902.0002.0001	SERVICO DA DIVIDA INTERNA - MUNICIPIO	75.276.924,85		75.276.924,85
288440000.0000.0000	SERVICO DA DIVIDA EXTERNA	1.071.551,36		1.071.551,36
288440906.0000.0000	OPERACOES ESPECIAIS: SERVICO DA DIVIDA E	1.071.551,36		1.071.551,36
288440906.0008.0000	SERVICO DA DIVIDA EXTERNA	1.071.551,36		1.071.551,36
288440906.0008.0001	SERVICO DA DIVIDA EXTERNA	1.071.551,36		1.071.551,36
288460000.0000.0000	OUTROS ENCARGOS ESPECIAIS	29.060.878,57		29.060.878,57
288460901.0000.0000	OPERACOES ESPECIAIS: CUMPRIMENTO DE SENT	12.810.161,09		12.810.161,09
288460901.0001.0000	CUMPRIMENTO DE SENTENCA JUDICIAL - MUNICIPIO	12.810.161,09		12.810.161,09
288460901.0001.0001	CUMPRIMENTO DE SENTENCA JUDICIAL - MUNICIPIO	12.809.642,83		12.809.642,83
288460901.0001.0005	CUMPRIMENTO DE SENTENCA JUDICIAL - MUNICIPIO			
288460901.0001.0006	CUMPRIMENTO DE SENTENCA JUDICIAIS - MUNICIPIO			
288460901.0001.0008	CUMPRIMENTO DE SENTENCAS JUDICIAIS - MUNICIPIO	518,26		518,26
288460901.0001.0010	CUMPRIMENTO DE SENTENCA JUDICIAL - MUNICIPIO			
288460903.0000.0000	OPERACOES ESPECIAIS: CONTRIBUICAO PARA A	12.130.918,39		12.130.918,39
288460903.0003.0000	CONTRIBUICAO PARA FORMACAO DO PASEP - MUNICIPIO	12.130.918,39		12.130.918,39
288460903.0003.0001	CONTRIBUICAO PARA FORMACAO DO PASEP - MUNICIPIO	11.583.396,98		11.583.396,98
288460903.0003.0002	CONTRIBUICAO PARA FORMACAO DO PASEP - MUNICIPIO	505.537,33		505.537,33
288460903.0003.0004	CONTRIBUICAO PARA FORMACAO DO PASEP - MUNICIPIO	40.101,50		40.101,50
288460903.0003.0006	CONTRIBUICAO PARA FORMACAO DO PASEP - MUNICIPIO			
288460903.0003.0007	CONTRIBUICAO PARA FORMACAO DO PASEP - MUNICIPIO	1.882,58		1.882,58
288460904.0000.0000	OPERACOES ESPECIAIS: OUTROS ENCARGOS ESP	120.400,71		120.400,71
288460904.0004.0000	ENCARGOS COM PESSOAL EM DISPONIBILIDADE - MUNICIPIO	73.990,71		73.990,71
288460904.0004.0001	ENCARGOS COM PESSOAL EM DISPONIBILIDADE - MUNICIPIO	73.990,71		73.990,71
288460904.0005.0000	ENCARGOS COM PENSAO ADMINISTRATIVA - MUNICIPIO	46.410,00		46.410,00
288460904.0005.0001	ENCARGOS COM PENSAO ADMINISTRATIVA - MUNICIPIO	46.410,00		46.410,00
288460905.0000.0000	OPERACOES ESPECIAIS : PARTICIPACAO ACION	3.999.398,38		3.999.398,38
288460905.0007.0000	PARTICIPACAO DO MUNICIPIO NO CAPITAL DE EMPRESAS ESTATAI	3.999.398,38		3.999.398,38
288460905.0007.0001	PARTICIPACAO DO MUNICIPIO NO CAPITAL DE EMPRESAS ESTATA	3.999.398,38		3.999.398,38
	T O T A L	105.409.354,78		105.409.354,78

CONSOLIDAÇÃO**Exercício de 2010****A N E X O 9**-----
DEMONSTRATIVO DAS DESPESAS POR ORGAO E FUNCAO

O R G A O	LEGISLATIVO	ESSENCIAL JUSTICA	ADMINISTRACAO	SEGURANCA PUBLICA
CAMARA MUNICIPAL DE FORTALEZA	82.698.108,37			
GABINETE DA PREFEITA			97.204.998,07	786.157,69
GABINETE DO VICE-PREFEITO			1.324.133,76	
PROCURADORIA GERAL DO MUNICIPIO		24.672.924,31		
CONTROLADORIA GERAL DO MUNICIPIO			899.202,04	
SEC MUNICIPAL DE DEFESA DO CONSUMIDOR			1.370.859,28	
SEC MUNICIPAL DE PLANEJAMENTO/ORCAMENTO			1.969.883,08	
SEC DE ADMINISTRACAO DO MUNICIPIO			28.073.094,63	
SEC DE FINANÇAS DO MUNICIPIO			79.332.768,04	
SEC DE DESENVOLVIMENTO ECONOMICO			7.655.755,06	
SEC MUNICIPAL DES URB E INFRA-ESTRUTURA			31.933.967,65	80.313.271,78
SEC MUNICIPAL DE MEIO AMB E CONTR URBANO			9.510.274,95	
SEC DE TURISMO DE FORTALEZA			2.619.448,03	
SEC EXECUTIVA REGIONAL DO CENTRO			6.788.070,63	
SEC EXECUTIVA REGIONAL I			14.781.517,54	
SEC EXECUTIVA REGIONAL II			25.179.434,91	
SEC EXECUTIVA REGIONAL III			9.440.573,22	
SEC EXECUTIVA REGIONAL IV			11.295.447,85	
SEC EXECUTIVA REGIONAL V			9.809.949,60	
SEC EXECUTIVA REGIONAL VI			14.001.889,15	
ENCARGOS GERAIS DO MUNICIPIO			1.930.105,12	
T O T A L	82.698.108,37	24.672.924,31	355.121.372,61	81.099.429,47

CONSOLIDAÇÃO**Exercício de 2010****A NEXO 9**-----
DEMONSTRATIVO DAS DESPESAS POR ORGAO E FUNCAO

O R G A O	TRABALHO	EDUCACAO	CULTURA	DIREITO CIDADANIA
GABINETE DA PREFEITA		15.377.941,11	1.440.000,00	1.098.667,37
SEC MUNICIPAL DE DEFESA DO CONSUMIDOR				5.760,00
SEC MUNICIPAL DE PLANEJAMENTO/ORCAMENTO	352.495,50			
SEC MUNICIPAL DE EDUCACAO		643.988.870,65		
SEC DE DESENVOLVIMENTO ECONOMICO	7.888.528,62		835.789,70	
SEC DE TURISMO DE FORTALEZA			5.339.710,49	
SEC DE CULTURA DE FORTALEZA			20.243.068,35	
SECRETARIA MUNICIPAL DE DIREITOS HUMANOS				20.738.174,69
SEC EXECUTIVA REGIONAL DO CENTRO				
SEC EXECUTIVA REGIONAL I			287.305,59	
SEC EXECUTIVA REGIONAL II				
SEC EXECUTIVA REGIONAL III				
SEC EXECUTIVA REGIONAL IV				
SEC EXECUTIVA REGIONAL V			3.071.995,09	
SEC EXECUTIVA REGIONAL VI				
T O T A L	8.241.024,12	659.366.811,76	31.217.869,22	21.842.602,06

CONSOLIDAÇÃO**Exercício de 2010****A NEXO 9**-----
DEMONSTRATIVO DAS DESPESAS POR ORGAO E FUNCAO

O R G A O	URBANISMO	HABITACAO	SANEAMENTO	GESTAO AMBIENTAL
GABINETE DA PREFEITA				
SEC MUNICIPAL DE PLANEJAMENTO/ORCAMENTO		421.337,68		
SEC MUNICIPAL DES URB E INFRA-ESTRUTURA	170.219.538,94	64.966.965,40		
SEC MUNICIPAL DE MEIO AMB E CONTR URBANO	162.434.449,92			58.680.353,10
SEC EXECUTIVA REGIONAL DO CENTRO	697.618,49			
SEC EXECUTIVA REGIONAL I	33.375.669,85			3.090,00
SEC EXECUTIVA REGIONAL II	16.789.182,53			
SEC EXECUTIVA REGIONAL III	22.974.486,10		79.621,08	
SEC EXECUTIVA REGIONAL IV	9.086.750,95			
SEC EXECUTIVA REGIONAL V	9.353.057,37		116.380,44	12.497,40
SEC EXECUTIVA REGIONAL VI	6.340.338,06			
T O T A L	431.271.092,21	65.388.303,08	196.001,52	58.695.940,50

CONSOLIDAÇÃO**Exercício de 2010****A NEXO 9**-----
DEMONSTRATIVO DAS DESPESAS POR ORGAO E FUNCAO

O R G A O	COMERCIO E SERVICO	DESPORTO E LAZER	ENCARGOS ESPECIAIS	T O T A L
CAMARA MUNICIPAL DE FORTALEZA				82.698.108,37
GABINETE DA PREFEITA				115.907.764,24
GABINETE DO VICE-PREFEITO				1.324.133,76
PROCURADORIA GERAL DO MUNICIPIO				24.672.924,31
CONTROLADORIA GERAL DO MUNICIPIO				899.202,04
SEC MUNICIPAL DE DEFESA DO CONSUMIDOR				1.376.619,28
SEC MUNICIPAL DE PLANEJAMENTO/ORCAMENTO				2.743.716,26
SEC DE ADMINISTRACAO DO MUNICIPIO			40.101,50	28.113.196,13
SEC DE FINANÇAS DO MUNICIPIO				79.332.768,04
SEC MUNICIPAL DE EDUCACAO				643.988.870,65
SEC DE DESENVOLVIMENTO ECONOMICO			1.882,58	17.698.675,96
SEC MUNICIPAL DES URB E INFRA-ESTRUTURA			506.055,59	347.939.799,36
SEC MUNICIPAL DE MEIO AMB E CONTR URBANO				230.625.077,97
SEC ESPORTE E LAZER DE FORTALEZA		9.692.064,77		9.692.064,77
SEC DE TURISMO DE FORTALEZA	9.818.538,36			17.777.696,88
SEC MUNICIPAL DE ASSISTENCIA SOCIAL				
SEC DE CULTURA DE FORTALEZA				20.243.068,35
SECRETARIA MUNICIPAL DE DIREITOS HUMANOS				20.738.174,69
SEC EXECUTIVA REGIONAL DO CENTRO				7.485.689,12
SEC EXECUTIVA REGIONAL I		759.737,33		49.207.320,31
SEC EXECUTIVA REGIONAL II				41.968.617,44
SEC EXECUTIVA REGIONAL III		738.085,71		33.232.766,11
SEC EXECUTIVA REGIONAL IV		36.328.174,50		56.710.373,30
SEC EXECUTIVA REGIONAL V		53.410,59		22.417.290,49
SEC EXECUTIVA REGIONAL VI		13.061,12		20.355.288,33
ENCARGOS GERAIS DO MUNICIPIO			12.930.043,54	14.860.148,66
ENCARGOS FINANCEIROS DO MUNICIPIO			91.931.271,57	91.931.271,57
T O T A L	9.818.538,36	47.584.534,02	105.409.354,78	1.983.940.626,39

1000 - CÂMARA MUNICIPAL DE FORTALEZA

Exercício de 2010

A N E X O 11

1101 -CAMARA MUNICIPAL DE FORTALEZA		N A T U R E Z A D A D E S P E S A				
CODIGO	E S P E C I F I C A C A O	CREDITOS ORCAMENTARIOS E SUPLEMENTARES	CREDITOS ESPECIAIS E EXTRAORDINARIOS	T O T A L	REALIZADA EMPENHADA N O A N O	DIFERENCA SALDO A EMPENHAR
3.0.0.0.0.0	DESPESAS CORRENTES	82.731.352,59		82.731.352,59	82.320.431,96	410.920,63
3.1.0.0.0.0	PESSOAL E ENCARGOS SOCIAIS	61.033.984,29		61.033.984,29	61.009.166,38	24.817,91
3.3.0.0.0.0	OUTRAS DESPESAS CORRENTES	21.697.368,30		21.697.368,30	21.311.265,58	386.102,72
4.0.0.0.0.0	DESPESAS DE CAPITAL	377.676,41		377.676,41	377.676,41	
4.4.0.0.0.0	INVESTIMENTOS	377.676,41		377.676,41	377.676,41	
4.5.0.0.0.0	INVERSOES FINANCEIRAS					
T O T A L		83.109.029,00		83.109.029,00	82.698.108,37	410.920,63

11000 - GABINETE DA PREFEITA

Exercício de 2010

A N E X O 11

11101 -GABINETE DA PREFEITA		N A T U R E Z A D A D E S P E S A				
CODIGO	E S P E C I F I C A C A O	CREDITOS ORCAMENTARIOS E SUPLEMENTARES	CREDITOS ESPECIAIS E EXTRAORDINARIOS	T O T A L	REALIZADA EMPENHADA N O A N O	DIFERENCA SALDO A EMPENHAR
3.0.0.0.0.0	DESPESAS CORRENTES	56.421.805,00		56.421.805,00	52.679.108,71	3.742.696,29
3.1.0.0.0.0	PESSOAL E ENCARGOS SOCIAIS	17.246.453,00		17.246.453,00	17.245.188,08	1.264,92
3.3.0.0.0.0	OUTRAS DESPESAS CORRENTES	39.175.352,00		39.175.352,00	35.433.920,63	3.741.431,37
4.0.0.0.0.0	DESPESAS DE CAPITAL	6.482.407,00		6.482.407,00	1.244.049,91	5.238.357,09
4.4.0.0.0.0	INVESTIMENTOS	6.482.407,00		6.482.407,00	1.244.049,91	5.238.357,09
T O T A L		62.904.212,00		62.904.212,00	53.923.158,62	8.981.053,38

11000 - GABINETE DA PREFEITA

Exercício de 2010

A N E X O 11

11102 -GUARDA MUNICIPAL DE FORTALEZA		N A T U R E Z A D A D E S P E S A				
CODIGO	E S P E C I F I C A C A O	CREDITOS ORCAMENTARIOS E SUPLEMENTARES	CREDITOS ESPECIAIS E EXTRAORDINARIOS	T O T A L	REALIZADA EMPENHADA N O A N O	DIFERENCA SALDO A EMPENHAR
3.0.0.0.0.0	DESPESAS CORRENTES	72.315.480,00		72.315.480,00	57.538.543,54	14.776.936,46
3.1.0.0.0.0	PESSOAL E ENCARGOS SOCIAIS	48.769.858,00		48.769.858,00	48.768.823,01	1.034,99
3.3.0.0.0.0	OUTRAS DESPESAS CORRENTES	23.545.622,00		23.545.622,00	8.769.720,53	14.775.901,47
4.0.0.0.0.0	DESPESAS DE CAPITAL	9.404.577,00		9.404.577,00	1.459.901,10	7.944.675,90
4.4.0.0.0.0	INVESTIMENTOS	9.404.577,00		9.404.577,00	1.459.901,10	7.944.675,90
T O T A L		81.720.057,00		81.720.057,00	58.998.444,64	22.721.612,36

11000 - GABINETE DA PREFEITA**Exercício de 2010****A N E X O 11**

11201 -AUTARQUIA DE REGULACAO, FISCALIZACAO E CONTROLE DOS SERVICOS		N A T U R E Z A D A D E S P E S A				
CODIGO	E S P E C I F I C A C A O	CREDITOS ORCAMENTARIOS E SUPLEMENTARES	CREDITOS ESPECIAIS E EXTRAORDINARIOS	T O T A L	REALIZADA EMPENHADA N O A N O	DIFERENCA SALDO A EMPENHAR
3.0.0.0.0.0	DESPESAS CORRENTES	7.256.439,00		7.256.439,00	2.970.133,28	4.286.305,72
3.1.0.0.0.0	PESSOAL E ENCARGOS SOCIAIS	1.530.855,00		1.530.855,00	885.896,05	644.958,95
3.3.0.0.0.0	OUTRAS DESPESAS CORRENTES	5.725.584,00		5.725.584,00	2.084.237,23	3.641.346,77
4.0.0.0.0.0	DESPESAS DE CAPITAL	727.295,00		727.295,00	16.027,70	711.267,30
4.4.0.0.0.0	INVESTIMENTOS	727.295,00		727.295,00	16.027,70	711.267,30
T O T A L		7.983.734,00		7.983.734,00	2.986.160,98	4.997.573,02

12000 - GABINETE DO VICE-PREFEITO**Exercício de 2010****A N E X O 11**

12101 -GABINETE DO VICE-PREFEITO		N A T U R E Z A D A D E S P E S A				
CODIGO	E S P E C I F I C A C A O	CREDITOS ORCAMENTARIOS E SUPLEMENTARES	CREDITOS ESPECIAIS E EXTRAORDINARIOS	T O T A L	REALIZADA EMPENHADA N O A N O	DIFERENCA SALDO A EMPENHAR
3.0.0.0.0.0	DESPESAS CORRENTES	1.323.309,00		1.323.309,00	1.321.633,76	1.675,24
3.1.0.0.0.0	PESSOAL E ENCARGOS SOCIAIS	1.022.466,00		1.022.466,00	1.021.347,61	1.118,39
3.3.0.0.0.0	OUTRAS DESPESAS CORRENTES	300.843,00		300.843,00	300.286,15	556,85
4.0.0.0.0.0	DESPESAS DE CAPITAL	2.531,00		2.531,00	2.500,00	31,00
4.4.0.0.0.0	INVESTIMENTOS	2.531,00		2.531,00	2.500,00	31,00
T O T A L		1.325.840,00		1.325.840,00	1.324.133,76	1.706,24

13000 - PROCURADORIA GERAL DO MUNICÍPIO**Exercício de 2010****A N E X O 11**

13101 -PROCURADORIA GERAL DO MUNICIPIO		N A T U R E Z A D A D E S P E S A				
CODIGO	E S P E C I F I C A C A O	CREDITOS ORCAMENTARIOS E SUPLEMENTARES	CREDITOS ESPECIAIS E EXTRAORDINARIOS	T O T A L	REALIZADA EMPENHADA N O A N O	DIFERENCA SALDO A EMPENHAR
3.0.0.0.0.0	DESPESAS CORRENTES	24.411.573,00		24.411.573,00	24.407.316,10	4.256,90
3.1.0.0.0.0	PESSOAL E ENCARGOS SOCIAIS	22.216.411,00		22.216.411,00	22.215.657,18	753,82
3.3.0.0.0.0	OUTRAS DESPESAS CORRENTES	2.195.162,00		2.195.162,00	2.191.658,92	3.503,08
4.0.0.0.0.0	DESPESAS DE CAPITAL	34.281,00		34.281,00	33.404,00	877,00
4.4.0.0.0.0	INVESTIMENTOS	34.281,00		34.281,00	33.404,00	877,00
T O T A L		24.445.854,00		24.445.854,00	24.440.720,10	5.133,90

13000 - PROCURADORIA GERAL DO MUNICÍPIO**Exercício de 2010****A N E X O 11**

13901 -FUNDO DE APERFEICAMENTO DA PROCURADORIA GERAL DO MUNICIPIO		N A T U R E Z A D A D E S P E S A				
CODIGO	E S P E C I F I C A C A O	CREDITOS ORCAMENTARIOS E SUPLEMENTARES	CREDITOS ESPECIAIS E EXTRAORDINARIOS	T O T A L	REALIZADA EMPENHADA N O A N O	DIFERENCA SALDO A EMPENHAR
3.0.0.0.0.0	DESPESAS CORRENTES	219.520,00		219.520,00	185.410,01	34.109,99
3.3.0.0.0.0	OUTRAS DESPESAS CORRENTES	219.520,00		219.520,00	185.410,01	34.109,99
4.0.0.0.0.0	DESPESAS DE CAPITAL	50.000,00		50.000,00	46.794,20	3.205,80
4.4.0.0.0.0	INVESTIMENTOS	50.000,00		50.000,00	46.794,20	3.205,80
T O T A L		269.520,00		269.520,00	232.204,21	37.315,79

14000 - CONTROLADORIA GERAL DO MUNICÍPIO**Exercício de 2010****A N E X O 11**

14101 -CONTROLADORIA GERAL DO MUNICIPIO		N A T U R E Z A D A D E S P E S A				
CODIGO	E S P E C I F I C A C A O	CREDITOS ORCAMENTARIOS E SUPLEMENTARES	CREDITOS ESPECIAIS E EXTRAORDINARIOS	T O T A L	REALIZADA EMPENHADA N O A N O	DIFERENCA SALDO A EMPENHAR
3.0.0.0.0.0	DESPESAS CORRENTES	841.063,00		841.063,00	838.997,44	2.065,56
3.1.0.0.0.0	PESSOAL E ENCARGOS SOCIAIS	592.149,00		592.149,00	591.356,39	792,61
3.3.0.0.0.0	OUTRAS DESPESAS CORRENTES	248.914,00		248.914,00	247.641,05	1.272,95
4.0.0.0.0.0	DESPESAS DE CAPITAL	60.307,00		60.307,00	60.204,60	102,40
4.4.0.0.0.0	INVESTIMENTOS	60.307,00		60.307,00	60.204,60	102,40
T O T A L		901.370,00		901.370,00	899.202,04	2.167,96

20000 - SECRETARIA MUNICIPAL DE DEFESA DO CONSUMIDOR**Exercício de 2010****A N E X O 11**

20101 -SECRETARIA MUNICIPAL DE DEFESA DO CONSUMIDOR		N A T U R E Z A D A D E S P E S A				
CODIGO	E S P E C I F I C A C A O	CREDITOS ORCAMENTARIOS E SUPLEMENTARES	CREDITOS ESPECIAIS E EXTRAORDINARIOS	T O T A L	REALIZADA EMPENHADA N O A N O	DIFERENCA SALDO A EMPENHAR
3.0.0.0.0.0	DESPESAS CORRENTES	2.046.503,00		2.046.503,00	1.376.619,28	669.883,72
3.1.0.0.0.0	PESSOAL E ENCARGOS SOCIAIS	684.110,00		684.110,00	654.264,53	29.845,47
3.3.0.0.0.0	OUTRAS DESPESAS CORRENTES	1.362.393,00		1.362.393,00	722.354,75	640.038,25
4.0.0.0.0.0	DESPESAS DE CAPITAL	423.147,00		423.147,00		423.147,00
4.4.0.0.0.0	INVESTIMENTOS	423.147,00		423.147,00		423.147,00
T O T A L		2.469.650,00		2.469.650,00	1.376.619,28	1.093.030,72

20000 - SECRETARIA MUNICIPAL DE DEFESA DO CONSUMIDOR

Exercício de 2010

A N E X O 11

20901 -FUNDO MUNICIPAL DE DEFESA DOS DIREITOS DIFUSOS		N A T U R E Z A D A D E S P E S A				
CODIGO	E S P E C I F I C A C A O	CREDITOS ORCAMENTARIOS E SUPLEMENTARES	CREDITOS ESPECIAIS E EXTRAORDINARIOS	T O T A L	REALIZADA EMPENHADA N O A N O	DIFERENCA SALDO A EMPENHAR
3.0.0.0.0.0	DESPESAS CORRENTES	86,00		86,00		86,00
3.3.0.0.0.0	OUTRAS DESPESAS CORRENTES	86,00		86,00		86,00
4.0.0.0.0.0	DESPESAS DE CAPITAL					
4.4.0.0.0.0	INVESTIMENTOS					
T O T A L		86,00		86,00		86,00

21000 - SECREARIA MUNICIPAL DE PLANEJAMENTO/ORÇAMENTO

Exercício de 2010

A N E X O 11

21101 -SECRETARIA MUNICIPAL DE PLANEJAMENTO E ORÇAMENTO		N A T U R E Z A D A D E S P E S A				
CODIGO	E S P E C I F I C A C A O	CREDITOS ORCAMENTARIOS E SUPLEMENTARES	CREDITOS ESPECIAIS E EXTRAORDINARIOS	T O T A L	REALIZADA EMPENHADA N O A N O	DIFERENCA SALDO A EMPENHAR
3.0.0.0.0.0	DESPESAS CORRENTES	1.816.216,00		1.816.216,00	1.810.549,22	5.666,78
3.1.0.0.0.0	PESSOAL E ENCARGOS SOCIAIS	950.362,00		950.362,00	948.689,68	1.672,32
3.3.0.0.0.0	OUTRAS DESPESAS CORRENTES	865.854,00		865.854,00	861.859,54	3.994,46
4.0.0.0.0.0	DESPESAS DE CAPITAL	160.402,00		160.402,00	159.333,86	1.068,14
4.4.0.0.0.0	INVESTIMENTOS	160.402,00		160.402,00	159.333,86	1.068,14
T O T A L		1.976.618,00		1.976.618,00	1.969.883,08	6.734,92

21000 - SECRETARIA MUNICIPAL DE PLANEJAMENTO/ORÇAMENTO

Exercício de 2010

A N E X O 11

21901 -FUNDO MUNICIPAL DESENVOLVIMENTO SOCIOECONOMICO		N A T U R E Z A D A D E S P E S A				
CODIGO	E S P E C I F I C A C A O	CREDITOS ORCAMENTARIOS E SUPLEMENTARES	CREDITOS ESPECIAIS E EXTRAORDINARIOS	T O T A L	REALIZADA EMPENHADA N O A N O	DIFERENCA SALDO A EMPENHAR
3.0.0.0.0.0	DESPESAS CORRENTES	1.190.416,00		1.190.416,00	670.433,17	519.982,83
3.3.0.0.0.0	OUTRAS DESPESAS CORRENTES	1.190.416,00		1.190.416,00	670.433,17	519.982,83
4.0.0.0.0.0	DESPESAS DE CAPITAL	159.547,00		159.547,00	103.400,01	56.146,99
4.4.0.0.0.0	INVESTIMENTOS	6.047,00		6.047,00		6.047,00
4.5.0.0.0.0	INVERSOES FINANCEIRAS	153.500,00		153.500,00	103.400,01	50.099,99
T O T A L		1.349.963,00		1.349.963,00	773.833,18	576.129,82

22000 - SECRETARIA DE ADMINISTRAÇÃO DO MUNICÍPIO**Exercício de 2010****A N E X O 11**

22101 -SECRETARIA DE ADMINISTRACAO DO MUNICIPIO		N A T U R E Z A D A D E S P E S A				
CODIGO	E S P E C I F I C A C A O	CREDITOS ORCAMENTARIOS E SUPLEMENTARES	CREDITOS ESPECIAIS E EXTRAORDINARIOS	T O T A L	REALIZADA EMPENHADA N O A N O	DIFERENCA SALDO A EMPENHAR
3.0.0.0.0.0	DESPESAS CORRENTES	20.646.041,00		20.646.041,00	17.981.862,91	2.664.178,09
3.1.0.0.0.0	PESSOAL E ENCARGOS SOCIAIS	11.431.450,00		11.431.450,00	11.414.899,10	16.550,90
3.3.0.0.0.0	OUTRAS DESPESAS CORRENTES	9.214.591,00		9.214.591,00	6.566.963,81	2.647.627,19
4.0.0.0.0.0	DESPESAS DE CAPITAL	4.586.762,00		4.586.762,00	1.323.323,80	3.263.438,20
4.4.0.0.0.0	INVESTIMENTOS	4.586.762,00		4.586.762,00	1.323.323,80	3.263.438,20
T O T A L		25.232.803,00		25.232.803,00	19.305.186,71	5.927.616,29

22000 - SECRETARIA DE ADMINISTRAÇÃO DO MUNICÍPIO**Exercício de 2010****A N E X O 11**

22201 -INSTITUTO MUNICIPAL DE PESQUISAS, ADMINISTRACAO E RECURSOS HU		N A T U R E Z A D A D E S P E S A				
CODIGO	E S P E C I F I C A C A O	CREDITOS ORCAMENTARIOS E SUPLEMENTARES	CREDITOS ESPECIAIS E EXTRAORDINARIOS	T O T A L	REALIZADA EMPENHADA N O A N O	DIFERENCA SALDO A EMPENHAR
3.0.0.0.0.0	DESPESAS CORRENTES	13.295.073,00		13.295.073,00	8.719.805,24	4.575.267,76
3.1.0.0.0.0	PESSOAL E ENCARGOS SOCIAIS	5.229.115,00		5.229.115,00	5.228.059,38	1.055,62
3.3.0.0.0.0	OUTRAS DESPESAS CORRENTES	8.065.958,00		8.065.958,00	3.491.745,86	4.574.212,14
4.0.0.0.0.0	DESPESAS DE CAPITAL	690.000,00		690.000,00	88.204,18	601.795,82
4.4.0.0.0.0	INVESTIMENTOS	690.000,00		690.000,00	88.204,18	601.795,82
T O T A L		13.985.073,00		13.985.073,00	8.808.009,42	5.177.063,58

23000 - SECRETARIA DE FINANÇAS DO MUNICÍPIO**Exercício de 2010****A N E X O 11**

23101 -SECRETARIA DE FINANÇAS DO MUNICIPIO		N A T U R E Z A D A D E S P E S A				
CODIGO	E S P E C I F I C A C A O	CREDITOS ORCAMENTARIOS E SUPLEMENTARES	CREDITOS ESPECIAIS E EXTRAORDINARIOS	T O T A L	REALIZADA EMPENHADA N O A N O	DIFERENCA SALDO A EMPENHAR
3.0.0.0.0.0	DESPESAS CORRENTES	72.450.003,00		72.450.003,00	72.446.009,69	3.993,31
3.1.0.0.0.0	PESSOAL E ENCARGOS SOCIAIS	54.700.990,00		54.700.990,00	54.700.761,16	228,84
3.3.0.0.0.0	OUTRAS DESPESAS CORRENTES	17.749.013,00		17.749.013,00	17.745.248,53	3.764,47
4.0.0.0.0.0	DESPESAS DE CAPITAL	21.539.330,00		21.539.330,00	6.886.758,35	14.652.571,65
4.4.0.0.0.0	INVESTIMENTOS	21.539.330,00		21.539.330,00	6.886.758,35	14.652.571,65
T O T A L		93.989.333,00		93.989.333,00	79.332.768,04	14.656.564,96

24000 - SECRETARIA MUNICIPAL DE EDUCAÇÃO**Exercício de 2010****A N E X O 11**

24901 - FUNDO MUNICIPAL DE EDUCACAO		N A T U R E Z A D A D E S P E S A				
CODIGO	E S P E C I F I C A C A O	CREDITOS ORCAMENTARIOS E SUPLEMENTARES	CREDITOS ESPECIAIS E EXTRAORDINARIOS	T O T A L	REALIZADA EMPENHADA N O A N O	DIFERENCA SALDO A EMPENHAR
3.0.0.0.0.0	DESPESAS CORRENTES	662.062.342,00		662.062.342,00	614.250.329,43	47.812.012,57
3.1.0.0.0.0	PESSOAL E ENCARGOS SOCIAIS	447.683.204,00		447.683.204,00	411.123.150,62	36.560.053,38
3.3.0.0.0.0	OUTRAS DESPESAS CORRENTES	214.379.138,00		214.379.138,00	203.127.178,81	11.251.959,19
4.0.0.0.0.0	DESPESAS DE CAPITAL	39.052.591,00		39.052.591,00	29.738.541,22	9.314.049,78
4.4.0.0.0.0	INVESTIMENTOS	33.534.891,00		33.534.891,00	24.281.841,22	9.253.049,78
4.5.0.0.0.0	INVERSOES FINANCEIRAS	5.517.700,00		5.517.700,00	5.456.700,00	61.000,00
T O T A L		701.114.933,00		701.114.933,00	643.988.870,65	57.126.062,35

26000 - SECRETARIA DE DESENVOLVIMENTO ECONÔMICO**Exercício de 2010****A N E X O 11**

26101 - SECRETARIA DE DESENVOLVIMENTO ECONOMICO		N A T U R E Z A D A D E S P E S A				
CODIGO	E S P E C I F I C A C A O	CREDITOS ORCAMENTARIOS E SUPLEMENTARES	CREDITOS ESPECIAIS E EXTRAORDINARIOS	T O T A L	REALIZADA EMPENHADA N O A N O	DIFERENCA SALDO A EMPENHAR
3.0.0.0.0.0	DESPESAS CORRENTES	17.785.540,00		17.785.540,00	16.470.037,61	1.315.502,39
3.1.0.0.0.0	PESSOAL E ENCARGOS SOCIAIS	6.496.170,00		6.496.170,00	6.492.366,10	3.803,90
3.3.0.0.0.0	OUTRAS DESPESAS CORRENTES	11.289.370,00		11.289.370,00	9.977.671,51	1.311.698,49
4.0.0.0.0.0	DESPESAS DE CAPITAL	593.438,00		593.438,00	390.966,07	202.471,93
4.4.0.0.0.0	INVESTIMENTOS	593.438,00		593.438,00	390.966,07	202.471,93
T O T A L		18.378.978,00		18.378.978,00	16.861.003,68	1.517.974,32

26000 - SECRETARIA DE DESENVOLVIMENTO ECONÔMICO**Exercício de 2010****A N E X O 11**

26201 - FUNDACAO DE CULTURA, ESPORTE E TURISMO DE FORTALEZA		N A T U R E Z A D A D E S P E S A				
CODIGO	E S P E C I F I C A C A O	CREDITOS ORCAMENTARIOS E SUPLEMENTARES	CREDITOS ESPECIAIS E EXTRAORDINARIOS	T O T A L	REALIZADA EMPENHADA N O A N O	DIFERENCA SALDO A EMPENHAR
3.0.0.0.0.0	DESPESAS CORRENTES	3.580.104,00		3.580.104,00	671.688,74	2.908.415,26
3.1.0.0.0.0	PESSOAL E ENCARGOS SOCIAIS	237.384,00		237.384,00	235.967,36	1.416,64
3.3.0.0.0.0	OUTRAS DESPESAS CORRENTES	3.342.720,00		3.342.720,00	435.721,38	2.906.998,62
4.0.0.0.0.0	DESPESAS DE CAPITAL	3.303.086,00		3.303.086,00	165.983,54	3.137.102,46
4.4.0.0.0.0	INVESTIMENTOS	3.303.086,00		3.303.086,00	165.983,54	3.137.102,46
T O T A L		6.883.190,00		6.883.190,00	837.672,28	6.045.517,72

27000 - SEC MUNICIPAL DESENVOLVIMENTO URBANO E INFRA-ESTRUTURA**Exercício de 2010****A N E X O 11**

27101 -SECRETARIA MUNICIPAL DE DESENVOLVIMENTO URBANO E INFRA-ESTRUT		N A T U R E Z A D A D E S P E S A				
CODIGO	E S P E C I F I C A C A O	CREDITOS ORCAMENTARIOS E SUPLEMENTARES	CREDITOS ESPECIAIS E EXTRAORDINARIOS	T O T A L	REALIZADA EMPENHADA N O A N O	DIFERENCA SALDO A EMPENHAR
3.0.0.0.0.0	DESPESAS CORRENTES	124.552.635,00		124.552.635,00	113.555.892,38	10.996.742,62
3.1.0.0.0.0	PESSOAL E ENCARGOS SOCIAIS	26.391.240,00		26.391.240,00	26.389.967,72	1.272,28
3.3.0.0.0.0	OUTRAS DESPESAS CORRENTES	98.161.395,00		98.161.395,00	87.165.924,66	10.995.470,34
4.0.0.0.0.0	DESPESAS DE CAPITAL	12.340.000,00		12.340.000,00	1.737.238,67	10.602.761,33
4.4.0.0.0.0	INVESTIMENTOS	12.340.000,00		12.340.000,00	1.737.238,67	10.602.761,33
T O T A L		136.892.635,00		136.892.635,00	115.293.131,05	21.599.503,95

27000 - SEC MUNICIPAL DESENVOLVIMENTO URBANO E INFRA-ESTRUTURA**Exercício de 2010****A N E X O 11**

27201 -AUTARQUIA MUNICIPAL DE TRANSITO, SERVICOS PUBLICOS E DE CIDA		N A T U R E Z A D A D E S P E S A				
CODIGO	E S P E C I F I C A C A O	CREDITOS ORCAMENTARIOS E SUPLEMENTARES	CREDITOS ESPECIAIS E EXTRAORDINARIOS	T O T A L	REALIZADA EMPENHADA N O A N O	DIFERENCA SALDO A EMPENHAR
3.0.0.0.0.0	DESPESAS CORRENTES	129.702.416,00		129.702.416,00	119.203.374,50	10.499.041,50
3.1.0.0.0.0	PESSOAL E ENCARGOS SOCIAIS	18.161.246,00		18.161.246,00	16.907.160,37	1.254.085,63
3.3.0.0.0.0	OUTRAS DESPESAS CORRENTES	111.541.170,00		111.541.170,00	102.296.214,13	9.244.955,87
4.0.0.0.0.0	DESPESAS DE CAPITAL	64.320.957,00		64.320.957,00	52.381.092,09	11.939.864,91
4.4.0.0.0.0	INVESTIMENTOS	64.320.957,00		64.320.957,00	52.381.092,09	11.939.864,91
T O T A L		194.023.373,00		194.023.373,00	171.584.466,59	22.438.906,41

27000 - SEC MUNICIPAL DESENVOLVIMENTO URBANO E INFRA-ESTRUTURA**Exercício de 2010****A N E X O 11**

27202 -FUNDACAO DE DESENVOLVIMENTO HABITACIONAL DE FORTALEZA		N A T U R E Z A D A D E S P E S A				
CODIGO	E S P E C I F I C A C A O	CREDITOS ORCAMENTARIOS E SUPLEMENTARES	CREDITOS ESPECIAIS E EXTRAORDINARIOS	T O T A L	REALIZADA EMPENHADA N O A N O	DIFERENCA SALDO A EMPENHAR
3.0.0.0.0.0	DESPESAS CORRENTES	20.903.344,00		20.903.344,00	12.091.301,84	8.812.042,16
3.1.0.0.0.0	PESSOAL E ENCARGOS SOCIAIS	636.980,00		636.980,00	636.499,64	480,36
3.3.0.0.0.0	OUTRAS DESPESAS CORRENTES	20.266.364,00		20.266.364,00	11.454.802,20	8.811.561,80
4.0.0.0.0.0	DESPESAS DE CAPITAL	135.079.738,00		135.079.738,00	48.970.899,88	86.108.838,12
4.4.0.0.0.0	INVESTIMENTOS	135.079.738,00		135.079.738,00	48.970.899,88	86.108.838,12
T O T A L		155.983.082,00		155.983.082,00	61.062.201,72	94.920.880,28

28000 - SECRETARIA MUNICIPAL DE MEIO AMBIENTE E CONTROLE URBANO**Exercício de 2010****A N E X O 11**

28101 -SECRETARIA MUNICIPAL DE MEIO AMBIENTE E CONTROLE URBANO		N A T U R E Z A D A D E S P E S A				
CODIGO	E S P E C I F I C A C A O	CREDITOS ORCAMENTARIOS E SUPLEMENTARES	CREDITOS ESPECIAIS E EXTRAORDINARIOS	T O T A L	REALIZADA EMPENHADA N O A N O	DIFERENCA SALDO A EMPENHAR
3.0.0.0.0.0	DESPESAS CORRENTES	9.607.581,00		9.607.581,00	9.510.582,74	96.998,26
3.1.0.0.0.0	PESSOAL E ENCARGOS SOCIAIS	6.591.650,00		6.591.650,00	6.590.639,61	1.010,39
3.3.0.0.0.0	OUTRAS DESPESAS CORRENTES	3.015.931,00		3.015.931,00	2.919.943,13	95.987,87
4.0.0.0.0.0	DESPESAS DE CAPITAL	5.858,00		5.858,00	5.706,00	152,00
4.4.0.0.0.0	INVESTIMENTOS	5.858,00		5.858,00	5.706,00	152,00
T O T A L		9.613.439,00		9.613.439,00	9.516.288,74	97.150,26

28000 - SECRETARIA MUNICIPAL DE MEIO AMBIENTE E CONTROLE URBANO**Exercício de 2010****A N E X O 11**

28201 -EMPRESA MUNICIPAL DE LIMPEZA E URBANIZACAO		N A T U R E Z A D A D E S P E S A				
CODIGO	E S P E C I F I C A C A O	CREDITOS ORCAMENTARIOS E SUPLEMENTARES	CREDITOS ESPECIAIS E EXTRAORDINARIOS	T O T A L	REALIZADA EMPENHADA N O A N O	DIFERENCA SALDO A EMPENHAR
3.0.0.0.0.0	DESPESAS CORRENTES	89.051.885,00		89.051.885,00	88.406.377,50	645.507,50
3.1.0.0.0.0	PESSOAL E ENCARGOS SOCIAIS	53.526.480,00		53.526.480,00	53.454.257,81	72.222,19
3.3.0.0.0.0	OUTRAS DESPESAS CORRENTES	35.525.405,00		35.525.405,00	34.952.119,69	573.285,31
4.0.0.0.0.0	DESPESAS DE CAPITAL	310.680,00		310.680,00	267.499,90	43.180,10
4.4.0.0.0.0	INVESTIMENTOS	310.680,00		310.680,00	267.499,90	43.180,10
T O T A L		89.362.565,00		89.362.565,00	88.673.877,40	688.687,60

28000 - SECRETARIA MUNICIPAL DE MEIO AMBIENTE E CONTROLE URBANO**Exercício de 2010****A N E X O 11**

28901 -FUNDO DE DEFESA DO MEIO AMBIENTE		N A T U R E Z A D A D E S P E S A				
CODIGO	E S P E C I F I C A C A O	CREDITOS ORCAMENTARIOS E SUPLEMENTARES	CREDITOS ESPECIAIS E EXTRAORDINARIOS	T O T A L	REALIZADA EMPENHADA N O A N O	DIFERENCA SALDO A EMPENHAR
3.0.0.0.0.0	DESPESAS CORRENTES	519.632,00		519.632,00	60.942,47	458.689,53
3.3.0.0.0.0	OUTRAS DESPESAS CORRENTES	519.632,00		519.632,00	60.942,47	458.689,53
4.0.0.0.0.0	DESPESAS DE CAPITAL	36.522,00		36.522,00	681,60	35.840,40
4.4.0.0.0.0	INVESTIMENTOS	36.522,00		36.522,00	681,60	35.840,40
T O T A L		556.154,00		556.154,00	61.624,07	494.529,93

28000 - SECRETARIA MUNICIPAL DE MEIO AMBIENTE E CONTROLE URBANO**Exercício de 2010****A N E X O 11**

28902 -FUNDO MUNICIPAL DE LIMPEZA URBANA		N A T U R E Z A D A D E S P E S A				
CODIGO	E S P E C I F I C A C A O	CREDITOS ORCAMENTARIOS E SUPLEMENTARES	CREDITOS ESPECIAIS E EXTRAORDINARIOS	T O T A L	REALIZADA EMPENHADA N O A N O	DIFERENCA SALDO A EMPENHAR
3.0.0.0.0.0	DESPESAS CORRENTES	132.883.600,00		132.883.600,00	132.373.287,76	510.312,24
3.3.0.0.0.0	OUTRAS DESPESAS CORRENTES	132.883.600,00		132.883.600,00	132.373.287,76	510.312,24
T O T A L		132.883.600,00		132.883.600,00	132.373.287,76	510.312,24

29000 – SECRETARIA DE ESPORTE E LAZER DE FORTALEZA**Exercício de 2010****A N E X O 11**

29101 -SECRETARIA DE ESPORTE E LAZER DE FORTALEZA		N A T U R E Z A D A D E S P E S A				
CODIGO	E S P E C I F I C A C A O	CREDITOS ORCAMENTARIOS E SUPLEMENTARES	CREDITOS ESPECIAIS E EXTRAORDINARIOS	T O T A L	REALIZADA EMPENHADA N O A N O	DIFERENCA SALDO A EMPENHAR
3.0.0.0.0.0	DESPESAS CORRENTES	13.088.495,00		13.088.495,00	9.686.554,77	3.401.940,23
3.1.0.0.0.0	PESSOAL E ENCARGOS SOCIAIS	1.069.250,00		1.069.250,00	1.066.791,48	2.458,52
3.3.0.0.0.0	OUTRAS DESPESAS CORRENTES	12.019.245,00		12.019.245,00	8.619.763,29	3.399.481,71
4.0.0.0.0.0	DESPESAS DE CAPITAL	5.688,00		5.688,00	5.510,00	178,00
4.4.0.0.0.0	INVESTIMENTOS	5.688,00		5.688,00	5.510,00	178,00
T O T A L		13.094.183,00		13.094.183,00	9.692.064,77	3.402.118,23

30000 - SECRETARIA DE TURISMO DE FORTALEZA**Exercício de 2010****A N E X O 11**

30101 -SECRETARIA DE TURISMO DE FORTALEZA		N A T U R E Z A D A D E S P E S A				
CODIGO	E S P E C I F I C A C A O	CREDITOS ORCAMENTARIOS E SUPLEMENTARES	CREDITOS ESPECIAIS E EXTRAORDINARIOS	T O T A L	REALIZADA EMPENHADA N O A N O	DIFERENCA SALDO A EMPENHAR
3.0.0.0.0.0	DESPESAS CORRENTES	22.231.506,00		22.231.506,00	15.558.445,45	6.673.060,55
3.1.0.0.0.0	PESSOAL E ENCARGOS SOCIAIS	1.234.659,00		1.234.659,00	1.233.178,48	1.480,52
3.3.0.0.0.0	OUTRAS DESPESAS CORRENTES	20.996.847,00		20.996.847,00	14.325.266,97	6.671.580,03
4.0.0.0.0.0	DESPESAS DE CAPITAL	16.365.265,00		16.365.265,00	2.219.251,43	14.146.013,57
4.4.0.0.0.0	INVESTIMENTOS	16.365.265,00		16.365.265,00	2.219.251,43	14.146.013,57
T O T A L		38.596.771,00		38.596.771,00	17.777.696,88	20.819.074,12

31000 - SECRETARIA MUNICIPAL DE ASSISTÊNCIA SOCIAL**Exercício de 2010****A N E X O 11**

31901 -FUNDO MUNICIPAL DE ASSISTENCIA SOCIAL		N A T U R E Z A D A D E S P E S A				
CODIGO	E S P E C I F I C A C A O	CREDITOS ORCAMENTARIOS E SUPLEMENTARES	CREDITOS ESPECIAIS E EXTRAORDINARIOS	T O T A L	REALIZADA EMPENHADA N O A N O	DIFERENCA SALDO A EMPENHAR
3.0.0.0.0.0	DESPESAS CORRENTES					
3.3.0.0.0.0	OUTRAS DESPESAS CORRENTES					
T O T A L						

32000 - SECRETARIA DE CULTURA DE FORTALEZA**Exercício de 2010****A N E X O 11**

32101 -SECRETARIA DE CULTURA DE FORTALEZA		N A T U R E Z A D A D E S P E S A				
CODIGO	E S P E C I F I C A C A O	CREDITOS ORCAMENTARIOS E SUPLEMENTARES	CREDITOS ESPECIAIS E EXTRAORDINARIOS	T O T A L	REALIZADA EMPENHADA N O A N O	DIFERENCA SALDO A EMPENHAR
3.0.0.0.0.0	DESPESAS CORRENTES	20.935.722,00		20.935.722,00	20.008.164,18	927.557,82
3.1.0.0.0.0	PESSOAL E ENCARGOS SOCIAIS	2.756.333,00		2.756.333,00	2.756.161,89	171,11
3.3.0.0.0.0	OUTRAS DESPESAS CORRENTES	18.179.389,00		18.179.389,00	17.252.002,29	927.386,71
4.0.0.0.0.0	DESPESAS DE CAPITAL	1.031.656,00		1.031.656,00	234.904,17	796.751,83
4.4.0.0.0.0	INVESTIMENTOS	1.031.656,00		1.031.656,00	234.904,17	796.751,83
T O T A L		21.967.378,00		21.967.378,00	20.243.068,35	1.724.309,65

33000 - SECRETARIA MUNICIPAL DE DIREITOS HUMANOS**Exercício de 2010****A N E X O 11**

33101 -SECRETARIA MUNICIPAL DE DIREITOS HUMANOS		N A T U R E Z A D A D E S P E S A				
CODIGO	E S P E C I F I C A C A O	CREDITOS ORCAMENTARIOS E SUPLEMENTARES	CREDITOS ESPECIAIS E EXTRAORDINARIOS	T O T A L	REALIZADA EMPENHADA N O A N O	DIFERENCA SALDO A EMPENHAR
3.0.0.0.0.0	DESPESAS CORRENTES	20.889.339,00		20.889.339,00	20.468.774,69	420.564,31
3.1.0.0.0.0	PESSOAL E ENCARGOS SOCIAIS	8.841.297,00		8.841.297,00	8.799.475,54	41.821,46
3.3.0.0.0.0	OUTRAS DESPESAS CORRENTES	12.048.042,00		12.048.042,00	11.669.299,15	378.742,85
4.0.0.0.0.0	DESPESAS DE CAPITAL	459.779,00		459.779,00	269.400,00	190.379,00
4.4.0.0.0.0	INVESTIMENTOS	459.779,00		459.779,00	269.400,00	190.379,00
T O T A L		21.349.118,00		21.349.118,00	20.738.174,69	610.943,31

39000 - SECRETARIA EXECUTIVA REGIONAL DO CENTRO**Exercício de 2010****A N E X O 11**

39101 -SECRETARIA EXECUTIVA REGIONAL DO CENTRO		N A T U R E Z A D A D E S P E S A				
CODIGO	E S P E C I F I C A C A O	CREDITOS ORCAMENTARIOS E SUPLEMENTARES	CREDITOS ESPECIAIS E EXTRAORDINARIOS	T O T A L	REALIZADA EMPENHADA N O A N O	DIFERENCA SALDO A EMPENHAR
3.0.0.0.0.0	DESPESAS CORRENTES	5.045.957,00		5.045.957,00	3.115.735,25	1.930.221,75
3.1.0.0.0.0	PESSOAL E ENCARGOS SOCIAIS	654.370,00		654.370,00	652.972,62	1.397,38
3.3.0.0.0.0	OUTRAS DESPESAS CORRENTES	4.391.587,00		4.391.587,00	2.462.762,63	1.928.824,37
4.0.0.0.0.0	DESPESAS DE CAPITAL	55.891.390,00		55.891.390,00	4.369.953,87	51.521.436,13
4.4.0.0.0.0	INVESTIMENTOS	51.128.253,00		51.128.253,00	606.850,84	50.521.402,16
4.5.0.0.0.0	INVERSOES FINANCEIRAS	4.763.137,00		4.763.137,00	3.763.103,03	1.000.033,97
T O T A L		60.937.347,00		60.937.347,00	7.485.689,12	53.451.657,88

40000 - SECRETARIA EXECUTIVA REGIONAL I**Exercício de 2010****A N E X O 11**

40101 -SECRETARIA EXECUTIVA REGIONAL I		N A T U R E Z A D A D E S P E S A				
CODIGO	E S P E C I F I C A C A O	CREDITOS ORCAMENTARIOS E SUPLEMENTARES	CREDITOS ESPECIAIS E EXTRAORDINARIOS	T O T A L	REALIZADA EMPENHADA N O A N O	DIFERENCA SALDO A EMPENHAR
3.0.0.0.0.0	DESPESAS CORRENTES	15.334.394,00		15.334.394,00	14.464.986,56	869.407,44
3.1.0.0.0.0	PESSOAL E ENCARGOS SOCIAIS	9.236.310,00		9.236.310,00	9.215.333,53	20.976,47
3.3.0.0.0.0	OUTRAS DESPESAS CORRENTES	6.098.084,00		6.098.084,00	5.249.653,03	848.430,97
4.0.0.0.0.0	DESPESAS DE CAPITAL	46.975.396,00		46.975.396,00	34.742.333,75	12.233.062,25
4.4.0.0.0.0	INVESTIMENTOS	46.975.396,00		46.975.396,00	34.742.333,75	12.233.062,25
4.5.0.0.0.0	INVERSOES FINANCEIRAS					
T O T A L		62.309.790,00		62.309.790,00	49.207.320,31	13.102.469,69

41000 - SECRETARIA EXECUTIVA REGIONAL II**Exercício de 2010****A N E X O 11**

41101 -SECRETARIA EXECUTIVA REGIONAL II		N A T U R E Z A D A D E S P E S A				
CODIGO	E S P E C I F I C A C A O	CREDITOS ORCAMENTARIOS E SUPLEMENTARES	CREDITOS ESPECIAIS E EXTRAORDINARIOS	T O T A L	REALIZADA EMPENHADA N O A N O	DIFERENCA SALDO A EMPENHAR
3.0.0.0.0.0	DESPESAS CORRENTES	24.875.381,00		24.875.381,00	24.871.848,51	3.532,49
3.1.0.0.0.0	PESSOAL E ENCARGOS SOCIAIS	19.846.770,00		19.846.770,00	19.845.480,27	1.289,73
3.3.0.0.0.0	OUTRAS DESPESAS CORRENTES	5.028.611,00		5.028.611,00	5.026.368,24	2.242,76
4.0.0.0.0.0	DESPESAS DE CAPITAL	71.636.181,00		71.636.181,00	17.096.768,93	54.539.412,07
4.4.0.0.0.0	INVESTIMENTOS	71.636.181,00		71.636.181,00	17.096.768,93	54.539.412,07
4.5.0.0.0.0	INVERSOES FINANCEIRAS					
T O T A L		96.511.562,00		96.511.562,00	41.968.617,44	54.542.944,56

42000 - SECRETARIA EXECUTIVA REGIONAL III**Exercício de 2010****A N E X O 11**

42101 -SECRETARIA EXECUTIVA REGIONAL III		N A T U R E Z A D A D E S P E S A				
CODIGO	E S P E C I F I C A C A O	CREDITOS ORCAMENTARIOS E SUPLEMENTARES	CREDITOS ESPECIAIS E EXTRAORDINARIOS	T O T A L	REALIZADA EMPENHADA N O A N O	DIFERENCA SALDO A EMPENHAR
3.0.0.0.0.0	DESPESAS CORRENTES	9.344.857,00		9.344.857,00	9.341.212,40	3.644,60
3.1.0.0.0.0	PESSOAL E ENCARGOS SOCIAIS	6.987.380,00		6.987.380,00	6.986.089,31	1.290,69
3.3.0.0.0.0	OUTRAS DESPESAS CORRENTES	2.357.477,00		2.357.477,00	2.355.123,09	2.353,91
4.0.0.0.0.0	DESPESAS DE CAPITAL	50.239.379,00		50.239.379,00	23.891.553,71	26.347.825,29
4.4.0.0.0.0	INVESTIMENTOS	50.239.379,00		50.239.379,00	23.891.553,71	26.347.825,29
4.5.0.0.0.0	INVERSOES FINANCEIRAS					
T O T A L		59.584.236,00		59.584.236,00	33.232.766,11	26.351.469,89

43000 - SECRETARIA EXECUTIVA REGIONAL IV**Exercício de 2010****A N E X O 11**

43101 -SECRETARIA EXECUTIVA REGIONAL IV		N A T U R E Z A D A D E S P E S A				
CODIGO	E S P E C I F I C A C A O	CREDITOS ORCAMENTARIOS E SUPLEMENTARES	CREDITOS ESPECIAIS E EXTRAORDINARIOS	T O T A L	REALIZADA EMPENHADA N O A N O	DIFERENCA SALDO A EMPENHAR
3.0.0.0.0.0	DESPESAS CORRENTES	12.268.111,00		12.268.111,00	12.220.507,75	47.603,25
3.1.0.0.0.0	PESSOAL E ENCARGOS SOCIAIS	7.936.137,00		7.936.137,00	7.917.396,87	18.740,13
3.3.0.0.0.0	OUTRAS DESPESAS CORRENTES	4.331.974,00		4.331.974,00	4.303.110,88	28.863,12
4.0.0.0.0.0	DESPESAS DE CAPITAL	70.401.386,00		70.401.386,00	44.489.865,55	25.911.520,45
4.4.0.0.0.0	INVESTIMENTOS	70.401.386,00		70.401.386,00	44.489.865,55	25.911.520,45
T O T A L		82.669.497,00		82.669.497,00	56.710.373,30	25.959.123,70

44000 - SECRETARIA EXECUTIVA REGIONAL V**Exercício de 2010****A N E X O 11**

44101 -SECRETARIA EXECUTIVA REGIONAL V		N A T U R E Z A D A D E S P E S A				
CODIGO	E S P E C I F I C A C A O	CREDITOS ORCAMENTARIOS E SUPLEMENTARES	CREDITOS ESPECIAIS E EXTRAORDINARIOS	T O T A L	REALIZADA EMPENHADA N O A N O	DIFERENCA SALDO A EMPENHAR
3.0.0.0.0.0	DESPESAS CORRENTES	11.482.205,00		11.482.205,00	11.427.756,49	54.448,51
3.1.0.0.0.0	PESSOAL E ENCARGOS SOCIAIS	4.643.000,00		4.643.000,00	4.640.220,19	2.779,81
3.3.0.0.0.0	OUTRAS DESPESAS CORRENTES	6.839.205,00		6.839.205,00	6.787.536,30	51.668,70
4.0.0.0.0.0	DESPESAS DE CAPITAL	34.977.677,00		34.977.677,00	10.989.534,00	23.988.143,00
4.4.0.0.0.0	INVESTIMENTOS	34.977.677,00		34.977.677,00	10.989.534,00	23.988.143,00
T O T A L		46.459.882,00		46.459.882,00	22.417.290,49	24.042.591,51

45000 - SECRETARIA EXECUTIVA REGIONAL VI
Exercício de 2010
A N E X O 11

45101 -SECRETARIA EXECUTIVA REGIONAL VI		N A T U R E Z A D A D E S P E S A				
CODIGO	E S P E C I F I C A C A O	CREDITOS	CREDITOS	T O T A L	REALIZADA EMPENHADA N O A N O	DIFERENCA SALDO A EMPENHAR
		ORCAMENTARIOS E SUPLEMENTARES	ESPECIAIS E EXTRAORDINARIOS			
3.0.0.0.0.0	DESPESAS CORRENTES	14.994.885,00		14.994.885,00	14.914.543,71	80.341,29
3.1.0.0.0.0	PESSOAL E ENCARGOS SOCIAIS	6.968.030,00		6.968.030,00	6.905.512,30	62.517,70
3.3.0.0.0.0	OUTRAS DESPESAS CORRENTES	8.026.855,00		8.026.855,00	8.009.031,41	17.823,59
4.0.0.0.0.0	DESPESAS DE CAPITAL	42.186.972,00		42.186.972,00	5.440.744,62	36.746.227,38
4.4.0.0.0.0	INVESTIMENTOS	42.186.972,00		42.186.972,00	5.440.744,62	36.746.227,38
4.5.0.0.0.0	INVERSOES FINANCEIRAS					
T O T A L		57.181.857,00		57.181.857,00	20.355.288,33	36.826.568,67

80000 - ENCARGOS GERAIS DO MUNICÍPIO
Exercício de 2010
A N E X O 11

80101 -RECURSOS SOB SUPERVISAO DA PROCURADORIA GERAL		N A T U R E Z A D A D E S P E S A				
CODIGO	E S P E C I F I C A C A O	CREDITOS	CREDITOS	T O T A L	REALIZADA EMPENHADA N O A N O	DIFERENCA SALDO A EMPENHAR
		ORCAMENTARIOS E SUPLEMENTARES	ESPECIAIS E EXTRAORDINARIOS			
3.0.0.0.0.0	DESPESAS CORRENTES	12.811.500,00		12.811.500,00	12.809.642,83	1.857,17
3.1.0.0.0.0	PESSOAL E ENCARGOS SOCIAIS	12.648.000,00		12.648.000,00	12.646.235,07	1.764,93
3.3.0.0.0.0	OUTRAS DESPESAS CORRENTES	163.500,00		163.500,00	163.407,76	92,24
4.0.0.0.0.0	DESPESAS DE CAPITAL					
4.4.0.0.0.0	INVESTIMENTOS					
T O T A L		12.811.500,00		12.811.500,00	12.809.642,83	1.857,17

80000 - ENCARGOS GERAIS DO MUNICÍPIO
Exercício de 2010
A N E X O 11

80102 -RECURSOS SOB SUPERVISAO DA SECRETARIA DE ADMINISTRACAO		N A T U R E Z A D A D E S P E S A				
CODIGO	E S P E C I F I C A C A O	CREDITOS	CREDITOS	T O T A L	REALIZADA EMPENHADA N O A N O	DIFERENCA SALDO A EMPENHAR
		ORCAMENTARIOS E SUPLEMENTARES	ESPECIAIS E EXTRAORDINARIOS			
3.0.0.0.0.0	DESPESAS CORRENTES	2.053.027,00		2.053.027,00	2.050.505,83	2.521,17
3.1.0.0.0.0	PESSOAL E ENCARGOS SOCIAIS	120.600,00		120.600,00	120.400,71	199,29
3.3.0.0.0.0	OUTRAS DESPESAS CORRENTES	1.932.427,00		1.932.427,00	1.930.105,12	2.321,88
T O T A L		2.053.027,00		2.053.027,00	2.050.505,83	2.521,17

81000 - ENCARGOS FINANCEIROS DO MUNICÍPIO**Exercício de 2010****A N E X O 11**

81101 -RECURSOS SOB SUPERVISAO DA SECRETARIA DE FINANÇAS		N A T U R E Z A D A D E S P E S A				
CODIGO	E S P E C I F I C A C A O	CREDITOS ORCAMENTARIOS E SUPLEMENTARES	CREDITOS ESPECIAIS E EXTRAORDINARIOS	T O T A L	REALIZADA EMPENHADA N O A N O	DIFERENCA SALDO A EMPENHAR
3.0.0.0.0.0	DESPESAS CORRENTES	23.102.665,00		23.102.665,00	22.973.581,21	129.083,79
3.2.0.0.0.0	JUROS E ENCARGOS DA DIVIDA	11.390.665,00		11.390.665,00	11.390.184,23	480,77
3.3.0.0.0.0	OUTRAS DESPESAS CORRENTES	11.712.000,00		11.712.000,00	11.583.396,98	128.603,02
4.0.0.0.0.0	DESPESAS DE CAPITAL	68.958.300,00		68.958.300,00	68.957.690,36	609,64
4.5.0.0.0.0	INVERSOES FINANCEIRAS	4.000.000,00		4.000.000,00	3.999.398,38	601,62
4.6.0.0.0.0	AMORTIZACAO DA DIVIDA	64.958.300,00		64.958.300,00	64.958.291,98	8,02
T O T A L		92.060.965,00		92.060.965,00	91.931.271,57	129.693,43

90000 - RESERVA DE CONTINGÊNCIA**Exercício de 2010****A N E X O 11**

90101 -RESERVA DE CONTINGENCIA		N A T U R E Z A D A D E S P E S A				
CODIGO	E S P E C I F I C A C A O	CREDITOS ORCAMENTARIOS E SUPLEMENTARES	CREDITOS ESPECIAIS E EXTRAORDINARIOS	T O T A L	REALIZADA EMPENHADA N O A N O	DIFERENCA SALDO A EMPENHAR
9.0.0.0.0.0	RESERVA DE CONTINGENCIA					
9.9.0.0.0.0	RESERVA DE CONTINGENCIA					
T O T A L						



BALANÇO DE GESTÃO DA SEGURIDADE SOCIAL



GABINETE DA PREFEITA

11000 - GABINETE DA PREFEITA
Orçamento Seguridade

Exercício de 2010

A N E X O 2

11101 -GABINETE DA PREFEITA		N A T U R E Z A D A D E S P E S A		
CODIGO	E S P E C I F I C A C A O	ELEMENTO	MODALIDADE	CATEGORIA/GRUPO
3.0.00.00	DESPESAS CORRENTES			444.179,06
3.3.00.00	OUTRAS DESPESAS CORRENTES			444.179,06
3.3.50.00	TRANSF.A INSTITUI.PRIVADA S/FIM LUCRATIV			
3.3.50.43	SUBVENCOES SOCIAIS			
3.3.90.00	APLICACOES DIRETAS		444.179,06	
3.3.90.14	DIARIAS - CIVIL			
3.3.90.30	MATERIAL DE CONSUMO	64.971,07		
3.3.90.32	MATERIAL DE DISTRIBUICAO GRATUITA			
3.3.90.33	PASSAGENS E DESPESAS COM LOCOMOCAO			
3.3.90.35	SERVICOS DE CONSULTORIA			
3.3.90.36	OUTROS SERVICOS DE TERCEIROS - PF			
3.3.90.39	OUTROS SERVICOS DE TERCEIROS - PJ	49.439,00		
3.3.90.47	OBRIGACOES TRIBUTARIAS CONTRIBUTIV			
3.3.90.93	INDENIZACOES E RESTITUICOES	329.768,99		
4.0.00.00	DESPESAS DE CAPITAL			
4.4.00.00	INVESTIMENTOS			
4.4.90.00	APLICACOES DIRETAS			
4.4.90.52	EQUIPAMENTOS E MATERIAL PERMANENTE			
T O T A L				444.179,06

11000 - GABINETE DA PREFEITA
Orçamento Seguridade

Exercício de 2010

A N E X O 6

11101 -GABINETE DA PREFEITA		P R O G R A M A D E T R A B A L H O		
CODIGO	E S P E C I F I C A C A O	PROJETO	ATIVIDADE	T O T A L
080000000.0000.0000	ASSISTENCIA SOCIAL		444.179,06	444.179,06
082440000.0000.0000	ASSISTENCIA COMUNITARIA		444.179,06	444.179,06
082440127.0000.0000	PROGRAMA DE FORTALECIMENTO SOCIO-POLITIC		379.207,99	379.207,99
082440127.1480.0000	IMPLANTACAO DO CONSELHO MUNICIPAL DOS DIREITOS DA MU			
082440127.1480.0001	IMPLANTACAO DO CONSELHO MUNICIPAL DOS DIREITOS DA M			
082440127.1481.0000	REALIZACAO DE CONFERENCIAS DE POLITICAS PARA AS MULH			
082440127.1481.0001	REALIZACAO DE CONFERENCIAS DE POLITICAS PARA AS MUL			
082440127.2313.0000	PROGRAMA DE FORTALECIMENTO SOCIO POLITICO DAS MULHER		379.207,99	379.207,99
082440127.2313.0001	APOIO AS ACOES DE FORMACAO - MUNICIPIO		329.768,99	329.768,99
082440127.2313.0004	PROGRAMA DE FORTALECIMENTO SOCIO POLITICO DAS MULHE		49.439,00	49.439,00
082440128.0000.0000	GESTAO DA POLITICA PARA MULHERES		64.971,07	64.971,07
082440128.2319.0000	ASSESSORAMENTO DAS POLITICAS PARA AS MULHERES - MUNI		64.971,07	64.971,07
082440128.2319.0001	ASSESSORAMENTO DAS POLITICAS PARA AS MULHERES - MUNI		64.971,07	64.971,07
084220000.0000.0000	DIREITOS INDIVIDUAIS, COLETIVOS E DIFUSO			
084220126.0000.0000	ENFRENTAMENTO A VIOLENCIA CONTRA A MULHE			
084220126.2310.0000	CAMPANHA DE PREVENCAO E COMBATE A VIOLENCIA CONTRA A			
084220126.2310.0001	CAMPANHA DE PREVENCAO E COMBATE A VIOLENCIA CONTRA			
084220127.0000.0000	PROGRAMA DE FORTALECIMENTO SOCIO-POLITIC			
084220127.2313.0000	APOIO AO CENTRO DE ESTUDOS, ARTICULACAO E REFERENCIA			
084220127.2313.0002	APOIO AO CENTRO DE ESTUDOS, ARTICULACAO E REFERENCI			
084220128.0000.0000	GESTAO DA POLITICA PARA MULHERES			
084220128.2315.0000	FORTALECIMENTO DA CAPACIDADE INSTITUCIONAL DA POLITI			
084220128.2315.0001	FORTALECIMENTO DA CAPACIDADE INSTITUCIONAL DA POLITI			
T O T A L			444.179,06	444.179,06

11000 - GABINETE DA PREFEITA
Orçamento Seguridade

Exercício de 2010

A N E X O 2

CONSOLIDACAO DAS DESPESAS POR ORGAO		N A T U R E Z A D A D E S P E S A		
CODIGO	E S P E C I F I C A C A O	ELEMENTO	MODALIDADE	CATEGORIA/GRUPO
3.0.00.00	DESPESAS CORRENTES			444.179,06
3.3.00.00	OUTRAS DESPESAS CORRENTES			444.179,06
3.3.50.00	TRANSF.A INSTITUI.PRIVADA S/FIM LUCRATIV			
3.3.50.43	SUBVENCOES SOCIAIS			
3.3.90.00	APLICACOES DIRETAS		444.179,06	
3.3.90.14	DIARIAS - CIVIL			
3.3.90.30	MATERIAL DE CONSUMO	64.971,07		
3.3.90.32	MATERIAL DE DISTRIBUICAO GRATUITA			
3.3.90.33	PASSAGENS E DESPESAS COM LOCOMOCAO			
3.3.90.35	SERVICOS DE CONSULTORIA			
3.3.90.36	OUTROS SERVICOS DE TERCEIROS - PF			
3.3.90.39	OUTROS SERVICOS DE TERCEIROS - PJ	49.439,00		
3.3.90.47	OBRIGACOES TRIBUTARIAS CONTRIBUTIV			
3.3.90.93	INDENIZACOES E RESTITUICOES	329.768,99		
4.0.00.00	DESPESAS DE CAPITAL			
4.4.00.00	INVESTIMENTOS			
4.4.90.00	APLICACOES DIRETAS			
4.4.90.52	EQUIPAMENTOS E MATERIAL PERMANENTE			
	T O T A L			444.179,06

11000 - GABINETE DA PREFEITA
Orçamento Seguridade

Exercício de 2010

A N E X O 7

CONSOLIDACAO DAS DESPESAS POR ORGAO		P R O G R A M A D E T R A B A L H O		
CODIGO	E S P E C I F I C A C A O	PROJETO	ATIVIDADE	T O T A L
080000000.0000.0000	ASSISTENCIA SOCIAL		444.179,06	444.179,06
082440000.0000.0000	ASSISTENCIA COMUNITARIA		444.179,06	444.179,06
082440127.0000.0000	PROGRAMA DE FORTALECIMENTO SOCIO-POLITIC		379.207,99	379.207,99
082440127.1480.0000	IMPLANTACAO DO CONSELHO MUNICIPAL DOS DIREITOS DA MU			
082440127.1480.0001	IMPLANTACAO DO CONSELHO MUNICIPAL DOS DIREITOS DA M			
082440127.1481.0000	REALIZACAO DE CONFERENCIAS DE POLITICAS PARA AS MULH			
082440127.1481.0001	REALIZACAO DE CONFERENCIAS DE POLITICAS PARA AS MUL			
082440127.2313.0000	PROGRAMA DE FORTALECIMENTO SOCIO POLITICO DAS MULHER		379.207,99	379.207,99
082440127.2313.0001	APOIO AS ACOES DE FORMACAO - MUNICIPIO		329.768,99	329.768,99
082440127.2313.0004	PROGRAMA DE FORTALECIMENTO SOCIO POLITICO DAS MULHE		49.439,00	49.439,00
082440128.0000.0000	GESTAO DA POLITICA PARA MULHERES		64.971,07	64.971,07
082440128.2319.0000	ASSESSORAMENTO DAS POLITICAS PARA AS MULHERES - MUNI		64.971,07	64.971,07
082440128.2319.0001	ASSESSORAMENTO DAS POLITICAS PARA AS MULHERES - MUN		64.971,07	64.971,07
084220000.0000.0000	DIREITOS INDIVIDUAIS, COLETIVOS E DIFUSO			
084220126.0000.0000	ENFRENTAMENTO A VIOLENCIA CONTRA A MULHE			
084220126.2310.0000	CAMPANHA DE PREVENCAO E COMBATE A VIOLENCIA CONTRA A			
084220126.2310.0001	CAMPANHA DE PREVENCAO E COMBATE A VIOLENCIA CONTRA			
084220127.0000.0000	PROGRAMA DE FORTALECIMENTO SOCIO-POLITIC			
084220127.2313.0000	APOIO AO CENTRO DE ESTUDOS, ARTICULACAO E REFERENCIA			
084220127.2313.0002	APOIO AO CENTRO DE ESTUDOS, ARTICULACAO E REFERENCI			
084220128.0000.0000	GESTAO DA POLITICA PARA MULHERES			
084220128.2315.0000	FORTALECIMENTO DA CAPACIDADE INSTITUCIONAL DA POLITI			
084220128.2315.0001	FORTALECIMENTO DA CAPACIDADE INSTITUCIONAL DA POLIT			
T O T A L			444.179,06	444.179,06



SECRETARIA DE ADMINISTRAÇÃO DO MUNICÍPIO

22000 - SECRETARIA DE ADMINISTRACAO DO MUNICIPIO
Orçamento Seguridade

Exercício de 2010

A N E X O 2

22202 - INSTITUTO DE PREVIDENCIA DO MUNICIPIO - PREVIFOR		N A T U R E Z A D A D E S P E S A		
CODIGO	E S P E C I F I C A C A O	ELEMENTO	MODALIDADE	CATEGORIA/GRUPO
3.0.00.00	DESPESAS CORRENTES			220.977.533,32
3.1.00.00	PESSOAL E ENCARGOS SOCIAIS			216.970.836,22
3.1.90.00	APLICACOES DIRETAS		215.697.338,72	
3.1.90.01	APOSENTADORIAS E REFORMAS	155.017.268,34		
3.1.90.03	PENSOES	54.222.863,24		
3.1.90.09	SALARIO-FAMILIA	62.251,41		
3.1.90.11	VENCIMENTOS E VANTAGENS FIXAS - PE	5.332.796,33		
3.1.90.13	OBRIGACOES PATRONAIS	32.753,15		
3.1.90.16	OUTRAS DESPESAS VARIAVEIS - PESSOA			
3.1.90.34	OUTRAS DESPESAS DE PESSOAL DECORRE			
3.1.90.91	SENTENCAS JUDICIAIS	358.038,17		
3.1.90.92	DESPESAS DE EXERCICIOS ANTERIORES	671.368,08		
3.1.90.96	RESSARCIMENTO DE DESPESAS DE PESSO			
3.1.91.00	APLICACOES DIRETAS DECORRENTES DE OPER		1.273.497,50	
3.1.91.13	OBRIGACOES PATRONAIS	1.273.497,50		
3.1.91.92	DESPESAS DE EXERCICIOS ANTERIORES			
3.3.00.00	OUTRAS DESPESAS CORRENTES			4.006.697,10
3.3.90.00	APLICACOES DIRETAS		4.006.697,10	
3.3.90.10	OUTROS BENEFICIOS DE NATUREZA SOCIAL			
3.3.90.14	DIARIAS - CIVIL	10.250,00		
3.3.90.30	MATERIAL DE CONSUMO	75.694,57		
3.3.90.33	PASSAGENS E DESPESAS COM LOCOMOCAO	14.270,39		
3.3.90.35	SERVICOS DE CONSULTORIA			
3.3.90.36	OUTROS SERVICOS DE TERCEIROS - PF	335.132,55		
3.3.90.37	LOCACAO DE MAO-DE-OBRA	1.412.029,70		
3.3.90.39	OUTROS SERVICOS DE TERCEIROS - PJ	834.269,45		
3.3.90.46	AUXILIO-ALIMENTACAO	39.492,25		
3.3.90.47	OBRIGACOES TRIBUTARIAS CONTRIBUTIV	1.271.328,60		
3.3.90.91	SENTENCAS JUDICIAIS			
3.3.90.92	DESPESAS DE EXERCICIOS ANTERIORES	14.229,59		
3.3.90.93	INDENIZACOES E RESTITUICOES			
3.3.91.00	APLICACOES DIRETAS DECORRENTES DE OPER			
3.3.91.39	OUTROS SERVICOS DE TERCEIROS - PJ			
4.0.00.00	DESPESAS DE CAPITAL			231.889,53
4.4.00.00	INVESTIMENTOS			231.889,53
4.4.90.00	APLICACOES DIRETAS		231.889,53	
4.4.90.51	OBRAS E INSTALACOES			
4.4.90.52	EQUIPAMENTOS E MATERIAL PERMANENTE	231.889,53		
4.4.90.61	AQUISICAO DE IMOVEIS			
4.4.90.91	SENTENCAS JUDICIAIS			
T O T A L				221.209.422,85

22000 - SECRETARIA DE ADMINISTRACAO DO MUNICIPIO
Orçamento Seguridade

Exercício de 2010

A N E X O 6

22202 - INSTITUTO DE PREVIDENCIA DO MUNICIPIO - PREVIFOR		P R O G R A M A D E T R A B A L H O		
CODIGO	E S P E C I F I C A C A O	PROJETO	ATIVIDADE	T O T A L
090000000.0000.0000	PREVIDENCIA SOCIAL		220.851.384,68	220.851.384,68
091220000.0000.0000	ADMINISTRACAO GERAL		220.851.384,68	220.851.384,68
091220002.0000.0000	APOIO ADMINISTRATIVO		10.664.963,38	10.664.963,38
091220002.1109.0000	CONSTRUCAO, AMPLIACAO E RECUPERACAO DE PREDIOS PUBLI			
091220002.1109.0009	CONSTRUCAO, AMPLIACAO E RECUPERACAO DE PREDIOS PUBLI			
091220002.2014.0000	REMUNERACAO DE PESSOAL ATIVO DO MUNICIPIO E ENCARGOS		6.687.764,65	6.687.764,65
091220002.2014.0021	REMUNERACAO DE PESSOAL ATIVO DO MUNICIPIO E ENCARGO		6.687.764,65	6.687.764,65
091220002.2119.0000	MANUTENCAO DO SISTEMA DE PREVIDENCIA DO MUNICIPIO -		3.977.198,73	3.977.198,73
091220002.2119.0001	MANUTENCAO DO SISTEMA DE PREVIDENCIA DO MUNICIPIO -		3.977.198,73	3.977.198,73
091220082.0000.0000	PREVIDENCIA DE INATIVOS E PENSIONISTAS		209.925.033,40	209.925.033,40
091220082.2121.0000	PAGAMENTO DE PESSOAL INATIVO E PENSIONISTA DO MUNICI		209.925.033,40	209.925.033,40
091220082.2121.0001	PAGAMENTO DE PESSOAL INATIVO E PENSIONISTA DO MUNICI		209.925.033,40	209.925.033,40
091220113.0000.0000	TECNOLOGIA DA INFORMACAO CORPORATIVA		261.387,90	261.387,90
091220113.1401.0000	REESTRUTURACAO DO SISTEMA GESTOR - PREVIFOR			
091220113.1401.0001	REESTRUTURACAO DO SISTEMA GESTOR - PREVIFOR			
091220113.2219.0000	MANUTENCAO DOS SISTEMAS INFORMATIZADOS - PREVIFOR		261.387,90	261.387,90
091220113.2219.0001	MANUTENCAO DOS SISTEMAS INFORMATIZADOS - PREVIFOR		261.387,90	261.387,90
091280000.0000.0000	FORMACAO DE RECURSOS HUMANOS			
091280008.0000.0000	VALORIZACAO DO SERVIDOR PUBLICO			
091280008.2012.0000	CAPACITACAO DE SERVIDORES - PREVIFOR			
091280008.2012.0010	CAPACITACAO DE SERVIDORES - PREVIFOR			
280000000.0000.0000	ENCARGOS ESPECIAIS		358.038,17	358.038,17
288460000.0000.0000	OUTROS ENCARGOS ESPECIAIS		358.038,17	358.038,17
288460901.0000.0000	OPERACOES ESPECIAIS: CUMPRIMENTO DE SENT		358.038,17	358.038,17
288460901.0001.0000	CUMPRIMENTO DE SETENCA JUDICIAL - MUNICIPIO		358.038,17	358.038,17
288460901.0001.0004	CUMPRIMENTO DE SETENCA JUDICIAL - MUNICIPIO		358.038,17	358.038,17
T O T A L			221.209.422,85	221.209.422,85

22000 - SECRETARIA DE ADMINISTRACAO DO MUNICIPIO
Orçamento Seguridade

Exercício de 2010

A N E X O 2

22203 - INSTITUTO DE PREVIDENCIA DO MUNICIPIO - SAUDE		N A T U R E Z A D A D E S P E S A		
CODIGO	E S P E C I F I C A C A O	ELEMENTO	MODALIDADE	CATEGORIA/GRUPO
3.0.00.00	DESPESAS CORRENTES			57.127.172,81
3.1.00.00	PESSOAL E ENCARGOS SOCIAIS			7.585.668,25
3.1.90.00	APLICACOES DIRETAS		6.148.889,65	
3.1.90.09	SALARIO-FAMILIA	3.552,81		
3.1.90.11	VENCIMENTOS E VANTAGENS FIXAS - PE	6.084.561,67		
3.1.90.13	OBRIGACOES PATRONAIS	307,28		
3.1.90.16	OUTRAS DESPESAS VARIAVEIS - PESSOA			
3.1.90.34	OUTRAS DESPESAS DE PESSOAL DECORRE			
3.1.90.91	SENTENCAS JUDICIAIS			
3.1.90.92	DESPESAS DE EXERCICIOS ANTERIORES	60.467,89		
3.1.90.96	RESSARCIMENTO DE DESPESAS DE PESSO			
3.1.91.00	APLICACOES DIRETAS DECORRENTES DE OPER		1.436.778,60	
3.1.91.13	OBRIGACOES PATRONAIS	1.436.778,60		
3.3.00.00	OUTRAS DESPESAS CORRENTES			49.541.504,56
3.3.90.00	APLICACOES DIRETAS		49.541.504,56	
3.3.90.10	OUTROS BENEFICIOS DE NATUREZA SOCIAL			
3.3.90.14	DIARIAS - CIVIL	3.150,00		
3.3.90.30	MATERIAL DE CONSUMO	230.846,96		
3.3.90.33	PASSAGENS E DESPESAS COM LOCOMOCAO	1.914,48		
3.3.90.35	SERVICOS DE CONSULTORIA			
3.3.90.36	OUTROS SERVICOS DE TERCEIROS - PF	5.614.429,23		
3.3.90.37	LOCACAO DE MAO-DE-OBRA	2.004.809,74		
3.3.90.39	OUTROS SERVICOS DE TERCEIROS - PJ	33.710.419,61		
3.3.90.46	AUXILIO-ALIMENTACAO	18.400,98		
3.3.90.47	OBRIGACOES TRIBUTARIAS CONTRIBUTIV	2.158.929,13		
3.3.90.91	SENTENCAS JUDICIAIS			
3.3.90.92	DESPESAS DE EXERCICIOS ANTERIORES	5.798.604,43		
4.0.00.00	DESPESAS DE CAPITAL			129.074,09
4.4.00.00	INVESTIMENTOS			129.074,09
4.4.90.00	APLICACOES DIRETAS		129.074,09	
4.4.90.51	OBRAS E INSTALACOES			
4.4.90.52	EQUIPAMENTOS E MATERIAL PERMANENTE	129.074,09		
4.4.90.91	SENTENCAS JUDICIAIS			
T O T A L				57.256.246,90

22000 - SECRETARIA DE ADMINISTRACAO DO MUNICIPIO
Orçamento Seguridade

Exercício de 2010

A N E X O 6

22203 - INSTITUTO DE PREVIDENCIA DO MUNICIPIO - SAUDE		P R O G R A M A D E T R A B A L H O		
CODIGO	E S P E C I F I C A C A O	PROJETO	ATIVIDADE	T O T A L
100000000.0000.0000	SAUDE		57.256.246,90	57.256.246,90
101220000.0000.0000	ADMINISTRACAO GERAL		57.256.246,90	57.256.246,90
101220002.0000.0000	APOIO ADMINISTRATIVO		12.512.154,47	12.512.154,47
101220002.1109.0000	CONSTRUCAO, AMPLIACAO E RECUPERACAO DE PREDIOS PUBLI			
101220002.1109.0010	CONSTRUCAO, AMPLIACAO E RECUPERACAO DE PREDIOS PUBLI			
101220002.2002.0000	MANUTENCAO DOS SERVICOS ADMINISTRATIVOS - PROGRAMA D		4.926.486,22	4.926.486,22
101220002.2002.0021	MANUTENCAO DOS SERVICOS ADMINISTRATIVOS - PROGRAMA		4.926.486,22	4.926.486,22
101220002.2014.0000	REMUNERACAO DE PESSOAL ATIVO DO MUNICIPIO E ENCARGOS		7.585.668,25	7.585.668,25
101220002.2014.0020	REMUNERACAO DE PESSOAL ATIVO DO MUNICIPIO E ENCARGO		7.585.668,25	7.585.668,25
101220031.0000.0000	ATENCAO SECUNDARIA E TERCIARIA A SAUDE		44.612.742,76	44.612.742,76
101220031.2120.0000	MANUTENCAO DO PROGRAMA DE ASSISTENCIA A SAUDE - PROG		44.612.742,76	44.612.742,76
101220031.2120.0001	MANUTENCAO DO PROGRAMA DE ASSISTENCIA A SAUDE - PRO		44.612.742,76	44.612.742,76
101220113.0000.0000	TECNOLOGIA DA INFORMACAO CORPORATIVA		131.349,67	131.349,67
101220113.1401.0000	REESTRUTURACAO DO SISTEMA GESTOR - SAUDE			
101220113.1401.0002	REESTRUTURACAO DO SISTEMA GESTOR - SAUDE			
101220113.2219.0000	MANUTENCAO DOS SISTEMAS INFORMATIZADOS - SAUDE		131.349,67	131.349,67
101220113.2219.0002	MANUTENCAO DOS SISTEMAS INFORMATIZADOS - SAUDE		131.349,67	131.349,67
101280000.0000.0000	FORMACAO DE RECURSOS HUMANOS			
101280008.0000.0000	VALORIZACAO DO SERVIDOR PUBLICO			
101280008.2012.0000	CAPACITACAO DE SERVIDORES - PROGRAMA DE SAUDE			
101280008.2012.0011	CAPACITACAO DE SERVIDORES - PROGRAMA DE SAUDE			
280000000.0000.0000	ENCARGOS ESPECIAIS			
288460000.0000.0000	OUTROS ENCARGOS ESPECIAIS			
288460901.0000.0000	OPERACOES ESPECIAIS: CUMPRIMENTO DE SENT			
288460901.0001.0000	CUMPRIMENTO DE SETENCA JUDICIAL - MUNICIPIO			
288460901.0001.0007	CUMPRIMENTO DE SETENCA JUDICIAL - MUNICIPIO			
T O T A L			57.256.246,90	57.256.246,90

22000 - SECRETARIA DE ADMINISTRACAO DO MUNICIPIO
Orçamento Seguridade

Exercício de 2010

A N E X O 2

CONSOLIDACAO DAS DESPESAS POR ORGAO		N A T U R E Z A D A D E S P E S A		
CODIGO	E S P E C I F I C A C A O	ELEMENTO	MODALIDADE	CATEGORIA/GRUPO
3.0.00.00	DESPESAS CORRENTES			278.104.706,13
3.1.00.00	PESSOAL E ENCARGOS SOCIAIS			224.556.504,47
3.1.90.00	APLICACOES DIRETAS		221.846.228,37	
3.1.90.01	APOSENTADORIAS E REFORMAS	155.017.268,34		
3.1.90.03	PENSOES	54.222.863,24		
3.1.90.09	SALARIO-FAMILIA	65.804,22		
3.1.90.11	VENCIMENTOS E VANTAGENS FIXAS - PE	11.417.358,00		
3.1.90.13	OBRIGACOES PATRONAIS	33.060,43		
3.1.90.16	OUTRAS DESPESAS VARIAVEIS - PESSOA			
3.1.90.34	OUTRAS DESPESAS DE PESSOAL DECORRE			
3.1.90.91	SENTENCAS JUDICIAIS	358.038,17		
3.1.90.92	DESPESAS DE EXERCICIOS ANTERIORES	731.835,97		
3.1.90.96	RESSARCIMENTO DE DESPESAS DE PESSO			
3.1.91.00	APLICACOES DIRETAS DECORRENTES DE OPER		2.710.276,10	
3.1.91.13	OBRIGACOES PATRONAIS	2.710.276,10		
3.1.91.92	DESPESAS DE EXERCICIOS ANTERIORES			
3.3.00.00	OUTRAS DESPESAS CORRENTES			53.548.201,66
3.3.90.00	APLICACOES DIRETAS		53.548.201,66	
3.3.90.10	OUTROS BENEFICIOS DE NATUREZA SOCIAL			
3.3.90.14	DIARIAS - CIVIL	13.400,00		
3.3.90.30	MATERIAL DE CONSUMO	306.541,53		
3.3.90.33	PASSAGENS E DESPESAS COM LOCOMOCAO	16.184,87		
3.3.90.35	SERVICOS DE CONSULTORIA			
3.3.90.36	OUTROS SERVICOS DE TERCEIROS - PF	5.949.561,78		
3.3.90.37	LOCACAO DE MAO-DE-OBRA	3.416.839,44		
3.3.90.39	OUTROS SERVICOS DE TERCEIROS - PJ	34.544.689,06		
3.3.90.46	AUXILIO-ALIMENTACAO	57.893,23		
3.3.90.47	OBRIGACOES TRIBUTARIAS CONTRIBUTIV	3.430.257,73		
3.3.90.91	SENTENCAS JUDICIAIS			
3.3.90.92	DESPESAS DE EXERCICIOS ANTERIORES	5.812.834,02		
3.3.90.93	INDENIZACOES E RESTITUICOES			
3.3.91.00	APLICACOES DIRETAS DECORRENTES DE OPER			
3.3.91.39	OUTROS SERVICOS DE TERCEIROS - PJ			
4.0.00.00	DESPESAS DE CAPITAL			360.963,62
4.4.00.00	INVESTIMENTOS			360.963,62
4.4.90.00	APLICACOES DIRETAS		360.963,62	
4.4.90.51	OBRAS E INSTALACOES			
4.4.90.52	EQUIPAMENTOS E MATERIAL PERMANENTE	360.963,62		
4.4.90.61	AQUISICAO DE IMOVEIS			
4.4.90.91	SENTENCAS JUDICIAIS			
T O T A L				278.465.669,75

22000 - SECRETARIA DE ADMINISTRACAO DO MUNICIPIO
Orçamento Seguridade

Exercício de 2010

A N E X O 7

CONSOLIDACAO DAS DESPESAS POR ORGAO		P R O G R A M A D E T R A B A L H O		
CODIGO	E S P E C I F I C A C A O	PROJETO	ATIVIDADE	T O T A L
090000000.0000.0000	PREVIDENCIA SOCIAL		220.851.384,68	220.851.384,68
091220000.0000.0000	ADMINISTRACAO GERAL		220.851.384,68	220.851.384,68
091220002.0000.0000	APOIO ADMINISTRATIVO		10.664.963,38	10.664.963,38
091220002.1109.0000	CONSTRUCAO, AMPLIACAO E RECUPERACAO DE PREDIOS PUBLI			
091220002.1109.0009	CONSTRUCAO, AMPLIACAO E RECUPERACAO DE PREDIOS PUBL			
091220002.2014.0000	REMUNERACAO DE PESSOAL ATIVO DO MUNICIPIO E ENCARGOS		6.687.764,65	6.687.764,65
091220002.2014.0021	REMUNERACAO DE PESSOAL ATIVO DO MUNICIPIO E ENCARGO		6.687.764,65	6.687.764,65
091220002.2119.0000	MANUTENCAO DO SISTEMA DE PREVIDENCIA DO MUNICIPIO -		3.977.198,73	3.977.198,73
091220002.2119.0001	MANUTENCAO DO SISTEMA DE PREVIDENCIA DO MUNICIPIO -		3.977.198,73	3.977.198,73
091220082.0000.0000	PREVIDENCIA DE INATIVOS E PENSIONISTAS		209.925.033,40	209.925.033,40
091220082.2121.0000	PAGAMENTO DE PESSOAL INATIVO E PENSIONISTA DO MUNICI		209.925.033,40	209.925.033,40
091220082.2121.0001	PAGAMENTO DE PESSOAL INATIVO E PENSIONISTA DO MUNIC		209.925.033,40	209.925.033,40
091220113.0000.0000	TECNOLOGIA DA INFORMACAO CORPORATIVA		261.387,90	261.387,90
091220113.1401.0000	REESTRUTURACAO DO SISTEMA GESTOR - PREVIFOR			
091220113.1401.0001	REESTRUTURACAO DO SISTEMA GESTOR - PREVIFOR			
091220113.2219.0000	MANUTENCAO DOS SISTEMAS INFORMATIZADOS - PREVIFOR		261.387,90	261.387,90
091220113.2219.0001	MANUTENCAO DOS SISTEMAS INFORMATIZADOS - PREVIFOR		261.387,90	261.387,90
091280000.0000.0000	FORMACAO DE RECURSOS HUMANOS			
091280008.0000.0000	VALORIZACAO DO SERVIDOR PUBLICO			
091280008.2012.0000	CAPACITACAO DE SERVIDORES - PREVIFOR			
091280008.2012.0010	CAPACITACAO DE SERVIDORES - PREVIFOR			
100000000.0000.0000	SAUDE		57.256.246,90	57.256.246,90
101220000.0000.0000	ADMINISTRACAO GERAL		57.256.246,90	57.256.246,90
101220002.0000.0000	APOIO ADMINISTRATIVO		12.512.154,47	12.512.154,47
101220002.1109.0000	CONSTRUCAO, AMPLIACAO E RECUPERACAO DE PREDIOS PUBLI			
101220002.1109.0010	CONSTRUCAO, AMPLIACAO E RECUPERACAO DE PREDIOS PUBL			
101220002.2002.0000	MANUTENCAO DOS SERVICOS ADMINISTRATIVOS - PROGRAMA D		4.926.486,22	4.926.486,22
101220002.2002.0021	MANUTENCAO DOS SERVICOS ADMINISTRATIVOS - PROGRAMA		4.926.486,22	4.926.486,22
101220002.2014.0000	REMUNERACAO DE PESSOAL ATIVO DO MUNICIPIO E ENCARGOS		7.585.668,25	7.585.668,25
101220002.2014.0020	REMUNERACAO DE PESSOAL ATIVO DO MUNICIPIO E ENCARGO		7.585.668,25	7.585.668,25
101220031.0000.0000	ATENCAO SECUNDARIA E TERCIARIA A SAUDE		44.612.742,76	44.612.742,76
101220031.2120.0000	MANUTENCAO DO PROGRAMA DE ASSISTENCIA A SAUDE - PROG		44.612.742,76	44.612.742,76
101220031.2120.0001	MANUTENCAO DO PROGRAMA DE ASSISTENCIA A SAUDE - PRO		44.612.742,76	44.612.742,76
101220113.0000.0000	TECNOLOGIA DA INFORMACAO CORPORATIVA		131.349,67	131.349,67
101220113.1401.0000	REESTRUTURACAO DO SISTEMA GESTOR - SAUDE			
101220113.1401.0002	REESTRUTURACAO DO SISTEMA GESTOR - SAUDE			
101220113.2219.0000	MANUTENCAO DOS SISTEMAS INFORMATIZADOS - SAUDE		131.349,67	131.349,67
101220113.2219.0002	MANUTENCAO DOS SISTEMAS INFORMATIZADOS - SAUDE		131.349,67	131.349,67
101280000.0000.0000	FORMACAO DE RECURSOS HUMANOS			
101280008.0000.0000	VALORIZACAO DO SERVIDOR PUBLICO			
101280008.2012.0000	CAPACITACAO DE SERVIDORES - PROGRAMA DE SAUDE			
101280008.2012.0011	CAPACITACAO DE SERVIDORES - PROGRAMA DE SAUDE			
280000000.0000.0000	ENCARGOS ESPECIAIS		358.038,17	358.038,17
288460000.0000.0000	OUTROS ENCARGOS ESPECIAIS		358.038,17	358.038,17
288460901.0000.0000	OPERACOES ESPECIAIS: CUMPRIMENTO DE SENT		358.038,17	358.038,17

22000 - SECRETARIA DE ADMINISTRACAO DO MUNICIPIO
Orçamento Seguridade

Exercício de 2010

A N E X O 7

CONSOLIDACAO DAS DESPESAS POR ORGAO		P R O G R A M A D E T R A B A L H O		
CODIGO	E S P E C I F I C A C A O	PROJETO	ATIVIDADE	T O T A L
288460901.0001.0000	CUMPRIMENTO DE SETENCA JUDICIAL - MUNICIPIO		358.038,17	358.038,17
288460901.0001.0004	CUMPRIMENTO DE SETENCA JUDICIAL - MUNICIPIO		358.038,17	358.038,17
288460901.0001.0007	CUMPRIMENTO DE SETENCA JUDICIAL - MUNICIPIO			
T O T A L			278.465.669,75	278.465.669,75



SECRETARIA MUNICIPAL DE SAÚDE

25000 - SECRETARIA MUNICIPAL DE SAÚDE
Orçamento Seguridade

Exercício de 2010

A N E X O 2

25201 - INSTITUTO DR. JOSE FROTA		N A T U R E Z A D A D E S P E S A		
CODIGO	E S P E C I F I C A C A O	ELEMENTO	MODALIDADE	CATEGORIA/GRUPO
3.0.00.00	DESPESAS CORRENTES			200.956.683,07
3.1.00.00	PESSOAL E ENCARGOS SOCIAIS			162.249.471,00
3.1.90.00	APLICACOES DIRETAS		135.779.939,28	
3.1.90.09	SALARIO-FAMILIA	82.552,02		
3.1.90.11	VENCIMENTOS E VANTAGENS FIXAS - PE	134.567.822,99		
3.1.90.13	OBRIGACOES PATRONAIS	359.361,43		
3.1.90.16	OUTRAS DESPESAS VARIAVEIS - PESSOA			
3.1.90.34	OUTRAS DESPESAS DE PESSOAL DECORRE			
3.1.90.91	SENTENCAS JUDICIAIS	162.191,94		
3.1.90.92	DESPESAS DE EXERCICIOS ANTERIORES	219.534,51		
3.1.90.96	RESSARCIMENTO DE DESPESAS DE PESSO	388.476,39		
3.1.91.00	APLICACOES DIRETAS DECORRENTES DE OPER		26.469.531,72	
3.1.91.13	OBRIGACOES PATRONAIS	26.424.829,20		
3.1.91.92	DESPESAS DE EXERCICIOS ANTERIORES	44.702,52		
3.3.00.00	OUTRAS DESPESAS CORRENTES			38.707.212,07
3.3.50.00	TRANSF.A INSTITUI.PRIVADA S/FIM LUCRATIV		10.326.361,04	
3.3.50.39	OUTROS SERVICOS DE TERCEIROS - PJ	10.326.361,04		
3.3.90.00	APLICACOES DIRETAS		28.340.556,15	
3.3.90.10	OUTROS BENEFICIOS DE NATUREZA SOCIAL			
3.3.90.14	DIARIAS - CIVIL	7.450,00		
3.3.90.19	AUXILIO FARDAMENTO			
3.3.90.30	MATERIAL DE CONSUMO	18.352.735,73		
3.3.90.33	PASSAGENS E DESPESAS COM LOCOMOCAO			
3.3.90.35	SERVICOS DE CONSULTORIA			
3.3.90.36	OUTROS SERVICOS DE TERCEIROS - PF	1.288.431,48		
3.3.90.37	LOCACAO DE MAO-DE-OBRA			
3.3.90.39	OUTROS SERVICOS DE TERCEIROS - PJ	7.627.118,86		
3.3.90.46	AUXILIO-ALIMENTACAO	107.112,57		
3.3.90.47	OBRIGACOES TRIBUTARIAS CONTRIBUTIV	7.210,81		
3.3.90.92	DESPESAS DE EXERCICIOS ANTERIORES	774.783,72		
3.3.90.93	INDENIZACOES E RESTITUICOES	175.712,98		
3.3.91.00	APLICACOES DIRETAS DECORRENTES DE OPER		40.294,88	
3.3.91.39	OUTROS SERVICOS DE TERCEIROS - PJ	40.294,88		
3.3.91.92	DESPESAS DE EXERCICIOS ANTERIORES			
4.0.00.00	DESPESAS DE CAPITAL			4.975.939,06
4.4.00.00	INVESTIMENTOS			4.975.939,06
4.4.90.00	APLICACOES DIRETAS		4.975.939,06	
4.4.90.51	OBRAS E INSTALACOES	637.081,58		
4.4.90.52	EQUIPAMENTOS E MATERIAL PERMANENTE	4.338.857,48		
4.4.90.92	DESPESAS DE EXERCICIOS ANTERIORES			
T O T A L				205.932.622,13

25000 - SECRETARIA MUNICIPAL DE SAÚDE
Orçamento Seguridade

Exercício de 2010

A N E X O 6

25201 - INSTITUTO DR. JOSE FROTA		P R O G R A M A D E T R A B A L H O		
CODIGO	E S P E C I F I C A C A O	PROJETO	ATIVIDADE	T O T A L
100000000.0000.0000	SAUDE	3.417.065,59	202.337.808,13	205.754.873,72
101220000.0000.0000	ADMINISTRACAO GERAL		3.646.201,18	3.646.201,18
101220002.0000.0000	APOIO ADMINISTRATIVO		3.646.201,18	3.646.201,18
101220002.2002.0000	MANUTENCAO DOS SERVICOS ADMINISTRATIVOS - MUNICIPIO		3.646.201,18	3.646.201,18
101220002.2002.0010	MANUTENCAO DOS SERVICOS ADMINISTRATIVOS - MUNICIPIO		3.646.201,18	3.646.201,18
101260000.0000.0000	TECNOLOGIA DA INFORMATIZACAO		74.160,20	74.160,20
101260112.0000.0000	GESTAO DA TECNOLOGIA DA INFORMACAO		74.160,20	74.160,20
101260112.2021.0000	DESENVOLVIMENTO DE ACOES DE INFORMATICA - MUNICIPIO		74.160,20	74.160,20
101260112.2021.0002	DESENVOLVIMENTO DE ACOES DE INFORMATICA - MUNICIPIO		74.160,20	74.160,20
101280000.0000.0000	FORMACAO DE RECURSOS HUMANOS		40.504,88	40.504,88
101280008.0000.0000	VALORIZACAO DO SERVIDOR PUBLICO		40.504,88	40.504,88
101280008.2012.0000	CAPACITACAO DE SERVIDORES - MUNICIPIO		40.504,88	40.504,88
101280008.2012.0015	CAPACITACAO DE SERVIDORES - MUNICIPIO		40.504,88	40.504,88
103020000.0000.0000	ASSISTENCIA HOSPITALAR E AMBULATORIAL	3.417.065,59	198.576.941,87	201.994.007,46
103020031.0000.0000	ATENCAO SECUNDARIA E TERCIARIA A SAUDE	3.417.065,59	198.576.941,87	201.994.007,46
103020031.1025.0000	AMPLIACAO, REFORMA E EQUIPAMENTO DO HOSPITAL - QUALI	3.417.065,59		3.417.065,59
103020031.1025.0001	AMPLIACAO, REFORMA E EQUIPAMENTO DO HOSPITAL - QUAL	3.417.065,59		3.417.065,59
103020031.2014.0000	REMUNERACAO DE PESSOAL ATIVO DO MUNICIPIO E ENCARGOS		162.087.279,06	162.087.279,06
103020031.2014.0007	REMUNERACAO DE PESSOAL ATIVO DO MUNICIPIO E ENCARGO		162.087.279,06	162.087.279,06
103020031.2058.0000	ASSISTENCIA HOSPITALAR DE URGENCIA - MUNICIPIO		36.489.662,81	36.489.662,81
103020031.2058.0001	ASSISTENCIA HOSPITALAR DE URGENCIA - MUNICIPIO		36.489.662,81	36.489.662,81
280000000.0000.0000	ENCARGOS ESPECIAIS		177.748,41	177.748,41
288460000.0000.0000	OUTROS ENCARGOS ESPECIAIS		177.748,41	177.748,41
288460901.0000.0000	OPERACOES ESPECIAIS: CUMPRIMENTO DE SENT		162.191,94	162.191,94
288460901.0001.0000	CUMPRIMENTO DE SENTENCA JUDICIAL - MUNICIPIO		162.191,94	162.191,94
288460901.0001.0002	CUMPRIMENTO DE SENTENCA JUDICIAL - MUNICIPIO		162.191,94	162.191,94
288460903.0000.0000	OPERACOES ESPECIAIS: CONTRIBUICAO PARA A		15.556,47	15.556,47
288460903.0003.0000	CONTRIBUICAO PARA FORMACAO DO PASEP - MUNICIPIO		15.556,47	15.556,47
288460903.0003.0003	CONTRIBUICAO PARA FORMACAO DO PASEP - MUNICIPIO		15.556,47	15.556,47
T O T A L		3.417.065,59	202.515.556,54	205.932.622,13

25000 - SECRETARIA MUNICIPAL DE SAÚDE
Orçamento Seguridade

Exercício de 2010

A N E X O 2

25901 -FUNDO MUNICIPAL DE SAUDE - ADMINISTRACAO GERAL		N A T U R E Z A D A D E S P E S A		
CODIGO	E S P E C I F I C A C A O	ELEMENTO	MODALIDADE	CATEGORIA/GRUPO
3.0.00.00	DESPESAS CORRENTES			815.122.376,93
3.1.00.00	PESSOAL E ENCARGOS SOCIAIS			365.109.388,11
3.1.90.00	APLICACOES DIRETAS		310.729.763,34	
3.1.90.09	SALARIO-FAMILIA	192.282,63		
3.1.90.11	VENCIMENTOS E VANTAGENS FIXAS - PE	294.148.280,75		
3.1.90.13	OBRIGACOES PATRONAIS	11.972.625,31		
3.1.90.16	OUTRAS DESPESAS VARIAVEIS - PESSOA	65.496,28		
3.1.90.34	OUTRAS DESPESAS DE PESSOAL DECORRE	2.952.936,10		
3.1.90.91	SENTENCAS JUDICIAIS			
3.1.90.92	DESPESAS DE EXERCICIOS ANTERIORES	851.414,53		
3.1.90.96	RESSARCIMENTO DE DESPESAS DE PESSO	546.727,74		
3.1.91.00	APLICACOES DIRETAS DECORRENTES DE OPER		54.379.624,77	
3.1.91.13	OBRIGACOES PATRONAIS	54.317.457,78		
3.1.91.92	DESPESAS DE EXERCICIOS ANTERIORES	62.166,99		
3.3.00.00	OUTRAS DESPESAS CORRENTES			450.012.988,82
3.3.50.00	TRANSF.A INSTITUL.PRIVADA S/FIM LUCRATIV		84.077.990,20	
3.3.50.39	OUTROS SERVICOS DE TERCEIROS - PJ	84.077.990,20		
3.3.50.43	SUBVENCOES SOCIAIS			
3.3.90.00	APLICACOES DIRETAS		365.934.998,62	
3.3.90.10	OUTROS BENEFICIOS DE NATUREZA SOCIAL			
3.3.90.14	DIARIAS - CIVIL	24.880,00		
3.3.90.18	AUXILIO FINANCEIRO A ESTUDANTES	3.327.098,87		
3.3.90.30	MATERIAL DE CONSUMO	25.747.076,15		
3.3.90.32	MATERIAL DE DISTRIBUICAO GRATUITA	11.990.983,50		
3.3.90.33	PASSAGENS E DESPESAS COM LOCOMOCAO	26.541,16		
3.3.90.35	SERVICOS DE CONSULTORIA			
3.3.90.36	OUTROS SERVICOS DE TERCEIROS - PF	36.158.850,77		
3.3.90.37	LOCACAO DE MAO-DE-OBRA	14.140.915,00		
3.3.90.39	OUTROS SERVICOS DE TERCEIROS - PJ	248.993.858,07		
3.3.90.46	AUXILIO-ALIMENTACAO	6.961.735,17		
3.3.90.47	OBRIGACOES TRIBUTARIAS CONTRIBUTIV	13.432.400,78		
3.3.90.91	SENTENCAS JUDICIAIS	1.120.521,62		
3.3.90.92	DESPESAS DE EXERCICIOS ANTERIORES	3.226.867,81		
3.3.90.93	INDENIZACOES E RESTITUICOES	783.269,72		
3.3.91.00	APLICACOES DIRETAS DECORRENTES DE OPER			
3.3.91.39	OUTROS SERVICOS DE TERCEIROS - PJ			
4.0.00.00	DESPESAS DE CAPITAL			24.523.014,25
4.4.00.00	INVESTIMENTOS			24.523.014,25
4.4.90.00	APLICACOES DIRETAS		24.523.014,25	
4.4.90.51	OBRAS E INSTALACOES	21.720.388,00		
4.4.90.52	EQUIPAMENTOS E MATERIAL PERMANENTE	2.182.501,07		
4.4.90.61	AQUISICAO DE IMOVEIS	86.500,00		
4.4.90.92	DESPESAS DE EXERCICIOS ANTERIORES	533.625,18		
4.4.90.93	INDENIZACOES E RESTITUICOES			
T O T A L				839.645.391,18

25000 - SECRETARIA MUNICIPAL DE SAÚDE
Orçamento Seguridade

Exercício de 2010

A N E X O 6

25901 - FUNDO MUNICIPAL DE SAÚDE - ADMINISTRAÇÃO GERAL		PROGRAMA DE TRABALHO		
CODIGO	E S P E C I F I C A C A O	PROJETO	ATIVIDADE	T O T A L
100000000.0000.0000	SAUDE	27.317.915,24	805.727.786,64	833.045.701,88
101220000.0000.0000	ADMINISTRACAO GERAL	3.918.022,44	42.817.615,61	46.735.638,05
101220002.0000.0000	APOIO ADMINISTRATIVO		36.292.395,89	36.292.395,89
101220002.2002.0000	MANUTENCAO DOS SERVICOS ADMINISTRATIVOS - MUNICIPIO		14.303.792,72	14.303.792,72
101220002.2002.0022	MANUTENCAO DOS SERVICOS ADMINISTRATIVOS - MUNICIPIO		14.303.792,72	14.303.792,72
101220002.2014.0000	REMUNERACAO DE PESSOAL ATIVO DO MUNICIPIO E ENCARGOS		21.988.603,17	21.988.603,17
101220002.2014.0011	REMUNERACAO DE PESSOAL ATIVO DO MUNICIPIO E ENCARGO		21.988.603,17	21.988.603,17
101220029.0000.0000	GESTAO DA POLITICA DE SAUDE		6.525.219,72	6.525.219,72
101220029.2060.0000	MANUTENCAO DO CONSELHO MUNICIPAL DE SAUDE - MUNICIPI		22.820,04	22.820,04
101220029.2060.0001	MANUTENCAO DO CONSELHO MUNICIPAL DE SAUDE - MUNICIP		22.820,04	22.820,04
101220029.2136.0000	MANUTENCAO DO CONSELHO REGIONAL DE SAUDE - SERCEFOR		46.931,08	46.931,08
101220029.2136.0001	MANUTENCAO DO CONSELHO REGIONAL DE SAUDE - SER I		7.688,40	7.688,40
101220029.2136.0002	MANUTENCAO DO CONSELHO REGIONAL DE SAUDE - SERCEFOR			
101220029.2136.0003	MANUTENCAO DO CONSELHO REGIONAL DE SAUDE - SER III		7.620,00	7.620,00
101220029.2136.0004	MANUTENCAO DO CONSELHO REGIONAL DE SAUDE - SER IV		1.233,88	1.233,88
101220029.2136.0005	MANUTENCAO DO CONSELHO REGIONAL DE SAUDE - SER V		17.599,20	17.599,20
101220029.2136.0006	MANUTENCAO DO CONSELHO REGIONAL DE SAUDE - SER VI		12.789,60	12.789,60
101220029.2250.0000	DIVULGACAO DAS ACOES DE SAUDE - MUNICIPIO		6.455.468,60	6.455.468,60
101220029.2250.0001	DIVULGACAO DAS ACOES DE SAUDE - MUNICIPIO		6.455.468,60	6.455.468,60
101220029.2278.0000	FORTALECIMENTO E QUALIFICACAO DA REDE DE OUVIDORIA E			
101220029.2278.0001	FORTALECIMENTO E QUALIFICACAO DA REDE DE OUVIDORIA			
101220029.2292.0000	ACOMPANHAMENTO DO SISTEMA DE PLANEJAMENTO DO SUS - P			
101220029.2292.0001	ACOMPANHAMENTO DO SISTEMA DE PLANEJAMENTO DO SUS -			
101220033.0000.0000	EDUCACAO PERMANENTE EM SAUDE	3.918.022,44		3.918.022,44
101220033.1471.0000	IMPLANTACAO E IMPLEMENTACAO DE PROCESSOS FORMATIVOS	3.366.495,97		3.366.495,97
101220033.1471.0001	IMPLANTACAO E IMPLEMENTACAO DE PROCESSOS FORMATIVOS	3.366.495,97		3.366.495,97
101220033.1472.0000	IMPLANTACAO DA POLITICA MUNICIPAL DE EDUCACAO POPULA	551.526,47		551.526,47
101220033.1472.0001	IMPLANTACAO DA POLITICA MUNICIPAL DE EDUCACAO POPUL	551.526,47		551.526,47
101260000.0000.0000	TECNOLOGIA DA INFORMATIZACAO		16.443.305,29	16.443.305,29
101260033.0000.0000	EDUCACAO PERMANENTE EM SAUDE			
101260033.1470.0000	IMPLANTACAO E IMPLEMENTACAO DO NUCLEO DE CIENCIA E T			
101260033.1470.0001	IMPLANTACAO E IMPLEMENTACAO DO NUCLEO DE CIENCIA E			
101260112.0000.0000	GESTAO DA TECNOLOGIA DA INFORMACAO		16.443.305,29	16.443.305,29
101260112.2212.0000	GESTAO DA TECNOLOGIA DA INFORMACAO NA SAUDE - MUNICI		16.443.305,29	16.443.305,29
101260112.2212.0001	GESTAO DA TECNOLOGIA DA INFORMACAO NA SAUDE - MUNIC		16.443.305,29	16.443.305,29
103010000.0000.0000	ATENCAO BASICA	918.360,95	260.767.308,06	261.685.669,01
103010030.0000.0000	ATENCAO PRIMARIA A SAUDE/SAUDE DA FAMILI	918.360,95	259.422.681,56	260.341.042,51
103010030.1023.0000	IMPLANTACAO DE CENTRO DE SAUDE DA FAMILIA - SER VI -	242.969,96		242.969,96
103010030.1023.0002	IMPLANTACAO DE CENTRO DE SAUDE DA FAMILIA - SER II			
103010030.1023.0003	IMPLANTACAO DE CENTRO DE SAUDE DA FAMILIA - SER III	86.500,00		86.500,00
103010030.1023.0004	IMPLANTACAO DE CENTRO DE SAUDE DA FAMILIA - SER IV			
103010030.1023.0005	IMPLANTACAO DE CENTRO DE SAUDE DA FAMILIA - SER V -	16.712,00		16.712,00
103010030.1023.0006	IMPLANTACAO DE CENTRO DE SAUDE DA FAMILIA - SER VI	139.757,96		139.757,96
103010030.1024.0000	REFORMA, AMPLIACAO E EQUIPAMENTO DAS UNIDADES DE SAU	675.390,99		675.390,99
103010030.1024.0001	REFORMA, AMPLIACAO E EQUIPAMENTO DAS UNIDADES DE SA	206.420,25		206.420,25

25000 - SECRETARIA MUNICIPAL DE SAÚDE
Orçamento Seguridade

Exercício de 2010

A N E X O 6

25901 - FUNDO MUNICIPAL DE SAÚDE - ADMINISTRAÇÃO GERAL		PROGRAMA DE TRABALHO		
CODIGO	E S P E C I F I C A C A O	PROJETO	ATIVIDADE	T O T A L
103010030.1024.0002	REFORMA, AMPLIACAO E EQUIPAMENTO DAS UNIDADES DE SA			
103010030.1024.0003	REFORMA, AMPLIACAO E EQUIPAMENTO DAS UNIDADES DE SA	258.870,74		258.870,74
103010030.1024.0004	REFORMA, AMPLIACAO E EQUIPAMENTO DAS UNIDADES DE SA			
103010030.1024.0005	REFORMA, AMPLIACAO E EQUIPAMENTO DAS UNIDADES DE SA	210.100,00		210.100,00
103010030.1024.0006	REFORMA, AMPLIACAO E EQUIPAMENTO DAS UNIDADES DE SA			
103010030.1024.0007	REFORMA, AMPLIACAO E EQUIPAMENTO DAS UNIDADES DE SA			
103010030.1024.0008	CONSTRUCAO DE OCA TERAPEUTICA - POSTO DE SAUDE DO F			
103010030.1024.0009	EQUIPAMENTO DO POSTO DE SAUDE IVANA PAZ - SER III -			
103010030.1024.0010	EQUIPAMENTO DO POSTO DE SAUDE PAULO DE MELO MACHADO			
103010030.1024.0011	REFORMA, AMPLIACAO E EQUIPAMENTO DA UNIDADE DE SAUD			
103010030.1024.0012	EQUIPAMENTO DO POSTO DE SAUDE DO PARQUE JERUSALEM -			
103010030.2014.0000	REMUNERACAO DE PESSOAL ATIVO DO MUNICIPIO E ENCARGOS		182.176.746,17	182.176.746,17
103010030.2014.0001	REMUNERACAO DE PESSOAL ATIVO DO MUNICIPIO E ENCARGO		18.517.054,75	18.517.054,75
103010030.2014.0002	REMUNERACAO DE PESSOAL ATIVO DO MUNICIPIO E ENCARGO		17.252.535,44	17.252.535,44
103010030.2014.0003	REMUNERACAO DE PESSOAL ATIVO DO MUNICIPIO E ENCARGO		26.815.604,05	26.815.604,05
103010030.2014.0004	REMUNERACAO DE PESSOAL ATIVO DO MUNICIPIO E ENCARGO		22.360.137,04	22.360.137,04
103010030.2014.0005	REMUNERACAO DE PESSOAL ATIVO DO MUNICIPIO E ENCARGO		32.907.178,98	32.907.178,98
103010030.2014.0006	REMUNERACAO DE PESSOAL ATIVO DO MUNICIPIO E ENCARGO		34.946.931,61	34.946.931,61
103010030.2014.0007	REMUNERACAO DE PESSOAL ATIVO DO MUNICIPIO E ENCARGO		5.199.787,66	5.199.787,66
103010030.2014.0008	REMUNERACAO DE PESSOAL ATIVO DO MUNICIPIO E ENCARGO		3.011.076,65	3.011.076,65
103010030.2014.0009	REMUNERACAO DE PESSOAL ATIVO DO MUNICIPIO E ENCARGO		5.311.931,00	5.311.931,00
103010030.2014.0010	REMUNERACAO DE PESSOAL ATIVO DO MUNICIPIO E ENCARGO		2.865.944,53	2.865.944,53
103010030.2014.0011	REMUNERACAO DE PESSOAL ATIVO DO MUNICIPIO E ENCARGO		6.731.057,76	6.731.057,76
103010030.2014.0012	REMUNERACAO DE PESSOAL ATIVO DO MUNICIPIO E ENCARGO		6.257.506,70	6.257.506,70
103010030.2014.0013	REMUNERACAO DE PESSOAL ATIVO DO MUNICIPIO E ENCARGO			
103010030.2014.0014	REMUNERACAO DE PESSOAL ATIVO DO MUNICIPIO E ENCARGO			
103010030.2179.0000	MANUTENCAO DE UNIDADES BASICAS DE SAUDE - MUNICIPIO		36.319.995,12	36.319.995,12
103010030.2179.0001	MANUTENCAO DE UNIDADES BASICAS DE SAUDE - SER I - O		1.579.270,91	1.579.270,91
103010030.2179.0002	MANUTENCAO DE UNIDADES BASICAS DE SAUDE - SERCEFOP		2.150.571,54	2.150.571,54
103010030.2179.0003	MANUTENCAO DE UNIDADES BASICAS DE SAUDE - SER III		3.385.389,04	3.385.389,04
103010030.2179.0004	MANUTENCAO DE UNIDADES BASICAS DE SAUDE - SER IV		2.545.565,61	2.545.565,61
103010030.2179.0005	MANUTENCAO DE UNIDADES BASICAS DE SAUDE - SER V - O		6.965.912,73	6.965.912,73
103010030.2179.0006	MANUTENCAO DE UNIDADES BASICAS DE SAUDE - SER VI		3.996.844,73	3.996.844,73
103010030.2179.0007	MANUTENCAO DE UNIDADES BASICAS DE SAUDE - MUNICIPIO		15.696.440,56	15.696.440,56
103010030.2180.0000	ASSOCIACAO CEARENSE DOS DIABETICOS HIPERTENSOS - EP		550.000,00	550.000,00
103010030.2180.0001	PREVENCAO E CONTROLE DE DIABETES E HIPERTENCAO - MU		550.000,00	550.000,00
103010030.2180.0002	APOIO A ASSOCIACAO DOS DIABETICOS E HIPERTENSOS DE			
103010030.2180.0003	ASSOCIACAO CEARENSE DOS DIABETICOS HIPERTENSOS - E			
103010030.2277.0000	ATENCAO A SAUDE - MUNICIPIO		40.375.940,27	40.375.940,27
103010030.2277.0001	ATENCAO A SAUDE - MUNICIPIO		40.375.940,27	40.375.940,27
103010031.0000.0000	ATENCAO SECUNDARIA E TERCIARIA A SAUDE		979.300,17	979.300,17
103010031.1502.0000	REFORMA E EQUIPAMENTO DE POLICLINICA - SER VI			
103010031.1502.0001	REFORMA E EQUIPAMENTO DE POLICLINICA - SER I			
103010031.1502.0002	REFORMA E EQUIPAMENTO DE POLICLINICA - SER II			
103010031.1502.0003	REFORMA E EQUIPAMENTO DE POLICLINICA - SER III - OP			

25000 - SECRETARIA MUNICIPAL DE SAÚDE
Orçamento Seguridade

Exercício de 2010

A N E X O 6

25901 - FUNDO MUNICIPAL DE SAÚDE - ADMINISTRAÇÃO GERAL		PROGRAMA DE TRABALHO		
CODIGO	ESPECIFICACAO	PROJETO	ATIVIDADE	TOTAL
103010031.1502.0004	REFORMA E EQUIPAMENTO DE POLICLINICA - SER IV			
103010031.1502.0005	REFORMA E EQUIPAMENTO DE POLICLINICA - SER V - OP			
103010031.1502.0006	REFORMA E EQUIPAMENTO DE POLICLINICA - SER VI			
103010031.2209.0000	MANUTENCAO DE CENTRO DE APOIO PSICOSOCIAL - SERCEFOR		979.300,17	979.300,17
103010031.2209.0001	MANUTENCAO DE CENTRO DE APOIO PSICOSOCIAL - SER I		255.560,28	255.560,28
103010031.2209.0002	MANUTENCAO DE CENTRO DE APOIO PSICOSOCIAL - SER II		161.446,33	161.446,33
103010031.2209.0003	MANUTENCAO DE CENTRO DE APOIO PSICOSOCIAL - SER III		121.616,52	121.616,52
103010031.2209.0004	MANUTENCAO DE CENTRO DE APOIO PSICOSOCIAL - SER IV		148.089,86	148.089,86
103010031.2209.0005	MANUTENCAO DE CENTRO DE APOIO PSICOSOCIAL - SER V		128.973,59	128.973,59
103010031.2209.0006	MANUTENCAO DE CENTRO DE APOIO PSICOSOCIAL - SER VI		163.613,59	163.613,59
103010031.2209.0007	MANUTENCAO DE CENTRO DE APOIO PSICOSOCIAL - SERCEFO			
103010031.2210.0000	MANUTENCAO DO SERVICO RESIDENCIAL TERAPEUTICO - SER			
103010031.2210.0004	MANUTENCAO DO SERVICO RESIDENCIAL TERAPEUTICO - SER			
103010031.2210.0006	MANUTENCAO DO SERVICO RESIDENCIAL TERAPEUTICO - SER			
103010031.2211.0000	MANUTENCAO DO ALBERGUE TERAPEUTICO - SER VI			
103010031.2211.0005	MANUTENCAO DO ALBERGUE TERAPEUTICO - SER V			
103010031.2211.0006	MANUTENCAO DO ALBERGUE TERAPEUTICO - SER VI			
103010034.0000.0000	VIGILANCIA A SAUDE		365.326,33	365.326,33
103010034.1324.0000	REFORMA, CONSTRUCAO, AMPLIACAO E EQUIPAMENTO DA VIGI			
103010034.1324.0001	REFORMA, CONSTRUCAO, AMPLIACAO E EQUIPAMENTO DA VIG			
103010034.2206.0000	MANUTENCAO DO CENTRO DE REFERENCIA EM SAUDE DO TRABA		25.542,38	25.542,38
103010034.2206.0004	MANUTENCAO DO CENTRO DE REFERENCIA EM SAUDE DO TRAB		25.542,38	25.542,38
103010034.2207.0000	MANUTENCAO DA REDE DE ATENCAO INTEGRAL DO TRABALHADO		339.783,95	339.783,95
103010034.2207.0001	MANUTENCAO DA REDE DE ATENCAO INTEGRAL DO TRABALHAD		339.783,95	339.783,95
103020000.0000.0000	ASSISTENCIA HOSPITALAR E AMBULATORIAL	22.481.531,85	438.663.451,85	461.144.983,70
103020031.0000.0000	ATENCAO SECUNDARIA E TERCIARIA A SAUDE	22.481.531,85	421.140.387,75	443.621.919,60
103020031.1235.0000	AMPLIACAO, REFORMA E EQUIPAMENTO DO CEMJA - SERCEFOR	2.650.384,06		2.650.384,06
103020031.1235.0001	AMPLIACAO, REFORMA E EQUIPAMENTO DO HDGMBC - SER I	399.792,91		399.792,91
103020031.1235.0002	AMPLIACAO, REFORMA E EQUIPAMENTO DO CEMJA - SERCEFO			
103020031.1235.0003	AMPLIACAO, REFORMA E EQUIPAMENTO DE HOSPITAIS MUNIC			
103020031.1235.0004	AMPLIACAO, REFORMA E EQUIPAMENTO DE HOSPITAIS MUNIC	607.017,86		607.017,86
103020031.1235.0005	AMPLIACAO, REFORMA E EQUIPAMENTO DO HNSC - SER V	1.014.442,95		1.014.442,95
103020031.1235.0006	AMPLIACAO, REFORMA E EQUIPAMENTO DO HOSPITAL MUNICI	30.000,00		30.000,00
103020031.1235.0008	AMPLIACAO, REFORMA E EQUIPAMENTO DO HDGMJW - SER V			
103020031.1235.0009	AMPLIACAO, REFORMA E EQUIPAMENTO DO HOSPITAIS MUNIC	599.130,34		599.130,34
103020031.1235.0010	EQUIPAMENTO DO CENTRO DE ATENCAO A SAUDE DO HOMEM D			
103020031.1235.0011	EQUIPAMENTO DO FROTINHA DE ANTONIO BEZERRA - SER I			
103020031.1235.0012	EQUIPAMENTO DO GONZAGUINHA DE MESSEJANA - SER VI -			
103020031.1235.0013	EQUIPAMENTO DO FROTINHA DE MESSEJANA - SER VI - EP			
103020031.1396.0000	INSTALACAO E EQUIPAMENTO DO HOSPITAL DA MULHER - MUN	19.273.369,79		19.273.369,79
103020031.1396.0001	INSTALACAO E EQUIPAMENTO DO HOSPITAL DA MULHER - MU	19.273.369,79		19.273.369,79
103020031.1399.0000	IMPLANTACAO DO CENTRO DE ESPECIALIDADE ODONTOLOGICA			
103020031.1399.0003	IMPLANTACAO DO CENTRO DE ESPECIALIDADE ODONTOLOGICA			
103020031.1399.0004	IMPLANTACAO DO CENTRO DE ESPECIALIDADE ODONTOLOGICA			
103020031.1415.0000	INSTALACAO DO ALBERGUE TERAPEUTICO - SER VI			

25000 - SECRETARIA MUNICIPAL DE SAÚDE
Orçamento Seguridade

Exercício de 2010

A N E X O 6

25901 -FUNDO MUNICIPAL DE SAUDE - ADMINISTRACAO GERAL

P R O G R A M A D E T R A B A L H O

CODIGO	E S P E C I F I C A C A O	PROJETO	ATIVIDADE	T O T A L
103020031.1415.0005	INSTALACAO DO ALBERGUE TERAPEUTICO - SER V			
103020031.1415.0006	INSTALACAO DO ALBERGUE TERAPEUTICO - SER VI			
103020031.1416.0000	IMPLANTACAO DO SERVICO RESIDENCIAL TERAPEUTICO - SER			
103020031.1416.0003	IMPLANTACAO DO SERVICO RESIDENCIAL TERAPEUTICO - SE			
103020031.1416.0004	IMPLANTACAO DO SERVICO RESIDENCIAL TERAPEUTICO - SE			
103020031.1416.0005	IMPLANTACAO DO SERVICO RESIDENCIAL TERAPEUTICO - SE			
103020031.1416.0006	IMPLANTACAO DO SERVICO RESIDENCIAL TERAPEUTICO - SE			
103020031.1421.0000	PROGRAMA DE ORTESE E PROTESE - MUNICIPIO - OP	557.778,00		557.778,00
103020031.1421.0001	PROGRAMA DE ORTESE E PROTESE - MUNICIPIO - OP	557.778,00		557.778,00
103020031.1514.0000	IMPLANTACAO DE CENTRO DE RECUPERACAO DE DEPENDENTES			
103020031.1514.0001	IMPLANTACAO DE CENTRO DE RECUPERACAO DE DEPENDENTES			
103020031.2014.0000	REMUNERACAO DE PESSOAL ATIVO DO MUNICIPIO E ENCRAGOS		113.345.399,15	113.345.399,15
103020031.2014.0001	REMUNERACAO DE PESSOAL ATIVO DO MUNICIPIO E ENCARGO		13.416.831,40	13.416.831,40
103020031.2014.0002	REMUNERACAO DE PESSOAL ATIVO DO MUNICIPIO E ENCARGO		1.874.498,73	1.874.498,73
103020031.2014.0003	REMUNERACAO DE PESSOAL ATIVO DO MUNICIPIO E ENCARGO		16.978.422,52	16.978.422,52
103020031.2014.0004	REMUNERACAO DE PESSOAL ATIVO DO MUNICIPIO E ENCARGO		24.352.521,30	24.352.521,30
103020031.2014.0005	REMUNERACAO DE PESSOAL ATIVO DO MUNICIPIO E ENCARGO		25.272.386,01	25.272.386,01
103020031.2014.0006	REMUNERACAO DE PESSOAL ATIVO DO MUNICIPIO E ENCARGO		31.450.739,19	31.450.739,19
103020031.2014.0008	REMUNERACAO DE PESSOAL ATIVO DO MUNICIPIO E ENCRAGO			
103020031.2043.0000	MANUTENCAO DO CEMJA - CENTRO - SER II		64.456.828,19	64.456.828,19
103020031.2043.0001	MANUTENCAO DO HDGM-BARRA DO CEARA - SER I		4.796.176,96	4.796.176,96
103020031.2043.0002	MANUTENCAO DO HDEAM-ANTONIO BEZERRA - SER III		8.944.694,35	8.944.694,35
103020031.2043.0003	MANUTENCAO DO HDMJBO - PARANGABA - SER IV		8.135.636,48	8.135.636,48
103020031.2043.0004	MANUTENCAO DO CROA - PARANGABA - SER IV		2.867.795,57	2.867.795,57
103020031.2043.0005	MANUTENCAO DO HDGM - CONJUNTO JOSE WALTER - SER V		5.938.598,19	5.938.598,19
103020031.2043.0006	MANUTENCAO DO HNSC-CONJUNTO CEARA - SER V		8.442.159,96	8.442.159,96
103020031.2043.0007	MANUTENCAO DO HDGM - MESSEJANA - SER VI		9.842.673,61	9.842.673,61
103020031.2043.0008	MANUTENCAO DO HDEBO-MESSEJANA - SER VI		8.219.337,18	8.219.337,18
103020031.2043.0009	MANUTENCAO DO CEMJA - CENTRO - SER II		7.269.755,89	7.269.755,89
103020031.2049.0000	APOIO A ASSOCIACAO BENEFICENTE CULTURAL E RECREATIVA		81.450.576,28	81.450.576,28
103020031.2049.0001	CONVENIAMENTO COM ENTIDADES FILANTROPICAS - MUNICIPI		81.420.576,28	81.420.576,28
103020031.2049.0002	APOIO A ASSOCIACAO GERAL DA ORDEM DOS NATUROLOGISTA			
103020031.2049.0003	APOIO AO INSTITUTO PRAXIS - EP		30.000,00	30.000,00
103020031.2049.0004	APOIO A SANTA CASA DE MISERICODIA - MUNICIPIO - EP			
103020031.2049.0005	CASA DA CRIANCA CARDIOPATA DO INSTITUTO DO CORACAO			
103020031.2049.0006	HOSPITAL BATISTA MEMORIAL - EP			
103020031.2049.0007	APOIO A SANTA CASA DE MISERICORDIA - MUNICIPIO - EP			
103020031.2049.0008	APOIO A ASSOCIACAO BENEFICENTE CULTURAL E RECREATIV			
103020031.2050.0000	CONTRATAACAO DE ENTIDADES PRIVADAS DE SAUDE - MUNICIPI		123.046.933,52	123.046.933,52
103020031.2050.0001	CONTRATAACAO DE ENTIDADES PRIVADAS DE SAUDE - MUNICI		123.046.933,52	123.046.933,52
103020031.2051.0000	CONTRATAACAO DE PESSOA FISICA PROFISSIONAL DA SAUDE -		9.480.610,87	9.480.610,87
103020031.2051.0001	CONTRATAACAO DE PESSOA FISICA PROFISSIONAL DA SAUDE		9.480.610,87	9.480.610,87
103020031.2210.0000	MANUTENCAO DO SEVICO RESIDENCIAL TERAPEUTICO - SER V			
103020031.2210.0001	MANUTENCAO DO SERVICO RESIDENCIAL TERAPEUTICO - SER			
103020031.2210.0003	MANUTENCAO DO SERVICO RESIDENCIAL TERAPEUTICO - SER			

25000 - SECRETARIA MUNICIPAL DE SAÚDE
Orçamento Seguridade

Exercício de 2010

A N E X O 6

25901 -FUNDO MUNICIPAL DE SAUDE - ADMINISTRACAO GERAL		P R O G R A M A D E T R A B A L H O		
CODIGO	E S P E C I F I C A C A O	PROJETO	ATIVIDADE	T O T A L
103020031.2210.0005	MANUTENCAO DO SEVICO RESIDENCIAL TERAPEUTICO - SER			
103020031.2215.0000	MANUTENCAO DE POLICLINICA - SER VI			
103020031.2215.0001	MANUTENCAO DE POLICLINICA - SER I			
103020031.2215.0002	MANUTENCAO DE POLICLINICA - SER II			
103020031.2215.0003	MANUTENCAO DE POLICLINICA - SER III			
103020031.2215.0004	MANUTENCAO DE POLICLINICA - SER IV			
103020031.2215.0005	MANUTENCAO DE POLICLINICA - SER V			
103020031.2215.0006	MANUTENCAO DE POLICLINICA - SER VI			
103020031.2217.0000	MANUTENCAO DO CENTRO DE ESPECIALIDADE ODONTOLOGICA -			
103020031.2217.0001	MANUTENCAO DO CENTRO DE ESPECIALIDADE ODONTOLOGICA			
103020031.2217.0003	MANUTENCAO DO CENTRO DE ESPECIALIDADE ODONTOLOGICA			
103020031.2217.0004	MANUTENCAO DO CENTRO DE ESPECIALIDADE ODONTOLOGICA			
103020031.2217.0006	MANUTENCAO DO CENTRO DE ESPECIALIDADE ODONTOLOGICA			
103020031.2276.0000	CONVENIAMENTO COM ENTES PUBLICOS - MUNICIPIO		9.438.602,77	9.438.602,77
103020031.2276.0001	CONVENIAMENTO COM ENTES PUBLICOS - MUNICIPIO		9.438.602,77	9.438.602,77
103020031.2293.0000	MANUTENCAO DO HOSPITAL DA MULHER - MUNICIPIO		1.623,10	1.623,10
103020031.2293.0001	MANUTENCAO DO HOSPITAL DA MULHER - MUNICIPIO		1.623,10	1.623,10
103020031.2332.0000	FORTALECIMENTO DAS ACOES DE ATENCAO ESPECILIZADA - M		19.919.813,87	19.919.813,87
103020031.2332.0001	FORTALECIMENTO DAS ACOES DE ATENCAO ESPECILIZADA -		19.919.813,87	19.919.813,87
103020035.0000.0000	SAMU - FORTALEZA		17.388.524,27	17.388.524,27
103020035.1236.0000	REAPARELHAMENTO DA FROTA DO SAMU FORTALEZA - MUNICIP			
103020035.1236.0001	REAPARELHAMENTO DA FROTA DO SAMU FORTALEZA - MUNICI			
103020035.2014.0000	REMUNERACAO DE PESSOAL ATIVO DO MUNICIPIO E ENCARGOS		10.031.127,16	10.031.127,16
103020035.2014.0001	REMUNERACAO DE PESSOAL ATIVO DO MUNICIPIO E ENCARGO		10.031.127,16	10.031.127,16
103020035.2156.0000	MANUTENCAO DO SERVICO DE ATENDIMENTO MOVEI DE URGENC		7.357.397,11	7.357.397,11
103020035.2156.0001	MANUTENCAO DO SERVICO DE ATENDIMENTO MOVEI DE URGEN		7.357.397,11	7.357.397,11
103020039.0000.0000	PREVENCAO, CONTROLE E ASSISTENCIA AOS PO		134.539,83	134.539,83
103020039.2208.0000	ASSISTENCIA A PORTADORES DE DST/HIV/AIDS - MUNICIPIO		134.539,83	134.539,83
103020039.2208.0001	ASSISTENCIA A PORTADORES DE DST/HIV/AIDS - SER I -			
103020039.2208.0002	REFORMA, AMPLIACAO E EQUIPAMENTO DAS UNIDADES DE SA			
103020039.2208.0005	ASSISTENCIA A PORTADORES DE DST/HIV/AIDS - SER V -			
103020039.2208.0006	ASSISTENCIA A PORTADORES DE DST/HIV/AIDS - SER VI -			
103020039.2208.0007	ASSISTENCIA A PORTADORES DE DST/HIV/AIDS - MUNICIPI		134.539,83	134.539,83
103020039.2208.0008	ASSISTENCIA A PORTADORES DE DST/HIV/AIDS - SERCEFOR			
103030000.0000.0000	SUPORTE PROFILATICO ETERAPEUTICO		17.894.171,32	17.894.171,32
103030032.0000.0000	ASSISTENCIA FARMACEUTICA INTEGRAL		17.894.171,32	17.894.171,32
103030032.1391.0000	REFORMA E AMPLIACAO DA CENTRAL DE ABASTECIMENTO FARM			
103030032.1391.0001	REFORMA E AMPLIACAO DA CENTRAL DE ABASTECIMENTO FAR			
103030032.1394.0000	IMPLANTACAO E AMPLIACAO DE AREAS DE CULTIVO DE PLANT			
103030032.1394.0001	IMPLANTACAO E AMPLIACAO DE AREAS DE CULTIVO DE PLAN			
103030032.2044.0000	AQUISICAO E DISTRIBUICAO DE MEDICAMENTOS DA ATENCAO		9.810.081,19	9.810.081,19
103030032.2044.0001	AQUISICAO E DISTRIBUICAO DE MEDICAMENTOS DA ATENCAO		9.810.081,19	9.810.081,19
103030032.2214.0000	MANUTENCAO DA CENTRAL DE ABASTECIMENTO FARMACEUTICO		8.084.090,13	8.084.090,13
103030032.2214.0001	MANUTENCAO DA CENTRAL DE ABASTECIMENTO FARMACEUTICO		8.084.090,13	8.084.090,13
103040000.0000.0000	VIGILANCIA SANITARIA		22.090.966,54	22.090.966,54

25000 - SECRETARIA MUNICIPAL DE SAÚDE
Orçamento Seguridade

Exercício de 2010

A N E X O 6

25901 - FUNDO MUNICIPAL DE SAÚDE - ADMINISTRAÇÃO GERAL		PROGRAMA DE TRABALHO		
CODIGO	E S P E C I F I C A C A O	PROJETO	ATIVIDADE	T O T A L
103040034.0000.0000	VIGILANCIA A SAUDE		21.071.898,21	21.071.898,21
103040034.2014.0000	REMUNERACAO DE PESSOAL ATIVO DO MUNICIPIO E ENCARGOS		21.071.898,21	21.071.898,21
103040034.2014.0001	REMUNERACAO DE PESSOAL ATIVO DO MUNICIPIO E ENCARGO		21.071.898,21	21.071.898,21
103040039.0000.0000	PREVENCAO, CONTROLE E ASSISTENCIA AOS PO		1.019.068,33	1.019.068,33
103040039.2057.0000	PREVENCAO DE DST/HIV/ AIDS - MUNICIPIO - OP		1.019.068,33	1.019.068,33
103040039.2057.0001	PREVENCAO DE DST/HIV/ AIDS - MUNICIPIO - OP		1.019.068,33	1.019.068,33
103050000.0000.0000	VIGILANCIA EPIDEMIOLOGICA		7.050.967,97	7.050.967,97
103050034.0000.0000	VIGILANCIA A SAUDE		7.050.967,97	7.050.967,97
103050034.1422.0000	FORTALECIMENTO E MODERNIZACAO DA GESTAO DO SISTEMA M			
103050034.1422.0001	FORTALECIMENTO E MODERNIZACAO DA GESTAO DO SISTEMA			
103050034.1437.0000	REFORMA E AMPLIACAO DO CENTRO DE ZONOSSES - MUNICIPI			
103050034.1437.0001	REFORMA E AMPLIACAO DO CENTRO DE ZONOSSES - MUNICIP			
103050034.2045.0000	MANUTENCAO DA VIGILANCIA SANITARIA - MUNICIPIO		2.950.955,27	2.950.955,27
103050034.2045.0001	MANUTENCAO DA VIGILANCIA SANITARIA - MUNICIPIO		2.950.955,27	2.950.955,27
103050034.2046.0000	MANUTENCAO DO CENTRO DE ZONOSSES - MUNICIPIO		728.631,80	728.631,80
103050034.2046.0001	MANUTENCAO DA VIGILANCIA EPIDEMIOLOGICA - MUNICIPIO		49.316,80	49.316,80
103050034.2046.0002	MANUTENCAO DO CENTRO DE ZONOSSES - MUNICIPIO		679.315,00	679.315,00
103050034.2047.0000	MANUTENCAO DA VIGILANCIA AMBIENTAL EM SAUDE - MUNICI			
103050034.2047.0001	MANUTENCAO DA VIGILANCIA AMBIENTAL EM SAUDE - MUNIC			
103050034.2294.0000	PREVENCAO E CONTROLE DAS DOENCAS TRANSMISSIVEIS POR		3.371.380,90	3.371.380,90
103050034.2294.0001	PREVENCAO E CONTROLE DAS DOENCAS TRANSMISSIVEIS POR		3.371.380,90	3.371.380,90
2800000000.0000.0000	ENCARGOS ESPECIAIS		6.599.689,30	6.599.689,30
288460000.0000.0000	OUTROS ENCARGOS ESPECIAIS		6.599.689,30	6.599.689,30
288460901.0000.0000	OPERACOES ESPECIAIS: CUMPRIMENTO DE SENT		1.120.521,62	1.120.521,62
288460901.0001.0000	CUMPRIMENTO DE SENTENCA JUDICIAL - MUNICIPIO		1.120.521,62	1.120.521,62
288460901.0001.0009	CUMPRIMENTO DE SENTENCA JUDICIAL - MUNICIPIO		1.120.521,62	1.120.521,62
288460903.0000.0000	OPERACOES ESPECIAIS: CONTRIBUICAO PARA A		5.479.167,68	5.479.167,68
288460903.0003.0000	CONTRIBUICAO PARA FORMACAO DO PASEP - MUNICIPIO		5.479.167,68	5.479.167,68
288460903.0003.0010	CONTRIBUICAO PARA FORMACAO DO PASEP - MUNICIPIO		5.479.167,68	5.479.167,68
T O T A L		27.317.915,24	812.327.475,94	839.645.391,18

25000 - SECRETARIA MUNICIPAL DE SAÚDE
Orçamento Seguridade

Exercício de 2010

A N E X O 2

25902 -FUNDO MUNICIPAL DE SAUDE - DISTRITO DE SAUDE SER I		N A T U R E Z A D A D E S P E S A		
CODIGO	E S P E C I F I C A C A O	ELEMENTO	MODALIDADE	CATEGORIA/GRUPO
3.0.00.00	DESPESAS CORRENTES			33.736.692,91
3.1.00.00	PESSOAL E ENCARGOS SOCIAIS			31.933.886,15
3.1.90.00	APLICACOES DIRETAS		26.049.706,10	
3.1.90.09	SALARIO-FAMILIA	17.325,03		
3.1.90.11	VENCIMENTOS E VANTAGENS FIXAS - PE	25.859.306,89		
3.1.90.13	OBRIGACOES PATRONAIS	50.224,25		
3.1.90.16	OUTRAS DESPESAS VARIAVEIS - PESSOA	71,11		
3.1.90.34	OUTRAS DESPESAS DE PESSOAL DECORRE			
3.1.90.92	DESPESAS DE EXERCICIOS ANTERIORES	70.037,23		
3.1.90.96	RESSARCIMENTO DE DESPESAS DE PESSO	52.741,59		
3.1.91.00	APLICACOES DIRETAS DECORRENTES DE OPER		5.884.180,05	
3.1.91.13	OBRIGACOES PATRONAIS	5.871.441,66		
3.1.91.92	DESPESAS DE EXERCICIOS ANTERIORES	12.738,39		
3.3.00.00	OUTRAS DESPESAS CORRENTES			1.802.806,76
3.3.50.00	TRANSF.A INSTITUI.PRIVADA S/FIM LUCRATIV			
3.3.50.39	OUTROS SERVICOS DE TERCEIROS - PJ			
3.3.90.00	APLICACOES DIRETAS		1.802.806,76	
3.3.90.10	OUTROS BENEFICIOS DE NATUREZA SOCIAL			
3.3.90.30	MATERIAL DE CONSUMO	224.007,30		
3.3.90.32	MATERIAL DE DISTRIBUICAO GRATUITA	74.428,90		
3.3.90.33	PASSAGENS E DESPESAS COM LOCOMOCAO			
3.3.90.36	OUTROS SERVICOS DE TERCEIROS - PF	108.720,94		
3.3.90.37	LOCACAO DE MAO-DE-OBRA			
3.3.90.39	OUTROS SERVICOS DE TERCEIROS - PJ	1.187.824,22		
3.3.90.46	AUXILIO-ALIMENTACAO	207.825,40		
3.3.90.47	OBRIGACOES TRIBUTARIAS CONTRIBUTIV			
3.3.90.92	DESPESAS DE EXERCICIOS ANTERIORES			
3.3.90.93	INDENIZACOES E RESTITUICOES			
4.0.00.00	DESPESAS DE CAPITAL			645.925,99
4.4.00.00	INVESTIMENTOS			645.925,99
4.4.90.00	APLICACOES DIRETAS		645.925,99	
4.4.90.51	OBRAS E INSTALACOES	540.256,13		
4.4.90.52	EQUIPAMENTOS E MATERIAL PERMANENTE	39.712,83		
4.4.90.92	DESPESAS DE EXERCICIOS ANTERIORES	65.957,03		
T O T A L				34.382.618,90

25000 - SECRETARIA MUNICIPAL DE SAÚDE
Orçamento Seguridade

Exercício de 2010

A N E X O 6

25902 -FUNDO MUNICIPAL DE SAUDE - DISTRITO DE SAUDE SER I		P R O G R A M A D E T R A B A L H O		
CODIGO	E S P E C I F I C A C A O	PROJETO	ATIVIDADE	T O T A L
100000000.0000.0000	SAUDE	606.213,16	33.776.405,74	34.382.618,90
101220000.0000.0000	ADMINISTRACAO GERAL		7.688,40	7.688,40
101220029.0000.0000	GESTAO DA POLITICA DE SAUDE		7.688,40	7.688,40
101220029.2136.0000	MANUTENCAO DO CONSELHO REGIONAL DE SAUDE - SER I		7.688,40	7.688,40
101220029.2136.0001	MANUTENCAO DO CONSELHO REGIONAL DE SAUDE - SER I		7.688,40	7.688,40
103010000.0000.0000	ATENCAO BASICA	206.420,25	20.351.885,94	20.558.306,19
103010030.0000.0000	ATENCAO PRIMARIA A SAUDE/SAUDE DA FAMILI	206.420,25	20.096.325,66	20.302.745,91
103010030.1024.0000	EQUIPAMENTO DO POSTO DE SAUDE PAULO DE MELO MACHADO	206.420,25		206.420,25
103010030.1024.0001	REFORMA, AMPLIACAO E EQUIPAMENTO DAS UNIDADES DE SA	206.420,25		206.420,25
103010030.1024.0010	EQUIPAMENTO DO POSTO DE SAUDE PAULO DE MELO MACHADO			
103010030.2014.0000	REMUNERACAO DE PESSOAL ATIVO DO MUNICIPIO E ENCARGOS		18.517.054,75	18.517.054,75
103010030.2014.0001	REMUNERACAO DE PESSOAL ATIVO DO MUNICIPIO E ENCARGO		18.517.054,75	18.517.054,75
103010030.2179.0000	MANUTENCAO DE UNIDADES BASICAS DE SAUDE - SER I - OP		1.579.270,91	1.579.270,91
103010030.2179.0001	MANUTENCAO DE UNIDADES BASICAS DE SAUDE - SER I - O		1.579.270,91	1.579.270,91
103010031.0000.0000	ATENCAO SECUNDARIA E TERCIARIA A SAUDE		255.560,28	255.560,28
103010031.1502.0000	REFORMA E EQUIPAMENTO DE POLICLINICA - SER I			
103010031.1502.0001	REFORMA E EQUIPAMENTO DE POLICLINICA - SER I			
103010031.2209.0000	MANUTENCAO DE CENTRO DE APOIO PSICOSOCIAL - SER I		255.560,28	255.560,28
103010031.2209.0001	MANUTENCAO DE CENTRO DE APOIO PSICOSOCIAL - SER I		255.560,28	255.560,28
103020000.0000.0000	ASSISTENCIA HOSPITALAR E AMBULATORIAL	399.792,91	13.416.831,40	13.816.624,31
103020031.0000.0000	ATENCAO SECUNDARIA E TERCIARIA A SAUDE	399.792,91	13.416.831,40	13.816.624,31
103020031.1235.0000	AMPLIACAO, REFORMA E EQUIPAMENTO DO HDGMBC - SER I	399.792,91		399.792,91
103020031.1235.0001	AMPLIACAO, REFORMA E EQUIPAMENTO DO HDGMBC - SER I	399.792,91		399.792,91
103020031.2014.0000	REMUNERACAO DE PESSOAL ATIVO DO MUNICIPIO E ENCARGOS		13.416.831,40	13.416.831,40
103020031.2014.0001	REMUNERACAO DE PESSOAL ATIVO DO MUNICIPIO E ENCARGO		13.416.831,40	13.416.831,40
103020031.2210.0000	MANUTENCAO DO SERVICO RESIDENCIAL TERAPEUTICO - SER			
103020031.2210.0001	MANUTENCAO DO SERVICO RESIDENCIAL TERAPEUTICO - SER			
103020031.2215.0000	MANUTENCAO DE POLICLINICA - SER I			
103020031.2215.0001	MANUTENCAO DE POLICLINICA - SER I			
103020031.2217.0000	MANUTENCAO DO CENTRO DE ESPECIALIDADE ODONTOLOGICA -			
103020031.2217.0001	MANUTENCAO DO CENTRO DE ESPECIALIDADE ODONTOLOGICA			
103020039.0000.0000	PREVENCAO, CONTROLE E ASSISTENCIA AOS PO			
103020039.2208.0000	ASSISTENCIA A PORTADORES DE DST/HIV/AIDS - SER I - O			
103020039.2208.0001	ASSISTENCIA A PORTADORES DE DST/HIV/AIDS - SER I -			
T O T A L		606.213,16	33.776.405,74	34.382.618,90

25000 - SECRETARIA MUNICIPAL DE SAÚDE
Orçamento Seguridade

Exercício de 2010

A N E X O 2

25903 -FUNDO MUNICIPAL DE SAUDE - DISTRITO DE SAUDE SER II		N A T U R E Z A D A D E S P E S A		
CODIGO	E S P E C I F I C A C A O	ELEMENTO	MODALIDADE	CATEGORIA/GRUPO
3.0.00.00	DESPESAS CORRENTES			21.430.358,04
3.1.00.00	PESSOAL E ENCARGOS SOCIAIS			19.127.034,17
3.1.90.00	APLICACOES DIRETAS		15.551.579,53	
3.1.90.09	SALARIO-FAMILIA	10.780,38		
3.1.90.11	VENCIMENTOS E VANTAGENS FIXAS - PE	15.492.106,78		
3.1.90.13	OBRIGACOES PATRONAIS	44.317,50		
3.1.90.16	OUTRAS DESPESAS VARIAVEIS - PESSOA	4.374,87		
3.1.90.34	OUTRAS DESPESAS DE PESSOAL DECORRE			
3.1.90.92	DESPESAS DE EXERCICIOS ANTERIORES			
3.1.90.96	RESSARCIMENTO DE DESPESAS DE PESSO			
3.1.91.00	APLICACOES DIRETAS DECORRENTES DE OPER		3.575.454,64	
3.1.91.13	OBRIGACOES PATRONAIS	3.575.454,64		
3.1.91.92	DESPESAS DE EXERCICIOS ANTERIORES			
3.3.00.00	OUTRAS DESPESAS CORRENTES			2.303.323,87
3.3.50.00	TRANSF.A INSTITUI.PRIVADA S/FIM LUCRATIV			
3.3.50.39	OUTROS SERVICOS DE TERCEIROS - PJ			
3.3.90.00	APLICACOES DIRETAS		2.303.323,87	
3.3.90.10	OUTROS BENEFICIOS DE NATUREZA SOCIAL			
3.3.90.14	DIARIAS - CIVIL			
3.3.90.30	MATERIAL DE CONSUMO	181.758,16		
3.3.90.32	MATERIAL DE DISTRIBUICAO GRATUITA	53.573,40		
3.3.90.33	PASSAGENS E DESPESAS COM LOCOMOCAO			
3.3.90.35	SERVICOS DE CONSULTORIA			
3.3.90.36	OUTROS SERVICOS DE TERCEIROS - PF	75.117,78		
3.3.90.37	LOCACAO DE MAO-DE-OBRA	713.818,79		
3.3.90.39	OUTROS SERVICOS DE TERCEIROS - PJ	1.111.037,88		
3.3.90.46	AUXILIO-ALIMENTACAO	168.017,86		
3.3.90.47	OBRIGACOES TRIBUTARIAS CONTRIBUTIV			
4.0.00.00	DESPESAS DE CAPITAL			8.694,00
4.4.00.00	INVESTIMENTOS			8.694,00
4.4.90.00	APLICACOES DIRETAS		8.694,00	
4.4.90.51	OBRAS E INSTALACOES			
4.4.90.52	EQUIPAMENTOS E MATERIAL PERMANENTE	8.694,00		
4.4.90.92	DESPESAS DE EXERCICIOS ANTERIORES			
T O T A L				21.439.052,04

25000 - SECRETARIA MUNICIPAL DE SAÚDE
Orçamento Seguridade

Exercício de 2010

A N E X O 6

25903 -FUNDO MUNICIPAL DE SAUDE - DISTRITO DE SAUDE SER II		P R O G R A M A D E T R A B A L H O		
CODIGO	E S P E C I F I C A C A O	PROJETO	ATIVIDADE	T O T A L
100000000.0000.0000	SAUDE		21.439.052,04	21.439.052,04
101220000.0000.0000	ADMINISTRACAO GERAL			
101220029.0000.0000	GESTAO DA POLITICA DE SAUDE			
101220029.2136.0000	MANUTENCAO DO CONSELHO REGIONAL DE SAUDE - SER II			
101220029.2136.0002	MANUTENCAO DO CONSELHO REGIONAL DE SAUDE - SER II			
103010000.0000.0000	ATENCAO BASICA		19.564.553,31	19.564.553,31
103010030.0000.0000	ATENCAO PRIMARIA A SAUDE/SAUDE DA FAMILI		19.403.106,98	19.403.106,98
103010030.1023.0000	IMPLANTACAO DE CENTRO DE SAUDE DA FAMILIA - SER II -			
103010030.1023.0002	IMPLANTACAO DE CENTRO DE SAUDE DA FAMILIA - SER II			
103010030.1024.0000	CONSTRUCAO DE OCA TERAPEUTICA - POSTO DE SAUDE DO FR			
103010030.1024.0002	REFORMA, AMPLIACAO E EQUIPAMENTO DAS UNIDADES DE SA			
103010030.1024.0008	CONSTRUCAO DE OCA TERAPEUTICA - POSTO DE SAUDE DO F			
103010030.2014.0000	REMUNERACAO DE PESSOAL ATIVO DO MUNICIPIO E ENCARGOS		17.252.535,44	17.252.535,44
103010030.2014.0002	REMUNERACAO DE PESSOAL ATIVO DO MUNICIPIO E ENCARGO		17.252.535,44	17.252.535,44
103010030.2179.0000	MANUTENCAO DE UNIDADES BASICAS DE SAUDE - SER II - O		2.150.571,54	2.150.571,54
103010030.2179.0002	MANUTENCAO DE UNIDADES BASICAS DE SAUDE - SER II -		2.150.571,54	2.150.571,54
103010031.0000.0000	ATENCAO SECUNDARIA E TERCIARIA A SAUDE		161.446,33	161.446,33
103010031.1502.0000	REFORMA E EQUIPAMENTO DE POLICLINICA - SER II			
103010031.1502.0002	REFORMA E EQUIPAMENTO DE POLICLINICA - SER II			
103010031.2209.0000	MANUTENCAO DE CENTRO DE APOIO PSICOSOCIAL - SER II		161.446,33	161.446,33
103010031.2209.0002	MANUTENCAO DE CENTRO DE APOIO PSICOSOCIAL - SER II		161.446,33	161.446,33
103020000.0000.0000	ASSISTENCIA HOSPITALAR E AMBULATORIAL		1.874.498,73	1.874.498,73
103020031.0000.0000	ATENCAO SECUNDARIA E TERCIARIA A SAUDE		1.874.498,73	1.874.498,73
103020031.2014.0000	REMUNERACAO DE PESSOAL ATIVO DO MUNICIPIO E ENCARGOS		1.874.498,73	1.874.498,73
103020031.2014.0002	REMUNERACAO DE PESSOAL ATIVO DO MUNICIPIO E ENCARGO		1.874.498,73	1.874.498,73
103020031.2215.0000	MANUTENCAO DE POLICLINICA - SER II			
103020031.2215.0002	MANUTENCAO DE POLICLINICA - SER II			
103020039.0000.0000	PREVENCAO, CONTROLE E ASSISTENCIA AOS PO			
103020039.2208.0000	REFORMA, AMPLIACAO E EQUIPAMENTO DAS UNIDADES DE SAU			
103020039.2208.0002	REFORMA, AMPLIACAO E EQUIPAMENTO DAS UNIDADES DE SA			
T O T A L			21.439.052,04	21.439.052,04

25000 - SECRETARIA MUNICIPAL DE SAÚDE
Orçamento Seguridade

Exercício de 2010

A N E X O 2

25904 -FUNDO MUNICIPAL DE SAUDE - DISTRITO DE SAUDE SER III				
N A T U R E Z A D A D E S P E S A				
CODIGO	E S P E C I F I C A C A O	ELEMENTO	MODALIDADE	CATEGORIA/GRUPO
3.0.00.00	DESPESAS CORRENTES			47.266.628,23
3.1.00.00	PESSOAL E ENCARGOS SOCIAIS			43.794.026,57
3.1.90.00	APLICACOES DIRETAS		35.703.506,89	
3.1.90.09	SALARIO-FAMILIA	25.455,03		
3.1.90.11	VENCIMENTOS E VANTAGENS FIXAS - PE	35.074.653,95		
3.1.90.13	OBRIGACOES PATRONAIS	36.213,74		
3.1.90.16	OUTRAS DESPESAS VARIAVEIS - PESSOA	3.265,11		
3.1.90.34	OUTRAS DESPESAS DE PESSOAL DECORRE	532.661,83		
3.1.90.92	DESPESAS DE EXERCICIOS ANTERIORES	5.068,74		
3.1.90.96	RESSARCIMENTO DE DESPESAS DE PESSO	26.188,49		
3.1.91.00	APLICACOES DIRETAS DECORRENTES DE OPER		8.090.519,68	
3.1.91.13	OBRIGACOES PATRONAIS	8.090.519,68		
3.1.91.92	DESPESAS DE EXERCICIOS ANTERIORES			
3.3.00.00	OUTRAS DESPESAS CORRENTES			3.472.601,66
3.3.50.00	TRANSF.A INSTITUI.PRIVADA S/FIM LUCRATIV			
3.3.50.39	OUTROS SERVICOS DE TERCEIROS - PJ			
3.3.90.00	APLICACOES DIRETAS		3.472.601,66	
3.3.90.10	OUTROS BENEFICIOS DE NATUREZA SOCIAL			
3.3.90.14	DIARIAS - CIVIL			
3.3.90.30	MATERIAL DE CONSUMO	319.800,87		
3.3.90.32	MATERIAL DE DISTRIBUICAO GRATUITA	124.035,20		
3.3.90.33	PASSAGENS E DESPESAS COM LOCOMOCAO			
3.3.90.36	OUTROS SERVICOS DE TERCEIROS - PF	2.800,00		
3.3.90.37	LOCACAO DE MAO-DE-OBRA	1.054.584,28		
3.3.90.39	OUTROS SERVICOS DE TERCEIROS - PJ	1.691.130,61		
3.3.90.46	AUXILIO-ALIMENTACAO	278.730,33		
3.3.90.47	OBRIGACOES TRIBUTARIAS CONTRIBUTIV			
3.3.90.92	DESPESAS DE EXERCICIOS ANTERIORES	1.520,37		
4.0.00.00	DESPESAS DE CAPITAL			387.394,64
4.4.00.00	INVESTIMENTOS			387.394,64
4.4.90.00	APLICACOES DIRETAS		387.394,64	
4.4.90.51	OBRAS E INSTALACOES	258.870,74		
4.4.90.52	EQUIPAMENTOS E MATERIAL PERMANENTE	42.023,90		
4.4.90.61	AQUISICAO DE IMOVEIS	86.500,00		
T O T A L				47.654.022,87

25000 - SECRETARIA MUNICIPAL DE SAÚDE
Orçamento Seguridade

Exercício de 2010

A N E X O 6

25904 - FUNDO MUNICIPAL DE SAUDE - DISTRITO DE SAUDE SER III		P R O G R A M A D E T R A B A L H O		
CODIGO	E S P E C I F I C A C A O	PROJETO	ATIVIDADE	T O T A L
100000000.0000.0000	SAUDE	345.370,74	47.308.652,13	47.654.022,87
101220000.0000.0000	ADMINISTRACAO GERAL		7.620,00	7.620,00
101220029.0000.0000	GESTAO DA POLITICA DE SAUDE		7.620,00	7.620,00
101220029.2136.0000	MANUTENCAO DO CONSELHO REGIONAL DE SAUDE - SER III		7.620,00	7.620,00
101220029.2136.0003	MANUTENCAO DO CONSELHO REGIONAL DE SAUDE - SER III		7.620,00	7.620,00
103010000.0000.0000	ATENCAO BASICA	345.370,74	30.322.609,61	30.667.980,35
103010030.0000.0000	ATENCAO PRIMARIA A SAUDE/SAUDE DA FAMILI	345.370,74	30.200.993,09	30.546.363,83
103010030.1023.0000	IMPLANTACAO DE CENTRO DE SAUDE DA FAMILIA - SER III	86.500,00		86.500,00
103010030.1023.0003	IMPLANTACAO DE CENTRO DE SAUDE DA FAMILIA - SER III	86.500,00		86.500,00
103010030.1024.0000	EQUIPAMENTO DO POSTO DE SAUDE IVANA PAZ - SER III -	258.870,74		258.870,74
103010030.1024.0003	REFORMA, AMPLIACAO E EQUIPAMENTO DAS UNIDADES DE SA	258.870,74		258.870,74
103010030.1024.0009	EQUIPAMENTO DO POSTO DE SAUDE IVANA PAZ - SER III -			
103010030.2014.0000	REMUNERACAO DE PESSOAL ATIVO DO MUNICIPIO E ENCARGOS		26.815.604,05	26.815.604,05
103010030.2014.0003	REMUNERACAO DE PESSOAL ATIVO DO MUNICIPIO E ENCARGO		26.815.604,05	26.815.604,05
103010030.2179.0000	MANUTENCAO DE UNIDADES BASICAS DE SAUDE - SER III		3.385.389,04	3.385.389,04
103010030.2179.0003	MANUTENCAO DE UNIDADES BASICAS DE SAUDE - SER III		3.385.389,04	3.385.389,04
103010031.0000.0000	ATENCAO SECUNDARIA E TERCIARIA A SAUDE		121.616,52	121.616,52
103010031.1502.0000	REFORMA E EQUIPAMENTO DE POLICLINICA - SER III - OP			
103010031.1502.0003	REFORMA E EQUIPAMENTO DE POLICLINICA - SER III - OP			
103010031.2209.0000	MANUTENCAO DE CENTRO DE APOIO PSICOSOCIAL - SER III		121.616,52	121.616,52
103010031.2209.0003	MANUTENCAO DE CENTRO DE APOIO PSICOSOCIAL - SER III		121.616,52	121.616,52
103020000.0000.0000	ASSISTENCIA HOSPITALAR E AMBULATORIAL		16.978.422,52	16.978.422,52
103020031.0000.0000	ATENCAO SECUNDARIA E TERCIARIA A SAUDE		16.978.422,52	16.978.422,52
103020031.1235.0000	EQUIPAMENTO DO FROTINHA DE ANTONIO BEZERRA - SER II			
103020031.1235.0003	AMPLIACAO, REFORMA E EQUIPAMENTO DE HOSPITAIS MUNIC			
103020031.1235.0010	EQUIPAMENTO DO CENTRO DE ATENCAO A SAUDE DO HOMEM D			
103020031.1235.0011	EQUIPAMENTO DO FROTINHA DE ANTONIO BEZERRA - SER I			
103020031.1399.0000	IMPLANTACAO DO CENTRO DE ESPECIALIDADE ODONTOLOGICA			
103020031.1399.0003	IMPLANTACAO DO CENTRO DE ESPECIALIDADE ODONTOLOGICA			
103020031.1416.0000	IMPLANTACAO DO SERVICO RESIDENCIAL TERAPEUTICO - SER			
103020031.1416.0003	IMPLANTACAO DO SERVICO RESIDENCIAL TERAPEUTICO - SE			
103020031.2014.0000	REMUNERACAO DE PESSOAL ATIVO DO MUNICIPIO E ENCARGOS		16.978.422,52	16.978.422,52
103020031.2014.0003	REMUNERACAO DE PESSOAL ATIVO DO MUNICIPIO E ENCARGO		16.978.422,52	16.978.422,52
103020031.2210.0000	MANUTENCAO DO SERVICO RESIDENCIAL TERAPEUTICO - SER			
103020031.2210.0003	MANUTENCAO DO SERVICO RESIDENCIAL TERAPEUTICO - SER			
103020031.2215.0000	MANUTENCAO DE POLICLINICA - SER III			
103020031.2215.0003	MANUTENCAO DE POLICLINICA - SER III			
103020031.2217.0000	MANUTENCAO DO CENTRO DE ESPECIALIDADE ODONTOLOGICA -			
103020031.2217.0003	MANUTENCAO DO CENTRO DE ESPECIALIDADE ODONTOLOGICA			
T O T A L		345.370,74	47.308.652,13	47.654.022,87

25000 - SECRETARIA MUNICIPAL DE SAÚDE
Orçamento Seguridade

Exercício de 2010

A N E X O 2

25905 -FUNDO MUNICIPAL DE SAUDE - DISTRITO DE SAUDE SER IV				
N A T U R E Z A D A D E S P E S A				
CODIGO	E S P E C I F I C A C A O	ELEMENTO	MODALIDADE	CATEGORIA/GRUPO
3.0.00.00	DESPESAS CORRENTES			49.433.090,07
3.1.00.00	PESSOAL E ENCARGOS SOCIAIS			46.712.658,34
3.1.90.00	APLICACOES DIRETAS		38.198.398,46	
3.1.90.09	SALARIO-FAMILIA	22.991,64		
3.1.90.11	VENCIMENTOS E VANTAGENS FIXAS - PE	38.061.973,07		
3.1.90.13	OBRIGACOES PATRONAIS	34.623,87		
3.1.90.16	OUTRAS DESPESAS VARIAVEIS - PESSOA	10.383,20		
3.1.90.34	OUTRAS DESPESAS DE PESSOAL DECORRE			
3.1.90.92	DESPESAS DE EXERCICIOS ANTERIORES	33.236,62		
3.1.90.96	RESSARCIMENTO DE DESPESAS DE PESSO	35.190,06		
3.1.91.00	APLICACOES DIRETAS DECORRENTES DE OPER		8.514.259,88	
3.1.91.13	OBRIGACOES PATRONAIS	8.514.259,88		
3.1.91.92	DESPESAS DE EXERCICIOS ANTERIORES			
3.3.00.00	OUTRAS DESPESAS CORRENTES			2.720.431,73
3.3.50.00	TRANSF.A INSTITUI.PRIVADA S/FIM LUCRATIV			
3.3.50.39	OUTROS SERVICOS DE TERCEIROS - PJ			
3.3.90.00	APLICACOES DIRETAS		2.720.431,73	
3.3.90.10	OUTROS BENEFICIOS DE NATUREZA SOCIAL			
3.3.90.14	DIARIAS - CIVIL			
3.3.90.30	MATERIAL DE CONSUMO	140.417,89		
3.3.90.32	MATERIAL DE DISTRIBUICAO GRATUITA	33.867,00		
3.3.90.33	PASSAGENS E DESPESAS COM LOCOMOCAO			
3.3.90.36	OUTROS SERVICOS DE TERCEIROS - PF	37.577,70		
3.3.90.37	LOCACAO DE MAO-DE-OBRA			
3.3.90.39	OUTROS SERVICOS DE TERCEIROS - PJ	2.315.871,35		
3.3.90.46	AUXILIO-ALIMENTACAO	188.697,79		
3.3.90.47	OBRIGACOES TRIBUTARIAS CONTRIBUTIV			
3.3.90.92	DESPESAS DE EXERCICIOS ANTERIORES	4.000,00		
4.0.00.00	DESPESAS DE CAPITAL			637.017,86
4.4.00.00	INVESTIMENTOS			637.017,86
4.4.90.00	APLICACOES DIRETAS		637.017,86	
4.4.90.51	OBRAS E INSTALACOES	519.017,86		
4.4.90.52	EQUIPAMENTOS E MATERIAL PERMANENTE	118.000,00		
4.4.90.61	AQUISICAO DE IMOVEIS			
T O T A L				50.070.107,93

25000 - SECRETARIA MUNICIPAL DE SAÚDE
Orçamento Seguridade

Exercício de 2010

A N E X O 6

25905 - FUNDO MUNICIPAL DE SAÚDE - DISTRITO DE SAÚDE SER IV		P R O G R A M A D E T R A B A L H O		
CODIGO	E S P E C I F I C A C A O	PROJETO	ATIVIDADE	T O T A L
100000000.0000.0000	SAUDE	637.017,86	49.433.090,07	50.070.107,93
101220000.0000.0000	ADMINISTRACAO GERAL		1.233,88	1.233,88
101220029.0000.0000	GESTAO DA POLITICA DE SAUDE		1.233,88	1.233,88
101220029.2136.0000	MANUTENCAO DO CONSELHO REGIONAL DE SAUDE - SER IV		1.233,88	1.233,88
101220029.2136.0004	MANUTENCAO DO CONSELHO REGIONAL DE SAUDE - SER IV		1.233,88	1.233,88
103010000.0000.0000	ATENCAO BASICA		25.079.334,89	25.079.334,89
103010030.0000.0000	ATENCAO PRIMARIA A SAUDE/SAUDE DA FAMILI		24.905.702,65	24.905.702,65
103010030.1023.0000	IMPLANTACAO DE CENTRO DE SAUDE DA FAMILIA - SER IV -			
103010030.1023.0004	IMPLANTACAO DE CENTRO DE SAUDE DA FAMILIA - SER IV			
103010030.1024.0000	REFORMA, AMPLIACAO E EQUIPAMENTO DAS UNIDADES DE SAU			
103010030.1024.0004	REFORMA, AMPLIACAO E EQUIPAMENTO DAS UNIDADES DE SA			
103010030.2014.0000	REMUNERACAO DE PESSOAL ATIVO DO MUNICIPIO E ENCARGOS		22.360.137,04	22.360.137,04
103010030.2014.0004	REMUNERACAO DE PESSOAL ATIVO DO MUNICIPIO E ENCARGO		22.360.137,04	22.360.137,04
103010030.2179.0000	MANUTENCAO DE UNIDADES BASICAS DE SAUDE - SER IV		2.545.565,61	2.545.565,61
103010030.2179.0004	MANUTENCAO DE UNIDADES BASICAS DE SAUDE - SER IV		2.545.565,61	2.545.565,61
103010031.0000.0000	ATENCAO SECUNDARIA E TERCIARIA A SAUDE		148.089,86	148.089,86
103010031.1502.0000	REFORMA E EQUIPAMENTO DE POLICLINICA - SER IV			
103010031.1502.0004	REFORMA E EQUIPAMENTO DE POLICLINICA - SER IV			
103010031.2209.0000	MANUTENCAO DE CENTRO DE APOIO PSICOSOCIAL - SER IV		148.089,86	148.089,86
103010031.2209.0004	MANUTENCAO DE CENTRO DE APOIO PSICOSOCIAL - SER IV		148.089,86	148.089,86
103010031.2210.0000	MANUTENCAO DO SERVICO RESIDENCIAL TERAPEUTICO - SER			
103010031.2210.0004	MANUTENCAO DO SERVICO RESIDENCIAL TERAPEUTICO - SER			
103010034.0000.0000	VIGILANCIA A SAUDE		25.542,38	25.542,38
103010034.2206.0000	MANUTENCAO DO CENTRO DE REFERENCIA EM SAUDE DO TRABA		25.542,38	25.542,38
103010034.2206.0004	MANUTENCAO DO CENTRO DE REFERENCIA EM SAUDE DO TRAB		25.542,38	25.542,38
103020000.0000.0000	ASSISTENCIA HOSPITALAR E AMBULATORIAL	637.017,86	24.352.521,30	24.989.539,16
103020031.0000.0000	ATENCAO SECUNDARIA E TERCIARIA A SAUDE	637.017,86	24.352.521,30	24.989.539,16
103020031.1235.0000	AMPLIACAO, REFORMA E EQUIPAMENTO DO HOSPITAL MUNICIP	637.017,86		637.017,86
103020031.1235.0004	AMPLIACAO, REFORMA E EQUIPAMENTO DE HOSPITAIS MUNIC	607.017,86		607.017,86
103020031.1235.0006	AMPLIACAO, REFORMA E EQUIPAMENTO DO HOSPITAL MUNICI	30.000,00		30.000,00
103020031.1399.0000	IMPLANTACAO DO CENTRO DE ESPECIALIDADE ODONTOLOGICA			
103020031.1399.0004	IMPLANTACAO DO CENTRO DE ESPECIALIDADE ODONTOLOGICA			
103020031.1416.0000	IMPLANTACAO DO SERVICO RESIDENCIAL TERAPEUTICO - SER			
103020031.1416.0004	IMPLANTACAO DO SERVICO RESIDENCIAL TERAPEUTICO - SE			
103020031.2014.0000	REMUNERACAO DE PESSOAL ATIVO DO MUNICIPIO E ENCARGOS		24.352.521,30	24.352.521,30
103020031.2014.0004	REMUNERACAO DE PESSOAL ATIVO DO MUNICIPIO E ENCARGO		24.352.521,30	24.352.521,30
103020031.2215.0000	MANUTENCAO DE POLICLINICA - SER IV			
103020031.2215.0004	MANUTENCAO DE POLICLINICA - SER IV			
103020031.2217.0000	MANUTENCAO DO CENTRO DE ESPECIALIDADE ODONTOLOGICA -			
103020031.2217.0004	MANUTENCAO DO CENTRO DE ESPECIALIDADE ODONTOLOGICA			
T O T A L		637.017,86	49.433.090,07	50.070.107,93

25000 - SECRETARIA MUNICIPAL DE SAÚDE
Orçamento Seguridade

Exercício de 2010

A N E X O 2

25906 -FUNDO MUNICIPAL DE SAUDE - DISTRITO DE SAUDE SER V		N A T U R E Z A D A D E S P E S A		
CODIGO	E S P E C I F I C A C A O	ELEMENTO	MODALIDADE	CATEGORIA/GRUPO
3.0.00.00	DESPESAS CORRENTES			65.233.248,97
3.1.00.00	PESSOAL E ENCARGOS SOCIAIS			58.179.564,99
3.1.90.00	APLICACOES DIRETAS		47.184.303,87	
3.1.90.09	SALARIO-FAMILIA	49.958,85		
3.1.90.11	VENCIMENTOS E VANTAGENS FIXAS - PE	47.036.450,78		
3.1.90.13	OBRIGACOES PATRONAIS	51.682,95		
3.1.90.16	OUTRAS DESPESAS VARIAVEIS - PESSOA	32.778,17		
3.1.90.92	DESPESAS DE EXERCICIOS ANTERIORES	11.137,50		
3.1.90.96	RESSARCIMENTO DE DESPESAS DE PESSO	2.295,62		
3.1.91.00	APLICACOES DIRETAS DECORRENTES DE OPER		10.995.261,12	
3.1.91.13	OBRIGACOES PATRONAIS	10.995.261,12		
3.1.91.92	DESPESAS DE EXERCICIOS ANTERIORES			
3.3.00.00	OUTRAS DESPESAS CORRENTES			7.053.683,98
3.3.50.00	TRANSF.A INSTITUI.PRIVADA S/FIM LUCRATIV		1.065,00	
3.3.50.39	OUTROS SERVICOS DE TERCEIROS - PJ	1.065,00		
3.3.90.00	APLICACOES DIRETAS		7.052.618,98	
3.3.90.10	OUTROS BENEFICIOS DE NATUREZA SOCIAL			
3.3.90.14	DIARIAS - CIVIL			
3.3.90.30	MATERIAL DE CONSUMO	324.021,98		
3.3.90.32	MATERIAL DE DISTRIBUICAO GRATUITA	146.901,60		
3.3.90.33	PASSAGENS E DESPESAS COM LOCOMOCAO			
3.3.90.36	OUTROS SERVICOS DE TERCEIROS - PF	19.800,00		
3.3.90.37	LOCACAO DE MAO-DE-OBRA	4.254.231,56		
3.3.90.39	OUTROS SERVICOS DE TERCEIROS - PJ	1.940.179,11		
3.3.90.46	AUXILIO-ALIMENTACAO	363.644,73		
3.3.90.47	OBRIGACOES TRIBUTARIAS CONTRIBUTIV			
3.3.90.92	DESPESAS DE EXERCICIOS ANTERIORES	3.840,00		
4.0.00.00	DESPESAS DE CAPITAL			1.300.056,49
4.4.00.00	INVESTIMENTOS			1.300.056,49
4.4.90.00	APLICACOES DIRETAS		1.300.056,49	
4.4.90.51	OBRAS E INSTALACOES	1.224.542,93		
4.4.90.52	EQUIPAMENTOS E MATERIAL PERMANENTE	22.882,82		
4.4.90.61	AQUISICAO DE IMOVEIS			
4.4.90.92	DESPESAS DE EXERCICIOS ANTERIORES	52.630,74		
T O T A L				66.533.305,46

25000 - SECRETARIA MUNICIPAL DE SAÚDE
Orçamento Seguridade

Exercício de 2010

A N E X O 6

25906 - FUNDO MUNICIPAL DE SAÚDE - DISTRITO DE SAÚDE SER V		P R O G R A M A D E T R A B A L H O		
CODIGO	E S P E C I F I C A C A O	PROJETO	ATIVIDADE	T O T A L
100000000.0000.0000	SAUDE	1.241.254,95	65.292.050,51	66.533.305,46
101220000.0000.0000	ADMINISTRACAO GERAL		17.599,20	17.599,20
101220029.0000.0000	GESTAO DA POLITICA DE SAUDE		17.599,20	17.599,20
101220029.2136.0000	MANUTENCAO DO CONSELHO REGIONAL DE SAUDE - SER V		17.599,20	17.599,20
101220029.2136.0005	MANUTENCAO DO CONSELHO REGIONAL DE SAUDE - SER V		17.599,20	17.599,20
103010000.0000.0000	ATENCAO BASICA	226.812,00	40.002.065,30	40.228.877,30
103010030.0000.0000	ATENCAO PRIMARIA A SAUDE/SAUDE DA FAMILI	226.812,00	39.873.091,71	40.099.903,71
103010030.1023.0000	IMPLANTACAO DE CENTRO DE SAUDE DA FAMILIA - SER V -	16.712,00		16.712,00
103010030.1023.0005	IMPLANTACAO DE CENTRO DE SAUDE DA FAMILIA - SER V -	16.712,00		16.712,00
103010030.1024.0000	EQUIPAMENTO DO POSTO DE SAUDE DO PARQUE JERUSALEM -	210.100,00		210.100,00
103010030.1024.0005	REFORMA, AMPLIACAO E EQUIPAMENTO DAS UNIDADES DE SA	210.100,00		210.100,00
103010030.1024.0012	EQUIPAMENTO DO POSTO DE SAUDE DO PARQUE JERUSALEM -			
103010030.2014.0000	REMUNERACAO DE PESSOAL ATIVO DO MUNICIPIO E ENCARGOS		32.907.178,98	32.907.178,98
103010030.2014.0005	REMUNERACAO DE PESSOAL ATIVO DO MUNICIPIO E ENCARGO		32.907.178,98	32.907.178,98
103010030.2179.0000	MANUTENCAO DE UNIDADES BASICAS DE SAUDE - SER V - OP		6.965.912,73	6.965.912,73
103010030.2179.0005	MANUTENCAO DE UNIDADES BASICAS DE SAUDE - SER V - O		6.965.912,73	6.965.912,73
103010031.0000.0000	ATENCAO SECUNDARIA E TERCIARIA A SAUDE		128.973,59	128.973,59
103010031.1502.0000	REFORMA E EQUIPAMENTO DE POLICLINICA - SER V - OP			
103010031.1502.0005	REFORMA E EQUIPAMENTO DE POLICLINICA - SER V - OP			
103010031.2209.0000	MANUTENCAO DE CENTRO DE APOIO PSICOSOCIAL - SER V		128.973,59	128.973,59
103010031.2209.0005	MANUTENCAO DE CENTRO DE APOIO PSICOSOCIAL - SER V		128.973,59	128.973,59
103010031.2211.0000	MANUTENCAO DO ALBERGUE TERAPEUTICO - SER V			
103010031.2211.0005	MANUTENCAO DO ALBERGUE TERAPEUTICO - SER V			
103020000.0000.0000	ASSISTENCIA HOSPITALAR E AMBULATORIAL	1.014.442,95	25.272.386,01	26.286.828,96
103020031.0000.0000	ATENCAO SECUNDARIA E TERCIARIA A SAUDE	1.014.442,95	25.272.386,01	26.286.828,96
103020031.1235.0000	AMPLIACAO, REFORMA E EQUIPAMENTO DO HDGMJW - SER V	1.014.442,95		1.014.442,95
103020031.1235.0005	AMPLIACAO, REFORMA E EQUIPAMENTO DO HNSC - SER V	1.014.442,95		1.014.442,95
103020031.1235.0008	AMPLIACAO, REFORMA E EQUIPAMENTO DO HDGMJW - SER V			
103020031.1415.0000	INSTALACAO DO ALBERGUE TERAPEUTICO - SER V			
103020031.1415.0005	INSTALACAO DO ALBERGUE TERAPEUTICO - SER V			
103020031.1416.0000	IMPLANTACAO DO SERVICO RESIDENCIAL TERAPEUTICO - SER			
103020031.1416.0005	IMPLANTACAO DO SERVICO RESIDENCIAL TERAPEUTICO - SE			
103020031.2014.0000	REMUNERACAO DE PESSOAL ATIVO DO MUNICIPIO E ENCARGOS		25.272.386,01	25.272.386,01
103020031.2014.0005	REMUNERACAO DE PESSOAL ATIVO DO MUNICIPIO E ENCARGO		25.272.386,01	25.272.386,01
103020031.2210.0000	MANUTENCAO DO SEVICO RESIDENCIAL TERAPEUTICO - SER V			
103020031.2210.0005	MANUTENCAO DO SEVICO RESIDENCIAL TERAPEUTICO - SER			
103020031.2215.0000	MANUTENCAO DE POLICLINICA - SER V			
103020031.2215.0005	MANUTENCAO DE POLICLINICA - SER V			
103020039.0000.0000	PREVENCAO, CONTROLE E ASSISTENCIA AOS PO			
103020039.2208.0000	ASSISTENCIA A PORTADORES DE DST/HIV/AIDS - SER V - O			
103020039.2208.0005	ASSISTENCIA A PORTADORES DE DST/HIV/AIDS - SER V -			
T O T A L		1.241.254,95	65.292.050,51	66.533.305,46

25000 - SECRETARIA MUNICIPAL DE SAÚDE
Orçamento Seguridade

Exercício de 2010

A N E X O 2

25907 -FUNDO MUNICIPAL DE SAUDE - DISTRITO DE SAUDE SER VI				
N A T U R E Z A D A D E S P E S A				
CODIGO	E S P E C I F I C A C A O	ELEMENTO	MODALIDADE	CATEGORIA/GRUPO
3.0.00.00	DESPESAS CORRENTES			70.494.309,77
3.1.00.00	PESSOAL E ENCARGOS SOCIAIS			66.397.670,80
3.1.90.00	APLICACOES DIRETAS		54.053.508,50	
3.1.90.09	SALARIO-FAMILIA	47.023,92		
3.1.90.11	VENCIMENTOS E VANTAGENS FIXAS - PE	53.598.369,45		
3.1.90.13	OBRIGACOES PATRONAIS	61.254,22		
3.1.90.16	OUTRAS DESPESAS VARIAVEIS - PESSOA	11.486,30		
3.1.90.34	OUTRAS DESPESAS DE PESSOAL DECORRE	51.459,67		
3.1.90.92	DESPESAS DE EXERCICIOS ANTERIORES	196.654,18		
3.1.90.96	RESSARCIMENTO DE DESPESAS DE PESSO	87.260,76		
3.1.91.00	APLICACOES DIRETAS DECORRENTES DE OPER		12.344.162,30	
3.1.91.13	OBRIGACOES PATRONAIS	12.294.733,70		
3.1.91.92	DESPESAS DE EXERCICIOS ANTERIORES	49.428,60		
3.3.00.00	OUTRAS DESPESAS CORRENTES			4.096.638,97
3.3.50.00	TRANSF.A INSTITUI.PRIVADA S/FIM LUCRATIV			
3.3.50.39	OUTROS SERVICOS DE TERCEIROS - PJ			
3.3.90.00	APLICACOES DIRETAS		4.096.638,97	
3.3.90.10	OUTROS BENEFICIOS DE NATUREZA SOCIAL			
3.3.90.14	DIARIAS - CIVIL			
3.3.90.30	MATERIAL DE CONSUMO	201.838,44		
3.3.90.32	MATERIAL DE DISTRIBUICAO GRATUITA	89.269,60		
3.3.90.33	PASSAGENS E DESPESAS COM LOCOMOCAO			
3.3.90.36	OUTROS SERVICOS DE TERCEIROS - PF	33.979,13		
3.3.90.37	LOCACAO DE MAO-DE-OBRA	92.835,58		
3.3.90.39	OUTROS SERVICOS DE TERCEIROS - PJ	3.246.896,46		
3.3.90.46	AUXILIO-ALIMENTACAO	367.974,36		
3.3.90.47	OBRIGACOES TRIBUTARIAS CONTRIBUTIV			
3.3.90.92	DESPESAS DE EXERCICIOS ANTERIORES	35.568,32		
3.3.90.93	INDENIZACOES E RESTITUICOES	28.277,08		
4.0.00.00	DESPESAS DE CAPITAL			815.497,25
4.4.00.00	INVESTIMENTOS			815.497,25
4.4.90.00	APLICACOES DIRETAS		815.497,25	
4.4.90.51	OBRAS E INSTALACOES			
4.4.90.52	EQUIPAMENTOS E MATERIAL PERMANENTE	496.129,29		
4.4.90.61	AQUISICAO DE IMOVEIS			
4.4.90.92	DESPESAS DE EXERCICIOS ANTERIORES	319.367,96		
4.4.90.93	INDENIZACOES E RESTITUICOES			
T O T A L				71.309.807,02

25000 - SECRETARIA MUNICIPAL DE SAÚDE
Orçamento Seguridade

Exercício de 2010

A N E X O 6

25907 - FUNDO MUNICIPAL DE SAÚDE - DISTRITO DE SAÚDE SER VI		P R O G R A M A D E T R A B A L H O		
CODIGO	E S P E C I F I C A C A O	PROJETO	ATIVIDADE	T O T A L
100000000.0000.0000	SAUDE	738.888,30	70.570.918,72	71.309.807,02
101220000.0000.0000	ADMINISTRACAO GERAL		12.789,60	12.789,60
101220029.0000.0000	GESTAO DA POLITICA DE SAUDE		12.789,60	12.789,60
101220029.2136.0000	MANUTENCAO DO CONSELHO REGIONAL DE SAUDE - SER VI		12.789,60	12.789,60
101220029.2136.0006	MANUTENCAO DO CONSELHO REGIONAL DE SAUDE - SER VI		12.789,60	12.789,60
103010000.0000.0000	ATENCAO BASICA	139.757,96	39.107.389,93	39.247.147,89
103010030.0000.0000	ATENCAO PRIMARIA A SAUDE/SAUDE DA FAMILI	139.757,96	38.943.776,34	39.083.534,30
103010030.1023.0000	IMPLANTACAO DE CENTRO DE SAUDE DA FAMILIA - SER VI -	139.757,96		139.757,96
103010030.1023.0006	IMPLANTACAO DE CENTRO DE SAUDE DA FAMILIA - SER VI	139.757,96		139.757,96
103010030.1024.0000	REFORMA, AMPLIACAO E EQUIPAMENTO DA UNIDADE DE SAUDE			
103010030.1024.0006	REFORMA, AMPLIACAO E EQUIPAMENTO DAS UNIDADES DE SA			
103010030.1024.0011	REFORMA, AMPLIACAO E EQUIPAMENTO DA UNIDADE DE SAUD			
103010030.2014.0000	REMUNERACAO DE PESSOAL ATIVO DO MUNICIPIO E ENCARGOS		34.946.931,61	34.946.931,61
103010030.2014.0006	REMUNERACAO DE PESSOAL ATIVO DO MUNICIPIO E ENCARGO		34.946.931,61	34.946.931,61
103010030.2179.0000	MANUTENCAO DE UNIDADES BASICAS DE SAUDE - SER VI		3.996.844,73	3.996.844,73
103010030.2179.0006	MANUTENCAO DE UNIDADES BASICAS DE SAUDE - SER VI		3.996.844,73	3.996.844,73
103010031.0000.0000	ATENCAO SECUNDARIA E TERCIARIA A SAUDE		163.613,59	163.613,59
103010031.1502.0000	REFORMA E EQUIPAMENTO DE POLICLINICA - SER VI			
103010031.1502.0006	REFORMA E EQUIPAMENTO DE POLICLINICA - SER VI			
103010031.2209.0000	MANUTENCAO DE CENTRO DE APOIO PSICOSOCIAL - SER VI		163.613,59	163.613,59
103010031.2209.0006	MANUTENCAO DE CENTRO DE APOIO PSICOSOCIAL - SER VI		163.613,59	163.613,59
103010031.2210.0000	MANUTENCAO DO SERVICO RESIDENCIAL TERAPEUTICO - SER			
103010031.2210.0006	MANUTENCAO DO SERVICO RESIDENCIAL TERAPEUTICO - SER			
103010031.2211.0000	MANUTENCAO DO ALBERGUE TERAPEUTICO - SER VI			
103010031.2211.0006	MANUTENCAO DO ALBERGUE TERAPEUTICO - SER VI			
103020000.0000.0000	ASSISTENCIA HOSPITALAR E AMBULATORIAL	599.130,34	31.450.739,19	32.049.869,53
103020031.0000.0000	ATENCAO SECUNDARIA E TERCIARIA A SAUDE	599.130,34	31.450.739,19	32.049.869,53
103020031.1235.0000	EQUIPAMENTO DO FROTINHA DE MESSEJANA - SER VI - EP	599.130,34		599.130,34
103020031.1235.0009	AMPLIACAO, REFORMA E EQUIPAMENTO DO HOSPITAIS MUNIC	599.130,34		599.130,34
103020031.1235.0012	EQUIPAMENTO DO GONZAGUINHA DE MESSEJANA - SER VI -			
103020031.1235.0013	EQUIPAMENTO DO FROTINHA DE MESSEJANA - SER VI - EP			
103020031.1415.0000	INSTALACAO DO ALBERGUE TERAPEUTICO - SER VI			
103020031.1415.0006	INSTALACAO DO ALBERGUE TERAPEUTICO - SER VI			
103020031.1416.0000	IMPLANTACAO DO SERVICO RESIDENCIAL TERAPEUTICO - SER			
103020031.1416.0006	IMPLANTACAO DO SERVICO RESIDENCIAL TERAPEUTICO - SE			
103020031.2014.0000	REMUNERACAO DE PESSOAL ATIVO DO MUNICIPIO E ENCARGOS		31.450.739,19	31.450.739,19
103020031.2014.0006	REMUNERACAO DE PESSOAL ATIVO DO MUNICIPIO E ENCARGO		31.450.739,19	31.450.739,19
103020031.2215.0000	MANUTENCAO DE POLICLINICA - SER VI			
103020031.2215.0006	MANUTENCAO DE POLICLINICA - SER VI			
103020031.2217.0000	MANUTENCAO DO CENTRO DE ESPECIALIDADE ODONTOLOGICA -			
103020031.2217.0006	MANUTENCAO DO CENTRO DE ESPECIALIDADE ODONTOLOGICA			
103020039.0000.0000	PREVENCAO, CONTROLE E ASSISTENCIA AOS PO			
103020039.2208.0000	ASSISTENCIA A PORTADORES DE DST/HIV/AIDS - SER VI -			
103020039.2208.0006	ASSISTENCIA A PORTADORES DE DST/HIV/AIDS - SER VI -			
T O T A L		738.888,30	70.570.918,72	71.309.807,02

25000 - SECRETARIA MUNICIPAL DE SAÚDE
Orçamento Seguridade

Exercício de 2010

A N E X O 2

25908 -FMS - HOSPITAL DISTRIAL GONZAGA MOTA BARRA DO CEARA				
N A T U R E Z A D A D E S P E S A				
CODIGO	E S P E C I F I C A C A O	ELEMENTO	MODALIDADE	CATEGORIA/GRUPO
3.0.00.00	DESPESAS CORRENTES			4.786.503,66
3.1.00.00	PESSOAL E ENCARGOS SOCIAIS			1.571.417,06
3.1.90.00	APLICACOES DIRETAS		1.571.417,06	
3.1.90.11	VENCIMENTOS E VANTAGENS FIXAS - PE	1.489.224,13		
3.1.90.13	OBRIGACOES PATRONAIS	31.496,43		
3.1.90.34	OUTRAS DESPESAS DE PESSOAL DECORRE	50.696,50		
3.1.90.92	DESPESAS DE EXERCICIOS ANTERIORES			
3.3.00.00	OUTRAS DESPESAS CORRENTES			3.215.086,60
3.3.50.00	TRANSF.A INSTITUI.PRIVADA S/FIM LUCRATIV			
3.3.50.39	OUTROS SERVICOS DE TERCEIROS - PJ			
3.3.90.00	APLICACOES DIRETAS		3.215.086,60	
3.3.90.30	MATERIAL DE CONSUMO	1.333.450,10		
3.3.90.36	OUTROS SERVICOS DE TERCEIROS - PF	1.248.883,32		
3.3.90.37	LOCACAO DE MAO-DE-OBRA			
3.3.90.39	OUTROS SERVICOS DE TERCEIROS - PJ	383.176,49		
3.3.90.47	OBRIGACOES TRIBUTARIAS CONTRIBUTIV	249.576,69		
3.3.90.92	DESPESAS DE EXERCICIOS ANTERIORES			
4.0.00.00	DESPESAS DE CAPITAL			9.673,30
4.4.00.00	INVESTIMENTOS			9.673,30
4.4.90.00	APLICACOES DIRETAS		9.673,30	
4.4.90.52	EQUIPAMENTOS E MATERIAL PERMANENTE	9.673,30		
T O T A L				4.796.176,96

25000 - SECRETARIA MUNICIPAL DE SAÚDE
Orçamento Seguridade

Exercício de 2010

A N E X O 6

25908 -FMS - HOSPITAL DISTRIAL GONZAGA MOTA BARRA DO CEARA				
P R O G R A M A D E T R A B A L H O				
CODIGO	E S P E C I F I C A C A O	PROJETO	ATIVIDADE	T O T A L
100000000.0000.0000	SAUDE		4.796.176,96	4.796.176,96
103020000.0000.0000	ASSISTENCIA HOSPITALAR E AMBULATORIAL		4.796.176,96	4.796.176,96
103020031.0000.0000	ATENCAO SECUNDARIA E TERCIARIA A SAUDE		4.796.176,96	4.796.176,96
103020031.2043.0000	MANUTENCAO DO HDGM-BARRA DO CEARA - SER I		4.796.176,96	4.796.176,96
103020031.2043.0001	MANUTENCAO DO HDGM-BARRA DO CEARA - SER I		4.796.176,96	4.796.176,96
T O T A L			4.796.176,96	4.796.176,96

25000 - SECRETARIA MUNICIPAL DE SAÚDE
Orçamento Seguridade

Exercício de 2010

A N E X O 2

25909 -FMS - CENTRO DE ESPECIALIDADES MEDICAS JOSE ALENCAR				
N A T U R E Z A D A D E S P E S A				
CODIGO	E S P E C I F I C A C A O	ELEMENTO	MODALIDADE	CATEGORIA/GRUPO
3.0.00.00	DESPESAS CORRENTES			7.070.273,94
3.1.00.00	PESSOAL E ENCARGOS SOCIAIS			2.110.642,78
3.1.90.00	APLICACOES DIRETAS		2.110.642,78	
3.1.90.11	VENCIMENTOS E VANTAGENS FIXAS - PE	2.067.676,83		
3.1.90.13	OBRIGACOES PATRONAIS	42.965,95		
3.1.90.92	DESPESAS DE EXERCICIOS ANTERIORES			
3.3.00.00	OUTRAS DESPESAS CORRENTES			4.959.631,16
3.3.50.00	TRANSF.A INSTITUI.PRIVADA S/FIM LUCRATIV			
3.3.50.39	OUTROS SERVICOS DE TERCEIROS - PJ			
3.3.90.00	APLICACOES DIRETAS		4.959.631,16	
3.3.90.30	MATERIAL DE CONSUMO	4.310.555,47		
3.3.90.36	OUTROS SERVICOS DE TERCEIROS - PF	355.380,24		
3.3.90.37	LOCACAO DE MAO-DE-OBRA			
3.3.90.39	OUTROS SERVICOS DE TERCEIROS - PJ	217.637,23		
3.3.90.47	OBRIGACOES TRIBUTARIAS CONTRIBUTIV	76.058,22		
4.0.00.00	DESPESAS DE CAPITAL			199.481,95
4.4.00.00	INVESTIMENTOS			199.481,95
4.4.90.00	APLICACOES DIRETAS		199.481,95	
4.4.90.52	EQUIPAMENTOS E MATERIAL PERMANENTE	199.481,95		
T O T A L				7.269.755,89

25000 - SECRETARIA MUNICIPAL DE SAÚDE
Orçamento Seguridade

Exercício de 2010

A N E X O 6

25909 -FMS - CENTRO DE ESPECIALIDADES MEDICAS JOSE ALENCAR		P R O G R A M A D E T R A B A L H O		
CODIGO	E S P E C I F I C A C A O	PROJETO	ATIVIDADE	T O T A L
100000000.0000.0000	SAUDE		7.269.755,89	7.269.755,89
103020000.0000.0000	ASSISTENCIA HOSPITALAR E AMBULATORIAL		7.269.755,89	7.269.755,89
103020031.0000.0000	ATENCAO SECUNDARIA E TERCIARIA A SAUDE		7.269.755,89	7.269.755,89
103020031.2043.0000	MANUTENCAO DO CEMJA - CENTRO - SER II		7.269.755,89	7.269.755,89
103020031.2043.0009	MANUTENCAO DO CEMJA - CENTRO - SER II		7.269.755,89	7.269.755,89
T O T A L			7.269.755,89	7.269.755,89

25000 - SECRETARIA MUNICIPAL DE SAÚDE
Orçamento Seguridade

Exercício de 2010

A N E X O 2

25910 -FMS - HOSPITAL DISTRITAL EVANDRO AYRES DE MOURA				
N A T U R E Z A D A D E S P E S A				
CODIGO	E S P E C I F I C A C A O	ELEMENTO	MODALIDADE	CATEGORIA/GRUPO
3.0.00.00	DESPESAS CORRENTES			8.897.977,68
3.1.00.00	PESSOAL E ENCARGOS SOCIAIS			2.126.900,27
3.1.90.00	APLICACOES DIRETAS		2.126.900,27	
3.1.90.11	VENCIMENTOS E VANTAGENS FIXAS - PE	2.124.352,30		
3.1.90.13	OBRIGACOES PATRONAIS	2.547,97		
3.1.90.92	DESPESAS DE EXERCICIOS ANTERIORES			
3.3.00.00	OUTRAS DESPESAS CORRENTES			6.771.077,41
3.3.50.00	TRANSF.A INSTITUI.PRIVADA S/FIM LUCRATIV			
3.3.50.39	OUTROS SERVICOS DE TERCEIROS - PJ			
3.3.90.00	APLICACOES DIRETAS		6.771.077,41	
3.3.90.30	MATERIAL DE CONSUMO	3.069.029,50		
3.3.90.36	OUTROS SERVICOS DE TERCEIROS - PF	2.339.047,00		
3.3.90.37	LOCACAO DE MAO-DE-OBRA			
3.3.90.39	OUTROS SERVICOS DE TERCEIROS - PJ	880.541,80		
3.3.90.47	OBRIGACOES TRIBUTARIAS CONTRIBUTIV	482.459,11		
3.3.90.91	SENTENCAS JUDICIAIS			
4.0.00.00	DESPESAS DE CAPITAL			46.716,67
4.4.00.00	INVESTIMENTOS			46.716,67
4.4.90.00	APLICACOES DIRETAS		46.716,67	
4.4.90.52	EQUIPAMENTOS E MATERIAL PERMANENTE	46.716,67		
T O T A L				8.944.694,35

25000 - SECRETARIA MUNICIPAL DE SAÚDE
Orçamento Seguridade

Exercício de 2010

A N E X O 6

25910 -FMS - HOSPITAL DISTRIAL EVANDRO AYRES DE MOURA				
P R O G R A M A D E T R A B A L H O				
CODIGO	E S P E C I F I C A C A O	PROJETO	ATIVIDADE	T O T A L
100000000.0000.0000	SAUDE		8.944.694,35	8.944.694,35
103020000.0000.0000	ASSISTENCIA HOSPITALAR E AMBULATORIAL		8.944.694,35	8.944.694,35
103020031.0000.0000	ATENCAO SECUNDARIA E TERCIARIA A SAUDE		8.944.694,35	8.944.694,35
103020031.2043.0000	MANUTENCAO DO HDEAM-ANTONIO BEZERRA - SER III		8.944.694,35	8.944.694,35
103020031.2043.0002	MANUTENCAO DO HDEAM-ANTONIO BEZERRA - SER III		8.944.694,35	8.944.694,35
T O T A L			8.944.694,35	8.944.694,35

25000 - SECRETARIA MUNICIPAL DE SAÚDE
Orçamento Seguridade

Exercício de 2010

A N E X O 2

25911 -FMS - HOSPITAL DISTRITAL MARIA JOSE BARROSO DE OLIVEIRA				
N A T U R E Z A D A D E S P E S A				
CODIGO	E S P E C I F I C A C A O	ELEMENTO	MODALIDADE	CATEGORIA/GRUPO
3.0.00.00	DESPESAS CORRENTES			8.089.060,48
3.1.00.00	PESSOAL E ENCARGOS SOCIAIS			1.585.750,73
3.1.90.00	APLICACOES DIRETAS		1.585.750,73	
3.1.90.11	VENCIMENTOS E VANTAGENS FIXAS - PE	1.493.083,41		
3.1.90.13	OBRIGACOES PATRONAIS	2.523,40		
3.1.90.34	OUTRAS DESPESAS DE PESSOAL DECORRE	90.143,92		
3.1.90.92	DESPESAS DE EXERCICIOS ANTERIORES			
3.3.00.00	OUTRAS DESPESAS CORRENTES			6.503.309,75
3.3.50.00	TRANSF.A INSTITUI.PRIVADA S/FIM LUCRATIV			
3.3.50.39	OUTROS SERVICOS DE TERCEIROS - PJ			
3.3.90.00	APLICACOES DIRETAS		6.503.309,75	
3.3.90.30	MATERIAL DE CONSUMO	2.679.132,64		
3.3.90.36	OUTROS SERVICOS DE TERCEIROS - PF	2.691.854,90		
3.3.90.37	LOCACAO DE MAO-DE-OBRA			
3.3.90.39	OUTROS SERVICOS DE TERCEIROS - PJ	586.229,52		
3.3.90.47	OBRIGACOES TRIBUTARIAS CONTRIBUTIV	546.092,69		
3.3.90.92	DESPESAS DE EXERCICIOS ANTERIORES			
4.0.00.00	DESPESAS DE CAPITAL			46.576,00
4.4.00.00	INVESTIMENTOS			46.576,00
4.4.90.00	APLICACOES DIRETAS		46.576,00	
4.4.90.52	EQUIPAMENTOS E MATERIAL PERMANENTE	46.576,00		
T O T A L				8.135.636,48

25000 - SECRETARIA MUNICIPAL DE SAÚDE
Orçamento Seguridade

Exercício de 2010

A N E X O 6

25911 -FMS - HOSPITAL DISTRIAL MARIA JOSE BARROSO DE OLIVEIRA				
P R O G R A M A D E T R A B A L H O				
CODIGO	E S P E C I F I C A C A O	PROJETO	ATIVIDADE	T O T A L
100000000.0000.0000	SAUDE		8.135.636,48	8.135.636,48
103020000.0000.0000	ASSISTENCIA HOSPITALAR E AMBULATORIAL		8.135.636,48	8.135.636,48
103020031.0000.0000	ATENCAO SECUNDARIA E TERCIARIA A SAUDE		8.135.636,48	8.135.636,48
103020031.2043.0000	MANUTENCAO DO HDMJBO - PARANGABA - SER IV		8.135.636,48	8.135.636,48
103020031.2043.0003	MANUTENCAO DO HDMJBO - PARANGABA - SER IV		8.135.636,48	8.135.636,48
T O T A L			8.135.636,48	8.135.636,48

25000 - SECRETARIA MUNICIPAL DE SAÚDE
Orçamento Seguridade

Exercício de 2010

A N E X O 2

25912 -FMS - CENTRO DE ASSISTENCIA A CRIANCA LUCIA DE FATIMA GUIMARA				
N A T U R E Z A D A D E S P E S A				
CODIGO	E S P E C I F I C A C A O	ELEMENTO	MODALIDADE	CATEGORIA/GRUPO
3.0.00.00	DESPESAS CORRENTES			2.825.659,76
3.1.00.00	PESSOAL E ENCARGOS SOCIAIS			776.856,67
3.1.90.00	APLICACOES DIRETAS		776.856,67	
3.1.90.11	VENCIMENTOS E VANTAGENS FIXAS - PE	774.000,00		
3.1.90.13	OBRIGACOES PATRONAIS	2.856,67		
3.1.90.92	DESPESAS DE EXERCICIOS ANTERIORES			
3.3.00.00	OUTRAS DESPESAS CORRENTES			2.048.803,09
3.3.50.00	TRANSF.A INSTITUI.PRIVADA S/FIM LUCRATIV			
3.3.50.39	OUTROS SERVICOS DE TERCEIROS - PJ			
3.3.90.00	APLICACOES DIRETAS		2.048.803,09	
3.3.90.30	MATERIAL DE CONSUMO	745.797,91		
3.3.90.36	OUTROS SERVICOS DE TERCEIROS - PF	863.869,42		
3.3.90.37	LOCACAO DE MAO-DE-OBRA			
3.3.90.39	OUTROS SERVICOS DE TERCEIROS - PJ	266.361,87		
3.3.90.47	OBRIGACOES TRIBUTARIAS CONTRIBUTIV	172.773,89		
4.0.00.00	DESPESAS DE CAPITAL			42.135,81
4.4.00.00	INVESTIMENTOS			42.135,81
4.4.90.00	APLICACOES DIRETAS		42.135,81	
4.4.90.52	EQUIPAMENTOS E MATERIAL PERMANENTE	42.135,81		
T O T A L				2.867.795,57

25000 - SECRETARIA MUNICIPAL DE SAÚDE
Orçamento Seguridade

Exercício de 2010

A N E X O 6

25912 -FMS - CENTRO DE ASSISTENCIA A CRIANCA LUCIA DE FATIMA GUIMARA				
P R O G R A M A D E T R A B A L H O				
CODIGO	E S P E C I F I C A C A O	PROJETO	ATIVIDADE	T O T A L
100000000.0000.0000	SAUDE		2.867.795,57	2.867.795,57
103020000.0000.0000	ASSISTENCIA HOSPITALAR E AMBULATORIAL		2.867.795,57	2.867.795,57
103020031.0000.0000	ATENCAO SECUNDARIA E TERCIARIA A SAUDE		2.867.795,57	2.867.795,57
103020031.2043.0000	MANUTENCAO DO CROA - PARANGABA - SER IV		2.867.795,57	2.867.795,57
103020031.2043.0004	MANUTENCAO DO CROA - PARANGABA - SER IV		2.867.795,57	2.867.795,57
T O T A L			2.867.795,57	2.867.795,57

25000 - SECRETARIA MUNICIPAL DE SAÚDE
Orçamento Seguridade

Exercício de 2010

A N E X O 2

25913 -FMS - HOSPITAL DISTRITAL GONZAGA MOTA JOSE WALTER		N A T U R E Z A D A D E S P E S A		
CODIGO	E S P E C I F I C A C A O	ELEMENTO	MODALIDADE	CATEGORIA/GRUPO
3.0.00.00	DESPESAS CORRENTES			5.914.419,60
3.1.00.00	PESSOAL E ENCARGOS SOCIAIS			1.062.769,65
3.1.90.00	APLICACOES DIRETAS		1.062.769,65	
3.1.90.11	VENCIMENTOS E VANTAGENS FIXAS - PE	1.052.797,95		
3.1.90.13	OBRIGACOES PATRONAIS	9.971,70		
3.1.90.34	OUTRAS DESPESAS DE PESSOAL DECORRE			
3.1.90.92	DESPESAS DE EXERCICIOS ANTERIORES			
3.3.00.00	OUTRAS DESPESAS CORRENTES			4.851.649,95
3.3.50.00	TRANSF.A INSTITUI.PRIVADA S/FIM LUCRATIV			
3.3.50.39	OUTROS SERVICOS DE TERCEIROS - PJ			
3.3.90.00	APLICACOES DIRETAS		4.851.649,95	
3.3.90.30	MATERIAL DE CONSUMO	1.477.681,28		
3.3.90.36	OUTROS SERVICOS DE TERCEIROS - PF	2.266.725,65		
3.3.90.37	LOCACAO DE MAO-DE-OBRA			
3.3.90.39	OUTROS SERVICOS DE TERCEIROS - PJ	632.448,11		
3.3.90.47	OBRIGACOES TRIBUTARIAS CONTRIBUTIV	474.794,91		
3.3.90.92	DESPESAS DE EXERCICIOS ANTERIORES			
3.3.90.93	INDENIZACOES E RESTITUICOES			
4.0.00.00	DESPESAS DE CAPITAL			24.178,59
4.4.00.00	INVESTIMENTOS			24.178,59
4.4.90.00	APLICACOES DIRETAS		24.178,59	
4.4.90.52	EQUIPAMENTOS E MATERIAL PERMANENTE	24.178,59		
T O T A L				5.938.598,19

25000 - SECRETARIA MUNICIPAL DE SAÚDE
Orçamento Seguridade

Exercício de 2010

A N E X O 6

25913 -FMS - HOSPITAL DISTRITAL GONZAGA MOTA JOSE WALTER				
P R O G R A M A D E T R A B A L H O				
CODIGO	E S P E C I F I C A C A O	PROJETO	ATIVIDADE	T O T A L
100000000.0000.0000	SAUDE		5.938.598,19	5.938.598,19
103020000.0000.0000	ASSISTENCIA HOSPITALAR E AMBULATORIAL		5.938.598,19	5.938.598,19
103020031.0000.0000	ATENCAO SECUNDARIA E TERCIARIA A SAUDE		5.938.598,19	5.938.598,19
103020031.2043.0000	MANUTENCAO DO HDGM - CONJUNTO JOSE WALTER - SER V		5.938.598,19	5.938.598,19
103020031.2043.0005	MANUTENCAO DO HDGM - CONJUNTO JOSE WALTER - SER V		5.938.598,19	5.938.598,19
T O T A L			5.938.598,19	5.938.598,19

25000 - SECRETARIA MUNICIPAL DE SAÚDE
Orçamento Seguridade

Exercício de 2010

A N E X O 2

25914 -FMS - HOSPITAL DISTRIAL NOSSA SENHORA DA CONCEICAO				
N A T U R E Z A D A D E S P E S A				
CODIGO	E S P E C I F I C A C A O	ELEMENTO	MODALIDADE	CATEGORIA/GRUPO
3.0.00.00	DESPESAS CORRENTES			8.388.267,66
3.1.00.00	PESSOAL E ENCARGOS SOCIAIS			1.839.771,89
3.1.90.00	APLICACOES DIRETAS		1.839.771,89	
3.1.90.11	VENCIMENTOS E VANTAGENS FIXAS - PE	1.810.499,38		
3.1.90.13	OBRIGACOES PATRONAIS	2.367,59		
3.1.90.34	OUTRAS DESPESAS DE PESSOAL DECORRE	26.904,92		
3.1.90.92	DESPESAS DE EXERCICIOS ANTERIORES			
3.3.00.00	OUTRAS DESPESAS CORRENTES			6.548.495,77
3.3.50.00	TRANSF.A INSTITUI.PRIVADA S/FIM LUCRATIV			
3.3.50.39	OUTROS SERVICOS DE TERCEIROS - PJ			
3.3.90.00	APLICACOES DIRETAS		6.548.495,77	
3.3.90.30	MATERIAL DE CONSUMO	2.749.096,54		
3.3.90.36	OUTROS SERVICOS DE TERCEIROS - PF	2.685.379,62		
3.3.90.37	LOCACAO DE MAO-DE-OBRA			
3.3.90.39	OUTROS SERVICOS DE TERCEIROS - PJ	519.243,03		
3.3.90.47	OBRIGACOES TRIBUTARIAS CONTRIBUTIV	543.049,04		
3.3.90.92	DESPESAS DE EXERCICIOS ANTERIORES	51.727,54		
4.0.00.00	DESPESAS DE CAPITAL			53.892,30
4.4.00.00	INVESTIMENTOS			53.892,30
4.4.90.00	APLICACOES DIRETAS		53.892,30	
4.4.90.52	EQUIPAMENTOS E MATERIAL PERMANENTE	53.892,30		
T O T A L				8.442.159,96

25000 - SECRETARIA MUNICIPAL DE SAÚDE
Orçamento Seguridade

Exercício de 2010

A N E X O 6

25914 -FMS - HOSPITAL DISTRIAL NOSSA SENHORA DA CONCEICAO		P R O G R A M A D E T R A B A L H O		
CODIGO	E S P E C I F I C A C A O	PROJETO	ATIVIDADE	T O T A L
100000000.0000.0000	SAUDE		8.442.159,96	8.442.159,96
103020000.0000.0000	ASSISTENCIA HOSPITALAR E AMBULATORIAL		8.442.159,96	8.442.159,96
103020031.0000.0000	ATENCAO SECUNDARIA E TERCIARIA A SAUDE		8.442.159,96	8.442.159,96
103020031.2043.0000	MANUTENCAO DO HNESC-CONJUNTO CEARA - SER V		8.442.159,96	8.442.159,96
103020031.2043.0006	MANUTENCAO DO HNESC-CONJUNTO CEARA - SER V		8.442.159,96	8.442.159,96
T O T A L			8.442.159,96	8.442.159,96

25000 - SECRETARIA MUNICIPAL DE SAÚDE
Orçamento Seguridade

Exercício de 2010

A N E X O 2

25915 -FMS - HOSPITAL DISTRITAL GONZAGA MOTA MESSEJANA				
N A T U R E Z A D A D E S P E S A				
CODIGO	E S P E C I F I C A C A O	ELEMENTO	MODALIDADE	CATEGORIA/GRUPO
3.0.00.00	DESPESAS CORRENTES			9.625.057,68
3.1.00.00	PESSOAL E ENCARGOS SOCIAIS			2.369.345,60
3.1.90.00	APLICACOES DIRETAS		2.369.345,60	
3.1.90.11	VENCIMENTOS E VANTAGENS FIXAS - PE	1.425.942,06		
3.1.90.13	OBRIGACOES PATRONAIS	48.916,92		
3.1.90.34	OUTRAS DESPESAS DE PESSOAL DECORRE	507.027,69		
3.1.90.92	DESPESAS DE EXERCICIOS ANTERIORES	387.458,93		
3.3.00.00	OUTRAS DESPESAS CORRENTES			7.255.712,08
3.3.50.00	TRANSF.A INSTITUI.PRIVADA S/FIM LUCRATIV		1.955,00	
3.3.50.39	OUTROS SERVICOS DE TERCEIROS - PJ	1.955,00		
3.3.90.00	APLICACOES DIRETAS		7.253.757,08	
3.3.90.30	MATERIAL DE CONSUMO	2.152.442,66		
3.3.90.32	MATERIAL DE DISTRIBUICAO GRATUITA			
3.3.90.36	OUTROS SERVICOS DE TERCEIROS - PF	2.654.714,07		
3.3.90.37	LOCACAO DE MAO-DE-OBRA	1.044.157,25		
3.3.90.39	OUTROS SERVICOS DE TERCEIROS - PJ	871.500,29		
3.3.90.47	OBRIGACOES TRIBUTARIAS CONTRIBUTIV	530.942,81		
3.3.90.92	DESPESAS DE EXERCICIOS ANTERIORES			
4.0.00.00	DESPESAS DE CAPITAL			217.615,93
4.4.00.00	INVESTIMENTOS			217.615,93
4.4.90.00	APLICACOES DIRETAS		217.615,93	
4.4.90.52	EQUIPAMENTOS E MATERIAL PERMANENTE	217.615,93		
T O T A L				9.842.673,61

25000 - SECRETARIA MUNICIPAL DE SAÚDE
Orçamento Seguridade

Exercício de 2010

A N E X O 6

25915 -FMS - HOSPITAL DISTRIAL GONZAGA MOTA MESSEJANA				
P R O G R A M A D E T R A B A L H O				
CODIGO	E S P E C I F I C A C A O	PROJETO	ATIVIDADE	T O T A L
100000000.0000.0000	SAUDE		9.842.673,61	9.842.673,61
103020000.0000.0000	ASSISTENCIA HOSPITALAR E AMBULATORIAL		9.842.673,61	9.842.673,61
103020031.0000.0000	ATENCAO SECUNDARIA E TERCIARIA A SAUDE		9.842.673,61	9.842.673,61
103020031.2043.0000	MANUTENCAO DO HDGM - MESSEJANA - SER VI		9.842.673,61	9.842.673,61
103020031.2043.0007	MANUTENCAO DO HDGM - MESSEJANA - SER VI		9.842.673,61	9.842.673,61
T O T A L			9.842.673,61	9.842.673,61

25000 - SECRETARIA MUNICIPAL DE SAÚDE
Orçamento Seguridade

Exercício de 2010

A N E X O 2

25916 -FMS - HOSPITAL DISTRITAL EDMILSON BARROS DE OLIVEIRA		N A T U R E Z A D A D E S P E S A		
CODIGO	E S P E C I F I C A C A O	ELEMENTO	MODALIDADE	CATEGORIA/GRUPO
3.0.00.00	DESPESAS CORRENTES			8.175.118,92
3.1.00.00	PESSOAL E ENCARGOS SOCIAIS			3.052.159,60
3.1.90.00	APLICACOES DIRETAS		3.052.159,60	
3.1.90.11	VENCIMENTOS E VANTAGENS FIXAS - PE	2.322.734,97		
3.1.90.13	OBRIGACOES PATRONAIS	887,16		
3.1.90.34	OUTRAS DESPESAS DE PESSOAL DECORRE	728.537,47		
3.1.90.92	DESPESAS DE EXERCICIOS ANTERIORES			
3.3.00.00	OUTRAS DESPESAS CORRENTES			5.122.959,32
3.3.50.00	TRANSF.A INSTITUI.PRIVADA S/FIM LUCRATIV			
3.3.50.39	OUTROS SERVICOS DE TERCEIROS - PJ			
3.3.90.00	APLICACOES DIRETAS		5.122.959,32	
3.3.90.30	MATERIAL DE CONSUMO	2.444.813,49		
3.3.90.32	MATERIAL DE DISTRIBUICAO GRATUITA	3.916,80		
3.3.90.36	OUTROS SERVICOS DE TERCEIROS - PF	1.176.060,84		
3.3.90.37	LOCACAO DE MAO-DE-OBRA	716.297,08		
3.3.90.39	OUTROS SERVICOS DE TERCEIROS - PJ	526.298,51		
3.3.90.47	OBRIGACOES TRIBUTARIAS CONTRIBUTIV	255.572,60		
3.3.90.92	DESPESAS DE EXERCICIOS ANTERIORES			
4.0.00.00	DESPESAS DE CAPITAL			44.218,26
4.4.00.00	INVESTIMENTOS			44.218,26
4.4.90.00	APLICACOES DIRETAS		44.218,26	
4.4.90.52	EQUIPAMENTOS E MATERIAL PERMANENTE	44.218,26		
T O T A L				8.219.337,18

25000 - SECRETARIA MUNICIPAL DE SAÚDE
Orçamento Seguridade

Exercício de 2010

A N E X O 6

25916 -FMS - HOSPITAL DISTRIAL EDMILSON BARROS DE OLIVEIRA				
P R O G R A M A D E T R A B A L H O				
CODIGO	E S P E C I F I C A C A O	PROJETO	ATIVIDADE	T O T A L
100000000.0000.0000	SAUDE		8.219.337,18	8.219.337,18
103020000.0000.0000	ASSISTENCIA HOSPITALAR E AMBULATORIAL		8.219.337,18	8.219.337,18
103020031.0000.0000	ATENCAO SECUNDARIA E TERCIARIA A SAUDE		8.219.337,18	8.219.337,18
103020031.2043.0000	MANUTENCAO DO HDEBO-MESSEJANA - SER VI		8.219.337,18	8.219.337,18
103020031.2043.0008	MANUTENCAO DO HDEBO-MESSEJANA - SER VI		8.219.337,18	8.219.337,18
T O T A L			8.219.337,18	8.219.337,18

25000 - SECRETARIA MUNICIPAL DE SAÚDE
Orçamento Seguridade

Exercício de 2010

A N E X O 2

25917 -FMS - DISTRITO DE POLITICAS SOCIOECONOMICAS

N A T U R E Z A D A D E S P E S A

CODIGO	E S P E C I F I C A C A O	ELEMENTO	MODALIDADE	CATEGORIA/GRUPO
3.0.00.00	DESPESAS CORRENTES			
3.1.00.00	PESSOAL E ENCARGOS SOCIAIS			
3.1.90.00	APLICACOES DIRETAS			
3.1.90.09	SALARIO-FAMILIA			
3.1.90.11	VENCIMENTOS E VANTAGENS FIXAS - PE			
3.1.90.13	OBRIGACOES PATRONAIS			
3.1.90.16	OUTRAS DESPESAS VARIAVEIS - PESSOA			
3.1.90.34	OUTRAS DESPESAS DE PESSOAL DECORRE			
3.1.91.00	APLICACOES DIRETAS DECORRENTES DE OPER			
3.1.91.13	OBRIGACOES PATRONAIS			
3.3.00.00	OUTRAS DESPESAS CORRENTES			
3.3.50.00	TRANSF.A INSTITUI.PRIVADA S/FIM LUCRATIV			
3.3.50.39	OUTROS SERVICOS DE TERCEIROS - PJ			
3.3.90.00	APLICACOES DIRETAS			
3.3.90.30	MATERIAL DE CONSUMO			
3.3.90.32	MATERIAL DE DISTRIBUICAO GRATUITA			
3.3.90.33	PASSAGENS E DESPESAS COM LOCOMOCAO			
3.3.90.36	OUTROS SERVICOS DE TERCEIROS - PF			
3.3.90.37	LOCACAO DE MAO-DE-OBRA			
3.3.90.39	OUTROS SERVICOS DE TERCEIROS - PJ			
3.3.90.46	AUXILIO-ALIMENTACAO			
3.3.90.47	OBRIGACOES TRIBUTARIAS CONTRIBUTIV			
4.0.00.00	DESPESAS DE CAPITAL			
4.4.00.00	INVESTIMENTOS			
4.4.90.00	APLICACOES DIRETAS			
4.4.90.51	OBRAS E INSTALACOES			
4.4.90.52	EQUIPAMENTOS E MATERIAL PERMANENTE			

25000 - SECRETARIA MUNICIPAL DE SAÚDE
Orçamento Seguridade

Exercício de 2010

A N E X O 6

25917 -FMS - DISTRITO DE POLITICAS SOCIOECONOMICAS

P R O G R A M A D E T R A B A L H O

CODIGO	E S P E C I F I C A C A O	PROJETO	ATIVIDADE	T O T A L
100000000.0000.0000	SAUDE			
101220000.0000.0000	ADMINISTRACAO GERAL			
101220029.0000.0000	GESTAO DA POLITICA DE SAUDE			
101220029.2136.0000	MANUTENCAO DO CONSELHO REGIONAL DE SAUDE - SERCEFOR			
101220029.2136.0002	MANUTENCAO DO CONSELHO REGIONAL DE SAUDE - SERCEFOR			
103010000.0000.0000	ATENCAO BASICA			
103010030.0000.0000	ATENCAO PRIMARIA A SAUDE/SAUDE DA FAMILI			
103010030.1024.0000	REFORMA, AMPLIACAO E EQUIPAMENTO DAS UNIDADES DE SAU			
103010030.1024.0007	REFORMA, AMPLIACAO E EQUIPAMENTO DAS UNIDADES DE SA			
103010030.2014.0000	REMUNERACAO DE PESSOAL ATIVO DO MUNICIPIO E ENCARGOS			
103010030.2014.0013	REMUNERACAO DE PESSOAL ATIVO DO MUNICIPIO E ENCARGO			
103010030.2179.0000	MANUTENCAO DE UNIDADES BASICAS DE SAUDE - SERCEFOR			
103010030.2179.0002	MANUTENCAO DE UNIDADES BASICAS DE SAUDE - SERCEFOR			
103010031.0000.0000	ATENCAO SECUNDARIA E TERCIARIA A SAUDE			
103010031.2209.0000	MANUTENCAO DE CENTRO DE APOIO PSICOSOCIAL - SERCEFOR			
103010031.2209.0007	MANUTENCAO DE CENTRO DE APOIO PSICOSOCIAL - SERCEFO			
103020000.0000.0000	ASSISTENCIA HOSPITALAR E AMBULATORIAL			
103020031.0000.0000	ATENCAO SECUNDARIA E TERCIARIA A SAUDE			
103020031.1235.0000	AMPLIACAO, REFORMA E EQUIPAMENTO DO CEMJA - SERCEFOR			
103020031.1235.0002	AMPLIACAO, REFORMA E EQUIPAMENTO DO CEMJA - SERCEFO			
103020031.2014.0000	REMUNERACAO DE PESSOAL ATIVO DO MUNICIPIO E ENCARGOS			
103020031.2014.0002	REMUNERACAO DE PESSOAL ATIVO DO MUNICIPIO E ENCARGO			
103020039.0000.0000	PREVENCAO, CONTROLE E ASSISTENCIA AOS PO			
103020039.2208.0000	ASSISTENCIA A PORTADORES DE DST/HIV/AIDS - SERCEFOR			
103020039.2208.0008	ASSISTENCIA A PORTADORES DE DST/HIV/AIDS - SERCEFOR			

25000 - SECRETARIA MUNICIPAL DE SAÚDE
Orçamento Seguridade

Exercício de 2010

A N E X O 2

CONSOLIDACAO DAS DESPESAS POR ORGAO		N A T U R E Z A D A D E S P E S A		
CODIGO	E S P E C I F I C A C A O	ELEMENTO	MODALIDADE	CATEGORIA/GRUPO
3.0.00.00	DESPESAS CORRENTES			1.367.445.727,37
3.1.00.00	PESSOAL E ENCARGOS SOCIAIS			809.999.314,38
3.1.90.00	APLICACOES DIRETAS		679.746.320,22	
3.1.90.09	SALARIO-FAMILIA	448.369,50		
3.1.90.11	VENCIMENTOS E VANTAGENS FIXAS - PE	658.399.275,69		
3.1.90.13	OBRIGACOES PATRONAIS	12.754.837,06		
3.1.90.16	OUTRAS DESPESAS VARIAVEIS - PESSOA	127.855,04		
3.1.90.34	OUTRAS DESPESAS DE PESSOAL DECORRE	4.940.368,10		
3.1.90.91	SENTENCAS JUDICIAIS	162.191,94		
3.1.90.92	DESPESAS DE EXERCICIOS ANTERIORES	1.774.542,24		
3.1.90.96	RESSARCIMENTO DE DESPESAS DE PESSO	1.138.880,65		
3.1.91.00	APLICACOES DIRETAS DECORRENTES DE OPER		130.252.994,16	
3.1.91.13	OBRIGACOES PATRONAIS	130.083.957,66		
3.1.91.92	DESPESAS DE EXERCICIOS ANTERIORES	169.036,50		
3.3.00.00	OUTRAS DESPESAS CORRENTES			557.446.412,99
3.3.50.00	TRANSF.A INSTITUI.PRIVADA S/FIM LUCRATIV		94.407.371,24	
3.3.50.39	OUTROS SERVICOS DE TERCEIROS - PJ	94.407.371,24		
3.3.50.43	SUBVENCOES SOCIAIS			
3.3.90.00	APLICACOES DIRETAS		462.998.746,87	
3.3.90.10	OUTROS BENEFICIOS DE NATUREZA SOCIAL			
3.3.90.14	DIARIAS - CIVIL	32.330,00		
3.3.90.18	AUXILIO FINANCEIRO A ESTUDANTES	3.327.098,87		
3.3.90.19	AUXILIO FARDAMENTO			
3.3.90.30	MATERIAL DE CONSUMO	66.453.656,11		
3.3.90.32	MATERIAL DE DISTRIBUICAO GRATUITA	12.516.976,00		
3.3.90.33	PASSAGENS E DESPESAS COM LOCOMOCAO	26.541,16		
3.3.90.35	SERVICOS DE CONSULTORIA			
3.3.90.36	OUTROS SERVICOS DE TERCEIROS - PF	54.007.192,86		
3.3.90.37	LOCACAO DE MAO-DE-OBRA	22.016.839,54		
3.3.90.39	OUTROS SERVICOS DE TERCEIROS - PJ	272.997.353,41		
3.3.90.46	AUXILIO-ALIMENTACAO	8.643.738,21		
3.3.90.47	OBRIGACOES TRIBUTARIAS CONTRIBUTIV	16.770.931,55		
3.3.90.91	SENTENCAS JUDICIAIS	1.120.521,62		
3.3.90.92	DESPESAS DE EXERCICIOS ANTERIORES	4.098.307,76		
3.3.90.93	INDENIZACOES E RESTITUICOES	987.259,78		
3.3.91.00	APLICACOES DIRETAS DECORRENTES DE OPER		40.294,88	
3.3.91.39	OUTROS SERVICOS DE TERCEIROS - PJ	40.294,88		
3.3.91.92	DESPESAS DE EXERCICIOS ANTERIORES			
4.0.00.00	DESPESAS DE CAPITAL			33.978.028,35
4.4.00.00	INVESTIMENTOS			33.978.028,35
4.4.90.00	APLICACOES DIRETAS		33.978.028,35	
4.4.90.51	OBRAS E INSTALACOES	24.900.157,24		
4.4.90.52	EQUIPAMENTOS E MATERIAL PERMANENTE	7.933.290,20		
4.4.90.61	AQUISICAO DE IMOVEIS	173.000,00		
4.4.90.92	DESPESAS DE EXERCICIOS ANTERIORES	971.580,91		

25000 - SECRETARIA MUNICIPAL DE SAÚDE
Orçamento Seguridade

Exercício de 2010

A N E X O 2

CONSOLIDACAO DAS DESPESAS POR ORGAO		N A T U R E Z A D A D E S P E S A		
CODIGO	E S P E C I F I C A C A O	ELEMENTO	MODALIDADE	CATEGORIA/GRUPO
4.4.90.93	INDENIZACOES E RESTITUICOES			
	T O T A L			1.401.423.755,72

25000 - SECRETARIA MUNICIPAL DE SAÚDE
Orçamento Seguridade

Exercício de 2010

A N E X O 7

CONSOLIDACAO DAS DESPESAS POR ORGAO		P R O G R A M A D E T R A B A L H O		
CODIGO	E S P E C I F I C A C A O	PROJETO	ATIVIDADE	T O T A L
100000000.0000.0000	SAUDE	34.303.725,84	1.360.342.592,17	1.394.646.318,01
101220000.0000.0000	ADMINISTRACAO GERAL	3.918.022,44	46.510.747,87	50.428.770,31
101220002.0000.0000	APOIO ADMINISTRATIVO		39.938.597,07	39.938.597,07
101220002.2002.0000	MANUTENCAO DOS SERVICOS ADMINISTRATIVOS - MUNICIPIO		17.949.993,90	17.949.993,90
101220002.2002.0010	MANUTENCAO DOS SERVICOS ADMINISTRATIVOS - MUNICIPIO		3.646.201,18	3.646.201,18
101220002.2002.0022	MANUTENCAO DOS SERVICOS ADMINISTRATIVOS - MUNICIPIO		14.303.792,72	14.303.792,72
101220002.2014.0000	REMUNERACAO DE PESSOAL ATIVO DO MUNICIPIO E ENCARGOS		21.988.603,17	21.988.603,17
101220002.2014.0011	REMUNERACAO DE PESSOAL ATIVO DO MUNICIPIO E ENCARGO		21.988.603,17	21.988.603,17
101220029.0000.0000	GESTAO DA POLITICA DE SAUDE		6.572.150,80	6.572.150,80
101220029.2060.0000	MANUTENCAO DO CONSELHO MUNICIPAL DE SAUDE - MUNICIPI		22.820,04	22.820,04
101220029.2060.0001	MANUTENCAO DO CONSELHO MUNICIPAL DE SAUDE - MUNICIP		22.820,04	22.820,04
101220029.2136.0000	MANUTENCAO DO CONSELHO REGIONAL DE SAUDE - SERCEFOR		93.862,16	93.862,16
101220029.2136.0001	MANUTENCAO DO CONSELHO REGIONAL DE SAUDE - SER I		15.376,80	15.376,80
101220029.2136.0002	MANUTENCAO DO CONSELHO REGIONAL DE SAUDE - SERCEFOR			
101220029.2136.0003	MANUTENCAO DO CONSELHO REGIONAL DE SAUDE - SER III		15.240,00	15.240,00
101220029.2136.0004	MANUTENCAO DO CONSELHO REGIONAL DE SAUDE - SER IV		2.467,76	2.467,76
101220029.2136.0005	MANUTENCAO DO CONSELHO REGIONAL DE SAUDE - SER V		35.198,40	35.198,40
101220029.2136.0006	MANUTENCAO DO CONSELHO REGIONAL DE SAUDE - SER VI		25.579,20	25.579,20
101220029.2250.0000	DIVULGACAO DAS ACOES DE SAUDE - MUNICIPIO		6.455.468,60	6.455.468,60
101220029.2250.0001	DIVULGACAO DAS ACOES DE SAUDE - MUNICIPIO		6.455.468,60	6.455.468,60
101220029.2278.0000	FORTEALECIMENTO E QUALIFICACAO DA REDE DE OUVIDORIA E			
101220029.2278.0001	FORTEALECIMENTO E QUALIFICACAO DA REDE DE OUVIDORIA			
101220029.2292.0000	ACOMPANHAMENTO DO SISTEMA DE PLANEJAMENTO DO SUS - P			
101220029.2292.0001	ACOMPANHAMENTO DO SISTEMA DE PLANEJAMENTO DO SUS -			
101220033.0000.0000	EDUCACAO PERMANENTE EM SAUDE	3.918.022,44		3.918.022,44
101220033.1471.0000	IMPLANTACAO E IMPLEMENTACAO DE PROCESSOS FORMATIVOS	3.366.495,97		3.366.495,97
101220033.1471.0001	IMPLANTACAO E IMPLEMENTACAO DE PROCESSOS FORMATIVOS	3.366.495,97		3.366.495,97
101220033.1472.0000	IMPLANTACAO DA POLITICA MUNICIPAL DE EDUCACAO POPULA	551.526,47		551.526,47
101220033.1472.0001	IMPLANTACAO DA POLITICA MUNICIPAL DE EDUCACAO POPUL	551.526,47		551.526,47
101260000.0000.0000	TECNOLOGIA DA INFORMATIZACAO		16.517.465,49	16.517.465,49
101260033.0000.0000	EDUCACAO PERMANENTE EM SAUDE			
101260033.1470.0000	IMPLANTACAO E IMPLEMENTACAO DO NUCLEO DE CIENCIA E T			
101260033.1470.0001	IMPLANTACAO E IMPLEMENTACAO DO NUCLEO DE CIENCIA E			
101260112.0000.0000	GESTAO DA TECNOLOGIA DA INFORMACAO		16.517.465,49	16.517.465,49
101260112.2021.0000	DESENVOLVIMENTO DE ACOES DE INFORMATICA - MUNICIPIO		74.160,20	74.160,20
101260112.2021.0002	DESENVOLVIMENTO DE ACOES DE INFORMATICA - MUNICIPIO		74.160,20	74.160,20
101260112.2212.0000	GESTAO DA TECNOLOGIA DA INFORMACAO NA SAUDE - MUNICI		16.443.305,29	16.443.305,29
101260112.2212.0001	GESTAO DA TECNOLOGIA DA INFORMACAO NA SAUDE - MUNIC		16.443.305,29	16.443.305,29
101280000.0000.0000	FORMACAO DE RECURSOS HUMANOS		40.504,88	40.504,88
101280008.0000.0000	VALORIZACAO DO SERVIDOR PUBLICO		40.504,88	40.504,88
101280008.2012.0000	CAPACITACAO DE SERVIDORES - MUNICIPIO		40.504,88	40.504,88
101280008.2012.0015	CAPACITACAO DE SERVIDORES - MUNICIPIO		40.504,88	40.504,88
103010000.0000.0000	ATENCAO BASICA	1.836.721,90	435.195.147,04	437.031.868,94
103010030.0000.0000	ATENCAO PRIMARIA A SAUDE/SAUDE DA FAMILI	1.836.721,90	432.845.677,99	434.682.399,89
103010030.1023.0000	IMPLANTACAO DE CENTRO DE SAUDE DA FAMILIA - SER VI -	485.939,92		485.939,92

25000 - SECRETARIA MUNICIPAL DE SAÚDE
Orçamento Seguridade

Exercício de 2010

A N E X O 7

CONSOLIDACAO DAS DESPESAS POR ORGAO		P R O G R A M A D E T R A B A L H O		
CODIGO	E S P E C I F I C A C A O	PROJETO	ATIVIDADE	T O T A L
103010030.1023.0002	IMPLANTACAO DE CENTRO DE SAUDE DA FAMILIA - SER II			
103010030.1023.0003	IMPLANTACAO DE CENTRO DE SAUDE DA FAMILIA - SER III	173.000,00		173.000,00
103010030.1023.0004	IMPLANTACAO DE CENTRO DE SAUDE DA FAMILIA - SER IV			
103010030.1023.0005	IMPLANTACAO DE CENTRO DE SAUDE DA FAMILIA - SER V -	33.424,00		33.424,00
103010030.1023.0006	IMPLANTACAO DE CENTRO DE SAUDE DA FAMILIA - SER VI	279.515,92		279.515,92
103010030.1024.0000	REFORMA, AMPLIACAO E EQUIPAMENTO DAS UNIDADES DE SAU	1.350.781,98		1.350.781,98
103010030.1024.0001	REFORMA, AMPLIACAO E EQUIPAMENTO DAS UNIDADES DE SA	412.840,50		412.840,50
103010030.1024.0002	REFORMA, AMPLIACAO E EQUIPAMENTO DAS UNIDADES DE SA			
103010030.1024.0003	REFORMA, AMPLIACAO E EQUIPAMENTO DAS UNIDADES DE SA	517.741,48		517.741,48
103010030.1024.0004	REFORMA, AMPLIACAO E EQUIPAMENTO DAS UNIDADES DE SA			
103010030.1024.0005	REFORMA, AMPLIACAO E EQUIPAMENTO DAS UNIDADES DE SA	420.200,00		420.200,00
103010030.1024.0006	REFORMA, AMPLIACAO E EQUIPAMENTO DAS UNIDADES DE SA			
103010030.1024.0007	REFORMA, AMPLIACAO E EQUIPAMENTO DAS UNIDADES DE SA			
103010030.1024.0008	CONSTRUCAO DE OCA TERAPEUTICA - POSTO DE SAUDE DO F			
103010030.1024.0009	EQUIPAMENTO DO POSTO DE SAUDE IVANA PAZ - SER III -			
103010030.1024.0010	EQUIPAMENTO DO POSTO DE SAUDE PAULO DE MELO MACHADO			
103010030.1024.0011	REFORMA, AMPLIACAO E EQUIPAMENTO DA UNIDADE DE SAUD			
103010030.1024.0012	EQUIPAMENTO DO POSTO DE SAUDE DO PARQUE JERUSALEM -			
103010030.2014.0000	REMUNERACAO DE PESSOAL ATIVO DO MUNICIPIO E ENCARGOS		334.976.188,04	334.976.188,04
103010030.2014.0001	REMUNERACAO DE PESSOAL ATIVO DO MUNICIPIO E ENCARGO		37.034.109,50	37.034.109,50
103010030.2014.0002	REMUNERACAO DE PESSOAL ATIVO DO MUNICIPIO E ENCARGO		34.505.070,88	34.505.070,88
103010030.2014.0003	REMUNERACAO DE PESSOAL ATIVO DO MUNICIPIO E ENCARGO		53.631.208,10	53.631.208,10
103010030.2014.0004	REMUNERACAO DE PESSOAL ATIVO DO MUNICIPIO E ENCARGO		44.720.274,08	44.720.274,08
103010030.2014.0005	REMUNERACAO DE PESSOAL ATIVO DO MUNICIPIO E ENCARGO		65.814.357,96	65.814.357,96
103010030.2014.0006	REMUNERACAO DE PESSOAL ATIVO DO MUNICIPIO E ENCARGO		69.893.863,22	69.893.863,22
103010030.2014.0007	REMUNERACAO DE PESSOAL ATIVO DO MUNICIPIO E ENCARGO		5.199.787,66	5.199.787,66
103010030.2014.0008	REMUNERACAO DE PESSOAL ATIVO DO MUNICIPIO E ENCARGO		3.011.076,65	3.011.076,65
103010030.2014.0009	REMUNERACAO DE PESSOAL ATIVO DO MUNICIPIO E ENCARGO		5.311.931,00	5.311.931,00
103010030.2014.0010	REMUNERACAO DE PESSOAL ATIVO DO MUNICIPIO E ENCARGO		2.865.944,53	2.865.944,53
103010030.2014.0011	REMUNERACAO DE PESSOAL ATIVO DO MUNICIPIO E ENCARGO		6.731.057,76	6.731.057,76
103010030.2014.0012	REMUNERACAO DE PESSOAL ATIVO DO MUNICIPIO E ENCARGO		6.257.506,70	6.257.506,70
103010030.2014.0013	REMUNERACAO DE PESSOAL ATIVO DO MUNICIPIO E ENCARGO			
103010030.2014.0014	REMUNERACAO DE PESSOAL ATIVO DO MUNICIPIO E ENCARGO			
103010030.2179.0000	MANUTENCAO DE UNIDADES BASICAS DE SAUDE - MUNICIPIO		56.943.549,68	56.943.549,68
103010030.2179.0001	MANUTENCAO DE UNIDADES BASICAS DE SAUDE - SER I - O		3.158.541,82	3.158.541,82
103010030.2179.0002	MANUTENCAO DE UNIDADES BASICAS DE SAUDE - SERCEFOP		4.301.143,08	4.301.143,08
103010030.2179.0003	MANUTENCAO DE UNIDADES BASICAS DE SAUDE - SER III		6.770.778,08	6.770.778,08
103010030.2179.0004	MANUTENCAO DE UNIDADES BASICAS DE SAUDE - SER IV		5.091.131,22	5.091.131,22
103010030.2179.0005	MANUTENCAO DE UNIDADES BASICAS DE SAUDE - SER V - O		13.931.825,46	13.931.825,46
103010030.2179.0006	MANUTENCAO DE UNIDADES BASICAS DE SAUDE - SER VI		7.993.689,46	7.993.689,46
103010030.2179.0007	MANUTENCAO DE UNIDADES BASICAS DE SAUDE - MUNICIPIO		15.696.440,56	15.696.440,56
103010030.2180.0000	ASSOCIACAO CEARENSE DOS DIABETICOS HIPERTENSOS - EP		550.000,00	550.000,00
103010030.2180.0001	PREVENCAO E CONTROLE DE DIABETES E HIPERTENCAO - MU		550.000,00	550.000,00
103010030.2180.0002	APOIO A ASSOCIACAO DOS DIABETICOS E HIPERTENSOS DE			
103010030.2180.0003	ASSOCIACAO CEARENSE DOS DIABETICOS HIPERTENSOS - E			

25000 - SECRETARIA MUNICIPAL DE SAÚDE
Orçamento Seguridade

Exercício de 2010

A N E X O 7

CONSOLIDACAO DAS DESPESAS POR ORGAO		P R O G R A M A D E T R A B A L H O		
CODIGO	E S P E C I F I C A C A O	PROJETO	ATIVIDADE	T O T A L
103010030.2277.0000	ATENCAO A SAUDE - MUNICIPIO		40.375.940,27	40.375.940,27
103010030.2277.0001	ATENCAO A SAUDE - MUNICIPIO		40.375.940,27	40.375.940,27
103010031.0000.0000	ATENCAO SECUNDARIA E TERCIARIA A SAUDE		1.958.600,34	1.958.600,34
103010031.1502.0000	REFORMA E EQUIPAMENTO DE POLICLINICA - SER VI			
103010031.1502.0001	REFORMA E EQUIPAMENTO DE POLICLINICA - SER I			
103010031.1502.0002	REFORMA E EQUIPAMENTO DE POLICLINICA - SER II			
103010031.1502.0003	REFORMA E EQUIPAMENTO DE POLICLINICA - SER III - OP			
103010031.1502.0004	REFORMA E EQUIPAMENTO DE POLICLINICA - SER IV			
103010031.1502.0005	REFORMA E EQUIPAMENTO DE POLICLINICA - SER V - OP			
103010031.1502.0006	REFORMA E EQUIPAMENTO DE POLICLINICA - SER VI			
103010031.2209.0000	MANUTENCAO DE CENTRO DE APOIO PSICOSOCIAL - SERCEFOR		1.958.600,34	1.958.600,34
103010031.2209.0001	MANUTENCAO DE CENTRO DE APOIO PSICOSOCIAL - SER I		511.120,56	511.120,56
103010031.2209.0002	MANUTENCAO DE CENTRO DE APOIO PSICOSOCIAL - SER II		322.892,66	322.892,66
103010031.2209.0003	MANUTENCAO DE CENTRO DE APOIO PSICOSOCIAL - SER III		243.233,04	243.233,04
103010031.2209.0004	MANUTENCAO DE CENTRO DE APOIO PSICOSOCIAL - SER IV		296.179,72	296.179,72
103010031.2209.0005	MANUTENCAO DE CENTRO DE APOIO PSICOSOCIAL - SER V		257.947,18	257.947,18
103010031.2209.0006	MANUTENCAO DE CENTRO DE APOIO PSICOSOCIAL - SER VI		327.227,18	327.227,18
103010031.2209.0007	MANUTENCAO DE CENTRO DE APOIO PSICOSOCIAL - SERCEFO			
103010031.2210.0000	MANUTENCAO DO SERVICO RESIDENCIAL TERAPEUTICO - SER			
103010031.2210.0004	MANUTENCAO DO SERVICO RESIDENCIAL TERAPEUTICO - SER			
103010031.2210.0006	MANUTENCAO DO SERVICO RESIDENCIAL TERAPEUTICO - SER			
103010031.2211.0000	MANUTENCAO DO ALBERGUE TERAPEUTICO - SER VI			
103010031.2211.0005	MANUTENCAO DO ALBERGUE TERAPEUTICO - SER V			
103010031.2211.0006	MANUTENCAO DO ALBERGUE TERAPEUTICO - SER VI			
103010034.0000.0000	VIGILANCIA A SAUDE		390.868,71	390.868,71
103010034.1324.0000	REFORMA, CONSTRUCAO, AMPLIACAO E EQUIPAMENTO DA VIGI			
103010034.1324.0001	REFORMA, CONSTRUCAO, AMPLIACAO E EQUIPAMENTO DA VIG			
103010034.2206.0000	MANUTENCAO DO CENTRO DE REFERENCIA EM SAUDE DO TRABA		51.084,76	51.084,76
103010034.2206.0004	MANUTENCAO DO CENTRO DE REFERENCIA EM SAUDE DO TRAB		51.084,76	51.084,76
103010034.2207.0000	MANUTENCAO DA REDE DE ATENCAO INTEGRAL DO TRABALHADO		339.783,95	339.783,95
103010034.2207.0001	MANUTENCAO DA REDE DE ATENCAO INTEGRAL DO TRABALHAD		339.783,95	339.783,95
103020000.0000.0000	ASSISTENCIA HOSPITALAR E AMBULATORIAL	28.548.981,50	815.042.621,06	843.591.602,56
103020031.0000.0000	ATENCAO SECUNDARIA E TERCIARIA A SAUDE	28.548.981,50	797.519.556,96	826.068.538,46
103020031.1025.0000	AMPLIACAO, REFORMA E EQUIPAMENTO DO HOSPITAL - QUALI	3.417.065,59		3.417.065,59
103020031.1025.0001	AMPLIACAO, REFORMA E EQUIPAMENTO DO HOSPITAL - QUAL	3.417.065,59		3.417.065,59
103020031.1235.0000	AMPLIACAO, REFORMA E EQUIPAMENTO DO CEMJA - SERCEFOR	5.300.768,12		5.300.768,12
103020031.1235.0001	AMPLIACAO, REFORMA E EQUIPAMENTO DO HDGMBC - SER I	799.585,82		799.585,82
103020031.1235.0002	AMPLIACAO, REFORMA E EQUIPAMENTO DO CEMJA - SERCEFO			
103020031.1235.0003	AMPLIACAO, REFORMA E EQUIPAMENTO DE HOSPITAIS MUNIC			
103020031.1235.0004	AMPLIACAO, REFORMA E EQUIPAMENTO DE HOSPITAIS MUNIC	1.214.035,72		1.214.035,72
103020031.1235.0005	AMPLIACAO, REFORMA E EQUIPAMENTO DO HNSC - SER V	2.028.885,90		2.028.885,90
103020031.1235.0006	AMPLIACAO, REFORMA E EQUIPAMENTO DO HOSPITAL MUNICI	60.000,00		60.000,00
103020031.1235.0008	AMPLIACAO, REFORMA E EQUIPAMENTO DO HDGMJW - SER V			
103020031.1235.0009	AMPLIACAO, REFORMA E EQUIPAMENTO DO HOSPITAIS MUNIC	1.198.260,68		1.198.260,68
103020031.1235.0010	EQUIPAMENTO DO CENTRO DE ATENCAO A SAUDE DO HOMEM D			

25000 - SECRETARIA MUNICIPAL DE SAÚDE
Orçamento Seguridade

Exercício de 2010

A N E X O 7

CONSOLIDACAO DAS DESPESAS POR ORGAO		P R O G R A M A D E T R A B A L H O		
CODIGO	E S P E C I F I C A C A O	PROJETO	ATIVIDADE	T O T A L
103020031.1235.0011	EQUIPAMENTO DO FROTINHA DE ANTONIO BEZERRA - SER I			
103020031.1235.0012	EQUIPAMENTO DO GONZAGUINHA DE MESSEJANA - SER VI -			
103020031.1235.0013	EQUIPAMENTO DO FROTINHA DE MESSEJANA - SER VI - EP			
103020031.1396.0000	INSTALACAO E EQUIPAMENTO DO HOSPITAL DA MULHER - MUN	19.273.369,79		19.273.369,79
103020031.1396.0001	INSTALACAO E EQUIPAMENTO DO HOSPITAL DA MULHER - MU	19.273.369,79		19.273.369,79
103020031.1399.0000	IMPLANTACAO DO CENTRO DE ESPECIALIDADE ODONTOLOGICA			
103020031.1399.0003	IMPLANTACAO DO CENTRO DE ESPECIALIDADE ODONTOLOGICA			
103020031.1399.0004	IMPLANTACAO DO CENTRO DE ESPECIALIDADE ODONTOLOGICA			
103020031.1415.0000	INSTALACAO DO ALBERGUE TERAPEUTICO - SER VI			
103020031.1415.0005	INSTALACAO DO ALBERGUE TERAPEUTICO - SER V			
103020031.1415.0006	INSTALACAO DO ALBERGUE TERAPEUTICO - SER VI			
103020031.1416.0000	IMPLANTACAO DO SERVICO RESIDENCIAL TERAPEUTICO - SER			
103020031.1416.0003	IMPLANTACAO DO SERVICO RESIDENCIAL TERAPEUTICO - SE			
103020031.1416.0004	IMPLANTACAO DO SERVICO RESIDENCIAL TERAPEUTICO - SE			
103020031.1416.0005	IMPLANTACAO DO SERVICO RESIDENCIAL TERAPEUTICO - SE			
103020031.1416.0006	IMPLANTACAO DO SERVICO RESIDENCIAL TERAPEUTICO - SE			
103020031.1421.0000	PROGRAMA DE ORTESE E PROTESE - MUNICIPIO - OP	557.778,00		557.778,00
103020031.1421.0001	PROGRAMA DE ORTESE E PROTESE - MUNICIPIO - OP	557.778,00		557.778,00
103020031.1514.0000	IMPLANTACAO DE CENTRO DE RECUPERACAO DE DEPENDENTES			
103020031.1514.0001	IMPLANTACAO DE CENTRO DE RECUPERACAO DE DEPENDENTES			
103020031.2014.0000	REMUNERACAO DE PESSOAL ATIVO DO MUNICIPIO E ENCARGOS		388.778.077,36	388.778.077,36
103020031.2014.0001	REMUNERACAO DE PESSOAL ATIVO DO MUNICIPIO E ENCARGO		26.833.662,80	26.833.662,80
103020031.2014.0002	REMUNERACAO DE PESSOAL ATIVO DO MUNICIPIO E ENCARGO		3.748.997,46	3.748.997,46
103020031.2014.0003	REMUNERACAO DE PESSOAL ATIVO DO MUNICIPIO E ENCARGO		33.956.845,04	33.956.845,04
103020031.2014.0004	REMUNERACAO DE PESSOAL ATIVO DO MUNICIPIO E ENCARGO		48.705.042,60	48.705.042,60
103020031.2014.0005	REMUNERACAO DE PESSOAL ATIVO DO MUNICIPIO E ENCARGO		50.544.772,02	50.544.772,02
103020031.2014.0006	REMUNERACAO DE PESSOAL ATIVO DO MUNICIPIO E ENCARGO		62.901.478,38	62.901.478,38
103020031.2014.0007	REMUNERACAO DE PESSOAL ATIVO DO MUNICIPIO E ENCARGO		162.087.279,06	162.087.279,06
103020031.2014.0008	REMUNERACAO DE PESSOAL ATIVO DO MUNICIPIO E ENCRAGO			
103020031.2043.0000	MANUTENCAO DO CEMJA - CENTRO - SER II		128.913.656,38	128.913.656,38
103020031.2043.0001	MANUTENCAO DO HDGM-BARRA DO CEARA - SER I		9.592.353,92	9.592.353,92
103020031.2043.0002	MANUTENCAO DO HDEAM-ANTONIO BEZERRA - SER III		17.889.388,70	17.889.388,70
103020031.2043.0003	MANUTENCAO DO HDMJBO - PARANGABA - SER IV		16.271.272,96	16.271.272,96
103020031.2043.0004	MANUTENCAO DO CROA - PARANGABA - SER IV		5.735.591,14	5.735.591,14
103020031.2043.0005	MANUTENCAO DO HDGM - CONJUNTO JOSE WALTER - SER V		11.877.196,38	11.877.196,38
103020031.2043.0006	MANUTENCAO DO HNSC-CONJUNTO CEARA - SER V		16.884.319,92	16.884.319,92
103020031.2043.0007	MANUTENCAO DO HDGM - MESSEJANA - SER VI		19.685.347,22	19.685.347,22
103020031.2043.0008	MANUTENCAO DO HDEBO-MESSEJANA - SER VI		16.438.674,36	16.438.674,36
103020031.2043.0009	MANUTENCAO DO CEMJA - CENTRO - SER II		14.539.511,78	14.539.511,78
103020031.2049.0000	APOIO A ASSOCIACAO BENEFICENTE CULTURAL E RECREATIVA		81.450.576,28	81.450.576,28
103020031.2049.0001	CONVENIAMENTO COM ENTIDADES FILANTROPICAS - MUNICIP		81.420.576,28	81.420.576,28
103020031.2049.0002	APOIO A ASSOCIACAO GERAL DA ORDEM DOS NATUROLOGISTA			
103020031.2049.0003	APOIO AO INSTITUTO PRAXIS - EP		30.000,00	30.000,00
103020031.2049.0004	APOIO A SANTA CASA DE MISERICODIA - MUNICIPIO - EP			
103020031.2049.0005	CASA DA CRIANCA CARDIOPATA DO INSTITUTO DO CORACAO			

25000 - SECRETARIA MUNICIPAL DE SAÚDE
Orçamento Seguridade

Exercício de 2010

A N E X O 7

CONSOLIDACAO DAS DESPESAS POR ORGAO		P R O G R A M A D E T R A B A L H O		
CODIGO	E S P E C I F I C A C A O	PROJETO	ATIVIDADE	T O T A L
103020031.2049.0006	HOSPITAL BATISTA MEMORIAL - EP			
103020031.2049.0007	APOIO A SANTA CASA DE MISERICORDIA - MUNICIPIO - EP			
103020031.2049.0008	APOIO A ASSOCIACAO BENEFICENTE CULTURAL E RECREATIV			
103020031.2050.0000	CONTRATACAO DE ENTIDADES PRIVADAS DE SAUDE - MUNICIP		123.046.933,52	123.046.933,52
103020031.2050.0001	CONTRATACAO DE ENTIDADES PRIVADAS DE SAUDE - MUNICI		123.046.933,52	123.046.933,52
103020031.2051.0000	CONTRATACAO DE PESSOA FISICA PROFISSIONAL DA SAUDE -		9.480.610,87	9.480.610,87
103020031.2051.0001	CONTRATACAO DE PESSOA FISICA PROFISSIONAL DA SAUDE		9.480.610,87	9.480.610,87
103020031.2058.0000	ASSISTENCIA HOSPITALAR DE URGENCIA - MUNICIPIO		36.489.662,81	36.489.662,81
103020031.2058.0001	ASSISTENCIA HOSPITALAR DE URGENCIA - MUNICIPIO		36.489.662,81	36.489.662,81
103020031.2210.0000	MANUTENCAO DO SEVICO RESIDENCIAL TERAPEUTICO - SER V			
103020031.2210.0001	MANUTENCAO DO SERVICO RESIDENCIAL TERAPEUTICO - SER			
103020031.2210.0003	MANUTENCAO DO SERVICO RESIDENCIAL TERAPEUTICO - SER			
103020031.2210.0005	MANUTENCAO DO SEVICO RESIDENCIAL TERAPEUTICO - SER			
103020031.2215.0000	MANUTENCAO DE POLICLINICA - SER VI			
103020031.2215.0001	MANUTENCAO DE POLICLINICA - SER I			
103020031.2215.0002	MANUTENCAO DE POLICLINICA - SER II			
103020031.2215.0003	MANUTENCAO DE POLICLINICA - SER III			
103020031.2215.0004	MANUTENCAO DE POLICLINICA - SER IV			
103020031.2215.0005	MANUTENCAO DE POLICLINICA - SER V			
103020031.2215.0006	MANUTENCAO DE POLICLINICA - SER VI			
103020031.2217.0000	MANUTENCAO DO CENTRO DE ESPECIALIDADE ODONTOLOGICA -			
103020031.2217.0001	MANUTENCAO DO CENTRO DE ESPECIALIDADE ODONTOLOGICA			
103020031.2217.0003	MANUTENCAO DO CENTRO DE ESPECIALIDADE ODONTOLOGICA			
103020031.2217.0004	MANUTENCAO DO CENTRO DE ESPECIALIDADE ODONTOLOGICA			
103020031.2217.0006	MANUTENCAO DO CENTRO DE ESPECIALIDADE ODONTOLOGICA			
103020031.2276.0000	CONVENIAMENTO COM ENTES PUBLICOS - MUNICIPIO		9.438.602,77	9.438.602,77
103020031.2276.0001	CONVENIAMENTO COM ENTES PUBLICOS - MUNICIPIO		9.438.602,77	9.438.602,77
103020031.2293.0000	MANUTENCAO DO HOSPITAL DA MULHER - MUNICIPIO		1.623,10	1.623,10
103020031.2293.0001	MANUTENCAO DO HOSPITAL DA MULHER - MUNICIPIO		1.623,10	1.623,10
103020031.2332.0000	FORTALECIMENTO DAS ACOES DE ATENCAO ESPECILIZADA - M		19.919.813,87	19.919.813,87
103020031.2332.0001	FORTALECIMENTO DAS ACOES DE ATENCAO ESPECILIZADA -		19.919.813,87	19.919.813,87
103020035.0000.0000	SAMU - FORTALEZA		17.388.524,27	17.388.524,27
103020035.1236.0000	REAPARELHAMENTO DA FROTA DO SAMU FORTALEZA - MUNICIP			
103020035.1236.0001	REAPARELHAMENTO DA FROTA DO SAMU FORTALEZA - MUNICI			
103020035.2014.0000	REMUNERACAO DE PESSOAL ATIVO DO MUNICIPIO E ENCARGO		10.031.127,16	10.031.127,16
103020035.2014.0001	REMUNERACAO DE PESSOAL ATIVO DO MUNICIPIO E ENCARGO		10.031.127,16	10.031.127,16
103020035.2156.0000	MANUTENCAO DO SERVICO DE ATENDIMENTO MOVEI DE URGENC		7.357.397,11	7.357.397,11
103020035.2156.0001	MANUTENCAO DO SERVICO DE ATENDIMENTO MOVEI DE URGEN		7.357.397,11	7.357.397,11
103020039.0000.0000	PREVENCAO, CONTROLE E ASSISTENCIA AOS PO		134.539,83	134.539,83
103020039.2208.0000	ASSISTENCIA A PORTADORES DE DST/HIV/AIDS - MUNICIPIO		134.539,83	134.539,83
103020039.2208.0001	ASSISTENCIA A PORTADORES DE DST/HIV/AIDS - SER I -			
103020039.2208.0002	REFORMA, AMPLIACAO E EQUIPAMENTO DAS UNIDADES DE SA			
103020039.2208.0005	ASSISTENCIA A PORTADORES DE DST/HIV/AIDS - SER V -			
103020039.2208.0006	ASSISTENCIA A PORTADORES DE DST/HIV/AIDS - SER VI -			
103020039.2208.0007	ASSISTENCIA A PORTADORES DE DST/HIV/AIDS - MUNICIPI		134.539,83	134.539,83

25000 - SECRETARIA MUNICIPAL DE SAÚDE
Orçamento Seguridade

Exercício de 2010

A N E X O 7

CONSOLIDACAO DAS DESPESAS POR ORGAO		P R O G R A M A D E T R A B A L H O		
CODIGO	E S P E C I F I C A C A O	PROJETO	ATIVIDADE	T O T A L
103020039.2208.0008	ASSISTENCIA A PORTADORES DE DST/HIV/AIDS - SERCEFOR			
103030000.0000.0000	SUPORTE PROFILATICO ETERAPEUTICO		17.894.171,32	17.894.171,32
103030032.0000.0000	ASSISTENCIA FARMACEUTICA INTEGRAL		17.894.171,32	17.894.171,32
103030032.1391.0000	REFORMA E AMPLIACAO DA CENTRAL DE ABASTECIMENTO FARM			
103030032.1391.0001	REFORMA E AMPLIACAO DA CENTRAL DE ABASTECIMENTO FAR			
103030032.1394.0000	IMPLANTACAO E AMPLIACAO DE AREAS DE CULTIVO DE PLANT			
103030032.1394.0001	IMPLANTACAO E AMPLIACAO DE AREAS DE CULTIVO DE PLAN			
103030032.2044.0000	AQUISICAO E DISTRIBUICAO DE MEDICAMENTOS DA ATENCAO		9.810.081,19	9.810.081,19
103030032.2044.0001	AQUISICAO E DISTRIBUICAO DE MEDICAMENTOS DA ATENCAO		9.810.081,19	9.810.081,19
103030032.2214.0000	MANUTENCAO DA CENTRAL DE ABASTECIMENTO FARMACEUTICO		8.084.090,13	8.084.090,13
103030032.2214.0001	MANUTENCAO DA CENTRAL DE ABASTECIMENTO FARMACEUTICO		8.084.090,13	8.084.090,13
103040000.0000.0000	VIGILANCIA SANITARIA		22.090.966,54	22.090.966,54
103040034.0000.0000	VIGILANCIA A SAUDE		21.071.898,21	21.071.898,21
103040034.2014.0000	REMUNERACAO DE PESSOAL ATIVO DO MUNICIPIO E ENCARGOS		21.071.898,21	21.071.898,21
103040034.2014.0001	REMUNERACAO DE PESSOAL ATIVO DO MUNICIPIO E ENCARGO		21.071.898,21	21.071.898,21
103040039.0000.0000	PREVENCAO, CONTROLE E ASSISTENCIA AOS PO		1.019.068,33	1.019.068,33
103040039.2057.0000	PREVENCAO DE DST/HIV/ AIDS - MUNICIPIO - OP		1.019.068,33	1.019.068,33
103040039.2057.0001	PREVENCAO DE DST/HIV/ AIDS - MUNICIPIO - OP		1.019.068,33	1.019.068,33
103050000.0000.0000	VIGILANCIA EPIDEMIOLOGICA		7.050.967,97	7.050.967,97
103050034.0000.0000	VIGILANCIA A SAUDE		7.050.967,97	7.050.967,97
103050034.1422.0000	FORTALECIMENTO E MODERNIZACAO DA GESTAO DO SISTEMA M			
103050034.1422.0001	FORTALECIMENTO E MODERNIZACAO DA GESTAO DO SISTEMA			
103050034.1437.0000	REFORMA E AMPLIACAO DO CENTRO DE ZONOOSES - MUNICIPI			
103050034.1437.0001	REFORMA E AMPLIACAO DO CENTRO DE ZONOOSES - MUNICIP			
103050034.2045.0000	MANUTENCAO DA VIGILANCIA SANITARIA - MUNICIPIO		2.950.955,27	2.950.955,27
103050034.2045.0001	MANUTENCAO DA VIGILANCIA SANITARIA - MUNICIPIO		2.950.955,27	2.950.955,27
103050034.2046.0000	MANUTENCAO DO CENTRO DE ZONOOSES - MUNICIPIO		728.631,80	728.631,80
103050034.2046.0001	MANUTENCAO DA VIGILANCIA EPIDEMIOLOGICA - MUNICIPIO		49.316,80	49.316,80
103050034.2046.0002	MANUTENCAO DO CENTRO DE ZONOOSES - MUNICIPIO		679.315,00	679.315,00
103050034.2047.0000	MANUTENCAO DA VIGILANCIA AMBIENTAL EM SAUDE - MUNICI			
103050034.2047.0001	MANUTENCAO DA VIGILANCIA AMBIENTAL EM SAUDE - MUNIC			
103050034.2294.0000	PREVENCAO E CONTROLE DAS DOENCAS TRANSMISSIVEIS POR		3.371.380,90	3.371.380,90
103050034.2294.0001	PREVENCAO E CONTROLE DAS DOENCAS TRANSMISSIVEIS POR		3.371.380,90	3.371.380,90
280000000.0000.0000	ENCARGOS ESPECIAIS		6.777.437,71	6.777.437,71
288460000.0000.0000	OUTROS ENCARGOS ESPECIAIS		6.777.437,71	6.777.437,71
288460901.0000.0000	OPERACOES ESPECIAIS: CUMPRIMENTO DE SENT		1.282.713,56	1.282.713,56
288460901.0001.0000	CUMPRIMENTO DE SENTENCA JUDICIAL - MUNICIPIO		1.282.713,56	1.282.713,56
288460901.0001.0002	CUMPRIMENTO DE SENTENCA JUDICIAL - MUNICIPIO		162.191,94	162.191,94
288460901.0001.0009	CUMPRIMENTO DE SENTENCA JUDICIAL - MUNICIPIO		1.120.521,62	1.120.521,62
288460903.0000.0000	OPERACOES ESPECIAIS: CONTRIBUICAO PARA A		5.494.724,15	5.494.724,15
288460903.0003.0000	CONTRIBUICAO PARA FORMACAO DO PASEP - MUNICIPIO		5.494.724,15	5.494.724,15
288460903.0003.0003	CONTRIBUICAO PARA FORMACAO DO PASEP - MUNICIPIO		15.556,47	15.556,47
288460903.0003.0010	CONTRIBUICAO PARA FORMACAO DO PASEP - MUNICIPIO		5.479.167,68	5.479.167,68
T O T A L		34.303.725,84	1.367.120.029,88	1.401.423.755,72



SECRETARIA MUNICIPAL DE ASSISTÊNCIA SOCIAL

31000 – SECRETARIA MUNICIPAL DE ASSISTÊNCIA SOCIAL
Orçamento Seguridade

Exercício de 2010

A N E X O 2

31101 -SECRETARIA MUNICIPAL DE ASSISTENCIA SOCIAL		N A T U R E Z A D A D E S P E S A		
CODIGO	E S P E C I F I C A C A O	ELEMENTO	MODALIDADE	CATEGORIA/GRUPO
3.0.00.00	DESPESAS CORRENTES			4.061.285,98
3.1.00.00	PESSOAL E ENCARGOS SOCIAIS			3.009.626,73
3.1.90.00	APLICACOES DIRETAS		2.555.899,43	
3.1.90.09	SALARIO-FAMILIA	2.252,01		
3.1.90.11	VENCIMENTOS E VANTAGENS FIXAS - PE	1.961.707,78		
3.1.90.13	OBRIGACOES PATRONAIS	44.755,57		
3.1.90.16	OUTRAS DESPESAS VARIAVEIS - PESSOA			
3.1.90.34	OUTRAS DESPESAS DE PESSOAL DECORRE	364.655,33		
3.1.90.92	DESPESAS DE EXERCICIOS ANTERIORES	116.382,67		
3.1.90.96	RESSARCIMENTO DE DESPESAS DE PESSO	66.146,07		
3.1.91.00	APLICACOES DIRETAS DECORRENTES DE OPER		453.727,30	
3.1.91.13	OBRIGACOES PATRONAIS	453.401,06		
3.1.91.92	DESPESAS DE EXERCICIOS ANTERIORES	326,24		
3.3.00.00	OUTRAS DESPESAS CORRENTES			1.051.659,25
3.3.90.00	APLICACOES DIRETAS		1.051.659,25	
3.3.90.14	DIARIAS - CIVIL	2.400,00		
3.3.90.30	MATERIAL DE CONSUMO	39.393,30		
3.3.90.32	MATERIAL DE DISTRIBUICAO GRATUITA	3.100,00		
3.3.90.33	PASSAGENS E DESPESAS COM LOCOMOCAO	2.593,28		
3.3.90.36	OUTROS SERVICOS DE TERCEIROS - PF	216.017,17		
3.3.90.37	LOCACAO DE MAO-DE-OBRA	21.254,06		
3.3.90.39	OUTROS SERVICOS DE TERCEIROS - PJ	695.463,73		
3.3.90.46	AUXILIO-ALIMENTACAO	34.492,07		
3.3.90.47	OBRIGACOES TRIBUTARIAS CONTRIBUTIV			
3.3.90.92	DESPESAS DE EXERCICIOS ANTERIORES	36.945,64		
4.0.00.00	DESPESAS DE CAPITAL			
4.4.00.00	INVESTIMENTOS			
4.4.90.00	APLICACOES DIRETAS			
4.4.90.52	EQUIPAMENTOS E MATERIAL PERMANENTE			
T O T A L				4.061.285,98

31000 – SECRETARIA MUNICIPAL DE ASSISTÊNCIA SOCIAL
Orçamento Seguridade

Exercício de 2010

A N E X O 6

31101 -SECRETARIA MUNICIPAL DE ASSISTENCIA SOCIAL		P R O G R A M A D E T R A B A L H O		
CODIGO	E S P E C I F I C A C A O	PROJETO	ATIVIDADE	T O T A L
080000000.0000.0000	ASSISTENCIA SOCIAL		4.061.285,98	4.061.285,98
081220000.0000.0000	ADMINISTRACAO GERAL		4.061.285,98	4.061.285,98
081220016.0000.0000	GESTAO DA POLITICA DE ASSISTENCIA SOCIAL		3.930.035,35	3.930.035,35
081220016.2002.0000	MANUTENCAO DOS SERVICOS ADMINISTRATIVOS - MUNICIPIO		840.682,65	840.682,65
081220016.2002.0001	MANUTENCAO DOS SERVICOS ADMINISTRATIVOS - MUNICIPIO		840.682,65	840.682,65
081220016.2006.0000	RACIONALIZACAO E INFORMATIZACAO - MUNICIPIO		727,60	727,60
081220016.2006.0001	RACIONALIZACAO E INFORMATIZACAO - MUNICIPIO		727,60	727,60
081220016.2014.0000	REMUNERACAO DE PESSOAL ATIVO DO MUNICIPIO E ENCARGOS		3.009.626,73	3.009.626,73
081220016.2014.0001	REMUNERACAO DE PESSOAL ATIVO DO MUNICIPIO E ENCARGO		3.009.626,73	3.009.626,73
081220016.2032.0000	APOIO A CONFERENCIA MUNICIPAL DE ASSISTENCIA SOCIAL		21.254,06	21.254,06
081220016.2032.0001	MANUTENCAO DO FUNDO MUNICIPAL DE ASSISTENCIA SOCIAL		21.254,06	21.254,06
081220016.2032.0002	APOIO A CONFERENCIA MUNICIPAL DE ASSISTENCIA SOCIAL			
081220016.2225.0000	GERENCIAMENTO DO FMAS - MUNICIPIO		57.744,31	57.744,31
081220016.2225.0001	GERENCIAMENTO DO FMAS - MUNICIPIO		57.744,31	57.744,31
081220064.0000.0000	DESENVOLVIMENTO DA ASSISTENCIA SOCIAL		131.250,63	131.250,63
081220064.2095.0000	MANUTENCAO DO CONSELHO MUNICIPAL DE ASSISTENCIA SOCI		131.250,63	131.250,63
081220064.2095.0007	MANUTENCAO DO CONSELHO MUNICIPAL DE ASSISTENCIA SOC		131.250,63	131.250,63
T O T A L			4.061.285,98	4.061.285,98

31000 – SECRETARIA MUNICIPAL DE ASSISTÊNCIA SOCIAL
Orçamento Seguridade

Exercício de 2010

A N E X O 2

31901 – FUNDO MUNICIPAL DE ASSISTENCIA SOCIAL		N A T U R E Z A D A D E S P E S A		
CODIGO	E S P E C I F I C A C A O	ELEMENTO	MODALIDADE	CATEGORIA/GRUPO
3.0.00.00	DESPESAS CORRENTES			26.580.624,45
3.1.00.00	PESSOAL E ENCARGOS SOCIAIS			
3.1.90.00	APLICACOES DIRETAS			
3.1.90.04	CONTRATACAO POR TEMPO DETERMINADO			
3.1.90.34	OUTRAS DESPESAS DE PESSOAL DECORRE			
3.3.00.00	OUTRAS DESPESAS CORRENTES			26.580.624,45
3.3.50.00	TRANSF.A INSTITUI.PRIVADA S/FIM LUCRATIV		21.071.639,76	
3.3.50.41	CONTRIBUICOES	125.000,00		
3.3.50.43	SUBVENCOES SOCIAIS	20.946.639,76		
3.3.90.00	APLICACOES DIRETAS		5.508.984,69	
3.3.90.30	MATERIAL DE CONSUMO	144.503,93		
3.3.90.32	MATERIAL DE DISTRIBUICAO GRATUITA	738.304,52		
3.3.90.33	PASSAGENS E DESPESAS COM LOCOMOCAO			
3.3.90.35	SERVICOS DE CONSULTORIA			
3.3.90.36	OUTROS SERVICOS DE TERCEIROS - PF			
3.3.90.37	LOCACAO DE MAO-DE-OBRA	750.002,08		
3.3.90.39	OUTROS SERVICOS DE TERCEIROS - PJ	3.876.174,16		
3.3.90.92	DESPESAS DE EXERCICIOS ANTERIORES			
3.3.90.93	INDENIZACOES E RESTITUICOES			
4.0.00.00	DESPESAS DE CAPITAL			327.886,17
4.4.00.00	INVESTIMENTOS			327.886,17
4.4.90.00	APLICACOES DIRETAS		327.886,17	
4.4.90.51	OBRAS E INSTALACOES			
4.4.90.52	EQUIPAMENTOS E MATERIAL PERMANENTE	327.886,17		
4.4.90.93	INDENIZACOES E RESTITUICOES			
T O T A L				26.908.510,62

31000 – SECRETARIA MUNICIPAL DE ASSISTÊNCIA SOCIAL
Orçamento Seguridade

Exercício de 2010

A N E X O 6

31901 – FUNDO MUNICIPAL DE ASSISTENCIA SOCIAL		P R O G R A M A D E T R A B A L H O		
CODIGO	E S P E C I F I C A C A O	PROJETO	ATIVIDADE	T O T A L
080000000.0000.0000	ASSISTENCIA SOCIAL	3.624.732,01	23.283.778,61	26.908.510,62
082410000.0000.0000	ASSISTENCIA AO IDOSO		1.147.405,08	1.147.405,08
082410116.0000.0000	PROTECAO SOCIAL BASICA		761.602,08	761.602,08
082410116.2096.0000	APOIO A ENTIDADES DE ATENDIMENTO A PESSOA IDOSA - M			
082410116.2096.0004	APOIO A ENTIDADES DE ATENDIMENTO A PESSOA IDOSA - M			
082410116.2255.0000	PROGRAMA DE ATENCAO BASICA AO IDOSO - PABI - MUNICIP		761.602,08	761.602,08
082410116.2255.0001	PROGRAMA DE ATENCAO BASICA AO IDOSO - PABI - MUNICI		761.602,08	761.602,08
082410117.0000.0000	PROTECAO SOCIAL ESPECIAL		385.803,00	385.803,00
082410117.2096.0000	APOIO AO LAR TORRES DE MELO - EP		385.803,00	385.803,00
082410117.2096.0002	APOIO A ENTIDADES DE ATENDIMENTO A PESSOA IDOSA - M		385.803,00	385.803,00
082410117.2096.0003	APOIO AO LAR TORRES DE MELO - EP			
082410117.2096.0004	APOIO AO LAR TORRES DE MELO - EP			
082420000.0000.0000	ASSISTENCIA AO PORTADOR DE DEFICIENCIA		1.398.696,00	1.398.696,00
082420117.0000.0000	PROTECAO SOCIAL ESPECIAL		1.398.696,00	1.398.696,00
082420117.2099.0000	APOIO A ENTIDADES DE ATENDIMENTO A PESSOA PORTADORA		1.398.696,00	1.398.696,00
082420117.2099.0005	APOIO A ENTIDADES DE ATENDIMENTO A PESSOA PORTADORA		1.398.696,00	1.398.696,00
082430000.0000.0000	ASSISTENCIA A CRIANCA E AO ADOLESCENTE	1.132.108,76	3.972.589,03	5.104.697,79
082430116.0000.0000	PROTECAO SOCIAL BASICA	1.132.108,76		1.132.108,76
082430116.1442.0000	PRO-JOVEM ADOLESCENTE - MUNICIPIO - OP	1.132.108,76		1.132.108,76
082430116.1442.0001	PRO-JOVEM ADOLESCENTE - MUNICIPIO - OP	1.132.108,76		1.132.108,76
082430116.2097.0000	APOIO A ENTIDADES DE ATENDIMENTO A FAMILIA - MUNICIP			
082430116.2097.0006	APOIO A ENTIDADES DE ATENDIMENTO A FAMILIA - MUNICI			
082430117.0000.0000	PROTECAO SOCIAL ESPECIAL		3.972.589,03	3.972.589,03
082430117.2098.0000	APOIO A ENTIDADES DE ATENDIMENTO AS CRIANCAS E AOS A		2.656.549,71	2.656.549,71
082430117.2098.0001	PROGRAMA DE ERRADICACAO DO TRABALHO INFANTIL - MUNI		2.497.117,71	2.497.117,71
082430117.2098.0002	PROJETO SENTINELA - MUNICIPIO			
082430117.2098.0005	APOIO A ENTIDADES DE ATENDIMENTO AS CRIANCAS E AOS		159.432,00	159.432,00
082430117.2272.0000	ATENDIMENTO A CRIANCA, ADOLESCENTE E JOVEM EM SITUAC		1.316.039,32	1.316.039,32
082430117.2272.0001	ATENDIMENTO A CRIANCA, ADOLESCENTE E JOVEM EM SITUA		1.316.039,32	1.316.039,32
082440000.0000.0000	ASSISTENCIA COMUNITARIA	2.492.623,25	16.539.306,01	19.031.929,26
082440114.0000.0000	SISTEMA UNICO DE ASSISTENCIA SOCIAL - SU		6.649.851,83	6.649.851,83
082440114.1088.0000	ESTUDOS E PESQUISAS SOCIAIS - MUNICIPIO			
082440114.1088.0001	ESTUDOS E PESQUISAS SOCIAIS - MUNICIPIO			
082440114.2014.0000	REMUNERACAO DE PESSOAL ATIVO DO MUNICIPIO E ENCARGOS			
082440114.2014.0001	REMUNERACAO DE PESSOAL ATIVO DO MUNICIPIO E ENCARGO			
082440114.2147.0000	CADASTRO UNICO - MUNICIPIO		6.649.851,83	6.649.851,83
082440114.2147.0001	CADASTRO UNICO - MUNICIPIO		6.649.851,83	6.649.851,83
082440114.2228.0000	INFORMACAO, MONITORAMENTO E AVALIACAO DAS ACOES DA P			
082440114.2228.0001	INFORMACAO, MONITORAMENTO E AVALIACAO DAS ACOES DA			
082440116.0000.0000	PROTECAO SOCIAL BASICA	2.138.236,02	7.267.800,49	9.406.036,51
082440116.1407.0000	APOIO A ASSOCIACAO PETERPAN - MUNICIPIO - EP	2.060.180,02		2.060.180,02
082440116.1407.0001	APOIO A REDE SOCIO - ASSISTENCIAL - MUNICIPIO			
082440116.1407.0002	APOIO A ENTIDADES SOCIO-ASSISTENCIAIS - MUNICIPIO	1.055.202,53		1.055.202,53
082440116.1407.0003	APOIO A ASSOCIACAO CORACAO DE MARIA - MUNICIPIO - E	25.000,00		25.000,00
082440116.1407.0004	APOIO A ASSOCIACAO BENEFICIENTE VIDA NOVA - MUNICIPI	100.000,00		100.000,00

31000 – SECRETARIA MUNICIPAL DE ASSISTÊNCIA SOCIAL
Orçamento Seguridade

Exercício de 2010

A N E X O 6

31901 – FUNDO MUNICIPAL DE ASSISTENCIA SOCIAL		P R O G R A M A D E T R A B A L H O		
CODIGO	E S P E C I F I C A C A O	PROJETO	ATIVIDADE	T O T A L
082440116.1407.0005	APOIO A ASSOCIACAO COMUNITARIA SANTA LUZIA - MUNICI			
082440116.1407.0006	APOIO A ALIANCA COMUNITARIA DO PARQUE SANTA CECILIA			
082440116.1407.0007	SANTA CASA DE MISERICORDIA - EP			
082440116.1407.0008	FUNDACAO PROJETO DIFERENTE - EP	37.895,00		37.895,00
082440116.1407.0009	ASSOCIACAO CEARENSE DE PORTADORES DE HEPATITE C - E			
082440116.1407.0010	CASA DO MENINO JESUS - EP			
082440116.1407.0011	ASSOCIACAO DOS OSTOMIZADOS DO ESTADO DO CEARA - EP	14.500,00		14.500,00
082440116.1407.0012	CAIXA DE ASSISTENCIA AOS MORADORES E EMPRESARIOS DA	23.333,20		23.333,20
082440116.1407.0013	ASSOCIACAO CRISTA BENEFICENTE E CULTURAL - CIMA - E	20.000,00		20.000,00
082440116.1407.0014	RECANTO PSICOPEDAGOGICO DA ALDEOTA - EP	36.000,00		36.000,00
082440116.1407.0015	ASSOCIACAO CEARENSE DAS MASTECTOMIZADAS - EP			
082440116.1407.0016	ASSOCIACAO BENEFICENTE DE VALORIZACAO A VIDA - EP	31.250,00		31.250,00
082440116.1407.0017	ASSOCIACAO COMUNITARIA DOS MORADORES DO BAIRRO PAU	13.333,32		13.333,32
082440116.1407.0018	GRUPO NOVA VIDA BENEFICENTE E COMUNITARIO - EP			
082440116.1407.0019	ASSOCIACAO FILADELFIA PAO E PALAVRA - EP			
082440116.1407.0020	ARTESANATO VOCACIONAL ESCOLA - EP			
082440116.1407.0021	SOLIDARIEDADE, OPEROSIDADE E LIBERDADE - EP			
082440116.1407.0022	ASSOCIACAO DE SOLIDARIEDADE AOS MENINOS E MENINAS D			
082440116.1407.0023	GRUPO BAILARINOS DE CRISTO AMOR E DOACAO - EP			
082440116.1407.0024	CONSELHO NOVA VIDA - CONVIDA - EP			
082440116.1407.0025	INSTITUTO PALMAS DE DESENVOLVIMENTO E SOCIOECONOMIA			
082440116.1407.0026	INSTITUTO ALDY MENTOR - EP			
082440116.1407.0027	APOIO AO LAR TORRES DE MELO - MUNICIPIO - EP			
082440116.1407.0028	APOIO A EDISCA - MUNICIPIO - EP			
082440116.1407.0029	APOIO A CASA DO ESTUDANTE - MUNICIPIO - EP			
082440116.1407.0030	APOIO A CASA DO MENINO JESUS - MUNICIPIO - EP			
082440116.1407.0031	APOIO AO INSTITUTO PETER PAN - MUNICIPIO - EP			
082440116.1407.0032	APOIO AO IPREDE - MUNICIPIO - EP			
082440116.1407.0033	APOIO AO DESAFIO JOVEM - MUNICIPIO - EP	13.737,12		13.737,12
082440116.1407.0034	APOIO A APAE - MUNICIPIO - EP			
082440116.1407.0035	APOIO AO INSTITUTO PESTALOZZI - MUNICIPIO - EP			
082440116.1407.0036	APOIO A CASA VIDA DO INSTITUTO DO CANCER - MUNICIPI			
082440116.1407.0037	ASSOCIACAO PEQUENO MUNDO - EP			
082440116.1407.0038	CENTRO JUVENIL DOM BOSCO - EP	30.000,00		30.000,00
082440116.1407.0039	CENTRO COMUNITARIO CRISTO REDENTOR - EP			
082440116.1407.0040	ASSOCIACAO CULTURAL ARTVIDA - EP			
082440116.1407.0041	COMISSAO BRASILEIRA DE JUSTICA E PAZ- SECAO CEARA -			
082440116.1407.0042	MOVIMENTO DE SAUDE MENTAL DO BOM JARDIM - EP			
082440116.1407.0043	APOIO AO CENTRO DE DEFESA E PROMOCAO DOS DIREITOS H			
082440116.1407.0044	APOIO A ASSOCIACAO SOCIO AMBIENTAL PARQUE DO COCO -			
082440116.1407.0045	APOIO AO CENTRO SOCIAL BETESDA - MUNICIPIO - EP			
082440116.1407.0046	APOIO A ASSOCIACAO CEARENSE DE INCLUSAO E ASSISTENC			
082440116.1407.0047	APOIO A ASSOCIACAO SHALON DE PROMOCAO HUMANA - MUNI			
082440116.1407.0048	APOIO AO LAR TORRES DE MELO - EP			
082440116.1407.0049	APOIO A ASSOCIACAO DE STO. ANTONIO - CASA DA VOVO	44.400,00		44.400,00

31000 – SECRETARIA MUNICIPAL DE ASSISTÊNCIA SOCIAL
Orçamento Seguridade

Exercício de 2010

A N E X O 6

31901 --FUNDO MUNICIPAL DE ASSISTENCIA SOCIAL		P R O G R A M A D E T R A B A L H O		
CODIGO	E S P E C I F I C A C A O	PROJETO	ATIVIDADE	T O T A L
082440116.1407.0050	APOIO A ASSOCIACAO FILANTROPICA EVANGELICA - EP			
082440116.1407.0051	APOIO A ASSOCIACAO ASSISTENCIAL EVANGELICA DA ASSEM	26.462,00		26.462,00
082440116.1407.0052	APOIO A ASSOCIACAO COMUNITARIA JARDIM GUANABARA - E			
082440116.1407.0053	APOIO AO CONDOMINIO ESPIRITUAL UIRAPURU - CEU / CAS			
082440116.1407.0054	APOIO AO CONSELHO FORTALEZA OESTE, NO BAIRRO QUITIN			
082440116.1407.0055	APOIO A CASA DA ESPERANCA - MUNICIPIO - EP			
082440116.1407.0056	APOIO AO LAR TORRES DE MELO - EP			
082440116.1407.0057	APOIO AO CONSELHO COMUNITARIO NOVA JERUSALEM, NO BA			
082440116.1407.0058	APOIO A ASSOCIACAO UNIDOS DO CONJUTNO CEARA E AREAS			
082440116.1407.0059	APOIO A SOCIEDADE DA REDENCAO NA BARRA DO CEARA - E			
082440116.1407.0060	APOIO A FRATERNIDADE DE ALIANCA TOCA DE ASSIS - EP			
082440116.1407.0061	APOIO AO CONSELHO DO PAPOCO - EP			
082440116.1407.0062	APOIO A CASA DE APOIO SOL NASCENTE - EP			
082440116.1407.0063	APOIO AO MOVIMENTO EM DEFESA DA VIDA DOS MORADORES			
082440116.1407.0064	APOIO A ASSOCIACAO SHALOM DE PROMOCAO HUMANA - EP	30.000,00		30.000,00
082440116.1407.0065	APOIO A FEDERACAO DE ENTIDADES DE BAIROS E FAVELAS			
082440116.1407.0066	APOIO A ASSOCIACAO SHALOM DE PROMOCAO HUMANA - EP			
082440116.1407.0067	IPREDE - EP	99.999,99		99.999,99
082440116.1407.0068	APOIO A ASSOCIACAO CENTRO DE PROMOCAO DA VIDA DOM H			
082440116.1407.0069	CENTRO DE DEFESA DE DIREITOS HUMANOS DA ARQUIDIOCES			
082440116.1407.0070	APOIO A ASSOCIACAO DAS PROSTITUTAS DO ESTADO DO CEA			
082440116.1407.0071	APOIO A ASSOCIACAO COMUNITARIA DO BAIRRO ELLERY E M	12.744,00		12.744,00
082440116.1407.0072	APOIO A ASSOCIACAO COMUNITARIA DO PARQUE JERUSALEM			
082440116.1407.0073	ASSOCIACAO CASA SOL NASCENTE - EP			
082440116.1407.0074	CENTRO DE DEFESA DE DIREITOS HUMANOS DA AQUIDIOCESE	33.333,33		33.333,33
082440116.1407.0075	APOIO AO DISPENSARIO DOS POBRES DO SAGRADO CORACAO			
082440116.1407.0076	ASSOCIACAO CASA SOL NASCENTE - EP			
082440116.1407.0077	ASSOCIACAO MADRE PAULINA - EP			
082440116.1407.0078	APOIO AO CONSELHO DO BAIRRO MORRO DO OURO - EP			
082440116.1407.0079	APOIO A ASSOCIACAO ASSISTENCIAL EVANGELICA DA ASSEM			
082440116.1407.0080	APOIO AO CENTRO DE CONVIVENCIA MAO AMIGA - EP	112.500,00		112.500,00
082440116.1407.0081	APOIO AO INSTITUTO AMIGO DA CRIANCA E DO ADOLESCENT			
082440116.1407.0082	APOIO A ASSOCIACAO A. AOS MENORES ABANDONADOS - MUN			
082440116.1407.0083	APOIO A FUNDACAO EDUCACIONAL ANDRE LUIS - EP			
082440116.1407.0084	APOIO A ASSOCIACAO CATOLICA DE EVANGELIZACAO UNIDOS			
082440116.1407.0085	APOIO A ASSOCIACAO BENEFICENTE DO CONJ. PLANALTO PI			
082440116.1407.0086	MOVIMENTO INTEGRADO DE SAUDE MENTAL COMUNITATIA - E			
082440116.1407.0087	APOIO A ASSOCIACAO BEM DOS MORADORES DO BAIRRO JOAO			
082440116.1407.0088	APOIO A ASSOCIACAO COMUNITARIA DE BENEFICIOS AOS AM			
082440116.1407.0089	CASA IRMA DELIS COELHO - EP			
082440116.1407.0090	APOIO A ASSOCIACAO DO PANAMERICANO E ADJACENCIAS -			
082440116.1407.0091	APOIO A ASSOCIACAO COMUNITARIA ODILON PINTO - MUNIC			
082440116.1407.0092	APOIO A APF - ASSOCIACAO DE PROTECAO E AMPARO FAMIL			
082440116.1407.0093	APOIO A ASSOCIACAO BENEFICENTE JOAO CAVALCANTE NETO	36.000,00		36.000,00
082440116.1407.0094	APOIO AO CONSELHO COMUNITARIO DO ALTO JERUSALEM - M			

31000 – SECRETARIA MUNICIPAL DE ASSISTÊNCIA SOCIAL
Orçamento Seguridade

Exercício de 2010

A N E X O 6

31901 --FUNDO MUNICIPAL DE ASSISTENCIA SOCIAL		P R O G R A M A D E T R A B A L H O		
CODIGO	E S P E C I F I C A C A O	PROJETO	ATIVIDADE	T O T A L
082440116.1407.0095	APOIO A COMUNIDADE PLANALTO DAS DUNAS DA CIMPELCO -			
082440116.1407.0096	APOIO A ONG RESGATE A VIDA - EP	25.000,00		25.000,00
082440116.1407.0097	APOIO A ASSOCIACAO DOS MORADORES DE AUTRAN NUNES -			
082440116.1407.0098	APOIO A TRADICAO DO MEU SERTA0 - EP			
082440116.1407.0099	APOIO AO CENTRO DE DEFESA DA ARQUIDIOCESSE DE FORTAL			
082440116.1407.0100	APOIO A CASA DE APOIO SOL NASCENTE - EP			
082440116.1407.0101	APOIO A ASSOCIACAO PETER PAN - EP			
082440116.1407.0102	APOIO AO INSTITUTO BENEFICENTE DA GRANDE FORTALEZA			
082440116.1407.0103	APOIO AO IPREDE - MUNICIPIO - EP			
082440116.1407.0104	APOIO A CASA DO MENINO JESUS - MUNICIPIO - EP			
082440116.1407.0105	APOIO AO PROJETO SOCIAL JOSE HERRIQUE - MUNICIPIO -			
082440116.1407.0106	APOIO AO PROJETO VILAMAR SERVILUZ - MUNICIPIO - EP			
082440116.1407.0107	APOIO AO CONSELHO PRO-MELHORAMENTO DO PARQUE SANTA	9.936,00		9.936,00
082440116.1407.0108	APOIO CENTRO ESPIRITA FE, ESPERANCA E CARIDADE - MU			
082440116.1407.0109	APOIO A ASSOCIACAO DOS MORADORES DO BAIRRO CRISTO R			
082440116.1407.0110	APOIO A COMUNIDADE PORTA DA ESPERANCA PADRE ANDRADE			
082440116.1407.0111	APOIO A ASSOCIACAO DOS MORADORES DO PARQUE PRESIDEN			
082440116.1407.0112	APOIO AO DESAFIO JOVEM DO CEARA - EP			
082440116.1407.0113	APOIO AO LEAO DE JUDA - EP			
082440116.1407.0114	APOIO A ASSOCIACAO DE ASSISTENCIA AOS MENORES ABAND	25.714,28		25.714,28
082440116.1407.0115	APOIO A FUNDACAO PIRATA MARINHEIROS - EP			
082440116.1407.0116	APOIO A ASSOCIACAO CEARENSE DOS TRABALHADORES DE RE			
082440116.1407.0117	APOIO A ENTIDADE PROJETO ENXAME - MUNICIPIO - EP			
082440116.1407.0118	APOIO A ASSOCIACAO DE INTEGRACAO DOS DEFICIENTES -			
082440116.1407.0119	APOIO AO GRUPO ESPIRITA CASA DA SOPA - MUNICIPIO -			
082440116.1407.0120	APOIO AO CENTRO DE DEFESA E PROMOCAO DOS DIREITOS H			
082440116.1407.0121	APOIO A ASSOCIACAO SERVICO VOLUNTARIO AOS IRMAOS DE			
082440116.1407.0122	APOIO AO CENTRO DE APOIO A MAES DE PESSOAS COM DEFI			
082440116.1407.0123	APOIO AO DISPENSARIO DOS POBRES DO SAGRADO CORACAO			
082440116.1407.0124	APOIO A ASSOCIACAO JESUS E MARIA - MUNICIPIO - EP			
082440116.1407.0125	NOS SOMOS FAMILIA - MUNICIPIO - EP			
082440116.1407.0126	APOIO A CASA DO ESTUDANTE DO CEARA - MUNICIPIO - EP			
082440116.1407.0127	APOIO A ASSOCIACAO DOS MORADORES DO CONJ. HAB. VILA			
082440116.1407.0128	APOIO AO CONSELHO COMUNITARIO DO PARQUE SAO JOSE -	13.280,00		13.280,00
082440116.1407.0130	APOIO AO CENTRO DE CAPAC. E ASSES. DA MULHER-ELO FE			
082440116.1407.0131	APOIO AO GRUPO BAILARINOS DE CRISTO AMOR E DOACAO -	39.824,00		39.824,00
082440116.1407.0132	APOIO A ORG. DE PROMOCAO E DEFESA DOS DIREITOS DA C	29.868,00		29.868,00
082440116.1407.0133	APOIO A ASSOCIACAO DOS MORADORES BENEFICENTE DO BAI			
082440116.1407.0134	APOIO A ASSOCIACAO DOS IDOSOS DO MUCURIBE OSCAR VER	36.000,00		36.000,00
082440116.1407.0135	APOIO A ASSOCIACAO BENEFICENTE IDEAL - MUNICIPIO -	24.999,25		24.999,25
082440116.1407.0136	APOIO A ASSOCIACAO BENEFICENTE N. S. DA CONCEICAO -			
082440116.1407.0137	APOIO AO CENTRO SOCIAL DE ASSISTENCIA A CRIANCA E A	30.000,00		30.000,00
082440116.1407.0138	APOIO A ASSOCIACAO DOS CONSAGRADOS AO CORACAO DE JE			
082440116.1407.0139	APOIO AO NUCLEO DE APOIO SOCIO EDUCATIVO - NASE - M			
082440116.1407.0140	APOIO AO INSTITUTO EDUCAR PARA A VIDA - MUNICIPIO -			

31000 – SECRETARIA MUNICIPAL DE ASSISTÊNCIA SOCIAL
Orçamento Seguridade

Exercício de 2010

A N E X O 6

31901 --FUNDO MUNICIPAL DE ASSISTENCIA SOCIAL		P R O G R A M A D E T R A B A L H O		
CODIGO	E S P E C I F I C A C A O	PROJETO	ATIVIDADE	T O T A L
082440116.1407.0141	APOIO AO CONSELHO INTEGRACAO DO BOM JARDIM - MUNICI			
082440116.1407.0142	APOIO AO CENTRO CEARA VOLUNTARIO - EP	29.868,00		29.868,00
082440116.1407.0143	APOIO A ASSOCIACAO DOS MORADORES DO BAIRRO AGUA FRI			
082440116.1407.0144	APOIO A ESCOLA DE TRABALHO OFICINA DO SENHOR - FACE			
082440116.1407.0145	APOIO AO CENTRO SOCIAL JESUS DE NAZARE - MUNICIPIO			
082440116.1407.0146	APOIO A UNIAO BENEFICENTE DOS MORADORES DA GRANJA P			
082440116.1407.0147	INSTITUTO HOMEM TERRA DE EDUCACAO, MEIO AMBIENTE E			
082440116.1407.0148	APOIO AO LAR TORRE DE MELO - EP			
082440116.1407.0149	APOIO A ASSOCIACAO PETERPAN - MUNICIPIO - EP			
082440116.1441.0000	INCLUSAO PRODUTIVA - MUNICIPIO	78.056,00		78.056,00
082440116.1441.0001	INCLUSAO PRODUTIVA - MUNICIPIO	78.056,00		78.056,00
082440116.2094.0000	CONCESSAO DE BENEFICIOS EVENTUAIS - MUNICIPIO		645.528,92	645.528,92
082440116.2094.0001	CONCESSAO DE BENEFICIOS EVENTUAIS - MUNICIPIO		645.528,92	645.528,92
082440116.2096.0000	APOIO A ASSOCIACAO DE STO. ANTONIO -CASA DA VOVO MA		27.400,00	27.400,00
082440116.2096.0005	LAR TORRES DE MELO - EP			
082440116.2096.0006	APOIO A ASSOCIACAO DE STO. ANTONIO -CASA DA VOVO M		27.400,00	27.400,00
082440116.2237.0000	CENTRO DE REFERENCIA DA ASSISTENCIA SOCIAL - CRAS/PA		6.529.121,57	6.529.121,57
082440116.2237.0001	CENTRO DE REFERENCIA DA ASSISTENCIA SOCIAL - CRAS/P		6.529.121,57	6.529.121,57
082440116.2238.0000	BOLSA FAMILIA - MUNICIPIO		65.750,00	65.750,00
082440116.2238.0001	BOLSA FAMILIA - MUNICIPIO		65.750,00	65.750,00
082440116.2246.0000	PROGRAMA DE BENEFICIO DE PRESTACAO CONTINUADA - BPC			
082440116.2246.0001	PROGRAMA DE BENEFICIO DE PRESTACAO CONTINUADA - BPC			
082440116.2256.0000	IMPLANTACAO DE UNIDADES DE ASSISTENCIA SOCIAL - PSB			
082440116.2256.0001	IMPLANTACAO DE UNIDADES DE ASSISTENCIA SOCIAL - PSB			
082440117.0000.0000	PROTECAO SOCIAL ESPECIAL	354.387,23	2.621.653,69	2.976.040,92
082440117.1407.0000	APOIO A ENTIDADES SOCIO-ASSISTENCIAIS - MUNICIPIO	112.532,00		112.532,00
082440117.1407.0003	APOIO A REDE SOCIO - ASSISTENCIAL - MUNICIPIO			
082440117.1407.0004	APOIO A ENTIDADES SOCIO-ASSISTENCIAIS - MUNICIPIO	112.532,00		112.532,00
082440117.1441.0000	INCLUSAO PRODUTIVA - MUNICIPIO	4.680,00		4.680,00
082440117.1441.0001	INCLUSAO PRODUTIVA - MUNICIPIO	4.680,00		4.680,00
082440117.1468.0000	IMPLANTACAO DE UNIDADES DE ASSISTENCIA SOCIAL - PSE	237.175,23		237.175,23
082440117.1468.0001	IMPLANTACAO DE UNIDADES DE ASSISTENCIA SOCIAL - PSE	237.175,23		237.175,23
082440117.1513.0000	IMPLANTACAO DE ALBERGUE NOTURNO PARA POPULACAO DE RU			
082440117.1513.0001	IMPLANTACAO DE ALBERGUE NOTURNO PARA POPULACAO DE R			
082440117.2245.0000	ESPACO DE ACOLHIMENTO NOTURNO PARA POPULACAO EM SITU		633.126,36	633.126,36
082440117.2245.0002	CENTRO DE ATENDIMENTO A POPULACAO EM SITUACAO DE RU		321.995,28	321.995,28
082440117.2245.0003	ESPACO DE ACOLHIMENTO NOTURNO PARA POPULACAO EM SIT		311.131,08	311.131,08
082440117.2257.0000	CASA-ABRIGO PARA MULHER VITIMA DE VIOLENCIA - MUNICI		11.195,04	11.195,04
082440117.2257.0001	CASA-ABRIGO PARA MULHER VITIMA DE VIOLENCIA - MUNIC		11.195,04	11.195,04
082440117.2270.0000	CENTRO DE REFERENCIA ESPECIALIZADO DA ASSISTENCIA SO		1.977.332,29	1.977.332,29
082440117.2270.0001	CENTRO DE REFERENCIA ESPECIALIZADO DA ASSISTENCIA S		1.977.332,29	1.977.332,29
083060000.0000.0000	ALIMENTACAO E NUTRICAO			
083060116.0000.0000	PROTECAO SOCIAL BASICA			
083060116.2235.0000	PROMOCAO DA SEGURANCA ALIMENTAR E NUTRICIONAL - MUNI			
083060116.2235.0001	PROMOCAO DA SEGURANCA ALIMENTAR E NUTRICIONAL - MUN			

31000 – SECRETARIA MUNICIPAL DE ASSISTÊNCIA SOCIAL
Orçamento Seguridade

Exercício de 2010

A N E X O 6

31901 -FUNDO MUNICIPAL DE ASSISTENCIA SOCIAL				
P R O G R A M A D E T R A B A L H O				
CODIGO	E S P E C I F I C A C A O	PROJETO	ATIVIDADE	T O T A L

084220000.0000.0000	DIREITOS INDIVIDUAIS, COLETIVOS E DIFUSO		225.782,49	225.782,49
084220117.0000.0000	PROTECAO SOCIAL ESPECIAL		225.782,49	225.782,49
084220117.2232.0000	CENTRO DE REFERENCIA E ATENDIMENTO A MULHER EM SITUA		225.782,49	225.782,49
084220117.2232.0001	CENTRO DE REFERENCIA E ATENDIMENTO A MULHER EM SITU		225.782,49	225.782,49

	T O T A L	3.624.732,01	23.283.778,61	26.908.510,62

31000 – SECRETARIA MUNICIPAL DE ASSISTÊNCIA SOCIAL
Orçamento Seguridade

Exercício de 2010

A N E X O 2

CONSOLIDACAO DAS DESPESAS POR ORGAO		N A T U R E Z A D A D E S P E S A		
CODIGO	E S P E C I F I C A C A O	ELEMENTO	MODALIDADE	CATEGORIA/GRUPO
3.0.00.00	DESPESAS CORRENTES			30.641.910,43
3.1.00.00	PESSOAL E ENCARGOS SOCIAIS			3.009.626,73
3.1.90.00	APLICACOES DIRETAS		2.555.899,43	
3.1.90.04	CONTRATACAO POR TEMPO DETERMINADO			
3.1.90.09	SALARIO-FAMILIA	2.252,01		
3.1.90.11	VENCIMENTOS E VANTAGENS FIXAS - PE	1.961.707,78		
3.1.90.13	OBRIGACOES PATRONAIS	44.755,57		
3.1.90.16	OUTRAS DESPESAS VARIAVEIS - PESSOA			
3.1.90.34	OUTRAS DESPESAS DE PESSOAL DECORRE	364.655,33		
3.1.90.92	DESPESAS DE EXERCICIOS ANTERIORES	116.382,67		
3.1.90.96	RESSARCIMENTO DE DESPESAS DE PESSO	66.146,07		
3.1.91.00	APLICACOES DIRETAS DECORRENTES DE OPER		453.727,30	
3.1.91.13	OBRIGACOES PATRONAIS	453.401,06		
3.1.91.92	DESPESAS DE EXERCICIOS ANTERIORES	326,24		
3.3.00.00	OUTRAS DESPESAS CORRENTES			27.632.283,70
3.3.50.00	TRANSF.A INSTITUL.PRIVADA S/FIM LUCRATIV		21.071.639,76	
3.3.50.41	CONTRIBUICOES	125.000,00		
3.3.50.43	SUBVENCOES SOCIAIS	20.946.639,76		
3.3.90.00	APLICACOES DIRETAS		6.560.643,94	
3.3.90.14	DIARIAS - CIVIL	2.400,00		
3.3.90.30	MATERIAL DE CONSUMO	183.897,23		
3.3.90.32	MATERIAL DE DISTRIBUICAO GRATUITA	741.404,52		
3.3.90.33	PASSAGENS E DESPESAS COM LOCOMOCAO	2.593,28		
3.3.90.35	SERVICOS DE CONSULTORIA			
3.3.90.36	OUTROS SERVICOS DE TERCEIROS - PF	216.017,17		
3.3.90.37	LOCACAO DE MAO-DE-OBRA	771.256,14		
3.3.90.39	OUTROS SERVICOS DE TERCEIROS - PJ	4.571.637,89		
3.3.90.46	AUXILIO-ALIMENTACAO	34.492,07		
3.3.90.47	OBRIGACOES TRIBUTARIAS CONTRIBUTIV			
3.3.90.92	DESPESAS DE EXERCICIOS ANTERIORES	36.945,64		
3.3.90.93	INDENIZACOES E RESTITUICOES			
4.0.00.00	DESPESAS DE CAPITAL			327.886,17
4.4.00.00	INVESTIMENTOS			327.886,17
4.4.90.00	APLICACOES DIRETAS		327.886,17	
4.4.90.51	OBRAS E INSTALACOES			
4.4.90.52	EQUIPAMENTOS E MATERIAL PERMANENTE	327.886,17		
4.4.90.93	INDENIZACOES E RESTITUICOES			
T O T A L				30.969.796,60

31000 – SECRETARIA MUNICIPAL DE ASSISTÊNCIA SOCIAL
Orçamento Seguridade

Exercício de 2010

A N E X O 7

CONSOLIDACAO DAS DESPESAS POR ORGAO		P R O G R A M A D E T R A B A L H O		
CODIGO	E S P E C I F I C A C A O	PROJETO	ATIVIDADE	T O T A L
080000000.0000.0000	ASSISTENCIA SOCIAL	3.624.732,01	27.345.064,59	30.969.796,60
081220000.0000.0000	ADMINISTRACAO GERAL		4.061.285,98	4.061.285,98
081220016.0000.0000	GESTAO DA POLITICA DE ASSISTENCIA SOCIAL		3.930.035,35	3.930.035,35
081220016.2002.0000	MANUTENCAO DOS SERVICOS ADMINISTRATIVOS - MUNICIPIO		840.682,65	840.682,65
081220016.2002.0001	MANUTENCAO DOS SERVICOS ADMINISTRATIVOS - MUNICIPIO		840.682,65	840.682,65
081220016.2006.0000	RACIONALIZACAO E INFORMATIZACAO - MUNICIPIO		727,60	727,60
081220016.2006.0001	RACIONALIZACAO E INFORMATIZACAO - MUNICIPIO		727,60	727,60
081220016.2014.0000	REMUNERACAO DE PESSOAL ATIVO DO MUNICIPIO E ENCARGOS		3.009.626,73	3.009.626,73
081220016.2014.0001	REMUNERACAO DE PESSOAL ATIVO DO MUNICIPIO E ENCARGO		3.009.626,73	3.009.626,73
081220016.2032.0000	APOIO A CONFERENCIA MUNICIPAL DE ASSISTENCIA SOCIAL		21.254,06	21.254,06
081220016.2032.0001	MANUTENCAO DO FUNDO MUNICIPAL DE ASSISTENCIA SOCIAL		21.254,06	21.254,06
081220016.2032.0002	APOIO A CONFERENCIA MUNICIPAL DE ASSISTENCIA SOCIAL			
081220016.2225.0000	GERENCIAMENTO DO FMAS - MUNICIPIO		57.744,31	57.744,31
081220016.2225.0001	GERENCIAMENTO DO FMAS - MUNICIPIO		57.744,31	57.744,31
081220064.0000.0000	DESENVOLVIMENTO DA ASSISTENCIA SOCIAL		131.250,63	131.250,63
081220064.2095.0000	MANUTENCAO DO CONSELHO MUNICIPAL DE ASSISTENCIA SOCI		131.250,63	131.250,63
081220064.2095.0007	MANUTENCAO DO CONSELHO MUNICIPAL DE ASSISTENCIA SOC		131.250,63	131.250,63
082410000.0000.0000	ASSISTENCIA AO IDOSO		1.147.405,08	1.147.405,08
082410116.0000.0000	PROTECAO SOCIAL BASICA		761.602,08	761.602,08
082410116.2096.0000	APOIO A ENTIDADES DE ATENDIMENTO A PESSOA IDOSA - MU			
082410116.2096.0004	APOIO A ENTIDADES DE ATENDIMENTO A PESSOA IDOSA - M			
082410116.2255.0000	PROGRAMA DE ATENCAO BASICA AO IDOSO - PABI - MUNICIPIO		761.602,08	761.602,08
082410116.2255.0001	PROGRAMA DE ATENCAO BASICA AO IDOSO - PABI - MUNICIPIO		761.602,08	761.602,08
082410117.0000.0000	PROTECAO SOCIAL ESPECIAL		385.803,00	385.803,00
082410117.2096.0000	APOIO AO LAR TORRES DE MELO - EP		385.803,00	385.803,00
082410117.2096.0002	APOIO A ENTIDADES DE ATENDIMENTO A PESSOA IDOSA - M		385.803,00	385.803,00
082410117.2096.0003	APOIO AO LAR TORRES DE MELO - EP			
082410117.2096.0004	APOIO AO LAR TORRES DE MELO - EP			
082420000.0000.0000	ASSISTENCIA AO PORTADOR DE DEFICIENCIA		1.398.696,00	1.398.696,00
082420117.0000.0000	PROTECAO SOCIAL ESPECIAL		1.398.696,00	1.398.696,00
082420117.2099.0000	APOIO A ENTIDADES DE ATENDIMENTO A PESSOA PORTADORA		1.398.696,00	1.398.696,00
082420117.2099.0005	APOIO A ENTIDADES DE ATENDIMENTO A PESSOA PORTADORA		1.398.696,00	1.398.696,00
082430000.0000.0000	ASSISTENCIA A CRIANCA E AO ADOLESCENTE	1.132.108,76	3.972.589,03	5.104.697,79
082430116.0000.0000	PROTECAO SOCIAL BASICA	1.132.108,76		1.132.108,76
082430116.1442.0000	PRO-JOVEM ADOLESCENTE - MUNICIPIO - OP	1.132.108,76		1.132.108,76
082430116.1442.0001	PRO-JOVEM ADOLESCENTE - MUNICIPIO - OP	1.132.108,76		1.132.108,76
082430116.2097.0000	APOIO A ENTIDADES DE ATENDIMENTO A FAMILIA - MUNICIPIO			
082430116.2097.0006	APOIO A ENTIDADES DE ATENDIMENTO A FAMILIA - MUNICIPIO			
082430117.0000.0000	PROTECAO SOCIAL ESPECIAL		3.972.589,03	3.972.589,03
082430117.2098.0000	APOIO A ENTIDADES DE ATENDIMENTO AS CRIANCAS E AOS A		2.656.549,71	2.656.549,71
082430117.2098.0001	PROGRAMA DE ERRADICACAO DO TRABALHO INFANTIL - MUNICIPIO		2.497.117,71	2.497.117,71
082430117.2098.0002	PROJETO SENTINELA - MUNICIPIO			
082430117.2098.0005	APOIO A ENTIDADES DE ATENDIMENTO AS CRIANCAS E AOS		159.432,00	159.432,00
082430117.2272.0000	ATENDIMENTO A CRIANCA, ADOLESCENTE E JOVEM EM SITUAC		1.316.039,32	1.316.039,32
082430117.2272.0001	ATENDIMENTO A CRIANCA, ADOLESCENTE E JOVEM EM SITUAC		1.316.039,32	1.316.039,32

31000 – SECRETARIA MUNICIPAL DE ASSISTÊNCIA SOCIAL
Orçamento Seguridade

Exercício de 2010

A N E X O 7

CONSOLIDACAO DAS DESPESAS POR ORGAO		P R O G R A M A D E T R A B A L H O		
CODIGO	E S P E C I F I C A C A O	PROJETO	ATIVIDADE	T O T A L
082440000.0000.0000	ASSISTENCIA COMUNITARIA	2.492.623,25	16.539.306,01	19.031.929,26
082440114.0000.0000	SISTEMA UNICO DE ASSISTENCIA SOCIAL - SU		6.649.851,83	6.649.851,83
082440114.1088.0000	ESTUDOS E PESQUISAS SOCIAIS - MUNICIPIO			
082440114.1088.0001	ESTUDOS E PESQUISAS SOCIAIS - MUNICIPIO			
082440114.2014.0000	REMUNERACAO DE PESSOAL ATIVO DO MUNICIPIO E ENCARGOS			
082440114.2014.0001	REMUNERACAO DE PESSOAL ATIVO DO MUNICIPIO E ENCARGO			
082440114.2147.0000	CADASTRO UNICO - MUNICIPIO		6.649.851,83	6.649.851,83
082440114.2147.0001	CADASTRO UNICO - MUNICIPIO		6.649.851,83	6.649.851,83
082440114.2228.0000	INFORMACAO, MONITORAMENTO E AVALIACAO DAS ACOES DA P			
082440114.2228.0001	INFORMACAO, MONITORAMENTO E AVALIACAO DAS ACOES DA			
082440116.0000.0000	PROTECAO SOCIAL BASICA	2.138.236,02	7.267.800,49	9.406.036,51
082440116.1407.0000	APOIO A ASSOCIACAO PETERPAN - MUNICIPIO - EP	2.060.180,02		2.060.180,02
082440116.1407.0001	APOIO A REDE SOCIO - ASSISTENCIAL - MUNICIPIO			
082440116.1407.0002	APOIO A ENTIDADES SOCIO-ASSISTENCIAIS - MUNICIPIO	1.055.202,53		1.055.202,53
082440116.1407.0003	APOIO A ASSOCIACAO CORACAO DE MARIA - MUNICIPIO - E	25.000,00		25.000,00
082440116.1407.0004	APOIO A ASSOCIACAO BENEFICIENTE VIDA NOVA - MUNICIPI	100.000,00		100.000,00
082440116.1407.0005	APOIO A ASSOCIACAO COMUNITARIA SANTA LUZIA - MUNICI			
082440116.1407.0006	APOIO A ALIANCA COMUNITARIA DO PARQUE SANTA CECILIA			
082440116.1407.0007	SANTA CASA DE MISERICORDIA - EP			
082440116.1407.0008	FUNDACAO PROJETO DIFERENTE - EP	37.895,00		37.895,00
082440116.1407.0009	ASSOCIACAO CEARENSE DE PORTADORES DE HEPATITE C - E			
082440116.1407.0010	CASA DO MENINO JESUS - EP			
082440116.1407.0011	ASSOCIACAO DOS OSTOMIZADOS DO ESTADO DO CEARA - EP	14.500,00		14.500,00
082440116.1407.0012	CAIXA DE ASSISTENCIA AOS MORADORES E EMPRESARIOS DA	23.333,20		23.333,20
082440116.1407.0013	ASSOCIACAO CRISTA BENEFICIENTE E CULTURAL - CIMA - E	20.000,00		20.000,00
082440116.1407.0014	RECANTO PSICOPEDAGOGICO DA ALDEOTA - EP	36.000,00		36.000,00
082440116.1407.0015	ASSOCIACAO CEARENSE DAS MASTECTOMIZADAS - EP			
082440116.1407.0016	ASSOCIACAO BENEFICIENTE DE VALORIZACAO A VIDA - EP	31.250,00		31.250,00
082440116.1407.0017	ASSOCIACAO COMUNITARIA DOS MORADORES DO BAIRRO PAU	13.333,32		13.333,32
082440116.1407.0018	GRUPO NOVA VIDA BENEFICIENTE E COMUNITARIO - EP			
082440116.1407.0019	ASSOCIACAO FILADELFIA PAO E PALAVRA - EP			
082440116.1407.0020	ARTESANATO VOCACIONAL ESCOLA - EP			
082440116.1407.0021	SOLIDARIEDADE, OPEROSIDADE E LIBERDADE - EP			
082440116.1407.0022	ASSOCIACAO DE SOLIDARIEDADE AOS MENINOS E MENINAS D			
082440116.1407.0023	GRUPO BAILARINOS DE CRISTO AMOR E DOACAO - EP			
082440116.1407.0024	CONSELHO NOVA VIDA - CONVIDA - EP			
082440116.1407.0025	INSTITUTO PALMAS DE DESENVOLVIMENTO E SOCIOECONOMIA			
082440116.1407.0026	INSTITUTO ALDY MENTOR - EP			
082440116.1407.0027	APOIO AO LAR TORRES DE MELO - MUNICIPIO - EP			
082440116.1407.0028	APOIO A EDISCA - MUNICIPIO - EP			
082440116.1407.0029	APOIO A CASA DO ESTUDANTE - MUNICIPIO - EP			
082440116.1407.0030	APOIO A CASA DO MENINO JESUS - MUNICIPIO - EP			
082440116.1407.0031	APOIO AO INSTITUTO PETER PAN - MUNICIPIO - EP			
082440116.1407.0032	APOIO AO IPREDE - MUNICIPIO - EP			
082440116.1407.0033	APOIO AO DESAFIO JOVEM - MUNICIPIO - EP	13.737,12		13.737,12

31000 – SECRETARIA MUNICIPAL DE ASSISTÊNCIA SOCIAL
Orçamento Seguridade

Exercício de 2010

A N E X O 7

CONSOLIDACAO DAS DESPESAS POR ORGAO		P R O G R A M A D E T R A B A L H O		
CODIGO	E S P E C I F I C A C A O	PROJETO	ATIVIDADE	T O T A L
082440116.1407.0034	APOIO A APAE - MUNICIPIO - EP			
082440116.1407.0035	APOIO AO INSTITUTO PESTALOZZI - MUNICIPIO - EP			
082440116.1407.0036	APOIO A CASA VIDA DO INSTITUTO DO CANCER - MUNICIPI			
082440116.1407.0037	ASSOCIACAO PEQUENO MUNDO - EP			
082440116.1407.0038	CENTRO JUVENIL DOM BOSCO - EP	30.000,00		30.000,00
082440116.1407.0039	CENTRO COMUNITARIO CRISTO REDENTOR - EP			
082440116.1407.0040	ASSOCIACAO CULTURAL ARTVIDA - EP			
082440116.1407.0041	COMISSAO BRASILEIRA DE JUSTICA E PAZ- SECAO CEARA -			
082440116.1407.0042	MOVIMENTO DE SAUDE MENTAL DO BOM JARDIM - EP			
082440116.1407.0043	APOIO AO CENTRO DE DEFESA E PROMOCAO DOS DIREITOS H			
082440116.1407.0044	APOIO A ASSOCIACAO SOCIO AMBIENTAL PARQUE DO COCO -			
082440116.1407.0045	APOIO AO CENTRO SOCIAL BETESDA - MUNICIPIO - EP			
082440116.1407.0046	APOIO A ASSOCIACAO CEARENSE DE INCLUSAO E ASSISTENC			
082440116.1407.0047	APOIO A ASSOCIACAO SHALON DE PROMOCAO HUMANA - MUNI			
082440116.1407.0048	APOIO AO LAR TORRES DE MELO - EP			
082440116.1407.0049	APOIO A ASSOCIACAO DE STO. ANTONIO - CASA DA VOVO	44.400,00		44.400,00
082440116.1407.0050	APOIO A ASSOCIACAO FILANTROPICA EVANGELICA - EP			
082440116.1407.0051	APOIO A ASSOCIACAO ASSISTENCIAL EVANGELICA DA ASSEM	26.462,00		26.462,00
082440116.1407.0052	APOIO A ASSOCIACAO COMUNITARIA JARDIM GUANABARA - E			
082440116.1407.0053	APOIO AO CONDOMINIO ESPIRITUAL UIRAPURU - CEU / CAS			
082440116.1407.0054	APOIO AO CONSELHO FORTALEZA OESTE, NO BAIRRO QUITIN			
082440116.1407.0055	APOIO A CASA DA ESPERANCA - MUNICIPIO - EP			
082440116.1407.0056	APOIO AO LAR TORRES DE MELO - EP			
082440116.1407.0057	APOIO AO CONSELHO COMUNITARIO NOVA JERUSALEM, NO BA			
082440116.1407.0058	APOIO A ASSOCIACAO UNIDOS DO CONJUTNO CEARA E AREAS			
082440116.1407.0059	APOIO A SOCIEDADE DA REDENCAO NA BARRA DO CEARA - E			
082440116.1407.0060	APOIO A FRATERNIDADE DE ALIANCA TOCA DE ASSIS - EP			
082440116.1407.0061	APOIO AO CONSELHO DO PAPOCO - EP			
082440116.1407.0062	APOIO A CASA DE APOIO SOL NASCENTE - EP			
082440116.1407.0063	APOIO AO MOVIMENTO EM DEFESA DA VIDA DOS MORADORES			
082440116.1407.0064	APOIO A ASSOCIACAO SHALOM DE PROMOCAO HUMANA - EP	30.000,00		30.000,00
082440116.1407.0065	APOIO A FEDERACAO DE ENTIDADES DE BAIROS E FAVELAS			
082440116.1407.0066	APOIO A ASSOCIACAO SHALOM DE PROMOCAO HUMANA - EP			
082440116.1407.0067	IPREDE - EP	99.999,99		99.999,99
082440116.1407.0068	APOIO A ASSOCIACAO CENTRO DE PROMOCAO DA VIDA DOM H			
082440116.1407.0069	CENTRO DE DEFESA DE DIREITOS HUMANOS DA ARQUIDIOCES			
082440116.1407.0070	APOIO A ASSOCIACAO DAS PROSTITUTAS DO ESTADO DO CEA			
082440116.1407.0071	APOIO A ASSOCIACAO COMUNITARIA DO BAIRRO ELLERY E M	12.744,00		12.744,00
082440116.1407.0072	APOIO A ASSOCIACAO COMUNITARIA DO PARQUE JERUSALEM			
082440116.1407.0073	ASSOCIACAO CASA SOL NASCENTE - EP			
082440116.1407.0074	CENTRO DE DEFESA DE DIREITOS HUMANOS DA AQUIDIOCESE	33.333,33		33.333,33
082440116.1407.0075	APOIO AO DISPENSARIO DOS POBRES DO SAGRADO CORACAO			
082440116.1407.0076	ASSOCIACAO CASA SOL NASCENTE - EP			
082440116.1407.0077	ASSOCIACAO MADRE PAULINA - EP			
082440116.1407.0078	APOIO AO CONSELHO DO BAIRRO MORRO DO OURO - EP			

31000 – SECRETARIA MUNICIPAL DE ASSISTÊNCIA SOCIAL
Orçamento Seguridade

Exercício de 2010

A N E X O 7

CONSOLIDACAO DAS DESPESAS POR ORGAO		P R O G R A M A D E T R A B A L H O		
CODIGO	E S P E C I F I C A C A O	PROJETO	ATIVIDADE	T O T A L
082440116.1407.0079	APOIO A ASSOCIACAO ASSISTENCIAL EVANGELICA DA ASSEM			
082440116.1407.0080	APOIO AO CENTRO DE CONVIVENCIA MAO AMIGA - EP	112.500,00		112.500,00
082440116.1407.0081	APOIO AO INSTITUTO AMIGO DA CRIANCA E DO ADOLESCENT			
082440116.1407.0082	APOIO A ASSOCIACAO A. AOS MENORES ABANDONADOS - MUN			
082440116.1407.0083	APOIO A FUNDACAO EDUCACIONAL ANDRE LUIS - EP			
082440116.1407.0084	APOIO A ASSOCIACAO CATOLICA DE EVANGELIZACAO UNIDOS			
082440116.1407.0085	APOIO A ASSOCIACAO BENEFICENTE DO CONJ. PLANALTO PI			
082440116.1407.0086	MOVIMENTO INTEGRADO DE SAUDE MENTAL COMUNITATIA - E			
082440116.1407.0087	APOIO A ASSOCIACAO BEM DOS MORADORES DO BAIRRO JOAO			
082440116.1407.0088	APOIO A ASSOCIACAO COMUNITARIA DE BENEFICIOS AOS AM			
082440116.1407.0089	CASA IRMA DELIS COELHO - EP			
082440116.1407.0090	APOIO A ASSOCIACAO DO PANAMERICANO E ADJACENCIAS -			
082440116.1407.0091	APOIO A ASSOCIACAO COMUNITARIA ODILON PINTO - MUNIC			
082440116.1407.0092	APOIO A APF - ASSOCIACAO DE PROTECAO E AMPARO FAMIL			
082440116.1407.0093	APOIO A ASSOCIACAO BENEFICENTE JOAO CAVALCANTE NETO	36.000,00		36.000,00
082440116.1407.0094	APOIO AO CONSELHO COMUNITARIO DO ALTO JERUSALEM - M			
082440116.1407.0095	APOIO A COMUNIDADE PLANALTO DAS DUNAS DA CIMPELCO -			
082440116.1407.0096	APOIO A ONG RESGATE A VIDA - EP	25.000,00		25.000,00
082440116.1407.0097	APOIO A ASSOCIACAO DOS MORADORES DE AUTRAN NUNES -			
082440116.1407.0098	APOIO A TRADICAO DO MEU SERTAO - EP			
082440116.1407.0099	APOIO AO CENTRO DE DEFESA DA ARQUIDIOCESE DE FORTAL			
082440116.1407.0100	APOIO A CASA DE APOIO SOL NASCENTE - EP			
082440116.1407.0101	APOIO A ASSOCIACAO PETER PAN - EP			
082440116.1407.0102	APOIO AO INSTITUTO BENEFICENTE DA GRANDE FORTALEZA			
082440116.1407.0103	APOIO AO IPREDE - MUNICIPIO - EP			
082440116.1407.0104	APOIO A CASA DO MENINO JESUS - MUNICIPIO - EP			
082440116.1407.0105	APOIO AO PROJETO SOCIAL JOSE HERRIQUE - MUNICIPIO -			
082440116.1407.0106	APOIO AO PROJETO VILAMAR SERVILUZ - MUNICIPIO - EP			
082440116.1407.0107	APOIO AO CONSELHO PRO-MELHORAMENTO DO PARQUE SANTA	9.936,00		9.936,00
082440116.1407.0108	APOIO CENTRO ESPIRITA FE, ESPERANCA E CARIDADE - MU			
082440116.1407.0109	APOIO A ASSOCIACAO DOS MORADORES DO BAIRRO CRISTO R			
082440116.1407.0110	APOIO A COMUNIDADE PORTA DA ESPERANCA PADRE ANDRADE			
082440116.1407.0111	APOIO A ASSOCIACAO DOS MORADORES DO PARQUE PRESIDEN			
082440116.1407.0112	APOIO AO DESAFIO JOVEM DO CEARA - EP			
082440116.1407.0113	APOIO AO LEAO DE JUDA - EP			
082440116.1407.0114	APOIO A ASSOCIACAO DE ASSISTENCIA AOS MENORES ABAND	25.714,28		25.714,28
082440116.1407.0115	APOIO A FUNDACAO PIRATA MARINHEIROS - EP			
082440116.1407.0116	APOIO A ASSOCIACAO CEARENSE DOS TRABALHADORES DE RE			
082440116.1407.0117	APOIO A ENTIDADE PROJETO ENXAME - MUNICIPIO - EP			
082440116.1407.0118	APOIO A ASSOCIACAO DE INTEGRACAO DOS DEFICIENTES -			
082440116.1407.0119	APOIO AO GRUPO ESPIRITA CASA DA SOPA - MUNICIPIO -			
082440116.1407.0120	APOIO AO CENTRO DE DEFESA E PROMOCAO DOS DIREITOS H			
082440116.1407.0121	APOIO A ASSOCIACAO SERVICO VOLUNTARIO AOS IRMAOS DE			
082440116.1407.0122	APOIO AO CENTRO DE APOIO A MAES DE PESSOAS COM DEFI			
082440116.1407.0123	APOIO AO DISPENSARIO DOS POBRES DO SAGRADO CORACAO			

31000 – SECRETARIA MUNICIPAL DE ASSISTÊNCIA SOCIAL
Orçamento Seguridade

Exercício de 2010

A N E X O 7

CONSOLIDACAO DAS DESPESAS POR ORGAO		P R O G R A M A D E T R A B A L H O		
CODIGO	E S P E C I F I C A C A O	PROJETO	ATIVIDADE	T O T A L
082440116.1407.0124	APOIO A ASSOCIACAO JESUS E MARIA - MUNICIPIO - EP			
082440116.1407.0125	NOS SOMOS FAMILIA - MUNICIPIO - EP			
082440116.1407.0126	APOIO A CASA DO ESTUDANTE DO CEARA - MUNICIPIO - EP			
082440116.1407.0127	APOIO A ASSOCIACAO DOS MORADORES DO CONJ. HAB. VILA			
082440116.1407.0128	APOIO AO CONSELHO COMUNITARIO DO PARQUE SAO JOSE -	13.280,00		13.280,00
082440116.1407.0130	APOIO AO CENTRO DE CAPAC. E ASSES. DA MULHER-ELO FE			
082440116.1407.0131	APOIO AO GRUPO BAILARINOS DE CRISTO AMOR E DOACAO -	39.824,00		39.824,00
082440116.1407.0132	APOIO A ORG. DE PROMOCAO E DEFESA DOS DIREITOS DA C	29.868,00		29.868,00
082440116.1407.0133	APOIO A ASSOCIACAO DOS MORADORES BENEFICIENTE DO BAI			
082440116.1407.0134	APOIO A ASSOCIACAO DOS IDOSOS DO MUCURIBE OSCAR VER	36.000,00		36.000,00
082440116.1407.0135	APOIO A ASSOCIACAO BENEFICIENTE IDEAL - MUNICIPIO -	24.999,25		24.999,25
082440116.1407.0136	APOIO A ASSOCIACAO BENEFICIENTE N. S. DA CONCEICAO -			
082440116.1407.0137	APOIO AO CENTRO SOCIAL DE ASSISTENCIA A CRIANCA E A	30.000,00		30.000,00
082440116.1407.0138	APOIO A ASSOCIACAO DOS CONSAGRADOS AO CORACAO DE JE			
082440116.1407.0139	APOIO AO NUCLEO DE APOIO SOCIO EDUCATIVO - NASE - M			
082440116.1407.0140	APOIO AO INSTITUTO EDUCAR PARA A VIDA - MUNICIPIO -			
082440116.1407.0141	APOIO AO CONSELHO INTEGRACAO DO BOM JARDIM - MUNICI			
082440116.1407.0142	APOIO AO CENTRO CEARA VOLUNTARIO - EP	29.868,00		29.868,00
082440116.1407.0143	APOIO A ASSOCIACAO DOS MORADORES DO BAIRRO AGUA FRI			
082440116.1407.0144	APOIO A ESCOLA DE TRABALHO OFICINA DO SENHOR - FACE			
082440116.1407.0145	APOIO AO CENTRO SOCIAL JESUS DE NAZARE - MUNICIPIO			
082440116.1407.0146	APOIO A UNIAO BENEFICIENTE DOS MORADORES DA GRANJA P			
082440116.1407.0147	INSTITUTO HOMEM TERRA DE EDUCACAO, MEIO AMBIENTE E			
082440116.1407.0148	APOIO AO LAR TORRE DE MELO - EP			
082440116.1407.0149	APOIO A ASSOCIACAO PETERPAN - MUNICIPIO - EP			
082440116.1441.0000	INCLUSAO PRODUTIVA - MUNICIPIO	78.056,00		78.056,00
082440116.1441.0001	INCLUSAO PRODUTIVA - MUNICIPIO	78.056,00		78.056,00
082440116.2094.0000	CONCESSAO DE BENEFICIOS EVENTUAIS - MUNICIPIO		645.528,92	645.528,92
082440116.2094.0001	CONCESSAO DE BENEFICIOS EVENTUAIS - MUNICIPIO		645.528,92	645.528,92
082440116.2096.0000	APOIO A ASSOCIACAO DE STO. ANTONIO -CASA DA VOVO MA		27.400,00	27.400,00
082440116.2096.0005	LAR TORRES DE MELO - EP			
082440116.2096.0006	APOIO A ASSOCIACAO DE STO. ANTONIO -CASA DA VOVO M		27.400,00	27.400,00
082440116.2237.0000	CENTRO DE REFERENCIA DA ASSISTENCIA SOCIAL - CRAS/PA		6.529.121,57	6.529.121,57
082440116.2237.0001	CENTRO DE REFERENCIA DA ASSISTENCIA SOCIAL - CRAS/P		6.529.121,57	6.529.121,57
082440116.2238.0000	BOLSA FAMILIA - MUNICIPIO		65.750,00	65.750,00
082440116.2238.0001	BOLSA FAMILIA - MUNICIPIO		65.750,00	65.750,00
082440116.2246.0000	PROGRAMA DE BENEFICIO DE PRESTACAO CONTINUADA - BPC			
082440116.2246.0001	PROGRAMA DE BENEFICIO DE PRESTACAO CONTINUADA - BPC			
082440116.2256.0000	IMPLANTACAO DE UNIDADES DE ASSISTENCIA SOCIAL - PSB			
082440116.2256.0001	IMPLANTACAO DE UNIDADES DE ASSISTENCIA SOCIAL - PSB			
082440117.0000.0000	PROTECAO SOCIAL ESPECIAL	354.387,23	2.621.653,69	2.976.040,92
082440117.1407.0000	APOIO A ENTIDADES SOCIO-ASSISTENCIAIS - MUNICIPIO	112.532,00		112.532,00
082440117.1407.0003	APOIO A REDE SOCIO - ASSISTENCIAL - MUNICIPIO			
082440117.1407.0004	APOIO A ENTIDADES SOCIO-ASSISTENCIAIS - MUNICIPIO	112.532,00		112.532,00
082440117.1441.0000	INCLUSAO PRODUTIVA - MUNICIPIO	4.680,00		4.680,00

31000 – SECRETARIA MUNICIPAL DE ASSISTÊNCIA SOCIAL
Orçamento Seguridade

Exercício de 2010

A N E X O 7

CONSOLIDACAO DAS DESPESAS POR ORGAO		P R O G R A M A D E T R A B A L H O		
CODIGO	E S P E C I F I C A C A O	PROJETO	ATIVIDADE	T O T A L
082440117.1441.0001	INCLUSAO PRODUTIVA - MUNICIPIO	4.680,00		4.680,00
082440117.1468.0000	IMPLANTACAO DE UNIDADES DE ASSISTENCIA SOCIAL - PSE	237.175,23		237.175,23
082440117.1468.0001	IMPLANTACAO DE UNIDADES DE ASSISTENCIA SOCIAL - PSE	237.175,23		237.175,23
082440117.1513.0000	IMPLANTACAO DE ALBERGUE NOTURNO PARA POPULACAO DE RU			
082440117.1513.0001	IMPLANTACAO DE ALBERGUE NOTURNO PARA POPULACAO DE R			
082440117.2245.0000	ESPACO DE ACOLHIMENTO NOTURNO PARA POPULACAO EM SITU		633.126,36	633.126,36
082440117.2245.0002	CENTRO DE ATENDIMENTO A POPULACAO EM SITUACAO DE RU		321.995,28	321.995,28
082440117.2245.0003	ESPACO DE ACOLHIMENTO NOTURNO PARA POPULACAO EM SIT		311.131,08	311.131,08
082440117.2257.0000	CASA-ABRIGO PARA MULHER VITIMA DE VIOLENCIA - MUNICI		11.195,04	11.195,04
082440117.2257.0001	CASA-ABRIGO PARA MULHER VITIMA DE VIOLENCIA - MUNIC		11.195,04	11.195,04
082440117.2270.0000	CENTRO DE REFERENCIA ESPECIALIZADO DA ASSISTENCIA SO		1.977.332,29	1.977.332,29
082440117.2270.0001	CENTRO DE REFERENCIA ESPECIALIZADO DA ASSISTENCIA S		1.977.332,29	1.977.332,29
083060000.0000.0000	ALIMENTACAO E NUTRICAO			
083060116.0000.0000	PROTECAO SOCIAL BASICA			
083060116.2235.0000	PROMOCAO DA SEGURANCA ALIMENTAR E NUTRICIONAL - MUNI			
083060116.2235.0001	PROMOCAO DA SEGURANCA ALIMENTAR E NUTRICIONAL - MUN			
084220000.0000.0000	DIREITOS INDIVIDUAIS, COLETIVOS E DIFUSO		225.782,49	225.782,49
084220117.0000.0000	PROTECAO SOCIAL ESPECIAL		225.782,49	225.782,49
084220117.2232.0000	CENTRO DE REFERENCIA E ATENDIMENTO A MULHER EM SITUA		225.782,49	225.782,49
084220117.2232.0001	CENTRO DE REFERENCIA E ATENDIMENTO A MULHER EM SITU		225.782,49	225.782,49
T O T A L		3.624.732,01	27.345.064,59	30.969.796,60



SECRETARIA MUNICIPAL DE DIREITOS HUMANOS

33000 - SECRETARIA MUNICIPAL DE DIREITOS HUMANOS
Orçamento Seguridade

Exercício de 2010

A N E X O 2

33101 -SECRETARIA MUNICIPAL DE DIREITOS HUMANOS		N A T U R E Z A D A D E S P E S A		
CODIGO	E S P E C I F I C A C A O	ELEMENTO	MODALIDADE	CATEGORIA/GRUPO
3.0.00.00	DESPESAS CORRENTES			
3.3.00.00	OUTRAS DESPESAS CORRENTES			
3.3.90.00	APLICACOES DIRETAS			
3.3.90.14	DIARIAS - CIVIL			
3.3.90.30	MATERIAL DE CONSUMO			
3.3.90.33	PASSAGENS E DESPESAS COM LOCOMOCAO			
3.3.90.36	OUTROS SERVICOS DE TERCEIROS - PF			
3.3.90.39	OUTROS SERVICOS DE TERCEIROS - PJ			
4.0.00.00	DESPESAS DE CAPITAL			
4.4.00.00	INVESTIMENTOS			
4.4.90.00	APLICACOES DIRETAS			
4.4.90.52	EQUIPAMENTOS E MATERIAL PERMANENTE			

33000 - SECRETARIA MUNICIPAL DE DIREITOS HUMANOS
Orçamento Seguridade

Exercício de 2010

A N E X O 6

33101 -SECRETARIA MUNICIPAL DE DIREITOS HUMANOS		P R O G R A M A D E T R A B A L H O		
CODIGO	E S P E C I F I C A C A O	PROJETO	ATIVIDADE	T O T A L
080000000.0000.0000	ASSISTENCIA SOCIAL			
082440000.0000.0000	ASSISTENCIA COMUNITARIA			
082440064.0000.0000	DESENVOLVIMENTO DA ASSISTENCIA SOCIAL			
082440064.2095.0000	MANUTENCAO DO CONSELHO MUNICIPAL DA PESSOA COM DEFIC			
082440064.2095.0009	MANUTENCAO DO CONSELHO MUNICIPAL DO IDOSO - MUNICIP			
082440064.2095.0010	MANUTENCAO DO CONSELHO MUNICIPAL DA PESSOA COM DEFI			

33000 - SECRETARIA MUNICIPAL DE DIREITOS HUMANOS
Orçamento Seguridade

Exercício de 2010

A N E X O 2

33201 --FUNDAÇÃO DA CRIANÇA E DA FAMÍLIA CIDADADA		N A T U R E Z A D A D E S P E S A		
CODIGO	E S P E C I F I C A C A O	ELEMENTO	MODALIDADE	CATEGORIA/GRUPO
3.0.00.00	DESPESAS CORRENTES			6.735.149,42
3.1.00.00	PESSOAL E ENCARGOS SOCIAIS			
3.1.90.00	APLICACOES DIRETAS			
3.1.90.34	OUTRAS DESPESAS DE PESSOAL DECORRE			
3.1.90.92	DESPESAS DE EXERCICIOS ANTERIORES			
3.3.00.00	OUTRAS DESPESAS CORRENTES			6.735.149,42
3.3.50.00	TRANSF.A INSTITUI.PRIVADA S/FIM LUCRATIV		3.576.656,37	
3.3.50.41	CONTRIBUICOES			
3.3.50.43	SUBVENCOES SOCIAIS	3.576.656,37		
3.3.90.00	APLICACOES DIRETAS		3.158.493,05	
3.3.90.14	DIARIAS - CIVIL	1.350,00		
3.3.90.18	AUXILIO FINANCEIRO A ESTUDANTES	204.800,00		
3.3.90.30	MATERIAL DE CONSUMO	572.826,27		
3.3.90.32	MATERIAL DE DISTRIBUICAO GRATUITA	203.763,60		
3.3.90.33	PASSAGENS E DESPESAS COM LOCOMOCAO	1.054,24		
3.3.90.36	OUTROS SERVICOS DE TERCEIROS - PF	140.839,74		
3.3.90.37	LOCACAO DE MAO-DE-OBRA			
3.3.90.39	OUTROS SERVICOS DE TERCEIROS - PJ	293.387,82		
3.3.90.46	AUXILIO-ALIMENTACAO			
3.3.90.47	OBRIGACOES TRIBUTARIAS CONTRIBUTIV	24.354,00		
3.3.90.48	OUTROS AUXILIOS FINANCEIROS A PESS	376.960,00		
3.3.90.92	DESPESAS DE EXERCICIOS ANTERIORES	889.706,14		
3.3.90.93	INDENIZACOES E RESTITUICOES	449.451,24		
3.3.91.00	APLICACOES DIRETAS DECORRENTES DE OPER			
3.3.91.39	OUTROS SERVICOS DE TERCEIROS - PJ			
4.0.00.00	DESPESAS DE CAPITAL			45.419,00
4.4.00.00	INVESTIMENTOS			45.419,00
4.4.90.00	APLICACOES DIRETAS		45.419,00	
4.4.90.52	EQUIPAMENTOS E MATERIAL PERMANENTE	45.419,00		
T O T A L				6.780.568,42

33000 - SECRETARIA MUNICIPAL DE DIREITOS HUMANOS
Orçamento Seguridade

Exercício de 2010

A N E X O 6

33201 --FUNDAÇÃO DA CRIANÇA E DA FAMÍLIA CIDADADA		P R O G R A M A D E T R A B A L H O		
CODIGO	E S P E C I F I C A C A O	PROJETO	ATIVIDADE	T O T A L
080000000.0000.0000	ASSISTENCIA SOCIAL	1.306.919,48	5.473.648,94	6.780.568,42
081220000.0000.0000	ADMINISTRACAO GERAL		228.246,07	228.246,07
081220002.0000.0000	APOIO ADMINISTRATIVO		228.246,07	228.246,07
081220002.2002.0000	REALIZACAO DO DIA DO EDUCADOR SOCIAL DE ACORDO COM A		228.246,07	228.246,07
081220002.2002.0012	MANUTENCAO DOS SERVICOS ADMINISTRATIVOS - MUNICIPIO		220.246,07	220.246,07
081220002.2002.0032	REALIZACAO DO DIA DO EDUCADOR SOCIAL DE ACORDO COM		8.000,00	8.000,00
081220002.2014.0000	REMUNERACAO DE PESSOAL ATIVO DO MUNICIPIO E ENCARGOS			
081220002.2014.0019	REMUNERACAO DE PESSOAL ATIVO DO MUNICIPIO E ENCARGO			
082430000.0000.0000	ASSISTENCIA A CRIANCA E AO ADOLESCENTE	870.194,50	5.245.402,87	6.115.597,37
082430071.0000.0000	VIVER PROTECAO ESPECIAL A CRIANCA E ADO	240.469,94	5.245.402,87	5.485.872,81
082430071.1140.0000	REDE AQUARELA - MUNICIPIO - OP	240.469,94		240.469,94
082430071.1140.0001	REDE AQUARELA - MUNICIPIO - OP	240.469,94		240.469,94
082430071.1223.0000	CAPACITACAO E GERACAO DE RENDA DAS FAMILIAS DO PETI			
082430071.1223.0001	CAPACITACAO E GERACAO DE RENDA DAS FAMILIAS DO PETI			
082430071.2107.0000	APOIO A ASSOCIACAO SHALOM DE PROMOCAO HUMANA - EP		6.550,00	6.550,00
082430071.2107.0001	ATENDIMENTO AO ADOLESCENTE USUARIO DE DROGRAS (NUPR		6.550,00	6.550,00
082430071.2107.0002	APOIO A ASSOCIACAO SHALOM DE PROMOCAO HUMANA - EP			
082430071.2108.0000	ATENDIMENTO DE ADOLESCENTES EM MEDIDA SOCIO-EDUCATIV		329.506,61	329.506,61
082430071.2108.0001	ATENDIMENTO DE ADOLESCENTES EM MEDIDA SOCIO-EDUCATI		329.506,61	329.506,61
082430071.2110.0000	DA RUA PARA A CIDADANIA - MUNICIPIO - OP		3.874.816,63	3.874.816,63
082430071.2110.0001	DA RUA PARA A CIDADANIA - MUNICIPIO - OP		3.874.816,63	3.874.816,63
082430071.2111.0000	CASA DE ACOLHIMENTO DE PASSAGEM		625.631,26	625.631,26
082430071.2111.0001	CASA DE ACOLHIMENTO DE PASSAGEM		625.631,26	625.631,26
082430071.2112.0000	REPUBLICA DA CRIANCA DA CIDADE - CASA DOS MENINOS -		63.567,93	63.567,93
082430071.2112.0001	REPUBLICA DA CRIANCA DA CIDADE - CASA DOS MENINOS -		63.567,93	63.567,93
082430071.2113.0000	REPUBLICA DA CRIANCA DA CIDADE - CASA DAS MENINAS -		37.153,85	37.153,85
082430071.2113.0001	REPUBLICA DA CRIANCA DA CIDADE - CASA DAS MENINAS -		37.153,85	37.153,85
082430071.2126.0000	ERRADICACAO DO TRABALHO INFANTIL - PETI - OP		308.176,59	308.176,59
082430071.2126.0001	ERRADICACAO DO TRABALHO INFANTIL - PETI - OP		308.176,59	308.176,59
082430072.0000.0000	VIVER COM ARTE E CIDADANIA	629.724,56		629.724,56
082430072.1099.0000	PROJETO ADOLESCENTE CIDADAO - MUNICIPIO - OP	165.044,96		165.044,96
082430072.1099.0001	PROJETO ADOLESCENTE CIDADAO - MUNICIPIO - OP	165.044,96		165.044,96
082430072.1100.0000	PROJETO CRESCER COM ARTE - SER VI - OP	464.679,60		464.679,60
082430072.1100.0001	PROJETO CRESCER COM ARTE - SER I - OP	14.994,43		14.994,43
082430072.1100.0002	PROJETO CRESCER COM ARTE - SER II - OP	175.455,67		175.455,67
082430072.1100.0003	PROJETO CRESCER COM ARTE - SER III - OP	116.798,59		116.798,59
082430072.1100.0004	PROJETO CRESCER COM ARTE - SER IV - OP	30.780,28		30.780,28
082430072.1100.0005	PROJETO CRESCER COM ARTE - SER V - OP	9.899,87		9.899,87
082430072.1100.0006	PROJETO CRESCER COM ARTE - SER VI - OP	116.750,76		116.750,76
082430076.0000.0000	VIVER A FAMILIA E A COMUNIDADE			
082430076.2106.0000	ATENDIMENTO PSICOLOGICO SISTEMICO (NAPSI) - MUNICIPI			
082430076.2106.0001	ATENDIMENTO PSICOLOGICO SISTEMICO (NAPSI) - MUNICIP			
082440000.0000.0000	ASSISTENCIA COMUNITARIA	436.724,98		436.724,98
082440072.0000.0000	VIVER COM ARTE E CIDADANIA			
082440072.1102.0000	AGENTE JOVEM DE DESENVOLVIMENTO SOCIAL E HUMANO - MU			

33000 - SECRETARIA MUNICIPAL DE DIREITOS HUMANOS
Orçamento Seguridade

Exercício de 2010

A N E X O 6

33201 - FUNDAÇÃO DA CRIANÇA E DA FAMÍLIA CIDADADA				
P R O G R A M A D E T R A B A L H O				
CODIGO	E S P E C I F I C A C A O	PROJETO	ATIVIDADE	T O T A L
082440072.1102.0001	AGENTE JOVEM DE DESENVOLVIMENTO SOCIAL E HUMANO - M			
082440072.1103.0000	NUCLEO DE PARTICIPACAO - NUPA - MUNICIPIO			
082440072.1103.0001	NUCLEO DE PARTICIPACAO - NUPA - MUNICIPIO			
082440076.0000.0000	VIVER A FAMÍLIA E A COMUNIDADE	436.724,98		436.724,98
082440076.1104.0000	FORTALECIMENTO DA FAMÍLIA CIDADADA - MUNICIPIO	412.825,26		412.825,26
082440076.1104.0001	FORTALECIMENTO DA FAMÍLIA CIDADADA - MUNICIPIO	412.825,26		412.825,26
082440076.1171.0000	NUCLEO DE ECONOMIA SOLIDARIA - MUNICIPIO			
082440076.1171.0001	NUCLEO DE ECONOMIA SOLIDARIA - MUNICIPIO			
082440076.1172.0000	NUCLEO DE SEGURANCA ALIMENTAR - NUSA - MUNICIPIO	23.899,72		23.899,72
082440076.1172.0001	NUCLEO DE SEGURANCA ALIMENTAR - NUSA - MUNICIPIO	23.899,72		23.899,72
082440076.2145.0000	FAMÍLIAS DEFENSORAS			
082440076.2145.0001	FAMÍLIAS DEFENSORAS			
T O T A L		1.306.919,48	5.473.648,94	6.780.568,42

33000 - SECRETARIA MUNICIPAL DE DIREITOS HUMANOS
Orçamento Seguridade

Exercício de 2010

A N E X O 2

33901 - FUNDO MUNICIPAL DE DEFESA DOS DIREITOS DA CRIANÇA E DO ADOLES		N A T U R E Z A D A D E S P E S A		
CODIGO	E S P E C I F I C A C A O	ELEMENTO	MODALIDADE	CATEGORIA/GRUPO
3.0.00.00	DESPESAS CORRENTES			2.132.832,22
3.3.00.00	OUTRAS DESPESAS CORRENTES			2.132.832,22
3.3.50.00	TRANSF.A INSTITUI.PRIVADA S/FIM LUCRATIV		2.074.419,76	
3.3.50.43	SUBVENCOES SOCIAIS	2.074.419,76		
3.3.90.00	APLICACOES DIRETAS		58.412,46	
3.3.90.14	DIARIAS - CIVIL			
3.3.90.30	MATERIAL DE CONSUMO	3.976,00		
3.3.90.32	MATERIAL DE DISTRIBUICAO GRATUITA			
3.3.90.33	PASSAGENS E DESPESAS COM LOCOMOCAO	6.700,00		
3.3.90.35	SERVICOS DE CONSULTORIA	5.500,00		
3.3.90.36	OUTROS SERVICOS DE TERCEIROS - PF	2.205,00		
3.3.90.39	OUTROS SERVICOS DE TERCEIROS - PJ	40.031,46		
3.3.90.47	OBRIGACOES TRIBUTARIAS CONTRIBUTIV			
4.0.00.00	DESPESAS DE CAPITAL			7.208,77
4.4.00.00	INVESTIMENTOS			7.208,77
4.4.90.00	APLICACOES DIRETAS		7.208,77	
4.4.90.52	EQUIPAMENTOS E MATERIAL PERMANENTE	7.208,77		
T O T A L				2.140.040,99

33000 - SECRETARIA MUNICIPAL DE DIREITOS HUMANOS
Orçamento Seguridade

Exercício de 2010

A N E X O 6

33901 - FUNDO MUNICIPAL DE DEFESA DOS DIREITOS DA CRIANCA E DO ADOLES		P R O G R A M A D E T R A B A L H O		
CODIGO	E S P E C I F I C A C A O	PROJETO	ATIVIDADE	T O T A L
080000000.0000.0000	ASSISTENCIA SOCIAL		2.140.040,99	2.140.040,99
082430000.0000.0000	ASSISTENCIA A CRIANCA E AO ADOLESCENTE		2.140.040,99	2.140.040,99
082430042.0000.0000	ATENCAO INTEGRAL A CRIANCA E AO ADOLESCE		2.140.040,99	2.140.040,99
082430042.2066.0000	DEFESA DOS DIREITOS DA CRIANCA E DO ADOLESCENTE - MU		65.621,23	65.621,23
082430042.2066.0001	DEFESA DOS DIREITOS DA CRIANCA E DO ADOLESCENTE - M		65.621,23	65.621,23
082430042.2067.0000	APOIO A ENTIDADE CONVENIADA - MUNICIPIO		2.074.419,76	2.074.419,76
082430042.2067.0001	APOIO A ENTIDADE CONVENIADA - MUNICIPIO		2.074.419,76	2.074.419,76
T O T A L			2.140.040,99	2.140.040,99

33000 - SECRETARIA MUNICIPAL DE DIREITOS HUMANOS
Orçamento Seguridade

Exercício de 2010

A N E X O 2

CONSOLIDACAO DAS DESPESAS POR ORGAO		N A T U R E Z A D A D E S P E S A		
CODIGO	E S P E C I F I C A C A O	ELEMENTO	MODALIDADE	CATEGORIA/GRUPO
3.0.00.00	DESPESAS CORRENTES			8.867.981,64
3.1.00.00	PESSOAL E ENCARGOS SOCIAIS			
3.1.90.00	APLICACOES DIRETAS			
3.1.90.34	OUTRAS DESPESAS DE PESSOAL DECORRE			
3.1.90.92	DESPESAS DE EXERCICIOS ANTERIORES			
3.3.00.00	OUTRAS DESPESAS CORRENTES			8.867.981,64
3.3.50.00	TRANSF.A INSTITUI.PRIVADA S/FIM LUCRATIV		5.651.076,13	
3.3.50.41	CONTRIBUICOES			
3.3.50.43	SUBVENCOES SOCIAIS	5.651.076,13		
3.3.90.00	APLICACOES DIRETAS		3.216.905,51	
3.3.90.14	DIARIAS - CIVIL	1.350,00		
3.3.90.18	AUXILIO FINANCEIRO A ESTUDANTES	204.800,00		
3.3.90.30	MATERIAL DE CONSUMO	576.802,27		
3.3.90.32	MATERIAL DE DISTRIBUICAO GRATUITA	203.763,60		
3.3.90.33	PASSAGENS E DESPESAS COM LOCOMOCAO	7.754,24		
3.3.90.35	SERVICOS DE CONSULTORIA	5.500,00		
3.3.90.36	OUTROS SERVICOS DE TERCEIROS - PF	143.044,74		
3.3.90.37	LOCACAO DE MAO-DE-OBRA			
3.3.90.39	OUTROS SERVICOS DE TERCEIROS - PJ	333.419,28		
3.3.90.46	AUXILIO-ALIMENTACAO			
3.3.90.47	OBRIGACOES TRIBUTARIAS CONTRIBUTIV	24.354,00		
3.3.90.48	OUTROS AUXILIOS FINANCEIROS A PESS	376.960,00		
3.3.90.92	DESPESAS DE EXERCICIOS ANTERIORES	889.706,14		
3.3.90.93	INDENIZACOES E RESTITUICOES	449.451,24		
3.3.91.00	APLICACOES DIRETAS DECORRENTES DE OPER			
3.3.91.39	OUTROS SERVICOS DE TERCEIROS - PJ			
4.0.00.00	DESPESAS DE CAPITAL			52.627,77
4.4.00.00	INVESTIMENTOS			52.627,77
4.4.90.00	APLICACOES DIRETAS		52.627,77	
4.4.90.52	EQUIPAMENTOS E MATERIAL PERMANENTE	52.627,77		
T O T A L				8.920.609,41

33000 - SECRETARIA MUNICIPAL DE DIREITOS HUMANOS
Orçamento Seguridade

Exercício de 2010

A N E X O 7

CONSOLIDACAO DAS DESPESAS POR ORGAO		P R O G R A M A D E T R A B A L H O		
CODIGO	E S P E C I F I C A C A O	PROJETO	ATIVIDADE	T O T A L
080000000.0000.0000	ASSISTENCIA SOCIAL	1.306.919,48	7.613.689,93	8.920.609,41
081220000.0000.0000	ADMINISTRACAO GERAL		228.246,07	228.246,07
081220002.0000.0000	APOIO ADMINISTRATIVO		228.246,07	228.246,07
081220002.2002.0000	REALIZACAO DO DIA DO EDUCADOR SOCIAL DE ACORDO COM A		228.246,07	228.246,07
081220002.2002.0012	MANUTENCAO DOS SERVICOS ADMINISTRATIVOS - MUNICIPIO		220.246,07	220.246,07
081220002.2002.0032	REALIZACAO DO DIA DO EDUCADOR SOCIAL DE ACORDO COM		8.000,00	8.000,00
081220002.2014.0000	REMUNERACAO DE PESSOAL ATIVO DO MUNICIPIO E ENCARGOS			
081220002.2014.0019	REMUNERACAO DE PESSOAL ATIVO DO MUNICIPIO E ENCARGO			
082430000.0000.0000	ASSISTENCIA A CRIANCA E AO ADOLESCENTE	870.194,50	7.385.443,86	8.255.638,36
082430042.0000.0000	ATENCAO INTEGRAL A CRIANCA E AO ADOLESCE		2.140.040,99	2.140.040,99
082430042.2066.0000	DEFESA DOS DIREITOS DA CRIANCA E DO ADOLESCENTE - MU		65.621,23	65.621,23
082430042.2066.0001	DEFESA DOS DIREITOS DA CRIANCA E DO ADOLESCENTE - M		65.621,23	65.621,23
082430042.2067.0000	APOIO A ENTIDADE CONVENIADA - MUNICIPIO		2.074.419,76	2.074.419,76
082430042.2067.0001	APOIO A ENTIDADE CONVENIADA - MUNICIPIO		2.074.419,76	2.074.419,76
082430071.0000.0000	VIVER PROTECAO ESPECIAL A CRIANCA E ADO	240.469,94	5.245.402,87	5.485.872,81
082430071.1140.0000	REDE AQUARELA - MUNICIPIO - OP	240.469,94		240.469,94
082430071.1140.0001	REDE AQUARELA - MUNICIPIO - OP	240.469,94		240.469,94
082430071.1223.0000	CAPACITACAO E GERACAO DE RENDA DAS FAMILIAS DO PETI			
082430071.1223.0001	CAPACITACAO E GERACAO DE RENDA DAS FAMILIAS DO PETI			
082430071.2107.0000	APOIO A ASSOCIACAO SHALOM DE PROMOCAO HUMANA - EP		6.550,00	6.550,00
082430071.2107.0001	ATENDIMENTO AO ADOLESCENTE USUARIO DE DROGRAS (NUPR		6.550,00	6.550,00
082430071.2107.0002	APOIO A ASSOCIACAO SHALOM DE PROMOCAO HUMANA - EP			
082430071.2108.0000	ATENDIMENTO DE ADOLESCENTES EM MEDIDA SOCIO-EDUCATIV		329.506,61	329.506,61
082430071.2108.0001	ATENDIMENTO DE ADOLESCENTES EM MEDIDA SOCIO-EDUCATI		329.506,61	329.506,61
082430071.2110.0000	DA RUA PARA A CIDADANIA - MUNICIPIO - OP		3.874.816,63	3.874.816,63
082430071.2110.0001	DA RUA PARA A CIDADANIA - MUNICIPIO - OP		3.874.816,63	3.874.816,63
082430071.2111.0000	CASA DE ACOLHIMENTO DE PASSAGEM		625.631,26	625.631,26
082430071.2111.0001	CASA DE ACOLHIMENTO DE PASSAGEM		625.631,26	625.631,26
082430071.2112.0000	REPUBLICA DA CRIANCA DA CIDADE - CASA DOS MENINOS -		63.567,93	63.567,93
082430071.2112.0001	REPUBLICA DA CRIANCA DA CIDADE - CASA DOS MENINOS -		63.567,93	63.567,93
082430071.2113.0000	REPUBLICA DA CRIANCA DA CIDADE - CASA DAS MENINAS -		37.153,85	37.153,85
082430071.2113.0001	REPUBLICA DA CRIANCA DA CIDADE - CASA DAS MENINAS -		37.153,85	37.153,85
082430071.2126.0000	ERRADICACAO DO TRABALHO INFANTIL - PETI - OP		308.176,59	308.176,59
082430071.2126.0001	ERRADICACAO DO TRABALHO INFANTIL - PETI - OP		308.176,59	308.176,59
082430072.0000.0000	VIVER COM ARTE E CIDADANIA	629.724,56		629.724,56
082430072.1099.0000	PROJETO ADOLESCENTE CIDADAO - MUNICIPIO - OP	165.044,96		165.044,96
082430072.1099.0001	PROJETO ADOLESCENTE CIDADAO - MUNICIPIO - OP	165.044,96		165.044,96
082430072.1100.0000	PROJETO CRESCER COM ARTE - SER VI - OP	464.679,60		464.679,60
082430072.1100.0001	PROJETO CRESCER COM ARTE - SER I - OP	14.994,43		14.994,43
082430072.1100.0002	PROJETO CRESCER COM ARTE - SER II - OP	175.455,67		175.455,67
082430072.1100.0003	PROJETO CRESCER COM ARTE - SER III - OP	116.798,59		116.798,59
082430072.1100.0004	PROJETO CRESCER COM ARTE - SER IV - OP	30.780,28		30.780,28
082430072.1100.0005	PROJETO CRESCER COM ARTE - SER V - OP	9.899,87		9.899,87
082430072.1100.0006	PROJETO CRESCER COM ARTE - SER VI - OP	116.750,76		116.750,76
082430076.0000.0000	VIVER A FAMILIA E A COMUNIDADE			

33000 - SECRETARIA MUNICIPAL DE DIREITOS HUMANOS
Orçamento Seguridade

Exercício de 2010

A N E X O 7

CONSOLIDACAO DAS DESPESAS POR ORGAO		P R O G R A M A D E T R A B A L H O		
CODIGO	E S P E C I F I C A C A O	PROJETO	ATIVIDADE	T O T A L
082430076.2106.0000	ATENDIMENTO PSICOLOGICO SISTEMICO (NAPSI) - MUNICIPI			
082430076.2106.0001	ATENDIMENTO PSICOLOGICO SISTEMICO (NAPSI) - MUNICIP			
082440000.0000.0000	ASSISTENCIA COMUNITARIA	436.724,98		436.724,98
082440064.0000.0000	DESENVOLVIMENTO DA ASSISTENCIA SOCIAL			
082440064.2095.0000	MANUTENCAO DO CONSELHO MUNICIPAL DA PESSOA COM DEFIC			
082440064.2095.0009	MANUTENCAO DO CONSELHO MUNICIPAL DO IDOSO - MUNICIP			
082440064.2095.0010	MANUTENCAO DO CONSELHO MUNICIPAL DA PESSOA COM DEFI			
082440072.0000.0000	VIVER COM ARTE E CIDADANIA			
082440072.1102.0000	AGENTE JOVEM DE DESENVOLVIMENTO SOCIAL E HUMANO - MU			
082440072.1102.0001	AGENTE JOVEM DE DESENVOLVIMENTO SOCIAL E HUMANO - M			
082440072.1103.0000	NUCLEO DE PARTICIPACAO - NUPA - MUNICIPIO			
082440072.1103.0001	NUCLEO DE PARTICIPACAO - NUPA - MUNICIPIO			
082440076.0000.0000	VIVER A FAMILIA E A COMUNIDADE	436.724,98		436.724,98
082440076.1104.0000	FORTALECIMENTO DA FAMILIA CIDADADA - MUNICIPIO	412.825,26		412.825,26
082440076.1104.0001	FORTALECIMENTO DA FAMILIA CIDADADA - MUNICIPIO	412.825,26		412.825,26
082440076.1171.0000	NUCLEO DE ECONOMIA SOLIDARIA - MUNICIPIO			
082440076.1171.0001	NUCLEO DE ECONOMIA SOLIDARIA - MUNICIPIO			
082440076.1172.0000	NUCLEO DE SEGURANCA ALIMENTAR - NUSA - MUNICIPIO	23.899,72		23.899,72
082440076.1172.0001	NUCLEO DE SEGURANCA ALIMENTAR - NUSA - MUNICIPIO	23.899,72		23.899,72
082440076.2145.0000	FAMILIAS DEFENSORAS			
082440076.2145.0001	FAMILIAS DEFENSORAS			
T O T A L		1.306.919,48	7.613.689,93	8.920.609,41



SECRETARIA EXECUTIVA REGIONAL DO CENTRO

39000 - SECRETARIA EXECUTIVA REGIONAL DO CENTRO
Orçamento Seguridade

Exercício de 2010

A N E X O 2

39101 -SECRETARIA EXECUTIVA REGIONAL DO CENTRO		N A T U R E Z A D A D E S P E S A		
CODIGO	E S P E C I F I C A C A O	ELEMENTO	MODALIDADE	CATEGORIA/GRUPO
3.0.00.00	DESPESAS CORRENTES			
3.1.00.00	PESSOAL E ENCARGOS SOCIAIS			
3.1.90.00	APLICACOES DIRETAS			
3.1.90.09	SALARIO-FAMILIA			
3.1.90.11	VENCIMENTOS E VANTAGENS FIXAS - PE			
3.1.90.13	OBRIGACOES PATRONAIS			
3.1.90.16	OUTRAS DESPESAS VARIAVEIS - PESSOA			
3.1.90.34	OUTRAS DESPESAS DE PESSOAL DECORRE			
3.1.91.00	APLICACOES DIRETAS DECORRENTES DE OPER			
3.1.91.13	OBRIGACOES PATRONAIS			
3.3.00.00	OUTRAS DESPESAS CORRENTES			
3.3.90.00	APLICACOES DIRETAS			
3.3.90.14	DIARIAS - CIVIL			
3.3.90.30	MATERIAL DE CONSUMO			
3.3.90.32	MATERIAL DE DISTRIBUICAO GRATUITA			
3.3.90.33	PASSAGENS E DESPESAS COM LOCOMOCAO			
3.3.90.36	OUTROS SERVICOS DE TERCEIROS - PF			
3.3.90.39	OUTROS SERVICOS DE TERCEIROS - PJ			
3.3.90.46	AUXILIO-ALIMENTACAO			
3.3.90.47	OBRIGACOES TRIBUTARIAS CONTRIBUTIV			
4.0.00.00	DESPESAS DE CAPITAL			
4.4.00.00	INVESTIMENTOS			
4.4.90.00	APLICACOES DIRETAS			
4.4.90.51	OBRAS E INSTALACOES			
4.4.90.52	EQUIPAMENTOS E MATERIAL PERMANENTE			
4.5.00.00	INVERSOES FINANCEIRAS			
4.5.90.00	APLICACOES DIRETAS			
4.5.90.61	AQUISICAO DE IMOVEIS			

39000 - SECRETARIA EXECUTIVA REGIONAL DO CENTRO
Orçamento Seguridade

Exercício de 2010

A N E X O 6

39101 - SECRETARIA EXECUTIVA REGIONAL DO CENTRO		P R O G R A M A D E T R A B A L H O		
CODIGO	E S P E C I F I C A C A O	PROJETO	ATIVIDADE	T O T A L
080000000.0000.0000	ASSISTENCIA SOCIAL			
082440000.0000.0000	ASSISTENCIA COMUNITARIA			
082440064.0000.0000	DESENVOLVIMENTO DA ASSISTENCIA SOCIAL			
082440064.1091.0000	CONSTRUCAO, REFORMA E EQUIPAMENTO DE UNIDADES DE ASS			
082440064.1091.0007	CONSTRUCAO, REFORMA E EQUIPAMENTO DE UNIDADES DE AS			
082440064.2014.0000	REMUNERACAO DE PESSOAL ATIVO DO MUNICIPIO E ENCARGOS			
082440064.2014.0002	REMUNERACAO DE PESSOAL ATIVO DO MUNICIPIO E ENCARGO			
082440064.2095.0000	MANUTENCAO DO CONSELHO REGIONAL DE ASSISTENCIA SOCIA			
082440064.2095.0008	MANUTENCAO DO CONSELHO REGIONAL DE ASSISTENCIA SOCI			
082440114.0000.0000	SISTEMA UNICO DE ASSISTENCIA SOCIAL - SU			
082440114.2100.0000	MANUTENCAO DAS UNIDADES SOCIAIS E CRAS - SERCEF			
082440114.2100.0007	MANUTENCAO DAS UNIDADES SOCIAIS E CRAS - SERCEF			
082440114.2240.0000	CAPACITACAO CONTINUADA DAS ENTIDADES SOCIO ASSISTENC			
082440114.2240.0002	CAPACITACAO CONTINUADA DAS ENTIDADES SOCIO ASSISTEN			
082440116.0000.0000	PROTECAO SOCIAL BASICA			
082440116.1309.0000	IMPLANTACAO DE RESTAURANTE POPULAR - SERCEF			
082440116.1309.0001	IMPLANTACAO DE RESTAURANTE POPULAR - SERCEF			
082440116.2242.0000	REALIZACAO DE OFICINAS SOCIO EDUCATIVAS - SERCEF			
082440116.2242.0002	REALIZACAO DE OFICINAS SOCIO EDUCATIVAS - SERCEF			

39000 - SECRETARIA EXECUTIVA REGIONAL DO CENTRO
Orçamento Seguridade

Exercício de 2010

A N E X O 2

CONSOLIDACAO DAS DESPESAS POR ORGAO		N A T U R E Z A D A D E S P E S A		
CODIGO	E S P E C I F I C A C A O	ELEMENTO	MODALIDADE	CATEGORIA/GRUPO
3.0.00.00	DESPESAS CORRENTES			
3.1.00.00	PESSOAL E ENCARGOS SOCIAIS			
3.1.90.00	APLICACOES DIRETAS			
3.1.90.09	SALARIO-FAMILIA			
3.1.90.11	VENCIMENTOS E VANTAGENS FIXAS - PE			
3.1.90.13	OBRIGACOES PATRONAIS			
3.1.90.16	OUTRAS DESPESAS VARIAVEIS - PESSOA			
3.1.90.34	OUTRAS DESPESAS DE PESSOAL DECORRE			
3.1.91.00	APLICACOES DIRETAS DECORRENTES DE OPER			
3.1.91.13	OBRIGACOES PATRONAIS			
3.3.00.00	OUTRAS DESPESAS CORRENTES			
3.3.90.00	APLICACOES DIRETAS			
3.3.90.14	DIARIAS - CIVIL			
3.3.90.30	MATERIAL DE CONSUMO			
3.3.90.32	MATERIAL DE DISTRIBUICAO GRATUITA			
3.3.90.33	PASSAGENS E DESPESAS COM LOCOMOCAO			
3.3.90.36	OUTROS SERVICOS DE TERCEIROS - PF			
3.3.90.39	OUTROS SERVICOS DE TERCEIROS - PJ			
3.3.90.46	AUXILIO-ALIMENTACAO			
3.3.90.47	OBRIGACOES TRIBUTARIAS CONTRIBUTIV			
4.0.00.00	DESPESAS DE CAPITAL			
4.4.00.00	INVESTIMENTOS			
4.4.90.00	APLICACOES DIRETAS			
4.4.90.51	OBRAS E INSTALACOES			
4.4.90.52	EQUIPAMENTOS E MATERIAL PERMANENTE			
4.5.00.00	INVERSOES FINANCEIRAS			
4.5.90.00	APLICACOES DIRETAS			
4.5.90.61	AQUISICAO DE IMOVEIS			

39000 - SECRETARIA EXECUTIVA REGIONAL DO CENTRO
Orçamento Seguridade

Exercício de 2010

A N E X O 7

CONSOLIDACAO DAS DESPESAS POR ORGAO		P R O G R A M A D E T R A B A L H O		
CODIGO	E S P E C I F I C A C A O	PROJETO	ATIVIDADE	T O T A L
080000000.0000.0000	ASSISTENCIA SOCIAL			
082440000.0000.0000	ASSISTENCIA COMUNITARIA			
082440064.0000.0000	DESENVOLVIMENTO DA ASSISTENCIA SOCIAL			
082440064.1091.0000	CONSTRUCAO, REFORMA E EQUIPAMENTO DE UNIDADES DE ASS			
082440064.1091.0007	CONSTRUCAO, REFORMA E EQUIPAMENTO DE UNIDADES DE AS			
082440064.2014.0000	REMUNERACAO DE PESSOAL ATIVO DO MUNICIPIO E ENCARGOS			
082440064.2014.0002	REMUNERACAO DE PESSOAL ATIVO DO MUNICIPIO E ENCARGO			
082440064.2095.0000	MANUTENCAO DO CONSELHO REGIONAL DE ASSISTENCIA SOCIA			
082440064.2095.0008	MANUTENCAO DO CONSELHO REGIONAL DE ASSISTENCIA SOCI			
082440114.0000.0000	SISTEMA UNICO DE ASSISTENCIA SOCIAL - SU			
082440114.2100.0000	MANUTENCAO DAS UNIDADES SOCIAIS E CRAS - SERCEFOP			
082440114.2100.0007	MANUTENCAO DAS UNIDADES SOCIAIS E CRAS - SERCEFOP			
082440114.2240.0000	CAPACITACAO CONTINUADA DAS ENTIDADES SOCIO ASSISTENC			
082440114.2240.0002	CAPACITACAO CONTINUADA DAS ENTIDADES SOCIO ASSISTEN			
082440116.0000.0000	PROTECAO SOCIAL BASICA			
082440116.1309.0000	IMPLANTACAO DE RESTAURANTE POPULAR - SERCEFOP			
082440116.1309.0001	IMPLANTACAO DE RESTAURANTE POPULAR - SERCEFOP			
082440116.2242.0000	REALIZACAO DE OFICINAS SOCIO EDUCATIVAS - SERCEFOP			
082440116.2242.0002	REALIZACAO DE OFICINAS SOCIO EDUCATIVAS - SERCEFOP			



SECRETARIA EXECUTIVA REGIONAL I

40000 - SECRETARIA EXECUTIVA REGIONAL I
Orçamento Seguridade

Exercício de 2010

A N E X O 2

-----SECRETARIA EXECUTIVA REGIONAL I				
N A T U R E Z A D A D E S P E S A				
CODIGO	E S P E C I F I C A C A O	ELEMENTO	MODALIDADE	CATEGORIA/GRUPO
3.0.00.00	DESPESAS CORRENTES			3.365.068,76
3.1.00.00	PESSOAL E ENCARGOS SOCIAIS			2.386.205,63
3.1.90.00	APLICACOES DIRETAS		2.019.813,97	
3.1.90.09	SALARIO-FAMILIA	1.569,09		
3.1.90.11	VENCIMENTOS E VANTAGENS FIXAS - PE	1.542.381,63		
3.1.90.13	OBRIGACOES PATRONAIS	3.494,06		
3.1.90.16	OUTRAS DESPESAS VARIAVEIS - PESSOA	8.056,17		
3.1.90.34	OUTRAS DESPESAS DE PESSOAL DECORRE	440.643,65		
3.1.90.92	DESPESAS DE EXERCICIOS ANTERIORES	23.669,37		
3.1.91.00	APLICACOES DIRETAS DECORRENTES DE OPER		366.391,66	
3.1.91.13	OBRIGACOES PATRONAIS	366.391,66		
3.1.91.92	DESPESAS DE EXERCICIOS ANTERIORES			
3.3.00.00	OUTRAS DESPESAS CORRENTES			978.863,13
3.3.90.00	APLICACOES DIRETAS		978.863,13	
3.3.90.14	DIARIAS - CIVIL			
3.3.90.30	MATERIAL DE CONSUMO	7.802,50		
3.3.90.32	MATERIAL DE DISTRIBUICAO GRATUITA			
3.3.90.33	PASSAGENS E DESPESAS COM LOCOMOCAO			
3.3.90.36	OUTROS SERVICOS DE TERCEIROS - PF	42.405,47		
3.3.90.37	LOCACAO DE MAO-DE-OBRA	609.803,03		
3.3.90.39	OUTROS SERVICOS DE TERCEIROS - PJ	199.847,40		
3.3.90.46	AUXILIO-ALIMENTACAO	13.297,94		
3.3.90.47	OBRIGACOES TRIBUTARIAS CONTRIBUTIV			
3.3.90.92	DESPESAS DE EXERCICIOS ANTERIORES	33.811,79		
3.3.90.93	INDENIZACOES E RESTITUICOES	71.895,00		
4.0.00.00	DESPESAS DE CAPITAL			297.105,17
4.4.00.00	INVESTIMENTOS			297.105,17
4.4.90.00	APLICACOES DIRETAS		297.105,17	
4.4.90.51	OBRAS E INSTALACOES	291.334,17		
4.4.90.52	EQUIPAMENTOS E MATERIAL PERMANENTE	5.771,00		
T O T A L				3.662.173,93

40000 - SECRETARIA EXECUTIVA REGIONAL I
Orçamento Seguridade

Exercício de 2010

A N E X O 6

40101 -SECRETARIA EXECUTIVA REGIONAL I		P R O G R A M A D E T R A B A L H O		
CODIGO	E S P E C I F I C A C A O	PROJETO	ATIVIDADE	T O T A L
080000000.0000.0000	ASSISTENCIA SOCIAL	291.334,17	3.370.839,76	3.662.173,93
082440000.0000.0000	ASSISTENCIA COMUNITARIA	291.334,17	3.370.839,76	3.662.173,93
082440064.0000.0000	DESENVOLVIMENTO DA ASSISTENCIA SOCIAL	291.334,17	2.386.205,63	2.677.539,80
082440064.1091.0000	REFORMA DA QUADRA DE ESPORTES DO CENTRO DE CIDADANIA	291.334,17		291.334,17
082440064.1091.0001	CONSTRUCAO, REFORMA E EQUIPAMENTO DE UNIDADES DE AS	291.334,17		291.334,17
082440064.1091.0008	REFORMA E EQUIPAMENTO DO CENTRO DE CIDADANIA VIRGIL			
082440064.1091.0018	REFORMA DA QUADRA DE ESPORTES DO CENTRO DE CIDADANI			
082440064.2014.0000	REMUNERACAO DE PESSOAL ATIVO DO MUNICIPIO E ENCARGOS		2.386.205,63	2.386.205,63
082440064.2014.0001	REMUNERACAO DE PESSOAL ATIVO DO MUNICIPIO E ENCARGO		2.386.205,63	2.386.205,63
082440064.2095.0000	MANUTENCAO DO CONSELHO REGIONAL DE ASSISTENCIA SOCIA			
082440064.2095.0001	MANUTENCAO DO CONSELHO REGIONAL DE ASSISTENCIA SOCI			
082440114.0000.0000	SISTEMA UNICO DE ASSISTENCIA SOCIAL - SU		984.634,13	984.634,13
082440114.2100.0000	MANUTENCAO DO CENTRO DE CIDADANIA VIRGILIO TAVORA -		984.634,13	984.634,13
082440114.2100.0001	MANUTENCAO DAS UNIDADES SOCIAIS E CRAS - SER I		983.732,13	983.732,13
082440114.2100.0008	MANUTENCAO DO CENTRO DE CIDADANIA VIRGILIO TAVORA -		902,00	902,00
082440114.2240.0000	CAPACITACAO CONTINUADA DAS ENTIDADES SOCIO ASSISTENC			
082440114.2240.0001	CAPACITACAO CONTINUADA DAS ENTIDADES SOCIO ASSISTEN			
T O T A L		291.334,17	3.370.839,76	3.662.173,93

40000 - SECRETARIA EXECUTIVA REGIONAL I
Orçamento Seguridade

Exercício de 2010

A N E X O 2

CONSOLIDACAO DAS DESPESAS POR ORGAO		N A T U R E Z A D A D E S P E S A		
CODIGO	E S P E C I F I C A C A O	ELEMENTO	MODALIDADE	CATEGORIA/GRUPO
3.0.00.00	DESPESAS CORRENTES			3.365.068,76
3.1.00.00	PESSOAL E ENCARGOS SOCIAIS			2.386.205,63
3.1.90.00	APLICACOES DIRETAS		2.019.813,97	
3.1.90.09	SALARIO-FAMILIA	1.569,09		
3.1.90.11	VENCIMENTOS E VANTAGENS FIXAS - PE	1.542.381,63		
3.1.90.13	OBRIGACOES PATRONAIS	3.494,06		
3.1.90.16	OUTRAS DESPESAS VARIAVEIS - PESSOA	8.056,17		
3.1.90.34	OUTRAS DESPESAS DE PESSOAL DECORRE	440.643,65		
3.1.90.92	DESPESAS DE EXERCICIOS ANTERIORES	23.669,37		
3.1.91.00	APLICACOES DIRETAS DECORRENTES DE OPER		366.391,66	
3.1.91.13	OBRIGACOES PATRONAIS	366.391,66		
3.1.91.92	DESPESAS DE EXERCICIOS ANTERIORES			
3.3.00.00	OUTRAS DESPESAS CORRENTES			978.863,13
3.3.90.00	APLICACOES DIRETAS		978.863,13	
3.3.90.14	DIARIAS - CIVIL			
3.3.90.30	MATERIAL DE CONSUMO	7.802,50		
3.3.90.32	MATERIAL DE DISTRIBUICAO GRATUITA			
3.3.90.33	PASSAGENS E DESPESAS COM LOCOMOCAO			
3.3.90.36	OUTROS SERVICOS DE TERCEIROS - PF	42.405,47		
3.3.90.37	LOCACAO DE MAO-DE-OBRA	609.803,03		
3.3.90.39	OUTROS SERVICOS DE TERCEIROS - PJ	199.847,40		
3.3.90.46	AUXILIO-ALIMENTACAO	13.297,94		
3.3.90.47	OBRIGACOES TRIBUTARIAS CONTRIBUTIV			
3.3.90.92	DESPESAS DE EXERCICIOS ANTERIORES	33.811,79		
3.3.90.93	INDENIZACOES E RESTITUICOES	71.895,00		
4.0.00.00	DESPESAS DE CAPITAL			297.105,17
4.4.00.00	INVESTIMENTOS			297.105,17
4.4.90.00	APLICACOES DIRETAS		297.105,17	
4.4.90.51	OBRAS E INSTALACOES	291.334,17		
4.4.90.52	EQUIPAMENTOS E MATERIAL PERMANENTE	5.771,00		
T O T A L				3.662.173,93

40000 - SECRETARIA EXECUTIVA REGIONAL I
Orçamento Seguridade

Exercício de 2010

A N E X O 7

CONSOLIDACAO DAS DESPESAS POR ORGAO		P R O G R A M A D E T R A B A L H O		
CODIGO	E S P E C I F I C A C A O	PROJETO	ATIVIDADE	T O T A L
080000000.0000.0000	ASSISTENCIA SOCIAL	291.334,17	3.370.839,76	3.662.173,93
082440000.0000.0000	ASSISTENCIA COMUNITARIA	291.334,17	3.370.839,76	3.662.173,93
082440064.0000.0000	DESENVOLVIMENTO DA ASSISTENCIA SOCIAL	291.334,17	2.386.205,63	2.677.539,80
082440064.1091.0000	REFORMA DA QUADRA DE ESPORTES DO CENTRO DE CIDADANIA	291.334,17		291.334,17
082440064.1091.0001	CONSTRUCAO, REFORMA E EQUIPAMENTO DE UNIDADES DE AS	291.334,17		291.334,17
082440064.1091.0008	REFORMA E EQUIPAMENTO DO CENTRO DE CIDADANIA VIRGIL			
082440064.1091.0018	REFORMA DA QUADRA DE ESPORTES DO CENTRO DE CIDADANI			
082440064.2014.0000	REMUNERACAO DE PESSOAL ATIVO DO MUNICIPIO E ENCARGOS		2.386.205,63	2.386.205,63
082440064.2014.0001	REMUNERACAO DE PESSOAL ATIVO DO MUNICIPIO E ENCARGO		2.386.205,63	2.386.205,63
082440064.2095.0000	MANUTENCAO DO CONSELHO REGIONAL DE ASSISTENCIA SOCIA			
082440064.2095.0001	MANUTENCAO DO CONSELHO REGIONAL DE ASSISTENCIA SOCI			
082440114.0000.0000	SISTEMA UNICO DE ASSISTENCIA SOCIAL - SU		984.634,13	984.634,13
082440114.2100.0000	MANUTENCAO DO CENTRO DE CIDADANIA VIRGILIO TAVORA -		984.634,13	984.634,13
082440114.2100.0001	MANUTENCAO DAS UNIDADES SOCIAIS E CRAS - SER I		983.732,13	983.732,13
082440114.2100.0008	MANUTENCAO DO CENTRO DE CIDADANIA VIRGILIO TAVORA -		902,00	902,00
082440114.2240.0000	CAPACITACAO CONTINUADA DAS ENTIDADES SOCIO ASSISTENC			
082440114.2240.0001	CAPACITACAO CONTINUADA DAS ENTIDADES SOCIO ASSISTEN			
	T O T A L	291.334,17	3.370.839,76	3.662.173,93



SECRETARIA EXECUTIVA REGIONAL II

41000 - SECRETARIA EXECUTIVA REGIONAL II
Orçamento Seguridade

Exercício de 2010

A N E X O 2

-----SECRETARIA EXECUTIVA REGIONAL II				
		N A T U R E Z A D A D E S P E S A		
CODIGO	E S P E C I F I C A C A O	ELEMENTO	MODALIDADE	CATEGORIA/GRUPO

3.0.00.00	DESPESAS CORRENTES			2.696.137,14
3.1.00.00	PESSOAL E ENCARGOS SOCIAIS			1.921.848,88
3.1.90.00	APLICACOES DIRETAS		1.584.194,14	
3.1.90.09	SALARIO-FAMILIA	674,79		
3.1.90.11	VENCIMENTOS E VANTAGENS FIXAS - PE	1.467.106,57		
3.1.90.13	OBRIGACOES PATRONAIS	16.480,20		
3.1.90.16	OUTRAS DESPESAS VARIAVEIS - PESSOA	3.137,52		
3.1.90.34	OUTRAS DESPESAS DE PESSOAL DECORRE	96.795,06		
3.1.90.92	DESPESAS DE EXERCICIOS ANTERIORES			
3.1.91.00	APLICACOES DIRETAS DECORRENTES DE OPER		337.654,74	
3.1.91.13	OBRIGACOES PATRONAIS	337.654,74		
3.1.91.92	DESPESAS DE EXERCICIOS ANTERIORES			
3.3.00.00	OUTRAS DESPESAS CORRENTES			774.288,26
3.3.90.00	APLICACOES DIRETAS		774.288,26	
3.3.90.14	DIARIAS - CIVIL			
3.3.90.30	MATERIAL DE CONSUMO	22.919,06		
3.3.90.32	MATERIAL DE DISTRIBUICAO GRATUITA			
3.3.90.33	PASSAGENS E DESPESAS COM LOCOMOCAO			
3.3.90.36	OUTROS SERVICOS DE TERCEIROS - PF			
3.3.90.37	LOCACAO DE MAO-DE-OBRA	510.653,49		
3.3.90.39	OUTROS SERVICOS DE TERCEIROS - PJ	226.245,46		
3.3.90.46	AUXILIO-ALIMENTACAO	12.060,14		
3.3.90.47	OBRIGACOES TRIBUTARIAS CONTRIBUTIV			
3.3.90.92	DESPESAS DE EXERCICIOS ANTERIORES	2.410,11		
4.0.00.00	DESPESAS DE CAPITAL			5.189,60
4.4.00.00	INVESTIMENTOS			5.189,60
4.4.90.00	APLICACOES DIRETAS		5.189,60	
4.4.90.51	OBRAS E INSTALACOES			
4.4.90.52	EQUIPAMENTOS E MATERIAL PERMANENTE	5.189,60		
4.4.90.92	DESPESAS DE EXERCICIOS ANTERIORES			
4.5.00.00	INVERSOES FINANCEIRAS			
4.5.90.00	APLICACOES DIRETAS			
4.5.90.61	AQUISICAO DE IMOVEIS			
T O T A L				2.701.326,74

41000 - SECRETARIA EXECUTIVA REGIONAL II
Orçamento Seguridade

Exercício de 2010

A N E X O 6

41101 -SECRETARIA EXECUTIVA REGIONAL II		P R O G R A M A D E T R A B A L H O		
CODIGO	E S P E C I F I C A C A O	PROJETO	ATIVIDADE	T O T A L
080000000.0000.0000	ASSISTENCIA SOCIAL		2.701.326,74	2.701.326,74
082440000.0000.0000	ASSISTENCIA COMUNITARIA		2.701.326,74	2.701.326,74
082440064.0000.0000	DESENVOLVIMENTO DA ASSISTENCIA SOCIAL		1.921.848,88	1.921.848,88
082440064.1091.0000	REFORMA E EQUIPAMENTO DO CENTRO DE CIDADANIA JULIO V			
082440064.1091.0002	CONSTRUCAO, REFORMA E EQUIPAMENTO DE UNIDADES DE AS			
082440064.1091.0011	REFORMA E EQUIPAMENTO DO CENTRO DE CIDADANIA JULIO			
082440064.2014.0000	REMUNERACAO DE PESSOAL ATIVO DO MUNICIPIO E ENCARGOS		1.921.848,88	1.921.848,88
082440064.2014.0002	REMUNERACAO DE PESSOAL ATIVO DO MUNICIPIO E ENCARGO		1.921.848,88	1.921.848,88
082440064.2095.0000	MANUTENCAO DO CONSELHO REGIONAL DE ASSISTENCIA SOCIA			
082440064.2095.0002	MANUTENCAO DO CONSELHO REGIONAL DE ASSISTENCIA SOCI			
082440114.0000.0000	SISTEMA UNICO DE ASSISTENCIA SOCIAL - SU		779.477,86	779.477,86
082440114.2100.0000	MANUTENCAO DO CENTRO DE CIDADANIA JULIO VENTURA - SE		779.477,86	779.477,86
082440114.2100.0002	MANUTENCAO DAS UNIDADES SOCIAIS E CRAS - SER II		756.690,46	756.690,46
082440114.2100.0009	MANUTENCAO DO CENTRO DE CIDADANIA JULIO VENTURA - S		22.787,40	22.787,40
082440114.2240.0000	CAPACITACAO CONTINUADA DAS ENTIDADES SOCIO ASSISTENC			
082440114.2240.0002	CAPACITACAO CONTINUADA DAS ENTIDADES SOCIO ASSISTEN			
T O T A L			2.701.326,74	2.701.326,74

41000 - SECRETARIA EXECUTIVA REGIONAL II
Orçamento Seguridade

Exercício de 2010

A N E X O 2

CONSOLIDACAO DAS DESPESAS POR ORGAO		N A T U R E Z A D A D E S P E S A		
CODIGO	E S P E C I F I C A C A O	ELEMENTO	MODALIDADE	CATEGORIA/GRUPO
3.0.00.00	DESPESAS CORRENTES			2.696.137,14
3.1.00.00	PESSOAL E ENCARGOS SOCIAIS			1.921.848,88
3.1.90.00	APLICACOES DIRETAS		1.584.194,14	
3.1.90.09	SALARIO-FAMILIA	674,79		
3.1.90.11	VENCIMENTOS E VANTAGENS FIXAS - PE	1.467.106,57		
3.1.90.13	OBRIGACOES PATRONAIS	16.480,20		
3.1.90.16	OUTRAS DESPESAS VARIAVEIS - PESSOA	3.137,52		
3.1.90.34	OUTRAS DESPESAS DE PESSOAL DECORRE	96.795,06		
3.1.90.92	DESPESAS DE EXERCICIOS ANTERIORES			
3.1.91.00	APLICACOES DIRETAS DECORRENTES DE OPER		337.654,74	
3.1.91.13	OBRIGACOES PATRONAIS	337.654,74		
3.1.91.92	DESPESAS DE EXERCICIOS ANTERIORES			
3.3.00.00	OUTRAS DESPESAS CORRENTES			774.288,26
3.3.90.00	APLICACOES DIRETAS		774.288,26	
3.3.90.14	DIARIAS - CIVIL			
3.3.90.30	MATERIAL DE CONSUMO	22.919,06		
3.3.90.32	MATERIAL DE DISTRIBUICAO GRATUITA			
3.3.90.33	PASSAGENS E DESPESAS COM LOCOMOCAO			
3.3.90.36	OUTROS SERVICOS DE TERCEIROS - PF			
3.3.90.37	LOCACAO DE MAO-DE-OBRA	510.653,49		
3.3.90.39	OUTROS SERVICOS DE TERCEIROS - PJ	226.245,46		
3.3.90.46	AUXILIO-ALIMENTACAO	12.060,14		
3.3.90.47	OBRIGACOES TRIBUTARIAS CONTRIBUTIV			
3.3.90.92	DESPESAS DE EXERCICIOS ANTERIORES	2.410,11		
4.0.00.00	DESPESAS DE CAPITAL			5.189,60
4.4.00.00	INVESTIMENTOS			5.189,60
4.4.90.00	APLICACOES DIRETAS		5.189,60	
4.4.90.51	OBRAS E INSTALACOES			
4.4.90.52	EQUIPAMENTOS E MATERIAL PERMANENTE	5.189,60		
4.4.90.92	DESPESAS DE EXERCICIOS ANTERIORES			
4.5.00.00	INVERSOES FINANCEIRAS			
4.5.90.00	APLICACOES DIRETAS			
4.5.90.61	AQUISICAO DE IMOVEIS			
T O T A L				2.701.326,74

41000 - SECRETARIA EXECUTIVA REGIONAL II
Orçamento Seguridade

Exercício de 2010

A N E X O 7

CONSOLIDACAO DAS DESPESAS POR ORGAO		P R O G R A M A D E T R A B A L H O		
CODIGO	E S P E C I F I C A C A O	PROJETO	ATIVIDADE	T O T A L
0800000000.0000.0000	ASSISTENCIA SOCIAL		2.701.326,74	2.701.326,74
0824400000.0000.0000	ASSISTENCIA COMUNITARIA		2.701.326,74	2.701.326,74
082440064.0000.0000	DESENVOLVIMENTO DA ASSISTENCIA SOCIAL		1.921.848,88	1.921.848,88
082440064.1091.0000	REFORMA E EQUIPAMENTO DO CENTRO DE CIDADANIA JULIO V			
082440064.1091.0002	CONSTRUCAO, REFORMA E EQUIPAMENTO DE UNIDADES DE AS			
082440064.1091.0011	REFORMA E EQUIPAMENTO DO CENTRO DE CIDADANIA JULIO			
082440064.2014.0000	REMUNERACAO DE PESSOAL ATIVO DO MUNICIPIO E ENCARGOS		1.921.848,88	1.921.848,88
082440064.2014.0002	REMUNERACAO DE PESSOAL ATIVO DO MUNICIPIO E ENCARGO		1.921.848,88	1.921.848,88
082440064.2095.0000	MANUTENCAO DO CONSELHO REGIONAL DE ASSISTENCIA SOCIA			
082440064.2095.0002	MANUTENCAO DO CONSELHO REGIONAL DE ASSISTENCIA SOCI			
082440114.0000.0000	SISTEMA UNICO DE ASSISTENCIA SOCIAL - SU		779.477,86	779.477,86
082440114.2100.0000	MANUTENCAO DO CENTRO DE CIDADANIA JULIO VENTURA - SE		779.477,86	779.477,86
082440114.2100.0002	MANUTENCAO DAS UNIDADES SOCIAIS E CRAS - SER II		756.690,46	756.690,46
082440114.2100.0009	MANUTENCAO DO CENTRO DE CIDADANIA JULIO VENTURA - S		22.787,40	22.787,40
082440114.2240.0000	CAPACITACAO CONTINUADA DAS ENTIDADES SOCIO ASSISTENC			
082440114.2240.0002	CAPACITACAO CONTINUADA DAS ENTIDADES SOCIO ASSISTEN			
T O T A L			2.701.326,74	2.701.326,74



SECRETARIA EXECUTIVA REGIONAL III

42000 - SECRETARIA EXECUTIVA REGIONAL III
Orçamento Seguridade

Exercício de 2010

A N E X O 2

42101 -SECRETARIA EXECUTIVA REGIONAL III		N A T U R E Z A D A D E S P E S A		
CODIGO	E S P E C I F I C A C A O	ELEMENTO	MODALIDADE	CATEGORIA/GRUPO
3.0.00.00	DESPESAS CORRENTES			3.488.369,93
3.1.00.00	PESSOAL E ENCARGOS SOCIAIS			2.541.336,74
3.1.90.00	APLICACOES DIRETAS		2.070.704,20	
3.1.90.09	SALARIO-FAMILIA	902,43		
3.1.90.11	VENCIMENTOS E VANTAGENS FIXAS - PE	2.029.601,08		
3.1.90.13	OBRIGACOES PATRONAIS	20.442,27		
3.1.90.16	OUTRAS DESPESAS VARIAVEIS - PESSOA	5.739,52		
3.1.90.34	OUTRAS DESPESAS DE PESSOAL DECORRE			
3.1.90.92	DESPESAS DE EXERCICIOS ANTERIORES	14.018,90		
3.1.91.00	APLICACOES DIRETAS DECORRENTES DE OPER		470.632,54	
3.1.91.13	OBRIGACOES PATRONAIS	467.014,20		
3.1.91.92	DESPESAS DE EXERCICIOS ANTERIORES	3.618,34		
3.3.00.00	OUTRAS DESPESAS CORRENTES			947.033,19
3.3.90.00	APLICACOES DIRETAS		947.033,19	
3.3.90.14	DIARIAS - CIVIL			
3.3.90.30	MATERIAL DE CONSUMO	60.290,10		
3.3.90.32	MATERIAL DE DISTRIBUICAO GRATUITA	5.172,70		
3.3.90.33	PASSAGENS E DESPESAS COM LOCOMOCAO			
3.3.90.36	OUTROS SERVICOS DE TERCEIROS - PF			
3.3.90.37	LOCACAO DE MAO-DE-OBRA	292.491,15		
3.3.90.39	OUTROS SERVICOS DE TERCEIROS - PJ	587.768,35		
3.3.90.46	AUXILIO-ALIMENTACAO			
3.3.90.47	OBRIGACOES TRIBUTARIAS CONTRIBUTIV			
3.3.90.92	DESPESAS DE EXERCICIOS ANTERIORES	1.310,89		
4.0.00.00	DESPESAS DE CAPITAL			2.508,50
4.4.00.00	INVESTIMENTOS			2.508,50
4.4.90.00	APLICACOES DIRETAS		2.508,50	
4.4.90.51	OBRAS E INSTALACOES			
4.4.90.52	EQUIPAMENTOS E MATERIAL PERMANENTE	2.508,50		
T O T A L				3.490.878,43

42000 - SECRETARIA EXECUTIVA REGIONAL III
Orçamento Seguridade

Exercício de 2010

A N E X O 6

42101 -SECRETARIA EXECUTIVA REGIONAL III		P R O G R A M A D E T R A B A L H O		
CODIGO	E S P E C I F I C A C A O	PROJETO	ATIVIDADE	T O T A L
080000000.0000.0000	ASSISTENCIA SOCIAL		3.490.878,43	3.490.878,43
082440000.0000.0000	ASSISTENCIA COMUNITARIA		3.490.878,43	3.490.878,43
082440064.0000.0000	DESENVOLVIMENTO DA ASSISTENCIA SOCIAL		2.541.336,74	2.541.336,74
082440064.1091.0000	REFORMA E EQUIPAMENTO DO CENTRO DE CIDADANIA CESAR C			
082440064.1091.0003	CONSTRUCAO, REFORMA E EQUIPAMENTO DE UNIDADES DE AS			
082440064.1091.0009	CONSTRUCAO, REFORMA E EQUIPAMENTO DE UNIDADES DE AS			
082440064.1091.0012	REFORMA E EQUIPAMENTO DO CENTRO DE CIDADANIA CESAR			
082440064.2014.0000	REMUNERACAO DE PESSOAL ATIVO DO MUNICIPIO E ENCARGOS		2.541.336,74	2.541.336,74
082440064.2014.0003	REMUNERACAO DE PESSOAL ATIVO DO MUNICIPIO E ENCARGO		2.541.336,74	2.541.336,74
082440064.2095.0000	MANUTENCAO DO CONSELHO REGIONAL DE ASSISTENCIA SOCIA			
082440064.2095.0003	MANUTENCAO DO CONSELHO REGIONAL DE ASSISTENCIA SOCI			
082440114.0000.0000	SISTEMA UNICO DE ASSISTENCIA SOCIAL - SU		949.541,69	949.541,69
082440114.2100.0000	MANUTENCAO DO CENTRO DE CIDADANIA CESAR CALS - SER I		949.541,69	949.541,69
082440114.2100.0003	MANUTENCAO DAS UNIDADES SOCIAIS E CRAS - SER III		661.626,82	661.626,82
082440114.2100.0010	MANUTENCAO DO CENTRO DE CIDADANIA CESAR CALS - SER		287.914,87	287.914,87
082440114.2240.0000	CAPACITACAO CONTINUADA DAS ENTIDADES SOCIO ASSISTENC			
082440114.2240.0003	CAPACITACAO CONTINUADA DAS ENTIDADES SOCIO ASSISTEN			
T O T A L			3.490.878,43	3.490.878,43

42000 - SECRETARIA EXECUTIVA REGIONAL III
Orçamento Seguridade

Exercício de 2010

A N E X O 2

CONSOLIDACAO DAS DESPESAS POR ORGAO		N A T U R E Z A D A D E S P E S A		
CODIGO	E S P E C I F I C A C A O	ELEMENTO	MODALIDADE	CATEGORIA/GRUPO
3.0.00.00	DESPESAS CORRENTES			3.488.369,93
3.1.00.00	PESSOAL E ENCARGOS SOCIAIS			2.541.336,74
3.1.90.00	APLICACOES DIRETAS		2.070.704,20	
3.1.90.09	SALARIO-FAMILIA	902,43		
3.1.90.11	VENCIMENTOS E VANTAGENS FIXAS - PE	2.029.601,08		
3.1.90.13	OBRIGACOES PATRONAIS	20.442,27		
3.1.90.16	OUTRAS DESPESAS VARIAVEIS - PESSOA	5.739,52		
3.1.90.34	OUTRAS DESPESAS DE PESSOAL DECORRE			
3.1.90.92	DESPESAS DE EXERCICIOS ANTERIORES	14.018,90		
3.1.91.00	APLICACOES DIRETAS DECORRENTES DE OPER		470.632,54	
3.1.91.13	OBRIGACOES PATRONAIS	467.014,20		
3.1.91.92	DESPESAS DE EXERCICIOS ANTERIORES	3.618,34		
3.3.00.00	OUTRAS DESPESAS CORRENTES			947.033,19
3.3.90.00	APLICACOES DIRETAS		947.033,19	
3.3.90.14	DIARIAS - CIVIL			
3.3.90.30	MATERIAL DE CONSUMO	60.290,10		
3.3.90.32	MATERIAL DE DISTRIBUICAO GRATUITA	5.172,70		
3.3.90.33	PASSAGENS E DESPESAS COM LOCOMOCAO			
3.3.90.36	OUTROS SERVICOS DE TERCEIROS - PF			
3.3.90.37	LOCACAO DE MAO-DE-OBRA	292.491,15		
3.3.90.39	OUTROS SERVICOS DE TERCEIROS - PJ	587.768,35		
3.3.90.46	AUXILIO-ALIMENTACAO			
3.3.90.47	OBRIGACOES TRIBUTARIAS CONTRIBUTIV			
3.3.90.92	DESPESAS DE EXERCICIOS ANTERIORES	1.310,89		
4.0.00.00	DESPESAS DE CAPITAL			2.508,50
4.4.00.00	INVESTIMENTOS			2.508,50
4.4.90.00	APLICACOES DIRETAS		2.508,50	
4.4.90.51	OBRAS E INSTALACOES			
4.4.90.52	EQUIPAMENTOS E MATERIAL PERMANENTE	2.508,50		
T O T A L				3.490.878,43

42000 - SECRETARIA EXECUTIVA REGIONAL III
Orçamento Seguridade

Exercício de 2010

A N E X O 7

CONSOLIDACAO DAS DESPESAS POR ORGAO		P R O G R A M A D E T R A B A L H O		
CODIGO	E S P E C I F I C A C A O	PROJETO	ATIVIDADE	T O T A L
080000000.0000.0000	ASSISTENCIA SOCIAL		3.490.878,43	3.490.878,43
082440000.0000.0000	ASSISTENCIA COMUNITARIA		3.490.878,43	3.490.878,43
082440064.0000.0000	DESENVOLVIMENTO DA ASSISTENCIA SOCIAL		2.541.336,74	2.541.336,74
082440064.1091.0000	REFORMA E EQUIPAMENTO DO CENTRO DE CIDADANIA CESAR C			
082440064.1091.0003	CONSTRUCAO, REFORMA E EQUIPAMENTO DE UNIDADES DE AS			
082440064.1091.0009	CONSTRUCAO, REFORMA E EQUIPAMENTO DE UNIDADES DE AS			
082440064.1091.0012	REFORMA E EQUIPAMENTO DO CENTRO DE CIDADANIA CESAR			
082440064.2014.0000	REMUNERACAO DE PESSOAL ATIVO DO MUNICIPIO E ENCARGOS		2.541.336,74	2.541.336,74
082440064.2014.0003	REMUNERACAO DE PESSOAL ATIVO DO MUNICIPIO E ENCARGO		2.541.336,74	2.541.336,74
082440064.2095.0000	MANUTENCAO DO CONSELHO REGIONAL DE ASSISTENCIA SOCIA			
082440064.2095.0003	MANUTENCAO DO CONSELHO REGIONAL DE ASSISTENCIA SOCI			
082440114.0000.0000	SISTEMA UNICO DE ASSISTENCIA SOCIAL - SU		949.541,69	949.541,69
082440114.2100.0000	MANUTENCAO DO CENTRO DE CIDADANIA CESAR CALS - SER I		949.541,69	949.541,69
082440114.2100.0003	MANUTENCAO DAS UNIDADES SOCIAIS E CRAS - SER III		661.626,82	661.626,82
082440114.2100.0010	MANUTENCAO DO CENTRO DE CIDADANIA CESAR CALS - SER		287.914,87	287.914,87
082440114.2240.0000	CAPACITACAO CONTINUADA DAS ENTIDADES SOCIO ASSISTENC			
082440114.2240.0003	CAPACITACAO CONTINUADA DAS ENTIDADES SOCIO ASSISTEN			
T O T A L			3.490.878,43	3.490.878,43



SECRETARIA EXECUTIVA REGIONAL IV

43000 - SECRETARIA EXECUTIVA REGIONAL IV
Orçamento Seguridade

Exercício de 2010

A N E X O 2

43101 -SECRETARIA EXECUTIVA REGIONAL IV		N A T U R E Z A D A D E S P E S A		
CODIGO	E S P E C I F I C A C A O	ELEMENTO	MODALIDADE	CATEGORIA/GRUPO
3.0.00.00	DESPESAS CORRENTES			2.869.898,10
3.1.00.00	PESSOAL E ENCARGOS SOCIAIS			1.622.269,08
3.1.90.00	APLICACOES DIRETAS		1.393.473,88	
3.1.90.09	SALARIO-FAMILIA	1.097,55		
3.1.90.11	VENCIMENTOS E VANTAGENS FIXAS - PE	1.056.678,50		
3.1.90.13	OBRIGACOES PATRONAIS	11.603,52		
3.1.90.16	OUTRAS DESPESAS VARIAVEIS - PESSOA	8.866,56		
3.1.90.34	OUTRAS DESPESAS DE PESSOAL DECORRE	297.552,42		
3.1.90.92	DESPESAS DE EXERCICIOS ANTERIORES	17.675,33		
3.1.91.00	APLICACOES DIRETAS DECORRENTES DE OPER		228.795,20	
3.1.91.13	OBRIGACOES PATRONAIS	228.795,20		
3.1.91.92	DESPESAS DE EXERCICIOS ANTERIORES			
3.3.00.00	OUTRAS DESPESAS CORRENTES			1.247.629,02
3.3.90.00	APLICACOES DIRETAS		1.247.629,02	
3.3.90.14	DIARIAS - CIVIL			
3.3.90.30	MATERIAL DE CONSUMO	36.719,06		
3.3.90.32	MATERIAL DE DISTRIBUICAO GRATUITA			
3.3.90.33	PASSAGENS E DESPESAS COM LOCOMOCAO			
3.3.90.36	OUTROS SERVICOS DE TERCEIROS - PF			
3.3.90.37	LOCACAO DE MAO-DE-OBRA	865.304,20		
3.3.90.39	OUTROS SERVICOS DE TERCEIROS - PJ	321.966,89		
3.3.90.46	AUXILIO-ALIMENTACAO	18.442,07		
3.3.90.47	OBRIGACOES TRIBUTARIAS CONTRIBUTIV			
3.3.90.92	DESPESAS DE EXERCICIOS ANTERIORES	5.196,80		
4.0.00.00	DESPESAS DE CAPITAL			
4.4.00.00	INVESTIMENTOS			
4.4.90.00	APLICACOES DIRETAS			
4.4.90.51	OBRAS E INSTALACOES			
4.4.90.52	EQUIPAMENTOS E MATERIAL PERMANENTE			
T O T A L				2.869.898,10

43000 - SECRETARIA EXECUTIVA REGIONAL IV
Orçamento Seguridade

Exercício de 2010

A N E X O 6

43101 -SECRETARIA EXECUTIVA REGIONAL IV		P R O G R A M A D E T R A B A L H O		
CODIGO	E S P E C I F I C A C A O	PROJETO	ATIVIDADE	T O T A L
080000000.0000.0000	ASSISTENCIA SOCIAL		2.869.898,10	2.869.898,10
082440000.0000.0000	ASSISTENCIA COMUNITARIA		2.869.898,10	2.869.898,10
082440064.0000.0000	DESENVOLVIMENTO DA ASSISTENCIA SOCIAL		1.622.269,08	1.622.269,08
082440064.1091.0000	REFORMA E EQUIPAMENTO DO CENTRO DE CIDADANIA PRESIDE			
082440064.1091.0004	CONSTRUCAO, REFORMA E EQUIPAMENTO DE UNIDADES DE AS			
082440064.1091.0013	REFORMA E EQUIPAMENTO DO CENTRO DE CIDADANIA PRESID			
082440064.2014.0000	REMUNERACAO DE PESSOAL ATIVO DO MUNICIPIO E ENCARGOS		1.622.269,08	1.622.269,08
082440064.2014.0004	REMUNERACAO DE PESSOAL ATIVO DO MUNICIPIO E ENCARGO		1.622.269,08	1.622.269,08
082440064.2095.0000	MANUTENCAO DO CONSELHO REGIONAL DE ASSISTENCIA SOCIA			
082440064.2095.0004	MANUTENCAO DO CONSELHO REGIONAL DE ASSISTENCIA SOCI			
082440114.0000.0000	SISTEMA UNICO DE ASSISTENCIA SOCIAL - SU		1.247.629,02	1.247.629,02
082440114.2100.0000	MANUTENCAO DO CENTRO DE CIDADANIA PRESIDENTE MEDICE		1.247.629,02	1.247.629,02
082440114.2100.0004	MANUTENCAO DAS UNIDADES SOCIAIS E CRAS - SER IV		1.197.961,84	1.197.961,84
082440114.2100.0011	MANUTENCAO DO CENTRO DE CIDADANIA PRESIDENTE MEDICE		49.667,18	49.667,18
082440114.2240.0000	CAPACITACAO CONTINUADA DAS ENTIDADES SOCIO ASSISTENC			
082440114.2240.0004	CAPACITACAO CONTINUADA DAS ENTIDADES SOCIO ASSISTEN			
T O T A L			2.869.898,10	2.869.898,10

43000 - SECRETARIA EXECUTIVA REGIONAL IV
Orçamento Seguridade

Exercício de 2010

A N E X O 2

CONSOLIDACAO DAS DESPESAS POR ORGAO		N A T U R E Z A D A D E S P E S A		
CODIGO	E S P E C I F I C A C A O	ELEMENTO	MODALIDADE	CATEGORIA/GRUPO
3.0.00.00	DESPESAS CORRENTES			2.869.898,10
3.1.00.00	PESSOAL E ENCARGOS SOCIAIS			1.622.269,08
3.1.90.00	APLICACOES DIRETAS		1.393.473,88	
3.1.90.09	SALARIO-FAMILIA	1.097,55		
3.1.90.11	VENCIMENTOS E VANTAGENS FIXAS - PE	1.056.678,50		
3.1.90.13	OBRIGACOES PATRONAIS	11.603,52		
3.1.90.16	OUTRAS DESPESAS VARIAVEIS - PESSOA	8.866,56		
3.1.90.34	OUTRAS DESPESAS DE PESSOAL DECORRE	297.552,42		
3.1.90.92	DESPESAS DE EXERCICIOS ANTERIORES	17.675,33		
3.1.91.00	APLICACOES DIRETAS DECORRENTES DE OPER		228.795,20	
3.1.91.13	OBRIGACOES PATRONAIS	228.795,20		
3.1.91.92	DESPESAS DE EXERCICIOS ANTERIORES			
3.3.00.00	OUTRAS DESPESAS CORRENTES			1.247.629,02
3.3.90.00	APLICACOES DIRETAS		1.247.629,02	
3.3.90.14	DIARIAS - CIVIL			
3.3.90.30	MATERIAL DE CONSUMO	36.719,06		
3.3.90.32	MATERIAL DE DISTRIBUICAO GRATUITA			
3.3.90.33	PASSAGENS E DESPESAS COM LOCOMOCAO			
3.3.90.36	OUTROS SERVICOS DE TERCEIROS - PF			
3.3.90.37	LOCACAO DE MAO-DE-OBRA	865.304,20		
3.3.90.39	OUTROS SERVICOS DE TERCEIROS - PJ	321.966,89		
3.3.90.46	AUXILIO-ALIMENTACAO	18.442,07		
3.3.90.47	OBRIGACOES TRIBUTARIAS CONTRIBUTIV			
3.3.90.92	DESPESAS DE EXERCICIOS ANTERIORES	5.196,80		
4.0.00.00	DESPESAS DE CAPITAL			
4.4.00.00	INVESTIMENTOS			
4.4.90.00	APLICACOES DIRETAS			
4.4.90.51	OBRAS E INSTALACOES			
4.4.90.52	EQUIPAMENTOS E MATERIAL PERMANENTE			
T O T A L				2.869.898,10

43000 - SECRETARIA EXECUTIVA REGIONAL IV
Orçamento Seguridade

Exercício de 2010

A N E X O 7

CONSOLIDACAO DAS DESPESAS POR ORGAO		P R O G R A M A D E T R A B A L H O		
CODIGO	E S P E C I F I C A C A O	PROJETO	ATIVIDADE	T O T A L
080000000.0000.0000	ASSISTENCIA SOCIAL		2.869.898,10	2.869.898,10
082440000.0000.0000	ASSISTENCIA COMUNITARIA		2.869.898,10	2.869.898,10
082440064.0000.0000	DESENVOLVIMENTO DA ASSISTENCIA SOCIAL		1.622.269,08	1.622.269,08
082440064.1091.0000	REFORMA E EQUIPAMENTO DO CENTRO DE CIDADANIA PRESIDE			
082440064.1091.0004	CONSTRUCAO, REFORMA E EQUIPAMENTO DE UNIDADES DE AS			
082440064.1091.0013	REFORMA E EQUIPAMENTO DO CENTRO DE CIDADANIA PRESID			
082440064.2014.0000	REMUNERACAO DE PESSOAL ATIVO DO MUNICIPIO E ENCARGOS		1.622.269,08	1.622.269,08
082440064.2014.0004	REMUNERACAO DE PESSOAL ATIVO DO MUNICIPIO E ENCARGO		1.622.269,08	1.622.269,08
082440064.2095.0000	MANUTENCAO DO CONSELHO REGIONAL DE ASSISTENCIA SOCIA			
082440064.2095.0004	MANUTENCAO DO CONSELHO REGIONAL DE ASSISTENCIA SOCI			
082440114.0000.0000	SISTEMA UNICO DE ASSISTENCIA SOCIAL - SU		1.247.629,02	1.247.629,02
082440114.2100.0000	MANUTENCAO DO CENTRO DE CIDADANIA PRESIDENTE MEDICE		1.247.629,02	1.247.629,02
082440114.2100.0004	MANUTENCAO DAS UNIDADES SOCIAIS E CRAS - SER IV		1.197.961,84	1.197.961,84
082440114.2100.0011	MANUTENCAO DO CENTRO DE CIDADANIA PRESIDENTE MEDICE		49.667,18	49.667,18
082440114.2240.0000	CAPACITACAO CONTINUADA DAS ENTIDADES SOCIO ASSISTENC			
082440114.2240.0004	CAPACITACAO CONTINUADA DAS ENTIDADES SOCIO ASSISTEN			
T O T A L			2.869.898,10	2.869.898,10



SECRETARIA EXECUTIVA REGIONAL V

44000 - SECRETARIA EXECUTIVA REGIONAL V
Orçamento Seguridade

Exercício de 2010

A N E X O 2

-----SECRETARIA EXECUTIVA REGIONAL V				
		N A T U R E Z A D A D E S P E S A		
CODIGO	E S P E C I F I C A C A O	ELEMENTO	MODALIDADE	CATEGORIA/GRUPO

3.0.00.00	DESPESAS CORRENTES			2.775.357,67
3.1.00.00	PESSOAL E ENCARGOS SOCIAIS			1.686.752,42
3.1.90.00	APLICACOES DIRETAS		1.378.827,56	
3.1.90.09	SALARIO-FAMILIA	682,92		
3.1.90.11	VENCIMENTOS E VANTAGENS FIXAS - PE	1.366.594,79		
3.1.90.13	OBRIGACOES PATRONAIS	9.336,73		
3.1.90.16	OUTRAS DESPESAS VARIAVEIS - PESSOA	2.213,12		
3.1.90.34	OUTRAS DESPESAS DE PESSOAL DECORRE			
3.1.91.00	APLICACOES DIRETAS DECORRENTES DE OPER		307.924,86	
3.1.91.13	OBRIGACOES PATRONAIS	307.924,86		
3.3.00.00	OUTRAS DESPESAS CORRENTES			1.088.605,25
3.3.90.00	APLICACOES DIRETAS		1.088.605,25	
3.3.90.14	DIARIAS - CIVIL			
3.3.90.30	MATERIAL DE CONSUMO	95.667,77		
3.3.90.32	MATERIAL DE DISTRIBUICAO GRATUITA			
3.3.90.33	PASSAGENS E DESPESAS COM LOCOMOCAO			
3.3.90.36	OUTROS SERVICOS DE TERCEIROS - PF	41.157,96		
3.3.90.37	LOCACAO DE MAO-DE-OBRA	218.163,24		
3.3.90.39	OUTROS SERVICOS DE TERCEIROS - PJ	669.451,57		
3.3.90.46	AUXILIO-ALIMENTACAO	20.045,14		
3.3.90.47	OBRIGACOES TRIBUTARIAS CONTRIBUTIV			
3.3.90.92	DESPESAS DE EXERCICIOS ANTERIORES	44.119,57		
4.0.00.00	DESPESAS DE CAPITAL			219.009,45
4.4.00.00	INVESTIMENTOS			219.009,45
4.4.90.00	APLICACOES DIRETAS		219.009,45	
4.4.90.51	OBRAS E INSTALACOES	193.370,29		
4.4.90.52	EQUIPAMENTOS E MATERIAL PERMANENTE	2.450,00		
4.4.90.61	AQUISICAO DE IMOVEIS			
4.4.90.92	DESPESAS DE EXERCICIOS ANTERIORES	12.644,60		
4.4.90.93	INDENIZACOES E RESTITUICOES	10.544,56		
T O T A L				2.994.367,12

44000 - SECRETARIA EXECUTIVA REGIONAL V
Orçamento Seguridade

Exercício de 2010

A N E X O 6

44101 -SECRETARIA EXECUTIVA REGIONAL V				
P R O G R A M A D E T R A B A L H O				
CODIGO	E S P E C I F I C A C A O	PROJETO	ATIVIDADE	T O T A L
080000000.0000.0000	ASSISTENCIA SOCIAL	216.559,45	2.777.807,67	2.994.367,12
082440000.0000.0000	ASSISTENCIA COMUNITARIA	216.559,45	2.777.807,67	2.994.367,12
082440064.0000.0000	DESENVOLVIMENTO DA ASSISTENCIA SOCIAL	216.559,45	1.686.752,42	1.903.311,87
082440064.1091.0000	REFORMA E EQUIPAMENTO DO CENTRO DE CIDADANIA DO CONJ	216.559,45		216.559,45
082440064.1091.0005	CONSTRUCAO, REFORMA E EQUIPAMENTO DE UNIDADES DE AS	216.559,45		216.559,45
082440064.1091.0010	CONSTRUCAO, REFORMA E EQUIPAMENTO DE UNIDADES DE AS			
082440064.1091.0014	REFORMA E EQUIPAMENTO DO CENTRO DE CIDADANIA DO CON			
082440064.1091.0015	REFORMA E EQUIPAMENTO DO CENTRO DE CIDADANIA DO CON			
082440064.2014.0000	REMUNERACAO DE PESSOAL ATIVO DO MUNICIPIO E ENCARGOS		1.686.752,42	1.686.752,42
082440064.2014.0005	REMUNERACAO DE PESSOAL ATIVO DO MUNICIPIO E ENCARGO		1.686.752,42	1.686.752,42
082440064.2095.0000	MANUTENCAO DO CONSELHO REGIONAL DE ASSISTENCIA SOCIA			
082440064.2095.0005	MANUTENCAO DO CONSELHO REGIONAL DE ASSISTENCIA SOCI			
082440114.0000.0000	SISTEMA UNICO DE ASSISTENCIA SOCIAL - SU		1.091.055,25	1.091.055,25
082440114.2100.0000	MANUTENCAO DO CENTRO DE CIDADANIA DO CONJUNTO JOSE W		1.091.055,25	1.091.055,25
082440114.2100.0005	MANUTENCAO DAS UNIDADES SOCIAIS E CRAS - SER V		944.964,74	944.964,74
082440114.2100.0012	MANUTENCAO DO CENTRO DE CIDADANIA DO CONJUNTO CEARA		28.249,76	28.249,76
082440114.2100.0013	MANUTENCAO DO CENTRO DE CIDADANIA DO CONJUNTO JOSE		117.840,75	117.840,75
082440114.2240.0000	CAPACITACAO CONTINUADA DAS ENTIDADES SOCIO ASSISTENC			
082440114.2240.0005	CAPACITACAO CONTINUADA DAS ENTIDADES SOCIO ASSISTEN			
T O T A L		216.559,45	2.777.807,67	2.994.367,12

44000 - SECRETARIA EXECUTIVA REGIONAL V
Orçamento Seguridade

Exercício de 2010

A N E X O 2

CONSOLIDACAO DAS DESPESAS POR ORGAO		N A T U R E Z A D A D E S P E S A		
CODIGO	E S P E C I F I C A C A O	ELEMENTO	MODALIDADE	CATEGORIA/GRUPO
3.0.00.00	DESPESAS CORRENTES			2.775.357,67
3.1.00.00	PESSOAL E ENCARGOS SOCIAIS			1.686.752,42
3.1.90.00	APLICACOES DIRETAS		1.378.827,56	
3.1.90.09	SALARIO-FAMILIA	682,92		
3.1.90.11	VENCIMENTOS E VANTAGENS FIXAS - PE	1.366.594,79		
3.1.90.13	OBRIGACOES PATRONAIS	9.336,73		
3.1.90.16	OUTRAS DESPESAS VARIAVEIS - PESSOA	2.213,12		
3.1.90.34	OUTRAS DESPESAS DE PESSOAL DECORRE			
3.1.91.00	APLICACOES DIRETAS DECORRENTES DE OPER		307.924,86	
3.1.91.13	OBRIGACOES PATRONAIS	307.924,86		
3.3.00.00	OUTRAS DESPESAS CORRENTES			1.088.605,25
3.3.90.00	APLICACOES DIRETAS		1.088.605,25	
3.3.90.14	DIARIAS - CIVIL			
3.3.90.30	MATERIAL DE CONSUMO	95.667,77		
3.3.90.32	MATERIAL DE DISTRIBUICAO GRATUITA			
3.3.90.33	PASSAGENS E DESPESAS COM LOCOMOCAO			
3.3.90.36	OUTROS SERVICOS DE TERCEIROS - PF	41.157,96		
3.3.90.37	LOCACAO DE MAO-DE-OBRA	218.163,24		
3.3.90.39	OUTROS SERVICOS DE TERCEIROS - PJ	669.451,57		
3.3.90.46	AUXILIO-ALIMENTACAO	20.045,14		
3.3.90.47	OBRIGACOES TRIBUTARIAS CONTRIBUTIV			
3.3.90.92	DESPESAS DE EXERCICIOS ANTERIORES	44.119,57		
4.0.00.00	DESPESAS DE CAPITAL			219.009,45
4.4.00.00	INVESTIMENTOS			219.009,45
4.4.90.00	APLICACOES DIRETAS		219.009,45	
4.4.90.51	OBRAS E INSTALACOES	193.370,29		
4.4.90.52	EQUIPAMENTOS E MATERIAL PERMANENTE	2.450,00		
4.4.90.61	AQUISICAO DE IMOVEIS			
4.4.90.92	DESPESAS DE EXERCICIOS ANTERIORES	12.644,60		
4.4.90.93	INDENIZACOES E RESTITUICOES	10.544,56		
T O T A L				2.994.367,12

44000 - SECRETARIA EXECUTIVA REGIONAL V
Orçamento Seguridade

Exercício de 2010

A N E X O 7

CONSOLIDACAO DAS DESPESAS POR ORGAO		P R O G R A M A D E T R A B A L H O		
CODIGO	E S P E C I F I C A C A O	PROJETO	ATIVIDADE	T O T A L
080000000.0000.0000	ASSISTENCIA SOCIAL	216.559,45	2.777.807,67	2.994.367,12
082440000.0000.0000	ASSISTENCIA COMUNITARIA	216.559,45	2.777.807,67	2.994.367,12
082440064.0000.0000	DESENVOLVIMENTO DA ASSISTENCIA SOCIAL	216.559,45	1.686.752,42	1.903.311,87
082440064.1091.0000	REFORMA E EQUIPAMENTO DO CENTRO DE CIDADANIA DO CONJ	216.559,45		216.559,45
082440064.1091.0005	CONSTRUCAO, REFORMA E EQUIPAMENTO DE UNIDADES DE AS	216.559,45		216.559,45
082440064.1091.0010	CONSTRUCAO, REFORMA E EQUIPAMENTO DE UNIDADES DE AS			
082440064.1091.0014	REFORMA E EQUIPAMENTO DO CENTRO DE CIDADANIA DO CON			
082440064.1091.0015	REFORMA E EQUIPAMENTO DO CENTRO DE CIDADANIA DO CON			
082440064.2014.0000	REMUNERACAO DE PESSOAL ATIVO DO MUNICIPIO E ENCARGOS		1.686.752,42	1.686.752,42
082440064.2014.0005	REMUNERACAO DE PESSOAL ATIVO DO MUNICIPIO E ENCARGO		1.686.752,42	1.686.752,42
082440064.2095.0000	MANUTENCAO DO CONSELHO REGIONAL DE ASSISTENCIA SOCIA			
082440064.2095.0005	MANUTENCAO DO CONSELHO REGIONAL DE ASSISTENCIA SOCI			
082440114.0000.0000	SISTEMA UNICO DE ASSISTENCIA SOCIAL - SU		1.091.055,25	1.091.055,25
082440114.2100.0000	MANUTENCAO DO CENTRO DE CIDADANIA DO CONJUNTO JOSE W		1.091.055,25	1.091.055,25
082440114.2100.0005	MANUTENCAO DAS UNIDADES SOCIAIS E CRAS - SER V		944.964,74	944.964,74
082440114.2100.0012	MANUTENCAO DO CENTRO DE CIDADANIA DO CONJUNTO CEARA		28.249,76	28.249,76
082440114.2100.0013	MANUTENCAO DO CENTRO DE CIDADANIA DO CONJUNTO JOSE		117.840,75	117.840,75
082440114.2240.0000	CAPACITACAO CONTINUADA DAS ENTIDADES SOCIO ASSISTENC			
082440114.2240.0005	CAPACITACAO CONTINUADA DAS ENTIDADES SOCIO ASSISTEN			
T O T A L		216.559,45	2.777.807,67	2.994.367,12



SECRETARIA EXECUTIVA REGIONAL VI

45000 - SECRETARIA EXECUTIVA REGIONAL VI
Orçamento Seguridade

Exercício de 2010

A N E X O 2

45101 -SECRETARIA EXECUTIVA REGIONAL VI		N A T U R E Z A D A D E S P E S A		
CODIGO	E S P E C I F I C A C A O	ELEMENTO	MODALIDADE	CATEGORIA/GRUPO
3.0.00.00	DESPESAS CORRENTES			1.899.689,56
3.1.00.00	PESSOAL E ENCARGOS SOCIAIS			672.261,26
3.1.90.00	APLICACOES DIRETAS		564.883,58	
3.1.90.09	SALARIO-FAMILIA	691,05		
3.1.90.11	VENCIMENTOS E VANTAGENS FIXAS - PE	537.242,98		
3.1.90.13	OBRIGACOES PATRONAIS	17.818,66		
3.1.90.16	OUTRAS DESPESAS VARIAVEIS - PESSOA	9.130,89		
3.1.90.92	DESPESAS DE EXERCICIOS ANTERIORES			
3.1.91.00	APLICACOES DIRETAS DECORRENTES DE OPER		107.377,68	
3.1.91.13	OBRIGACOES PATRONAIS	107.377,68		
3.1.91.92	DESPESAS DE EXERCICIOS ANTERIORES			
3.3.00.00	OUTRAS DESPESAS CORRENTES			1.227.428,30
3.3.90.00	APLICACOES DIRETAS		1.227.428,30	
3.3.90.14	DIARIAS - CIVIL			
3.3.90.30	MATERIAL DE CONSUMO	32.157,35		
3.3.90.33	PASSAGENS E DESPESAS COM LOCOMOCAO			
3.3.90.36	OUTROS SERVICOS DE TERCEIROS - PF	9.891,79		
3.3.90.37	LOCACAO DE MAO-DE-OBRA	665.909,36		
3.3.90.39	OUTROS SERVICOS DE TERCEIROS - PJ	464.272,96		
3.3.90.47	OBRIGACOES TRIBUTARIAS CONTRIBUTIV			
3.3.90.92	DESPESAS DE EXERCICIOS ANTERIORES	55.196,84		
4.0.00.00	DESPESAS DE CAPITAL			29.064,45
4.4.00.00	INVESTIMENTOS			29.064,45
4.4.90.00	APLICACOES DIRETAS		29.064,45	
4.4.90.51	OBRAS E INSTALACOES	29.064,45		
4.4.90.52	EQUIPAMENTOS E MATERIAL PERMANENTE			
T O T A L				1.928.754,01

45000 - SECRETARIA EXECUTIVA REGIONAL VI
Orçamento Seguridade

Exercício de 2010

A N E X O 6

45101 -SECRETARIA EXECUTIVA REGIONAL VI		P R O G R A M A D E T R A B A L H O		
CODIGO	E S P E C I F I C A C A O	PROJETO	ATIVIDADE	T O T A L
080000000.0000.0000	ASSISTENCIA SOCIAL	29.064,45	1.899.689,56	1.928.754,01
082440000.0000.0000	ASSISTENCIA COMUNITARIA	29.064,45	1.899.689,56	1.928.754,01
082440064.0000.0000	DESENVOLVIMENTO DA ASSISTENCIA SOCIAL	29.064,45	672.261,26	701.325,71
082440064.1091.0000	REFORMA DO CENTRO DA JUVENTUDE DA BOA VISTA - EP	29.064,45		29.064,45
082440064.1091.0006	CONSTRUCAO, REFORMA E EQUIPAMENTO DE UNIDADES DE AS	29.064,45		29.064,45
082440064.1091.0016	REFORMA E EQUIPAMENTO DO CENTRO DE CIDADANIA EVANDR			
082440064.1091.0017	REFORMA DO CENTRO DA JUVENTUDE DA BOA VISTA - EP			
082440064.2014.0000	REMUNERACAO DE PESSOAL ATIVO DO MUNICIPIO E ENCARGOS		672.261,26	672.261,26
082440064.2014.0006	REMUNERACAO DE PESSOAL ATIVO DO MUNICIPIO E ENCARGO		672.261,26	672.261,26
082440064.2095.0000	MANUTENCAO DO CONSELHO REGIONAL DE ASSISTENCIA SOCIA			
082440064.2095.0006	MANUTENCAO DO CONSELHO REGIONAL DE ASSISTENCIA SOCI			
082440114.0000.0000	SISTEMA UNICO DE ASSISTENCIA SOCIAL - SU		1.227.428,30	1.227.428,30
082440114.2100.0000	MANUTENCAO DO CENTRO DE CIDADANIA EVANDRO AYRES DE M		1.227.428,30	1.227.428,30
082440114.2100.0006	MANUTENCAO DAS UNIDADES SOCIAIS E CRAS - SER VI		1.227.428,30	1.227.428,30
082440114.2100.0014	MANUTENCAO DO CENTRO DE CIDADANIA EVANDRO AYRES DE			
082440114.2240.0000	CAPACITACAO CONTINUADA DAS ENTIDADES SOCIO ASSISTENC			
082440114.2240.0006	CAPACITACAO CONTINUADA DAS ENTIDADES SOCIO ASSISTEN			
T O T A L		29.064,45	1.899.689,56	1.928.754,01

45000 - SECRETARIA EXECUTIVA REGIONAL VI
Orçamento Seguridade

Exercício de 2010

A N E X O 2

CONSOLIDACAO DAS DESPESAS POR ORGAO		N A T U R E Z A D A D E S P E S A		
CODIGO	E S P E C I F I C A C A O	ELEMENTO	MODALIDADE	CATEGORIA/GRUPO
3.0.00.00	DESPESAS CORRENTES			1.899.689,56
3.1.00.00	PESSOAL E ENCARGOS SOCIAIS			672.261,26
3.1.90.00	APLICACOES DIRETAS		564.883,58	
3.1.90.09	SALARIO-FAMILIA	691,05		
3.1.90.11	VENCIMENTOS E VANTAGENS FIXAS - PE	537.242,98		
3.1.90.13	OBRIGACOES PATRONAIS	17.818,66		
3.1.90.16	OUTRAS DESPESAS VARIAVEIS - PESSOA	9.130,89		
3.1.90.92	DESPESAS DE EXERCICIOS ANTERIORES			
3.1.91.00	APLICACOES DIRETAS DECORRENTES DE OPER		107.377,68	
3.1.91.13	OBRIGACOES PATRONAIS	107.377,68		
3.1.91.92	DESPESAS DE EXERCICIOS ANTERIORES			
3.3.00.00	OUTRAS DESPESAS CORRENTES			1.227.428,30
3.3.90.00	APLICACOES DIRETAS		1.227.428,30	
3.3.90.14	DIARIAS - CIVIL			
3.3.90.30	MATERIAL DE CONSUMO	32.157,35		
3.3.90.33	PASSAGENS E DESPESAS COM LOCOMOCAO			
3.3.90.36	OUTROS SERVICOS DE TERCEIROS - PF	9.891,79		
3.3.90.37	LOCACAO DE MAO-DE-OBRA	665.909,36		
3.3.90.39	OUTROS SERVICOS DE TERCEIROS - PJ	464.272,96		
3.3.90.47	OBRIGACOES TRIBUTARIAS CONTRIBUTIV			
3.3.90.92	DESPESAS DE EXERCICIOS ANTERIORES	55.196,84		
4.0.00.00	DESPESAS DE CAPITAL			29.064,45
4.4.00.00	INVESTIMENTOS			29.064,45
4.4.90.00	APLICACOES DIRETAS		29.064,45	
4.4.90.51	OBRAS E INSTALACOES	29.064,45		
4.4.90.52	EQUIPAMENTOS E MATERIAL PERMANENTE			
T O T A L				1.928.754,01

45000 - SECRETARIA EXECUTIVA REGIONAL VI
Orçamento Seguridade

Exercício de 2010

A N E X O 7

CONSOLIDACAO DAS DESPESAS POR ORGAO		P R O G R A M A D E T R A B A L H O		
CODIGO	E S P E C I F I C A C A O	PROJETO	ATIVIDADE	T O T A L
080000000.0000.0000	ASSISTENCIA SOCIAL	29.064,45	1.899.689,56	1.928.754,01
082440000.0000.0000	ASSISTENCIA COMUNITARIA	29.064,45	1.899.689,56	1.928.754,01
082440064.0000.0000	DESENVOLVIMENTO DA ASSISTENCIA SOCIAL	29.064,45	672.261,26	701.325,71
082440064.1091.0000	REFORMA DO CENTRO DA JUVENTUDE DA BOA VISTA - EP	29.064,45		29.064,45
082440064.1091.0006	CONSTRUCAO, REFORMA E EQUIPAMENTO DE UNIDADES DE AS	29.064,45		29.064,45
082440064.1091.0016	REFORMA E EQUIPAMENTO DO CENTRO DE CIDADANIA EVANDR			
082440064.1091.0017	REFORMA DO CENTRO DA JUVENTUDE DA BOA VISTA - EP			
082440064.2014.0000	REMUNERACAO DE PESSOAL ATIVO DO MUNICIPIO E ENCARGOS		672.261,26	672.261,26
082440064.2014.0006	REMUNERACAO DE PESSOAL ATIVO DO MUNICIPIO E ENCARGO		672.261,26	672.261,26
082440064.2095.0000	MANUTENCAO DO CONSELHO REGIONAL DE ASSISTENCIA SOCIA			
082440064.2095.0006	MANUTENCAO DO CONSELHO REGIONAL DE ASSISTENCIA SOCI			
082440114.0000.0000	SISTEMA UNICO DE ASSISTENCIA SOCIAL - SU		1.227.428,30	1.227.428,30
082440114.2100.0000	MANUTENCAO DO CENTRO DE CIDADANIA EVANDRO AYRES DE M		1.227.428,30	1.227.428,30
082440114.2100.0006	MANUTENCAO DAS UNIDADES SOCIAIS E CRAS - SER VI		1.227.428,30	1.227.428,30
082440114.2100.0014	MANUTENCAO DO CENTRO DE CIDADANIA EVANDRO AYRES DE			
082440114.2240.0000	CAPACITACAO CONTINUADA DAS ENTIDADES SOCIO ASSISTENC			
082440114.2240.0006	CAPACITACAO CONTINUADA DAS ENTIDADES SOCIO ASSISTEN			
T O T A L		29.064,45	1.899.689,56	1.928.754,01



CONSOLIDADO DA SEGURIDADE



PROGRAMA DE TRABALHO DE GOVERNO

PROGRAMA DE TRABALHO DE GOVERNO
Orçamento Seguridade

Exercício de 2010

A N E X O 2

CONSOLIDACAO GERAL DAS DESPESAS		N A T U R E Z A D A D E S P E S A		
CODIGO	E S P E C I F I C A C A O	ELEMENTO	MODALIDADE	CATEGORIA/GRUPO
3.0.00.00	DESPESAS CORRENTES			1.702.599.025,79
3.1.00.00	PESSOAL E ENCARGOS SOCIAIS			1.048.396.119,59
3.1.90.00	APLICACOES DIRETAS		913.160.345,35	
3.1.90.01	APOSENTADORIAS E REFORMAS	155.017.268,34		
3.1.90.03	PENSOES	54.222.863,24		
3.1.90.04	CONTRATAÇÃO POR TEMPO DETERMINADO			
3.1.90.09	SALARIO-FAMILIA	522.043,56		
3.1.90.11	VENCIMENTOS E VANTAGENS FIXAS - PE	679.777.947,02		
3.1.90.13	OBRIGACOES PATRONAIS	12.911.828,50		
3.1.90.16	OUTRAS DESPESAS VARIÁVEIS - PESSOA	164.998,82		
3.1.90.34	OUTRAS DESPESAS DE PESSOAL DECORRE	6.140.014,56		
3.1.90.91	SENTENÇAS JUDICIAIS	520.230,11		
3.1.90.92	DESPESAS DE EXERCÍCIOS ANTERIORES	2.678.124,48		
3.1.90.96	RESSARCIMENTO DE DESPESAS DE PESSO	1.205.026,72		
3.1.91.00	APLICACOES DIRETAS DECORRENTES DE OPER		135.235.774,24	
3.1.91.13	OBRIGACOES PATRONAIS	135.062.793,16		
3.1.91.92	DESPESAS DE EXERCÍCIOS ANTERIORES	172.981,08		
3.3.00.00	OUTRAS DESPESAS CORRENTES			654.202.906,20
3.3.50.00	TRANSF.A INSTITUI.PRIVADA S/FIM LUCRATIV		121.130.087,13	
3.3.50.39	OUTROS SERVICOS DE TERCEIROS - PJ	94.407.371,24		
3.3.50.41	CONTRIBUICOES	125.000,00		
3.3.50.43	SUBVENCOES SOCIAIS	26.597.715,89		
3.3.90.00	APLICACOES DIRETAS		533.032.524,19	
3.3.90.10	OUTROS BENEFICIOS DE NATUREZA SOCIAL			
3.3.90.14	DIARIAS - CIVIL	49.480,00		
3.3.90.18	AUXILIO FINANCEIRO A ESTUDANTES	3.531.898,87		
3.3.90.19	AUXILIO FARDAMENTO			
3.3.90.30	MATERIAL DE CONSUMO	67.841.424,05		
3.3.90.32	MATERIAL DE DISTRIBUICAO GRATUITA	13.467.316,82		
3.3.90.33	PASSAGENS E DESPESAS COM LOCOMOCAO	53.073,55		
3.3.90.35	SERVICOS DE CONSULTORIA	5.500,00		
3.3.90.36	OUTROS SERVICOS DE TERCEIROS - PF	60.409.271,77		
3.3.90.37	LOCACAO DE MAO-DE-OBRA	29.367.259,59		
3.3.90.39	OUTROS SERVICOS DE TERCEIROS - PJ	314.966.091,27		
3.3.90.46	AUXILIO-ALIMENTACAO	8.799.968,80		
3.3.90.47	OBRIGACOES TRIBUTARIAS CONTRIBUTIV	20.225.543,28		
3.3.90.48	OUTROS AUXILIOS FINANCEIROS A PESS	376.960,00		
3.3.90.91	SENTENÇAS JUDICIAIS	1.120.521,62		
3.3.90.92	DESPESAS DE EXERCÍCIOS ANTERIORES	10.979.839,56		
3.3.90.93	INDENIZACOES E RESTITUICOES	1.838.375,01		
3.3.91.00	APLICACOES DIRETAS DECORRENTES DE OPER		40.294,88	
3.3.91.39	OUTROS SERVICOS DE TERCEIROS - PJ	40.294,88		
3.3.91.92	DESPESAS DE EXERCÍCIOS ANTERIORES			
4.0.00.00	DESPESAS DE CAPITAL			35.272.383,08
4.4.00.00	INVESTIMENTOS			35.272.383,08

PROGRAMA DE TRABALHO DE GOVERNO
Orçamento Seguridade

Exercício de 2010

A N E X O 2

CONSOLIDACAO GERAL DAS DESPESAS		N A T U R E Z A D A D E S P E S A		
CODIGO	E S P E C I F I C A C A O	ELEMENTO	MODALIDADE	CATEGORIA/GRUPO
4.4.90.00	APLICACOES DIRETAS		35.272.383,08	
4.4.90.51	OBRAS E INSTALACOES	25.413.926,15		
4.4.90.52	EQUIPAMENTOS E MATERIAL PERMANENTE	8.690.686,86		
4.4.90.61	AQUISICAO DE IMOVEIS	173.000,00		
4.4.90.91	SENTENCAS JUDICIAIS			
4.4.90.92	DESPESAS DE EXERCICIOS ANTERIORES	984.225,51		
4.4.90.93	INDENIZACOES E RESTITUICOES	10.544,56		
4.5.00.00	INVERSOES FINANCEIRAS			
4.5.90.00	APLICACOES DIRETAS			
4.5.90.61	AQUISICAO DE IMOVEIS			
T O T A L				1.737.871.408,87

PROGRAMA DE TRABALHO DE GOVERNO
Orçamento Seguridade

Exercício de 2010

A N E X O 7

CONSOLIDACAO GERAL DAS DESPESAS		P R O G R A M A D E T R A B A L H O		
CODIGO	E S P E C I F I C A C A O	PROJETO	ATIVIDADE	T O T A L
080000000.0000.0000	ASSISTENCIA SOCIAL	5.468.609,56	52.513.373,84	57.981.983,40
081220000.0000.0000	ADMINISTRACAO GERAL		4.289.532,05	4.289.532,05
081220002.0000.0000	APOIO ADMINISTRATIVO		228.246,07	228.246,07
081220002.2002.0000	REALIZACAO DO DIA DO EDUCADOR SOCIAL DE ACORDO COM A		228.246,07	228.246,07
081220002.2002.0012	MANUTENCAO DOS SERVICOS ADMINISTRATIVOS - MUNICIPIO		220.246,07	220.246,07
081220002.2002.0032	REALIZACAO DO DIA DO EDUCADOR SOCIAL DE ACORDO COM		8.000,00	8.000,00
081220002.2014.0000	REMUNERACAO DE PESSOAL ATIVO DO MUNICIPIO E ENCARGOS			
081220002.2014.0019	REMUNERACAO DE PESSOAL ATIVO DO MUNICIPIO E ENCARGO			
081220016.0000.0000	GESTAO DA POLITICA DE ASSISTENCIA SOCIAL		3.930.035,35	3.930.035,35
081220016.2002.0000	MANUTENCAO DOS SERVICOS ADMINISTRATIVOS - MUNICIPIO		840.682,65	840.682,65
081220016.2002.0001	MANUTENCAO DOS SERVICOS ADMINISTRATIVOS - MUNICIPIO		840.682,65	840.682,65
081220016.2006.0000	RACIONALIZACAO E INFORMATIZACAO - MUNICIPIO		727,60	727,60
081220016.2006.0001	RACIONALIZACAO E INFORMATIZACAO - MUNICIPIO		727,60	727,60
081220016.2014.0000	REMUNERACAO DE PESSOAL ATIVO DO MUNICIPIO E ENCARGOS		3.009.626,73	3.009.626,73
081220016.2014.0001	REMUNERACAO DE PESSOAL ATIVO DO MUNICIPIO E ENCARGO		3.009.626,73	3.009.626,73
081220016.2032.0000	APOIO A CONFERENCIA MUNICIPAL DE ASSISTENCIA SOCIAL		21.254,06	21.254,06
081220016.2032.0001	MANUTENCAO DO FUNDO MUNICIPAL DE ASSISTENCIA SOCIAL		21.254,06	21.254,06
081220016.2032.0002	APOIO A CONFERENCIA MUNICIPAL DE ASSISTENCIA SOCIAL			
081220016.2225.0000	GERENCIAMENTO DO FMAS - MUNICIPIO		57.744,31	57.744,31
081220016.2225.0001	GERENCIAMENTO DO FMAS - MUNICIPIO		57.744,31	57.744,31
081220064.0000.0000	DESENVOLVIMENTO DA ASSISTENCIA SOCIAL		131.250,63	131.250,63
081220064.2095.0000	MANUTENCAO DO CONSELHO MUNICIPAL DE ASSISTENCIA SOCI		131.250,63	131.250,63
081220064.2095.0007	MANUTENCAO DO CONSELHO MUNICIPAL DE ASSISTENCIA SOC		131.250,63	131.250,63
082410000.0000.0000	ASSISTENCIA AO IDOSO		1.147.405,08	1.147.405,08
082410116.0000.0000	PROTECAO SOCIAL BASICA		761.602,08	761.602,08
082410116.2096.0000	APOIO A ENTIDADES DE ATENDIMENTO A PESSOA IDOSA - MU			
082410116.2096.0004	APOIO A ENTIDADES DE ATENDIMENTO A PESSOA IDOSA - M			
082410116.2255.0000	PROGRAMA DE ATENCAO BASICA AO IDOSO - PABI - MUNICIP		761.602,08	761.602,08
082410116.2255.0001	PROGRAMA DE ATENCAO BASICA AO IDOSO - PABI - MUNICI		761.602,08	761.602,08
082410117.0000.0000	PROTECAO SOCIAL ESPECIAL		385.803,00	385.803,00
082410117.2096.0000	APOIO AO LAR TORRES DE MELO - EP		385.803,00	385.803,00
082410117.2096.0002	APOIO A ENTIDADES DE ATENDIMENTO A PESSOA IDOSA - M		385.803,00	385.803,00
082410117.2096.0003	APOIO AO LAR TORRES DE MELO - EP			
082410117.2096.0004	APOIO AO LAR TORRES DE MELO - EP			
082420000.0000.0000	ASSISTENCIA AO PORTADOR DE DEFICIENCIA		1.398.696,00	1.398.696,00
082420117.0000.0000	PROTECAO SOCIAL ESPECIAL		1.398.696,00	1.398.696,00
082420117.2099.0000	APOIO A ENTIDADES DE ATENDIMENTO A PESSOA PORTADORA		1.398.696,00	1.398.696,00
082420117.2099.0005	APOIO A ENTIDADES DE ATENDIMENTO A PESSOA PORTADORA		1.398.696,00	1.398.696,00
082430000.0000.0000	ASSISTENCIA A CRIANCA E AO ADOLESCENTE	2.002.303,26	11.358.032,89	13.360.336,15
082430042.0000.0000	ATENCAO INTEGRAL A CRIANCA E AO ADOLESCE		2.140.040,99	2.140.040,99
082430042.2066.0000	DEFESA DOS DIREITOS DA CRIANCA E DO ADOLESCENTE - MU		65.621,23	65.621,23
082430042.2066.0001	DEFESA DOS DIREITOS DA CRIANCA E DO ADOLESCENTE - M		65.621,23	65.621,23
082430042.2067.0000	APOIO A ENTIDADE CONVENIADA - MUNICIPIO		2.074.419,76	2.074.419,76
082430042.2067.0001	APOIO A ENTIDADE CONVENIADA - MUNICIPIO		2.074.419,76	2.074.419,76
082430071.0000.0000	VIVER PROTECAO ESPECIAL A CRICANCA E ADO	240.469,94	5.245.402,87	5.485.872,81

PROGRAMA DE TRABALHO DE GOVERNO
Orçamento Seguridade

Exercício de 2010

A N E X O 7

CONSOLIDACAO GERAL DAS DESPESAS

P R O G R A M A D E T R A B A L H O

CODIGO	E S P E C I F I C A C A O	PROJETO	ATIVIDADE	T O T A L
082430071.1140.0000	REDE AQUARELA - MUNICIPIO - OP	240.469,94		240.469,94
082430071.1140.0001	REDE AQUARELA - MUNICIPIO - OP	240.469,94		240.469,94
082430071.1223.0000	CAPACITACAO E GERACAO DE RENDA DAS FAMILIAS DO PETI			
082430071.1223.0001	CAPACITACAO E GERACAO DE RENDA DAS FAMILIAS DO PETI			
082430071.2107.0000	APOIO A ASSOCIACAO SHALOM DE PROMOCAO HUMANA - EP		6.550,00	6.550,00
082430071.2107.0001	ATENDIMENTO AO ADOLESCENTE USUARIO DE DROGRAS (NUPR)		6.550,00	6.550,00
082430071.2107.0002	APOIO A ASSOCIACAO SHALOM DE PROMOCAO HUMANA - EP			
082430071.2108.0000	ATENDIMENTO DE ADOLESCENTES EM MEDIDA SOCIO-EDUCATIV		329.506,61	329.506,61
082430071.2108.0001	ATENDIMENTO DE ADOLESCENTES EM MEDIDA SOCIO-EDUCATI		329.506,61	329.506,61
082430071.2110.0000	DA RUA PARA A CIDADANIA - MUNICIPIO - OP		3.874.816,63	3.874.816,63
082430071.2110.0001	DA RUA PARA A CIDADANIA - MUNICIPIO - OP		3.874.816,63	3.874.816,63
082430071.2111.0000	CASA DE ACOLHIMENTO DE PASSAGEM		625.631,26	625.631,26
082430071.2111.0001	CASA DE ACOLHIMENTO DE PASSAGEM		625.631,26	625.631,26
082430071.2112.0000	REPUBLICA DA CRIANCA DA CIDADE - CASA DOS MENINOS -		63.567,93	63.567,93
082430071.2112.0001	REPUBLICA DA CRIANCA DA CIDADE - CASA DOS MENINOS -		63.567,93	63.567,93
082430071.2113.0000	REPUBLICA DA CRIANCA DA CIDADE - CASA DAS MENINAS -		37.153,85	37.153,85
082430071.2113.0001	REPUBLICA DA CRIANCA DA CIDADE - CASA DAS MENINAS -		37.153,85	37.153,85
082430071.2126.0000	ERRADICACAO DO TRABALHO INFANTIL - PETI - OP		308.176,59	308.176,59
082430071.2126.0001	ERRADICACAO DO TRABALHO INFANTIL - PETI - OP		308.176,59	308.176,59
082430072.0000.0000	VIVER COM ARTE E CIDADANIA	629.724,56		629.724,56
082430072.1099.0000	PROJETO ADOLESCENTE CIDADAO - MUNICIPIO - OP	165.044,96		165.044,96
082430072.1099.0001	PROJETO ADOLESCENTE CIDADAO - MUNICIPIO - OP	165.044,96		165.044,96
082430072.1100.0000	PROJETO CRESCER COM ARTE - SER VI - OP	464.679,60		464.679,60
082430072.1100.0001	PROJETO CRESCER COM ARTE - SER I - OP	14.994,43		14.994,43
082430072.1100.0002	PROJETO CRESCER COM ARTE - SER II - OP	175.455,67		175.455,67
082430072.1100.0003	PROJETO CRESCER COM ARTE - SER III - OP	116.798,59		116.798,59
082430072.1100.0004	PROJETO CRESCER COM ARTE - SER IV - OP	30.780,28		30.780,28
082430072.1100.0005	PROJETO CRESCER COM ARTE - SER V - OP	9.899,87		9.899,87
082430072.1100.0006	PROJETO CRESCER COM ARTE - SER VI - OP	116.750,76		116.750,76
082430076.0000.0000	VIVER A FAMILIA E A COMUNIDADE			
082430076.2106.0000	ATENDIMENTO PSICOLOGICO SISTEMICO (NAPSI) - MUNICIPI			
082430076.2106.0001	ATENDIMENTO PSICOLOGICO SISTEMICO (NAPSI) - MUNICIP			
082430116.0000.0000	PROTECAO SOCIAL BASICA	1.132.108,76		1.132.108,76
082430116.1442.0000	PRO-JOVEM ADOLESCENTE - MUNICIPIO - OP	1.132.108,76		1.132.108,76
082430116.1442.0001	PRO-JOVEM ADOLESCENTE - MUNICIPIO - OP	1.132.108,76		1.132.108,76
082430116.2097.0000	APOIO A ENTIDADES DE ATENDIMENTO A FAMILIA - MUNICIP			
082430116.2097.0006	APOIO A ENTIDADES DE ATENDIMENTO A FAMILIA - MUNICI			
082430117.0000.0000	PROTECAO SOCIAL ESPECIAL		3.972.589,03	3.972.589,03
082430117.2098.0000	APOIO A ENTIDADES DE ATENDIMENTO AS CRIANCAS E AOS A		2.656.549,71	2.656.549,71
082430117.2098.0001	PROGRAMA DE ERRADICACAO DO TRABALHO INFANTIL - MUNI		2.497.117,71	2.497.117,71
082430117.2098.0002	PROJETO SENTINELA - MUNICIPIO			
082430117.2098.0005	APOIO A ENTIDADES DE ATENDIMENTO AS CRIANCAS E AOS		159.432,00	159.432,00
082430117.2272.0000	ATENDIMENTO A CRIANCA, ADOLESCENTE E JOVEM EM SITUA		1.316.039,32	1.316.039,32
082430117.2272.0001	ATENDIMENTO A CRIANCA, ADOLESCENTE E JOVEM EM SITUA		1.316.039,32	1.316.039,32
082440000.0000.0000	ASSISTENCIA COMUNITARIA	3.466.306,30	34.093.925,33	37.560.231,63

PROGRAMA DE TRABALHO DE GOVERNO
Orçamento Seguridade

Exercício de 2010

A N E X O 7

CONSOLIDACAO GERAL DAS DESPESAS

P R O G R A M A D E T R A B A L H O

CODIGO	E S P E C I F I C A C A O	PROJETO	ATIVIDADE	T O T A L
082440064.0000.0000	DESENVOLVIMENTO DA ASSISTENCIA SOCIAL	536.958,07	10.830.674,01	11.367.632,08
082440064.1091.0000	CONSTRUCAO, REFORMA E EQUIPAMENTO DE UNIDADES DE ASS	536.958,07		536.958,07
082440064.1091.0001	CONSTRUCAO, REFORMA E EQUIPAMENTO DE UNIDADES DE AS	291.334,17		291.334,17
082440064.1091.0002	CONSTRUCAO, REFORMA E EQUIPAMENTO DE UNIDADES DE AS			
082440064.1091.0003	CONSTRUCAO, REFORMA E EQUIPAMENTO DE UNIDADES DE AS			
082440064.1091.0004	CONSTRUCAO, REFORMA E EQUIPAMENTO DE UNIDADES DE AS			
082440064.1091.0005	CONSTRUCAO, REFORMA E EQUIPAMENTO DE UNIDADES DE AS	216.559,45		216.559,45
082440064.1091.0006	CONSTRUCAO, REFORMA E EQUIPAMENTO DE UNIDADES DE AS	29.064,45		29.064,45
082440064.1091.0007	CONSTRUCAO, REFORMA E EQUIPAMENTO DE UNIDADES DE AS			
082440064.1091.0008	REFORMA E EQUIPAMENTO DO CENTRO DE CIDADANIA VIRGIL			
082440064.1091.0009	CONSTRUCAO, REFORMA E EQUIPAMENTO DE UNIDADES DE AS			
082440064.1091.0010	CONSTRUCAO, REFORMA E EQUIPAMENTO DE UNIDADES DE AS			
082440064.1091.0011	REFORMA E EQUIPAMENTO DO CENTRO DE CIDADANIA JULIO			
082440064.1091.0012	REFORMA E EQUIPAMENTO DO CENTRO DE CIDADANIA CESAR			
082440064.1091.0013	REFORMA E EQUIPAMENTO DO CENTRO DE CIDADANIA PRESID			
082440064.1091.0014	REFORMA E EQUIPAMENTO DO CENTRO DE CIDADANIA DO CON			
082440064.1091.0015	REFORMA E EQUIPAMENTO DO CENTRO DE CIDADANIA DO CON			
082440064.1091.0016	REFORMA E EQUIPAMENTO DO CENTRO DE CIDADANIA EVANDR			
082440064.1091.0017	REFORMA DO CENTRO DA JUVENTUDE DA BOA VISTA - EP			
082440064.1091.0018	REFORMA DA QUADRA DE ESPORTES DO CENTRO DE CIDADANI			
082440064.2014.0000	REMUNERACAO DE PESSOAL ATIVO DO MUNICIPIO E ENCARGOS		10.830.674,01	10.830.674,01
082440064.2014.0001	REMUNERACAO DE PESSOAL ATIVO DO MUNICIPIO E ENCARGO		2.386.205,63	2.386.205,63
082440064.2014.0002	REMUNERACAO DE PESSOAL ATIVO DO MUNICIPIO E ENCARGO		1.921.848,88	1.921.848,88
082440064.2014.0003	REMUNERACAO DE PESSOAL ATIVO DO MUNICIPIO E ENCARGO		2.541.336,74	2.541.336,74
082440064.2014.0004	REMUNERACAO DE PESSOAL ATIVO DO MUNICIPIO E ENCARGO		1.622.269,08	1.622.269,08
082440064.2014.0005	REMUNERACAO DE PESSOAL ATIVO DO MUNICIPIO E ENCARGO		1.686.752,42	1.686.752,42
082440064.2014.0006	REMUNERACAO DE PESSOAL ATIVO DO MUNICIPIO E ENCARGO		672.261,26	672.261,26
082440064.2095.0000	MANUTENCAO DO CONSELHO MUNICIPAL DA PESSOA COM DEFIC			
082440064.2095.0001	MANUTENCAO DO CONSELHO REGIONAL DE ASSISTENCIA SOCI			
082440064.2095.0002	MANUTENCAO DO CONSELHO REGIONAL DE ASSISTENCIA SOCI			
082440064.2095.0003	MANUTENCAO DO CONSELHO REGIONAL DE ASSISTENCIA SOCI			
082440064.2095.0004	MANUTENCAO DO CONSELHO REGIONAL DE ASSISTENCIA SOCI			
082440064.2095.0005	MANUTENCAO DO CONSELHO REGIONAL DE ASSISTENCIA SOCI			
082440064.2095.0006	MANUTENCAO DO CONSELHO REGIONAL DE ASSISTENCIA SOCI			
082440064.2095.0008	MANUTENCAO DO CONSELHO REGIONAL DE ASSISTENCIA SOCI			
082440064.2095.0009	MANUTENCAO DO CONSELHO MUNICIPAL DO IDOSO - MUNICIP			
082440064.2095.0010	MANUTENCAO DO CONSELHO MUNICIPAL DA PESSOA COM DEFI			
082440072.0000.0000	VIVER COM ARTE E CIDADANIA			
082440072.1102.0000	AGENTE JOVEM DE DESENVOLVIMENTO SOCIAL E HUMANO - MU			
082440072.1102.0001	AGENTE JOVEM DE DESENVOLVIMENTO SOCIAL E HUMANO - M			
082440072.1103.0000	NUCLEO DE PARTICIPACAO - NUPA - MUNICIPIO			
082440072.1103.0001	NUCLEO DE PARTICIPACAO - NUPA - MUNICIPIO			
082440076.0000.0000	VIVER A FAMILIA E A COMUNIDADE	436.724,98		436.724,98
082440076.1104.0000	FORTALECIMENTO DA FAMILIA CIDADA - MUNICIPIO	412.825,26		412.825,26
082440076.1104.0001	FORTALECIMENTO DA FAMILIA CIDADA - MUNICIPIO	412.825,26		412.825,26

PROGRAMA DE TRABALHO DE GOVERNO
Orçamento Seguridade

Exercício de 2010

A N E X O 7

CONSOLIDACAO GERAL DAS DESPESAS		P R O G R A M A D E T R A B A L H O		
CODIGO	E S P E C I F I C A C A O	PROJETO	ATIVIDADE	T O T A L
082440076.1171.0000	NUCLEO DE ECONOMIA SOLIDARIA - MUNICIPIO			
082440076.1171.0001	NUCLEO DE ECONOMIA SOLIDARIA - MUNICIPIO			
082440076.1172.0000	NUCLEO DE SEGURANCA ALIMENTAR - NUSA - MUNICIPIO	23.899,72		23.899,72
082440076.1172.0001	NUCLEO DE SEGURANCA ALIMENTAR - NUSA - MUNICIPIO	23.899,72		23.899,72
082440076.2145.0000	FAMILIAS DEFENSORAS			
082440076.2145.0001	FAMILIAS DEFENSORAS			
082440114.0000.0000	SISTEMA UNICO DE ASSISTENCIA SOCIAL - SU		12.929.618,08	12.929.618,08
082440114.1088.0000	ESTUDOS E PESQUISAS SOCIAIS - MUNICIPIO			
082440114.1088.0001	ESTUDOS E PESQUISAS SOCIAIS - MUNICIPIO			
082440114.2014.0000	REMUNERACAO DE PESSOAL ATIVO DO MUNICIPIO E ENCARGOS			
082440114.2014.0001	REMUNERACAO DE PESSOAL ATIVO DO MUNICIPIO E ENCARGO			
082440114.2100.0000	MANUTENCAO DAS UNIDADES SOCIAIS E CRAS - SERCEFOR		6.279.766,25	6.279.766,25
082440114.2100.0001	MANUTENCAO DAS UNIDADES SOCIAIS E CRAS - SER I		983.732,13	983.732,13
082440114.2100.0002	MANUTENCAO DAS UNIDADES SOCIAIS E CRAS - SER II		756.690,46	756.690,46
082440114.2100.0003	MANUTENCAO DAS UNIDADES SOCIAIS E CRAS - SER III		661.626,82	661.626,82
082440114.2100.0004	MANUTENCAO DAS UNIDADES SOCIAIS E CRAS - SER IV		1.197.961,84	1.197.961,84
082440114.2100.0005	MANUTENCAO DAS UNIDADES SOCIAIS E CRAS - SER V		944.964,74	944.964,74
082440114.2100.0006	MANUTENCAO DAS UNIDADES SOCIAIS E CRAS - SER VI		1.227.428,30	1.227.428,30
082440114.2100.0007	MANUTENCAO DAS UNIDADES SOCIAIS E CRAS - SERCEFOR			
082440114.2100.0008	MANUTENCAO DO CENTRO DE CIDADANIA VIRGILIO TAVORA -		902,00	902,00
082440114.2100.0009	MANUTENCAO DO CENTRO DE CIDADANIA JULIO VENTURA - S		22.787,40	22.787,40
082440114.2100.0010	MANUTENCAO DO CENTRO DE CIDADANIA CESAR CALS - SER		287.914,87	287.914,87
082440114.2100.0011	MANUTENCAO DO CENTRO DE CIDADANIA PRESIDENTE MEDICE		49.667,18	49.667,18
082440114.2100.0012	MANUTENCAO DO CENTRO DE CIDADANIA DO CONJUNTO CEARA		28.249,76	28.249,76
082440114.2100.0013	MANUTENCAO DO CENTRO DE CIDADANIA DO CONJUNTO JOSE		117.840,75	117.840,75
082440114.2100.0014	MANUTENCAO DO CENTRO DE CIDADANIA EVANDRO AYRES DE			
082440114.2147.0000	CADASTRO UNICO - MUNICIPIO		6.649.851,83	6.649.851,83
082440114.2147.0001	CADASTRO UNICO - MUNICIPIO		6.649.851,83	6.649.851,83
082440114.2228.0000	INFORMACAO, MONITORAMENTO E AVALIACAO DAS ACOES DA P			
082440114.2228.0001	INFORMACAO, MONITORAMENTO E AVALIACAO DAS ACOES DA			
082440114.2240.0000	CAPACITACAO CONTINUADA DAS ENTIDADES SOCIO ASSISTENC			
082440114.2240.0001	CAPACITACAO CONTINUADA DAS ENTIDADES SOCIO ASSISTEN			
082440114.2240.0002	CAPACITACAO CONTINUADA DAS ENTIDADES SOCIO ASSISTEN			
082440114.2240.0003	CAPACITACAO CONTINUADA DAS ENTIDADES SOCIO ASSISTEN			
082440114.2240.0004	CAPACITACAO CONTINUADA DAS ENTIDADES SOCIO ASSISTEN			
082440114.2240.0005	CAPACITACAO CONTINUADA DAS ENTIDADES SOCIO ASSISTEN			
082440114.2240.0006	CAPACITACAO CONTINUADA DAS ENTIDADES SOCIO ASSISTEN			
082440116.0000.0000	PROTECAO SOCIAL BASICA	2.138.236,02	7.267.800,49	9.406.036,51
082440116.1309.0000	IMPLANTACAO DE RESTAURANTE POPULAR - SERCEFOR			
082440116.1309.0001	IMPLANTACAO DE RESTAURANTE POPULAR - SERCEFOR			
082440116.1407.0000	APOIO A ASSOCIACAO PETERPAN - MUNICIPIO - EP	2.060.180,02		2.060.180,02
082440116.1407.0001	APOIO A REDE SOCIO - ASSISTENCIAL - MUNICIPIO			
082440116.1407.0002	APOIO A ENTIDADES SOCIO-ASSISTENCIAIS - MUNICIPIO	1.055.202,53		1.055.202,53
082440116.1407.0003	APOIO A ASSOCIACAO CORACAO DE MARIA - MUNICIPIO - E	25.000,00		25.000,00
082440116.1407.0004	APOIO A ASSOCIACAO BENEFICIENTE VIDA NOVA - MUNICIPI	100.000,00		100.000,00

PROGRAMA DE TRABALHO DE GOVERNO
Orçamento Seguridade

Exercício de 2010

A N E X O 7

CONSOLIDACAO GERAL DAS DESPESAS		P R O G R A M A D E T R A B A L H O		
CODIGO	E S P E C I F I C A C A O	PROJETO	ATIVIDADE	T O T A L
082440116.1407.0005	APOIO A ASSOCIACAO COMUNITARIA SANTA LUZIA - MUNICI			
082440116.1407.0006	APOIO A ALIANCA COMUNITARIA DO PARQUE SANTA CECILIA			
082440116.1407.0007	SANTA CASA DE MISERICORDIA - EP			
082440116.1407.0008	FUNDACAO PROJETO DIFERENTE - EP	37.895,00		37.895,00
082440116.1407.0009	ASSOCIACAO CEARENSE DE PORTADORES DE HEPATITE C - E			
082440116.1407.0010	CASA DO MENINO JESUS - EP			
082440116.1407.0011	ASSOCIACAO DOS OSTOMIZADOS DO ESTADO DO CEARA - EP	14.500,00		14.500,00
082440116.1407.0012	CAIXA DE ASSISTENCIA AOS MORADORES E EMPRESARIOS DA	23.333,20		23.333,20
082440116.1407.0013	ASSOCIACAO CRISTA BENEFICENTE E CULTURAL - CIMA - E	20.000,00		20.000,00
082440116.1407.0014	RECANTO PSICOPEDAGOGICO DA ALDEOTA - EP	36.000,00		36.000,00
082440116.1407.0015	ASSOCIACAO CEARENSE DAS MASTECTOMIZADAS - EP			
082440116.1407.0016	ASSOCIACAO BENEFICENTE DE VALORIZACAO A VIDA - EP	31.250,00		31.250,00
082440116.1407.0017	ASSOCIACAO COMUNITARIA DOS MORADORES DO BAIRRO PAU	13.333,32		13.333,32
082440116.1407.0018	GRUPO NOVA VIDA BENEFICENTE E COMUNITARIO - EP			
082440116.1407.0019	ASSOCIACAO FILADELFIA PAO E PALAVRA - EP			
082440116.1407.0020	ARTESANATO VOCACIONAL ESCOLA - EP			
082440116.1407.0021	SOLIDARIEDADE, OPEROSIDADE E LIBERDADE - EP			
082440116.1407.0022	ASSOCIACAO DE SOLIDARIEDADE AOS MENINOS E MENINAS D			
082440116.1407.0023	GRUPO BAILARINOS DE CRISTO AMOR E DOACAO - EP			
082440116.1407.0024	CONSELHO NOVA VIDA - CONVIDA - EP			
082440116.1407.0025	INSTITUTO PALMAS DE DESENVOLVIMENTO E SOCIOECONOMIA			
082440116.1407.0026	INSTITUTO ALDY MENTOR - EP			
082440116.1407.0027	APOIO AO LAR TORRES DE MELO - MUNICIPIO - EP			
082440116.1407.0028	APOIO A EDISCA - MUNICIPIO - EP			
082440116.1407.0029	APOIO A CASA DO ESTUDANTE - MUNICIPIO - EP			
082440116.1407.0030	APOIO A CASA DO MENINO JESUS - MUNICIPIO - EP			
082440116.1407.0031	APOIO AO INSTITUTO PETER PAN - MUNICIPIO - EP			
082440116.1407.0032	APOIO AO IPREDE - MUNICIPIO - EP			
082440116.1407.0033	APOIO AO DESAFIO JOVEM - MUNICIPIO - EP	13.737,12		13.737,12
082440116.1407.0034	APOIO A APAE - MUNICIPIO - EP			
082440116.1407.0035	APOIO AO INSTITUTO PESTALOZZI - MUNICIPIO - EP			
082440116.1407.0036	APOIO A CASA VIDA DO INSTITUTO DO CANCER - MUNICIPI			
082440116.1407.0037	ASSOCIACAO PEQUENO MUNDO - EP			
082440116.1407.0038	CENTRO JUVENIL DOM BOSCO - EP	30.000,00		30.000,00
082440116.1407.0039	CENTRO COMUNITARIO CRISTO REDENTOR - EP			
082440116.1407.0040	ASSOCIACAO CULTURAL ARTVIDA - EP			
082440116.1407.0041	COMISSAO BRASILEIRA DE JUSTICA E PAZ- SECAO CEARA -			
082440116.1407.0042	MOVIMENTO DE SAUDE MENTAL DO BOM JARDIM - EP			
082440116.1407.0043	APOIO AO CENTRO DE DEFESA E PROMOCAO DOS DIREITOS H			
082440116.1407.0044	APOIO A ASSOCIACAO SOCIO AMBIENTAL PARQUE DO COCO -			
082440116.1407.0045	APOIO AO CENTRO SOCIAL BETESDA - MUNICIPIO - EP			
082440116.1407.0046	APOIO A ASSOCIACAO CEARENSE DE INCLUSAO E ASSISTENC			
082440116.1407.0047	APOIO A ASSOCIACAO SHALON DE PROMOCAO HUMANA - MUNI			
082440116.1407.0048	APOIO AO LAR TORRES DE MELO - EP			
082440116.1407.0049	APOIO A ASSOCIACAO DE STO. ANTONIO - CASA DA VOVO	44.400,00		44.400,00

PROGRAMA DE TRABALHO DE GOVERNO
Orçamento Seguridade

Exercício de 2010

A N E X O 7

CONSOLIDACAO GERAL DAS DESPESAS		P R O G R A M A D E T R A B A L H O		
CODIGO	E S P E C I F I C A C A O	PROJETO	ATIVIDADE	T O T A L
082440116.1407.0050	APOIO A ASSOCIACAO FILANTROPICA EVANGELICA - EP			
082440116.1407.0051	APOIO A ASSOCIACAO ASSISTENCIAL EVANGELICA DA ASSEM	26.462,00		26.462,00
082440116.1407.0052	APOIO A ASSOCIACAO COMUNITARIA JARDIM GUANABARA - E			
082440116.1407.0053	APOIO AO CONDOMINIO ESPIRITUAL UIRAPURU - CEU / CAS			
082440116.1407.0054	APOIO AO CONSELHO FORTALEZA OESTE, NO BAIRRO QUITIN			
082440116.1407.0055	APOIO A CASA DA ESPERANCA - MUNICIPIO - EP			
082440116.1407.0056	APOIO AO LAR TORRES DE MELO - EP			
082440116.1407.0057	APOIO AO CONSELHO COMUNITARIO NOVA JERUSALEM, NO BA			
082440116.1407.0058	APOIO A ASSOCIACAO UNIDOS DO CONJUTNO CEARA E AREAS			
082440116.1407.0059	APOIO A SOCIEDADE DA REDENCAO NA BARRA DO CEARA - E			
082440116.1407.0060	APOIO A FRATERNIDADE DE ALIANCA TOCA DE ASSIS - EP			
082440116.1407.0061	APOIO AO CONSELHO DO PAPOCO - EP			
082440116.1407.0062	APOIO A CASA DE APOIO SOL NASCENTE - EP			
082440116.1407.0063	APOIO AO MOVIMENTO EM DEFESA DA VIDA DOS MORADORES			
082440116.1407.0064	APOIO A ASSOCIACAO SHALOM DE PROMOCAO HUMANA - EP	30.000,00		30.000,00
082440116.1407.0065	APOIO A FEDERACAO DE ENTIDADES DE BAIROS E FAVELAS			
082440116.1407.0066	APOIO A ASSOCIACAO SHALOM DE PROMOCAO HUMANA - EP			
082440116.1407.0067	IPREDE - EP	99.999,99		99.999,99
082440116.1407.0068	APOIO A ASSOCIACAO CENTRO DE PROMOCAO DA VIDA DOM H			
082440116.1407.0069	CENTRO DE DEFESA DE DIREITOS HUMANOS DA ARQUIDIOCES			
082440116.1407.0070	APOIO A ASSOCIACAO DAS PROSTITUTAS DO ESTADO DO CEA			
082440116.1407.0071	APOIO A ASSOCIACAO COMUNITARIA DO BAIRRO ELLERY E M	12.744,00		12.744,00
082440116.1407.0072	APOIO A ASSOCIACAO COMUNITARIA DO PARQUE JERUSALEM			
082440116.1407.0073	ASSOCIACAO CASA SOL NASCENTE - EP			
082440116.1407.0074	CENTRO DE DEFESA DE DIREITOS HUMANOS DA AQUIDIOCESE	33.333,33		33.333,33
082440116.1407.0075	APOIO AO DISPENSARIO DOS POBRES DO SAGRADO CORACAO			
082440116.1407.0076	ASSOCIACAO CASA SOL NASCENTE - EP			
082440116.1407.0077	ASSOCIACAO MADRE PAULINA - EP			
082440116.1407.0078	APOIO AO CONSELHO DO BAIRRO MORRO DO OURO - EP			
082440116.1407.0079	APOIO A ASSOCIACAO ASSISTENCIAL EVANGELICA DA ASSEM			
082440116.1407.0080	APOIO AO CENTRO DE CONVIVENCIA MAO AMIGA - EP	112.500,00		112.500,00
082440116.1407.0081	APOIO AO INSTITUTO AMIGO DA CRIANCA E DO ADOLESCENT			
082440116.1407.0082	APOIO A ASSOCIACAO A. AOS MENORES ABANDONADOS - MUN			
082440116.1407.0083	APOIO A FUNDACAO EDUCACIONAL ANDRE LUIS - EP			
082440116.1407.0084	APOIO A ASSOCIACAO CATOLICA DE EVANGELIZACAO UNIDOS			
082440116.1407.0085	APOIO A ASSOCIACAO BENEFICENTE DO CONJ. PLANALTO PI			
082440116.1407.0086	MOVIMENTO INTEGRADO DE SAUDE MENTAL COMUNITATIA - E			
082440116.1407.0087	APOIO A ASSOCIACAO BEM DOS MORADORES DO BAIRRO JOAO			
082440116.1407.0088	APOIO A ASSOCIACAO COMUNITARIA DE BENEFICIOS AOS AM			
082440116.1407.0089	CASA IRMA DELIS COELHO - EP			
082440116.1407.0090	APOIO A ASSOCIACAO DO PANAMERICANO E ADJACENCIAS -			
082440116.1407.0091	APOIO A ASSOCIACAO COMUNITARIA ODILON PINTO - MUNIC			
082440116.1407.0092	APOIO A APF - ASSOCIACAO DE PROTECAO E AMPARO FAMIL			
082440116.1407.0093	APOIO A ASSOCIACAO BENEFICENTE JOAO CAVALCANTE NETO	36.000,00		36.000,00
082440116.1407.0094	APOIO AO CONSELHO COMUNITARIO DO ALTO JERUSALEM - M			

PROGRAMA DE TRABALHO DE GOVERNO
Orçamento Seguridade

Exercício de 2010

A N E X O 7

CONSOLIDACAO GERAL DAS DESPESAS		P R O G R A M A D E T R A B A L H O		
CODIGO	E S P E C I F I C A C A O	PROJETO	ATIVIDADE	T O T A L
082440116.1407.0095	APOIO A COMUNIDADE PLANALTO DAS DUNAS DA CIMPELCO -			
082440116.1407.0096	APOIO A ONG RESGATE A VIDA - EP	25.000,00		25.000,00
082440116.1407.0097	APOIO A ASSOCIACAO DOS MORADORES DE AUTRAN NUNES -			
082440116.1407.0098	APOIO A TRADICAO DO MEU SERTAO - EP			
082440116.1407.0099	APOIO AO CENTRO DE DEFESA DA ARQUIDIOCESE DE FORTAL			
082440116.1407.0100	APOIO A CASA DE APOIO SOL NASCENTE - EP			
082440116.1407.0101	APOIO A ASSOCIACAO PETER PAN - EP			
082440116.1407.0102	APOIO AO INSTITUTO BENEFICENTE DA GRANDE FORTALEZA			
082440116.1407.0103	APOIO AO IPREDE - MUNICIPIO - EP			
082440116.1407.0104	APOIO A CASA DO MENINO JESUS - MUNICIPIO - EP			
082440116.1407.0105	APOIO AO PROJETO SOCIAL JOSE HERRIQUE - MUNICIPIO -			
082440116.1407.0106	APOIO AO PROJETO VILAMAR SERVILUZ - MUNICIPIO - EP			
082440116.1407.0107	APOIO AO CONSELHO PRO-MELHORAMENTO DO PARQUE SANTA	9.936,00		9.936,00
082440116.1407.0108	APOIO CENTRO ESPIRITA FE, ESPERANCA E CARIDADE - MU			
082440116.1407.0109	APOIO A ASSOCIACAO DOS MORADORES DO BAIRRO CRISTO R			
082440116.1407.0110	APOIO A COMUNIDADE PORTA DA ESPERANCA PADRE ANDRADE			
082440116.1407.0111	APOIO A ASSOCIACAO DOS MORADORES DO PARQUE PRESIDEN			
082440116.1407.0112	APOIO AO DESAFIO JOVEM DO CEARA - EP			
082440116.1407.0113	APOIO AO LEAO DE JUDA - EP			
082440116.1407.0114	APOIO A ASSOCIACAO DE ASSISTENCIA AOS MENORES ABAND	25.714,28		25.714,28
082440116.1407.0115	APOIO A FUNDACAO PIRATA MARINHEIROS - EP			
082440116.1407.0116	APOIO A ASSOCIACAO CEARENSE DOS TRABALHADORES DE RE			
082440116.1407.0117	APOIO A ENTIDADE PROJETO ENXAME - MUNICIPIO - EP			
082440116.1407.0118	APOIO A ASSOCIACAO DE INTEGRACAO DOS DEFICIENTES -			
082440116.1407.0119	APOIO AO GRUPO ESPIRITA CASA DA SOPA - MUNICIPIO -			
082440116.1407.0120	APOIO AO CENTRO DE DEFESA E PROMOCAO DOS DIREITOS H			
082440116.1407.0121	APOIO A ASSOCIACAO SERVICO VOLUNTARIO AOS IRMAOS DE			
082440116.1407.0122	APOIO AO CENTRO DE APOIO A MAES DE PESSOAS COM DEFI			
082440116.1407.0123	APOIO AO DISPENSARIO DOS POBRES DO SAGRADO CORACAO			
082440116.1407.0124	APOIO A ASSOCIACAO JESUS E MARIA - MUNICIPIO - EP			
082440116.1407.0125	NOS SOMOS FAMILIA - MUNICIPIO - EP			
082440116.1407.0126	APOIO A CASA DO ESTUDANTE DO CEARA - MUNICIPIO - EP			
082440116.1407.0127	APOIO A ASSOCIACAO DOS MORADORES DO CONJ. HAB. VILA			
082440116.1407.0128	APOIO AO CONSELHO COMUNITARIO DO PARQUE SAO JOSE -	13.280,00		13.280,00
082440116.1407.0130	APOIO AO CENTRO DE CAPAC. E ASSES. DA MULHER-ELO FE			
082440116.1407.0131	APOIO AO GRUPO BAILARINOS DE CRISTO AMOR E DOACAO -	39.824,00		39.824,00
082440116.1407.0132	APOIO A ORG. DE PROMOCAO E DEFESA DOS DIREITOS DA C	29.868,00		29.868,00
082440116.1407.0133	APOIO A ASSOCIACAO DOS MORADORES BENEFICENTE DO BAI			
082440116.1407.0134	APOIO A ASSOCIACAO DOS IDOSOS DO MUCURIBE OSCAR VER	36.000,00		36.000,00
082440116.1407.0135	APOIO A ASSOCIACAO BENEFICENTE IDEAL - MUNICIPIO -	24.999,25		24.999,25
082440116.1407.0136	APOIO A ASSOCIACAO BENEFICENTE N. S. DA CONCEICAO -			
082440116.1407.0137	APOIO AO CENTRO SOCIAL DE ASSISTENCIA A CRIANCA E A	30.000,00		30.000,00
082440116.1407.0138	APOIO A ASSOCIACAO DOS CONSAGRADOS AO CORACAO DE JE			
082440116.1407.0139	APOIO AO NUCLEO DE APOIO SOCIO EDUCATIVO - NASE - M			
082440116.1407.0140	APOIO AO INSTITUTO EDUCAR PARA A VIDA - MUNICIPIO -			

PROGRAMA DE TRABALHO DE GOVERNO
Orçamento Seguridade

Exercício de 2010

A N E X O 7

CONSOLIDACAO GERAL DAS DESPESAS

P R O G R A M A D E T R A B A L H O

CODIGO	E S P E C I F I C A C A O	PROJETO	ATIVIDADE	T O T A L
082440116.1407.0141	APOIO AO CONSELHO INTEGRACAO DO BOM JARDIM - MUNICI			
082440116.1407.0142	APOIO AO CENTRO CEARA VOLUNTARIO - EP	29.868,00		29.868,00
082440116.1407.0143	APOIO A ASSOCIACAO DOS MORADORES DO BAIRRO AGUA FRI			
082440116.1407.0144	APOIO A ESCOLA DE TRABALHO OFICINA DO SENHOR - FACE			
082440116.1407.0145	APOIO AO CENTRO SOCIAL JESUS DE NAZARE - MUNICIPIO			
082440116.1407.0146	APOIO A UNIAO BENEFICENTE DOS MORADORES DA GRANJA P			
082440116.1407.0147	INSTITUTO HOMEM TERRA DE EDUCACAO, MEIO AMBIENTE E			
082440116.1407.0148	APOIO AO LAR TORRE DE MELO - EP			
082440116.1407.0149	APOIO A ASSOCIACAO PETERPAN - MUNICIPIO - EP			
082440116.1441.0000	INCLUSAO PRODUTIVA - MUNICIPIO	78.056,00		78.056,00
082440116.1441.0001	INCLUSAO PRODUTIVA - MUNICIPIO	78.056,00		78.056,00
082440116.2094.0000	CONCESSAO DE BENEFICIOS EVENTUAIS - MUNICIPIO		645.528,92	645.528,92
082440116.2094.0001	CONCESSAO DE BENEFICIOS EVENTUAIS - MUNICIPIO		645.528,92	645.528,92
082440116.2096.0000	APOIO A ASSOCIACAO DE STO. ANTONIO -CASA DA VOVO MA		27.400,00	27.400,00
082440116.2096.0005	LAR TORRES DE MELO - EP			
082440116.2096.0006	APOIO A ASSOCIACAO DE STO. ANTONIO -CASA DA VOVO M		27.400,00	27.400,00
082440116.2237.0000	CENTRO DE REFERENCIA DA ASSISTENCIA SOCIAL - CRAS/PA		6.529.121,57	6.529.121,57
082440116.2237.0001	CENTRO DE REFERENCIA DA ASSISTENCIA SOCIAL - CRAS/P		6.529.121,57	6.529.121,57
082440116.2238.0000	BOLSA FAMILIA - MUNICIPIO		65.750,00	65.750,00
082440116.2238.0001	BOLSA FAMILIA - MUNICIPIO		65.750,00	65.750,00
082440116.2242.0000	REALIZACAO DE OFICINAS SOCIO EDUCATIVAS - SERCEFOP			
082440116.2242.0002	REALIZACAO DE OFICINAS SOCIO EDUCATIVAS - SERCEFOP			
082440116.2246.0000	PROGRAMA DE BENEFICIO DE PRESTACAO CONTINUADA - BPC			
082440116.2246.0001	PROGRAMA DE BENEFICIO DE PRESTACAO CONTINUADA - BPC			
082440116.2256.0000	IMPLANTACAO DE UNIDADES DE ASSISTENCIA SOCIAL - PSB			
082440116.2256.0001	IMPLANTACAO DE UNIDADES DE ASSISTENCIA SOCIAL - PSB			
082440117.0000.0000	PROTECAO SOCIAL ESPECIAL	354.387,23	2.621.653,69	2.976.040,92
082440117.1407.0000	APOIO A ENTIDADES SOCIO-ASSISTENCIAIS - MUNICIPIO	112.532,00		112.532,00
082440117.1407.0003	APOIO A REDE SOCIO - ASSISTENCIAL - MUNICIPIO			
082440117.1407.0004	APOIO A ENTIDADES SOCIO-ASSISTENCIAIS - MUNICIPIO	112.532,00		112.532,00
082440117.1441.0000	INCLUSAO PRODUTIVA - MUNICIPIO	4.680,00		4.680,00
082440117.1441.0001	INCLUSAO PRODUTIVA - MUNICIPIO	4.680,00		4.680,00
082440117.1468.0000	IMPLANTACAO DE UNIDADES DE ASSISTENCIA SOCIAL - PSE	237.175,23		237.175,23
082440117.1468.0001	IMPLANTACAO DE UNIDADES DE ASSISTENCIA SOCIAL - PSE	237.175,23		237.175,23
082440117.1513.0000	IMPLANTACAO DE ALBERGUE NOTURNO PARA POPULACAO DE RU			
082440117.1513.0001	IMPLANTACAO DE ALBERGUE NOTURNO PARA POPULACAO DE R			
082440117.2245.0000	ESPACO DE ACOLHIMENTO NOTURNO PARA POPULACAO EM SITU		633.126,36	633.126,36
082440117.2245.0002	CENTRO DE ATENDIMENTO A POPULACAO EM SITUACAO DE RU		321.995,28	321.995,28
082440117.2245.0003	ESPACO DE ACOLHIMENTO NOTURNO PARA POPULACAO EM SIT		311.131,08	311.131,08
082440117.2257.0000	CASA-ABRIGO PARA MULHER VITIMA DE VIOLENCIA - MUNICI		11.195,04	11.195,04
082440117.2257.0001	CASA-ABRIGO PARA MULHER VITIMA DE VIOLENCIA - MUNIC		11.195,04	11.195,04
082440117.2270.0000	CENTRO DE REFERENCIA ESPECIALIZADO DA ASSISTENCIA SO		1.977.332,29	1.977.332,29
082440117.2270.0001	CENTRO DE REFERENCIA ESPECIALIZADO DA ASSISTENCIA S		1.977.332,29	1.977.332,29
082440127.0000.0000	PROGRAMA DE FORTALECIMENTO SOCIO-POLITIC		379.207,99	379.207,99
082440127.1480.0000	IMPLANTACAO DO CONSELHO MUNICIPAL DOS DIREITOS DA MU			

PROGRAMA DE TRABALHO DE GOVERNO
Orçamento Seguridade

Exercício de 2010

A N E X O 7

CONSOLIDACAO GERAL DAS DESPESAS

P R O G R A M A D E T R A B A L H O

CODIGO	E S P E C I F I C A C A O	PROJETO	ATIVIDADE	T O T A L
082440127.1480.0001	IMPLANTACAO DO CONSELHO MUNICIPAL DOS DIREITOS DA M			
082440127.1481.0000	REALIZACAO DE CONFERENCIAS DE POLITICAS PARA AS MULH			
082440127.1481.0001	REALIZACAO DE CONFERENCIAS DE POLITICAS PARA AS MUL			
082440127.2313.0000	PROGRAMA DE FORTALECIMENTO SOCIO POLITICO DAS MULHER		379.207,99	379.207,99
082440127.2313.0001	APOIO AS ACOES DE FORMACAO - MUNICIPIO		329.768,99	329.768,99
082440127.2313.0004	PROGRAMA DE FORTALECIMENTO SOCIO POLITICO DAS MULHE		49.439,00	49.439,00
082440128.0000.0000	GESTAO DA POLITICA PARA MULHERES		64.971,07	64.971,07
082440128.2319.0000	ASSESSORAMENTO DAS POLITICAS PARA AS MULHERES - MUNI		64.971,07	64.971,07
082440128.2319.0001	ASSESSORAMENTO DAS POLITICAS PARA AS MULHERES - MUN		64.971,07	64.971,07
083060000.0000.0000	ALIMENTACAO E NUTRICAO			
083060116.0000.0000	PROTECAO SOCIAL BASICA			
083060116.2235.0000	PROMOCAO DA SEGURANCA ALIMENTAR E NUTRICIONAL - MUNI			
083060116.2235.0001	PROMOCAO DA SEGURANCA ALIMENTAR E NUTRICIONAL - MUN			
084220000.0000.0000	DIREITOS INDIVIDUAIS, COLETIVOS E DIFUSO		225.782,49	225.782,49
084220117.0000.0000	PROTECAO SOCIAL ESPECIAL		225.782,49	225.782,49
084220117.2232.0000	CENTRO DE REFERENCIA E ATENDIMENTO A MULHER EM SITUA		225.782,49	225.782,49
084220117.2232.0001	CENTRO DE REFERENCIA E ATENDIMENTO A MULHER EM SITU		225.782,49	225.782,49
084220126.0000.0000	ENFRENTAMENTO A VIOLENCIA CONTRA A MULHE			
084220126.2310.0000	CAMPANHA DE PREVENCAO E COMBATE A VIOLENCIA CONTRA A			
084220126.2310.0001	CAMPANHA DE PREVENCAO E COMBATE A VIOLENCIA CONTRA			
084220127.0000.0000	PROGRAMA DE FORTALECIMENTO SOCIO-POLITIC			
084220127.2313.0000	APOIO AO CENTRO DE ESTUDOS, ARTICULACAO E REFERENCIA			
084220127.2313.0002	APOIO AO CENTRO DE ESTUDOS, ARTICULACAO E REFERENCI			
084220128.0000.0000	GESTAO DA POLITICA PARA MULHERES			
084220128.2315.0000	FORTALECIMENTO DA CAPACIDADE INSTITUCIONAL DA POLITI			
084220128.2315.0001	FORTALECIMENTO DA CAPACIDADE INSTITUCIONAL DA POLIT			
090000000.0000.0000	PREVIDENCIA SOCIAL		220.851.384,68	220.851.384,68
091220000.0000.0000	ADMINISTRACAO GERAL		220.851.384,68	220.851.384,68
091220002.0000.0000	APOIO ADMINISTRATIVO		10.664.963,38	10.664.963,38
091220002.1109.0000	CONSTRUCAO, AMPLIACAO E RECUPERACAO DE PREDIOS PUBLI			
091220002.1109.0009	CONSTRUCAO, AMPLIACAO E RECUPERACAO DE PREDIOS PUBL			
091220002.2014.0000	REMUNERACAO DE PESSOAL ATIVO DO MUNICIPIO E ENCARGOS		6.687.764,65	6.687.764,65
091220002.2014.0021	REMUNERACAO DE PESSOAL ATIVO DO MUNICIPIO E ENCARGO		6.687.764,65	6.687.764,65
091220002.2119.0000	MANUTENCAO DO SISTEMA DE PREVIDENCIA DO MUNICIPIO -		3.977.198,73	3.977.198,73
091220002.2119.0001	MANUTENCAO DO SISTEMA DE PREVIDENCIA DO MUNICIPIO -		3.977.198,73	3.977.198,73
091220082.0000.0000	PREVIDENCIA DE INATIVOS E PENSIONISTAS		209.925.033,40	209.925.033,40
091220082.2121.0000	PAGAMENTO DE PESSOAL INATIVO E PENSIONISTA DO MUNICI		209.925.033,40	209.925.033,40
091220082.2121.0001	PAGAMENTO DE PESSOAL INATIVO E PENSIONISTA DO MUNIC		209.925.033,40	209.925.033,40
091220113.0000.0000	TECNOLOGIA DA INFORMACAO CORPORATIVA		261.387,90	261.387,90
091220113.1401.0000	REESTRUTURACAO DO SISTEMA GESTOR - PREVIFOR			
091220113.1401.0001	REESTRUTURACAO DO SISTEMA GESTOR - PREVIFOR			
091220113.2219.0000	MANUTENCAO DOS SISTEMAS INFORMATIZADOS - PREVIFOR		261.387,90	261.387,90
091220113.2219.0001	MANUTENCAO DOS SISTEMAS INFORMATIZADOS - PREVIFOR		261.387,90	261.387,90
091280000.0000.0000	FORMACAO DE RECURSOS HUMANOS			
091280008.0000.0000	VALORIZACAO DO SERVIDOR PUBLICO			

PROGRAMA DE TRABALHO DE GOVERNO
Orçamento Seguridade

Exercício de 2010

A N E X O 7

CONSOLIDACAO GERAL DAS DESPESAS

P R O G R A M A D E T R A B A L H O

CODIGO	E S P E C I F I C A C A O	PROJETO	ATIVIDADE	T O T A L
091280008.2012.0000	CAPACITACAO DE SERVIDORES - PREVIFOR			
091280008.2012.0010	CAPACITACAO DE SERVIDORES - PREVIFOR			
100000000.0000.0000	SAUDE	34.303.725,84	1.417.598.839,07	1.451.902.564,91
101220000.0000.0000	ADMINISTRACAO GERAL	3.918.022,44	103.766.994,77	107.685.017,21
101220002.0000.0000	APOIO ADMINISTRATIVO		52.450.751,54	52.450.751,54
101220002.1109.0000	CONSTRUCAO, AMPLIACAO E RECUPERACAO DE PREDIOS PUBLI			
101220002.1109.0010	CONSTRUCAO, AMPLIACAO E RECUPERACAO DE PREDIOS PUBLI			
101220002.2002.0000	MANUTENCAO DOS SERVICOS ADMINISTRATIVOS - PROGRAMA D		22.876.480,12	22.876.480,12
101220002.2002.0010	MANUTENCAO DOS SERVICOS ADMINISTRATIVOS - MUNICIPIO		3.646.201,18	3.646.201,18
101220002.2002.0021	MANUTENCAO DOS SERVICOS ADMINISTRATIVOS - PROGRAMA		4.926.486,22	4.926.486,22
101220002.2002.0022	MANUTENCAO DOS SERVICOS ADMINISTRATIVOS - MUNICIPIO		14.303.792,72	14.303.792,72
101220002.2014.0000	REMUNERACAO DE PESSOAL ATIVO DO MUNICIPIO E ENCARGOS		29.574.271,42	29.574.271,42
101220002.2014.0011	REMUNERACAO DE PESSOAL ATIVO DO MUNICIPIO E ENCARGO		21.988.603,17	21.988.603,17
101220002.2014.0020	REMUNERACAO DE PESSOAL ATIVO DO MUNICIPIO E ENCARGO		7.585.668,25	7.585.668,25
101220029.0000.0000	GESTAO DA POLITICA DE SAUDE		6.572.150,80	6.572.150,80
101220029.2060.0000	MANUTENCAO DO CONSELHO MUNICIPAL DE SAUDE - MUNICIPI		22.820,04	22.820,04
101220029.2060.0001	MANUTENCAO DO CONSELHO MUNICIPAL DE SAUDE - MUNICIPI		22.820,04	22.820,04
101220029.2136.0000	MANUTENCAO DO CONSELHO REGIONAL DE SAUDE - SERCEFOR		93.862,16	93.862,16
101220029.2136.0001	MANUTENCAO DO CONSELHO REGIONAL DE SAUDE - SER I		15.376,80	15.376,80
101220029.2136.0002	MANUTENCAO DO CONSELHO REGIONAL DE SAUDE - SERCEFOR			
101220029.2136.0003	MANUTENCAO DO CONSELHO REGIONAL DE SAUDE - SER III		15.240,00	15.240,00
101220029.2136.0004	MANUTENCAO DO CONSELHO REGIONAL DE SAUDE - SER IV		2.467,76	2.467,76
101220029.2136.0005	MANUTENCAO DO CONSELHO REGIONAL DE SAUDE - SER V		35.198,40	35.198,40
101220029.2136.0006	MANUTENCAO DO CONSELHO REGIONAL DE SAUDE - SER VI		25.579,20	25.579,20
101220029.2250.0000	DIVULGACAO DAS ACOES DE SAUDE - MUNICIPIO		6.455.468,60	6.455.468,60
101220029.2250.0001	DIVULGACAO DAS ACOES DE SAUDE - MUNICIPIO		6.455.468,60	6.455.468,60
101220029.2278.0000	FORTALECIMENTO E QUALIFICACAO DA REDE DE OUVIDORIA E			
101220029.2278.0001	FORTALECIMENTO E QUALIFICACAO DA REDE DE OUVIDORIA			
101220029.2292.0000	ACOMPANHAMENTO DO SISTEMA DE PLANEJAMENTO DO SUS - P			
101220029.2292.0001	ACOMPANHAMENTO DO SISTEMA DE PLANEJAMENTO DO SUS -			
101220031.0000.0000	ATENCAO SECUNDARIA E TERCIARIA A SAUDE		44.612.742,76	44.612.742,76
101220031.2120.0000	MANUTENCAO DO PROGRAMA DE ASSISTENCIA A SAUDE - PROG		44.612.742,76	44.612.742,76
101220031.2120.0001	MANUTENCAO DO PROGRAMA DE ASSISTENCIA A SAUDE - PRO		44.612.742,76	44.612.742,76
101220033.0000.0000	EDUCACAO PERMANENTE EM SAUDE	3.918.022,44		3.918.022,44
101220033.1471.0000	IMPLANTACAO E IMPLEMENTACAO DE PROCESSOS FORMATIVOS	3.366.495,97		3.366.495,97
101220033.1471.0001	IMPLANTACAO E IMPLEMENTACAO DE PROCESSOS FORMATIVOS	3.366.495,97		3.366.495,97
101220033.1472.0000	IMPLANTACAO DA POLITICA MUNICIPAL DE EDUCACAO POPULA	551.526,47		551.526,47
101220033.1472.0001	IMPLANTACAO DA POLITICA MUNICIPAL DE EDUCACAO POPUL	551.526,47		551.526,47
101220113.0000.0000	TECNOLOGIA DA INFORMACAO CORPORATIVA		131.349,67	131.349,67
101220113.1401.0000	REESTRUTURACAO DO SISTEMA GESTOR - SAUDE			
101220113.1401.0002	REESTRUTURACAO DO SISTEMA GESTOR - SAUDE			
101220113.2219.0000	MANUTENCAO DOS SISTEMAS INFORMATIZADOS - SAUDE		131.349,67	131.349,67
101220113.2219.0002	MANUTENCAO DOS SISTEMAS INFORMATIZADOS - SAUDE		131.349,67	131.349,67
101260000.0000.0000	TECNOLOGIA DA INFORMATIZACAO		16.517.465,49	16.517.465,49
101260033.0000.0000	EDUCACAO PERMANENTE EM SAUDE			

PROGRAMA DE TRABALHO DE GOVERNO
Orçamento Seguridade

Exercício de 2010

A N E X O 7

CONSOLIDACAO GERAL DAS DESPESAS

P R O G R A M A D E T R A B A L H O

CODIGO	E S P E C I F I C A C A O	PROJETO	ATIVIDADE	T O T A L
101260033.1470.0000	IMPLANTACAO E IMPLEMENTACAO DO NUCLEO DE CIENCIA E T			
101260033.1470.0001	IMPLANTACAO E IMPLEMENTACAO DO NUCLEO DE CIENCIA E			
101260112.0000.0000	GESTAO DA TECNOLOGIA DA INFORMACAO		16.517.465,49	16.517.465,49
101260112.2021.0000	DESENVOLVIMENTO DE ACOES DE INFORMATICA - MUNICIPIO		74.160,20	74.160,20
101260112.2021.0002	DESENVOLVIMENTO DE ACOES DE INFORMATICA - MUNICIPIO		74.160,20	74.160,20
101260112.2212.0000	GESTAO DA TECNOLOGIA DA INFORMACAO NA SAUDE - MUNICI		16.443.305,29	16.443.305,29
101260112.2212.0001	GESTAO DA TECNOLOGIA DA INFORMACAO NA SAUDE - MUNIC		16.443.305,29	16.443.305,29
101280000.0000.0000	FORMACAO DE RECURSOS HUMANOS		40.504,88	40.504,88
101280008.0000.0000	VALORIZACAO DO SERVIDOR PUBLICO		40.504,88	40.504,88
101280008.2012.0000	CAPACITACAO DE SERVIDORES - PROGRAMA DE SAUDE		40.504,88	40.504,88
101280008.2012.0011	CAPACITACAO DE SERVIDORES - PROGRAMA DE SAUDE			
101280008.2012.0015	CAPACITACAO DE SERVIDORES - MUNICIPIO		40.504,88	40.504,88
103010000.0000.0000	ATENCAO BASICA	1.836.721,90	435.195.147,04	437.031.868,94
103010030.0000.0000	ATENCAO PRIMARIA A SAUDE/SAUDE DA FAMILI	1.836.721,90	432.845.677,99	434.682.399,89
103010030.1023.0000	IMPLANTACAO DE CENTRO DE SAUDE DA FAMILIA - SER VI -	485.939,92		485.939,92
103010030.1023.0002	IMPLANTACAO DE CENTRO DE SAUDE DA FAMILIA - SER II			
103010030.1023.0003	IMPLANTACAO DE CENTRO DE SAUDE DA FAMILIA - SER III	173.000,00		173.000,00
103010030.1023.0004	IMPLANTACAO DE CENTRO DE SAUDE DA FAMILIA - SER IV			
103010030.1023.0005	IMPLANTACAO DE CENTRO DE SAUDE DA FAMILIA - SER V -	33.424,00		33.424,00
103010030.1023.0006	IMPLANTACAO DE CENTRO DE SAUDE DA FAMILIA - SER VI	279.515,92		279.515,92
103010030.1024.0000	REFORMA, AMPLIACAO E EQUIPAMENTO DAS UNIDADES DE SAU	1.350.781,98		1.350.781,98
103010030.1024.0001	REFORMA, AMPLIACAO E EQUIPAMENTO DAS UNIDADES DE SA	412.840,50		412.840,50
103010030.1024.0002	REFORMA, AMPLIACAO E EQUIPAMENTO DAS UNIDADES DE SA			
103010030.1024.0003	REFORMA, AMPLIACAO E EQUIPAMENTO DAS UNIDADES DE SA	517.741,48		517.741,48
103010030.1024.0004	REFORMA, AMPLIACAO E EQUIPAMENTO DAS UNIDADES DE SA			
103010030.1024.0005	REFORMA, AMPLIACAO E EQUIPAMENTO DAS UNIDADES DE SA	420.200,00		420.200,00
103010030.1024.0006	REFORMA, AMPLIACAO E EQUIPAMENTO DAS UNIDADES DE SA			
103010030.1024.0007	REFORMA, AMPLIACAO E EQUIPAMENTO DAS UNIDADES DE SA			
103010030.1024.0008	CONSTRUCAO DE OCA TERAPEUTICA - POSTO DE SAUDE DO F			
103010030.1024.0009	EQUIPAMENTO DO POSTO DE SAUDE IVANA PAZ - SER III -			
103010030.1024.0010	EQUIPAMENTO DO POSTO DE SAUDE PAULO DE MELO MACHADO			
103010030.1024.0011	REFORMA, AMPLIACAO E EQUIPAMENTO DA UNIDADE DE SAUD			
103010030.1024.0012	EQUIPAMENTO DO POSTO DE SAUDE DO PARQUE JERUSALEM -			
103010030.2014.0000	REMUNERACAO DE PESSOAL ATIVO DO MUNICIPIO E ENCARGOS		334.976.188,04	334.976.188,04
103010030.2014.0001	REMUNERACAO DE PESSOAL ATIVO DO MUNICIPIO E ENCARGO		37.034.109,50	37.034.109,50
103010030.2014.0002	REMUNERACAO DE PESSOAL ATIVO DO MUNICIPIO E ENCARGO		34.505.070,88	34.505.070,88
103010030.2014.0003	REMUNERACAO DE PESSOAL ATIVO DO MUNICIPIO E ENCARGO		53.631.208,10	53.631.208,10
103010030.2014.0004	REMUNERACAO DE PESSOAL ATIVO DO MUNICIPIO E ENCARGO		44.720.274,08	44.720.274,08
103010030.2014.0005	REMUNERACAO DE PESSOAL ATIVO DO MUNICIPIO E ENCARGO		65.814.357,96	65.814.357,96
103010030.2014.0006	REMUNERACAO DE PESSOAL ATIVO DO MUNICIPIO E ENCARGO		69.893.863,22	69.893.863,22
103010030.2014.0007	REMUNERACAO DE PESSOAL ATIVO DO MUNICIPIO E ENCARGO		5.199.787,66	5.199.787,66
103010030.2014.0008	REMUNERACAO DE PESSOAL ATIVO DO MUNICIPIO E ENCARGO		3.011.076,65	3.011.076,65
103010030.2014.0009	REMUNERACAO DE PESSOAL ATIVO DO MUNICIPIO E ENCARGO		5.311.931,00	5.311.931,00
103010030.2014.0010	REMUNERACAO DE PESSOAL ATIVO DO MUNICIPIO E ENCARGO		2.865.944,53	2.865.944,53
103010030.2014.0011	REMUNERACAO DE PESSOAL ATIVO DO MUNICIPIO E ENCARGO		6.731.057,76	6.731.057,76

PROGRAMA DE TRABALHO DE GOVERNO
Orçamento Seguridade

Exercício de 2010

A N E X O 7

CONSOLIDACAO GERAL DAS DESPESAS

P R O G R A M A D E T R A B A L H O

CODIGO	E S P E C I F I C A C A O	PROJETO	ATIVIDADE	T O T A L
103010030.2014.0012	REMUNERACAO DE PESSOAL ATIVO DO MUNICIPIO E ENCARGO		6.257.506,70	6.257.506,70
103010030.2014.0013	REMUNERACAO DE PESSOAL ATIVO DO MUNICIPIO E ENCARGO			
103010030.2014.0014	REMUNERACAO DE PESSOAL ATIVO DO MUNICIPIO E ENCARGO			
103010030.2179.0000	MANUTENCAO DE UNIDADES BASICAS DE SAUDE - MUNICIPIO		56.943.549,68	56.943.549,68
103010030.2179.0001	MANUTENCAO DE UNIDADES BASICAS DE SAUDE - SER I - O		3.158.541,82	3.158.541,82
103010030.2179.0002	MANUTENCAO DE UNIDADES BASICAS DE SAUDE - SERCEFOP		4.301.143,08	4.301.143,08
103010030.2179.0003	MANUTENCAO DE UNIDADES BASICAS DE SAUDE - SER III		6.770.778,08	6.770.778,08
103010030.2179.0004	MANUTENCAO DE UNIDADES BASICAS DE SAUDE - SER IV		5.091.131,22	5.091.131,22
103010030.2179.0005	MANUTENCAO DE UNIDADES BASICAS DE SAUDE - SER V - O		13.931.825,46	13.931.825,46
103010030.2179.0006	MANUTENCAO DE UNIDADES BASICAS DE SAUDE - SER VI		7.993.689,46	7.993.689,46
103010030.2179.0007	MANUTENCAO DE UNIDADES BASICAS DE SAUDE - MUNICIPIO		15.696.440,56	15.696.440,56
103010030.2180.0000	ASSOCIACAO CEARENSE DOS DIABETICOS HIPERTENSOS - EP		550.000,00	550.000,00
103010030.2180.0001	PREVENCAO E CONTROLE DE DIABETES E HIPERTENCAO - MU		550.000,00	550.000,00
103010030.2180.0002	APOIO A ASSOCIACAO DOS DIABETICOS E HIPERTENSOS DE			
103010030.2180.0003	ASSOCIACAO CEARENSE DOS DIABETICOS HIPERTENSOS - E			
103010030.2277.0000	ATENCAO A SAUDE - MUNICIPIO		40.375.940,27	40.375.940,27
103010030.2277.0001	ATENCAO A SAUDE - MUNICIPIO		40.375.940,27	40.375.940,27
103010031.0000.0000	ATENCAO SECUNDARIA E TERCIARIA A SAUDE		1.958.600,34	1.958.600,34
103010031.1502.0000	REFORMA E EQUIPAMENTO DE POLICLINICA - SER VI			
103010031.1502.0001	REFORMA E EQUIPAMENTO DE POLICLINICA - SER I			
103010031.1502.0002	REFORMA E EQUIPAMENTO DE POLICLINICA - SER II			
103010031.1502.0003	REFORMA E EQUIPAMENTO DE POLICLINICA - SER III - OP			
103010031.1502.0004	REFORMA E EQUIPAMENTO DE POLICLINICA - SER IV			
103010031.1502.0005	REFORMA E EQUIPAMENTO DE POLICLINICA - SER V - OP			
103010031.1502.0006	REFORMA E EQUIPAMENTO DE POLICLINICA - SER VI			
103010031.2209.0000	MANUTENCAO DE CENTRO DE APOIO PSICOSOCIAL - SERCEFOP		1.958.600,34	1.958.600,34
103010031.2209.0001	MANUTENCAO DE CENTRO DE APOIO PSICOSOCIAL - SER I		511.120,56	511.120,56
103010031.2209.0002	MANUTENCAO DE CENTRO DE APOIO PSICOSOCIAL - SER II		322.892,66	322.892,66
103010031.2209.0003	MANUTENCAO DE CENTRO DE APOIO PSICOSOCIAL - SER III		243.233,04	243.233,04
103010031.2209.0004	MANUTENCAO DE CENTRO DE APOIO PSICOSOCIAL - SER IV		296.179,72	296.179,72
103010031.2209.0005	MANUTENCAO DE CENTRO DE APOIO PSICOSOCIAL - SER V		257.947,18	257.947,18
103010031.2209.0006	MANUTENCAO DE CENTRO DE APOIO PSICOSOCIAL - SER VI		327.227,18	327.227,18
103010031.2209.0007	MANUTENCAO DE CENTRO DE APOIO PSICOSOCIAL - SERCEFO			
103010031.2210.0000	MANUTENCAO DO SERVICO RESIDENCIAL TERAPEUTICO - SER			
103010031.2210.0004	MANUTENCAO DO SERVICO RESIDENCIAL TERAPEUTICO - SER			
103010031.2210.0006	MANUTENCAO DO SERVICO RESIDENCIAL TERAPEUTICO - SER			
103010031.2211.0000	MANUTENCAO DO ALBERGUE TERAPEUTICO - SER VI			
103010031.2211.0005	MANUTENCAO DO ALBERGUE TERAPEUTICO - SER V			
103010031.2211.0006	MANUTENCAO DO ALBERGUE TERAPEUTICO - SER VI			
103010034.0000.0000	VIGILANCIA A SAUDE		390.868,71	390.868,71
103010034.1324.0000	REFORMA, CONSTRUCAO, AMPLIACAO E EQUIPAMENTO DA VIGI			
103010034.1324.0001	REFORMA, CONSTRUCAO, AMPLIACAO E EQUIPAMENTO DA VIG			
103010034.2206.0000	MANUTENCAO DO CENTRO DE REFERENCIA EM SAUDE DO TRABA		51.084,76	51.084,76
103010034.2206.0004	MANUTENCAO DO CENTRO DE REFERENCIA EM SAUDE DO TRAB		51.084,76	51.084,76
103010034.2207.0000	MANUTENCAO DA REDE DE ATENCAO INTEGRAL DO TRABALHADO		339.783,95	339.783,95

PROGRAMA DE TRABALHO DE GOVERNO
Orçamento Seguridade

Exercício de 2010

A N E X O 7

CONSOLIDACAO GERAL DAS DESPESAS

P R O G R A M A D E T R A B A L H O

CODIGO	E S P E C I F I C A C A O	PROJETO	ATIVIDADE	T O T A L
103010034.2207.0001	MANUTENCAO DA REDE DE ATENCAO INTEGRAL DO TRABALHAD		339.783,95	339.783,95
103020000.0000.0000	ASSISTENCIA HOSPITALAR E AMBULATORIAL	28.548.981,50	815.042.621,06	843.591.602,56
103020031.0000.0000	ATENCAO SECUNDARIA E TERCIARIA A SAUDE	28.548.981,50	797.519.556,96	826.068.538,46
103020031.1025.0000	AMPLIACAO, REFORMA E EQUIPAMENTO DO HOSPITAL - QUALI	3.417.065,59		3.417.065,59
103020031.1025.0001	AMPLIACAO, REFORMA E EQUIPAMENTO DO HOSPITAL - QUAL	3.417.065,59		3.417.065,59
103020031.1235.0000	AMPLIACAO, REFORMA E EQUIPAMENTO DO CEMJA - SERCEFOR	5.300.768,12		5.300.768,12
103020031.1235.0001	AMPLIACAO, REFORMA E EQUIPAMENTO DO HDGMBC - SER I	799.585,82		799.585,82
103020031.1235.0002	AMPLIACAO, REFORMA E EQUIPAMENTO DO CEMJA - SERCEFO			
103020031.1235.0003	AMPLIACAO, REFORMA E EQUIPAMENTO DE HOSPITAIS MUNIC			
103020031.1235.0004	AMPLIACAO, REFORMA E EQUIPAMENTO DE HOSPITAIS MUNIC	1.214.035,72		1.214.035,72
103020031.1235.0005	AMPLIACAO, REFORMA E EQUIPAMENTO DO HNSC - SER V	2.028.885,90		2.028.885,90
103020031.1235.0006	AMPLIACAO, REFORMA E EQUIPAMENTO DO HOSPITAL MUNICI	60.000,00		60.000,00
103020031.1235.0008	AMPLIACAO, REFORMA E EQUIPAMENTO DO HDGMJW - SER V			
103020031.1235.0009	AMPLIACAO, REFORMA E EQUIPAMENTO DO HOSPITAIS MUNIC	1.198.260,68		1.198.260,68
103020031.1235.0010	EQUIPAMENTO DO CENTRO DE ATENCAO A SAUDE DO HOMEM D			
103020031.1235.0011	EQUIPAMENTO DO FROTINHA DE ANTONIO BEZERRA - SER I			
103020031.1235.0012	EQUIPAMENTO DO GONZAGUINHA DE MESSEJANA - SER VI -			
103020031.1235.0013	EQUIPAMENTO DO FROTINHA DE MESSEJANA - SER VI - EP			
103020031.1396.0000	INSTALACAO E EQUIPAMENTO DO HOSPITAL DA MULHER - MUN	19.273.369,79		19.273.369,79
103020031.1396.0001	INSTALACAO E EQUIPAMENTO DO HOSPITAL DA MULHER - MU	19.273.369,79		19.273.369,79
103020031.1399.0000	IMPLANTACAO DO CENTRO DE ESPECIALIDADE ODONTOLOGICA			
103020031.1399.0003	IMPLANTACAO DO CENTRO DE ESPECIALIDADE ODONTOLOGICA			
103020031.1399.0004	IMPLANTACAO DO CENTRO DE ESPECIALIDADE ODONTOLOGICA			
103020031.1415.0000	INSTALACAO DO ALBERGUE TERAPEUTICO - SER VI			
103020031.1415.0005	INSTALACAO DO ALBERGUE TERAPEUTICO - SER V			
103020031.1415.0006	INSTALACAO DO ALBERGUE TERAPEUTICO - SER VI			
103020031.1416.0000	IMPLANTACAO DO SERVICO RESIDENCIAL TERAPEUTICO - SER			
103020031.1416.0003	IMPLANTACAO DO SERVICO RESIDENCIAL TERAPEUTICO - SE			
103020031.1416.0004	IMPLANTACAO DO SERVICO RESIDENCIAL TERAPEUTICO - SE			
103020031.1416.0005	IMPLANTACAO DO SERVICO RESIDENCIAL TERAPEUTICO - SE			
103020031.1416.0006	IMPLANTACAO DO SERVICO RESIDENCIAL TERAPEUTICO - SE			
103020031.1421.0000	PROGRAMA DE ORTESE E PROTESE - MUNICIPIO - OP	557.778,00		557.778,00
103020031.1421.0001	PROGRAMA DE ORTESE E PROTESE - MUNICIPIO - OP	557.778,00		557.778,00
103020031.1514.0000	IMPLANTACAO DE CENTRO DE RECUPERACAO DE DEPENDENTES			
103020031.1514.0001	IMPLANTACAO DE CENTRO DE RECUPERACAO DE DEPENDENTES			
103020031.2014.0000	REMUNERACAO DE PESSOAL ATIVO DO MUNICIPIO E ENCARGOS		388.778.077,36	388.778.077,36
103020031.2014.0001	REMUNERACAO DE PESSOAL ATIVO DO MUNICIPIO E ENCARGO		26.833.662,80	26.833.662,80
103020031.2014.0002	REMUNERACAO DE PESSOAL ATIVO DO MUNICIPIO E ENCARGO		3.748.997,46	3.748.997,46
103020031.2014.0003	REMUNERACAO DE PESSOAL ATIVO DO MUNICIPIO E ENCARGO		33.956.845,04	33.956.845,04
103020031.2014.0004	REMUNERACAO DE PESSOAL ATIVO DO MUNICIPIO E ENCARGO		48.705.042,60	48.705.042,60
103020031.2014.0005	REMUNERACAO DE PESSOAL ATIVO DO MUNICIPIO E ENCARGO		50.544.772,02	50.544.772,02
103020031.2014.0006	REMUNERACAO DE PESSOAL ATIVO DO MUNICIPIO E ENCARGO		62.901.478,38	62.901.478,38
103020031.2014.0007	REMUNERACAO DE PESSOAL ATIVO DO MUNICIPIO E ENCARGO		162.087.279,06	162.087.279,06
103020031.2014.0008	REMUNERACAO DE PESSOAL ATIVO DO MUNICIPIO E ENCRAGO			
103020031.2043.0000	MANUTENCAO DO CEMJA - CENTRO - SER II		128.913.656,38	128.913.656,38

PROGRAMA DE TRABALHO DE GOVERNO
Orçamento Seguridade

Exercício de 2010

A N E X O 7

CONSOLIDACAO GERAL DAS DESPESAS		P R O G R A M A D E T R A B A L H O		
CODIGO	E S P E C I F I C A C A O	PROJETO	ATIVIDADE	T O T A L
103020031.2043.0001	MANUTENCAO DO HDGM-BARRA DO CEARA - SER I		9.592.353,92	9.592.353,92
103020031.2043.0002	MANUTENCAO DO HDEAM-ANTONIO BEZERRA - SER III		17.889.388,70	17.889.388,70
103020031.2043.0003	MANUTENCAO DO HDMJBO - PARANGABA - SER IV		16.271.272,96	16.271.272,96
103020031.2043.0004	MANUTENCAO DO CROA - PARANGABA - SER IV		5.735.591,14	5.735.591,14
103020031.2043.0005	MANUTENCAO DO HDGM - CONJUNTO JOSE WALTER - SER V		11.877.196,38	11.877.196,38
103020031.2043.0006	MANUTENCAO DO HNSC-CONJUNTO CEARA - SER V		16.884.319,92	16.884.319,92
103020031.2043.0007	MANUTENCAO DO HDGM - MESSEJANA - SER VI		19.685.347,22	19.685.347,22
103020031.2043.0008	MANUTENCAO DO HDEBO-MESSEJANA - SER VI		16.438.674,36	16.438.674,36
103020031.2043.0009	MANUTENCAO DO CEMJA - CENTRO - SER II		14.539.511,78	14.539.511,78
103020031.2049.0000	APOIO A ASSOCIACAO BENEFICENTE CULTURAL E RECREATIVA		81.450.576,28	81.450.576,28
103020031.2049.0001	CONVENIAMENTO COM ENTIDADES FILANTROPICAS - MUNICIPI		81.420.576,28	81.420.576,28
103020031.2049.0002	APOIO A ASSOCIACAO GERAL DA ORDEM DOS NATUROLOGISTA			
103020031.2049.0003	APOIO AO INSTITUTO PRAXIS - EP		30.000,00	30.000,00
103020031.2049.0004	APOIO A SANTA CASA DE MISERICODIA - MUNICIPIO - EP			
103020031.2049.0005	CASA DA CRIANCA CARDIOPATA DO INSTITUTO DO CORACAO			
103020031.2049.0006	HOSPITAL BATISTA MEMORIAL - EP			
103020031.2049.0007	APOIO A SANTA CASA DE MISERICORDIA - MUNICIPIO - EP			
103020031.2049.0008	APOIO A ASSOCIACAO BENEFICENTE CULTURAL E RECREATIV			
103020031.2050.0000	CONTRATACAO DE ENTIDADES PRIVADAS DE SAUDE - MUNICIPI		123.046.933,52	123.046.933,52
103020031.2050.0001	CONTRATACAO DE ENTIDADES PRIVADAS DE SAUDE - MUNICI		123.046.933,52	123.046.933,52
103020031.2051.0000	CONTRATACAO DE PESSOA FISICA PROFISSIONAL DA SAUDE -		9.480.610,87	9.480.610,87
103020031.2051.0001	CONTRATACAO DE PESSOA FISICA PROFISSIONAL DA SAUDE		9.480.610,87	9.480.610,87
103020031.2058.0000	ASSISTENCIA HOSPITALAR DE URGENCIA - MUNICIPIO		36.489.662,81	36.489.662,81
103020031.2058.0001	ASSISTENCIA HOSPITALAR DE URGENCIA - MUNICIPIO		36.489.662,81	36.489.662,81
103020031.2210.0000	MANUTENCAO DO SEVICO RESIDENCIAL TERAPEUTICO - SER V			
103020031.2210.0001	MANUTENCAO DO SERVICO RESIDENCIAL TERAPEUTICO - SER			
103020031.2210.0003	MANUTENCAO DO SERVICO RESIDENCIAL TERAPEUTICO - SER			
103020031.2210.0005	MANUTENCAO DO SEVICO RESIDENCIAL TERAPEUTICO - SER			
103020031.2215.0000	MANUTENCAO DE POLICLINICA - SER VI			
103020031.2215.0001	MANUTENCAO DE POLICLINICA - SER I			
103020031.2215.0002	MANUTENCAO DE POLICLINICA - SER II			
103020031.2215.0003	MANUTENCAO DE POLICLINICA - SER III			
103020031.2215.0004	MANUTENCAO DE POLICLINICA - SER IV			
103020031.2215.0005	MANUTENCAO DE POLICLINICA - SER V			
103020031.2215.0006	MANUTENCAO DE POLICLINICA - SER VI			
103020031.2217.0000	MANUTENCAO DO CENTRO DE ESPECIALIDADE ODONTOLOGICA -			
103020031.2217.0001	MANUTENCAO DO CENTRO DE ESPECIALIDADE ODONTOLOGICA			
103020031.2217.0003	MANUTENCAO DO CENTRO DE ESPECIALIDADE ODONTOLOGICA			
103020031.2217.0004	MANUTENCAO DO CENTRO DE ESPECIALIDADE ODONTOLOGICA			
103020031.2217.0006	MANUTENCAO DO CENTRO DE ESPECIALIDADE ODONTOLOGICA			
103020031.2276.0000	CONVENIAMENTO COM ENTES PUBLICOS - MUNICIPIO		9.438.602,77	9.438.602,77
103020031.2276.0001	CONVENIAMENTO COM ENTES PUBLICOS - MUNICIPIO		9.438.602,77	9.438.602,77
103020031.2293.0000	MANUTENCAO DO HOSPITAL DA MULHER - MUNICIPIO		1.623,10	1.623,10
103020031.2293.0001	MANUTENCAO DO HOSPITAL DA MULHER - MUNICIPIO		1.623,10	1.623,10
103020031.2332.0000	FORTALECIMENTO DAS ACOES DE ATENCAO ESPECILIZADA - M		19.919.813,87	19.919.813,87

PROGRAMA DE TRABALHO DE GOVERNO
Orçamento Seguridade

Exercício de 2010

A N E X O 7

CONSOLIDACAO GERAL DAS DESPESAS

P R O G R A M A D E T R A B A L H O

CODIGO	E S P E C I F I C A C A O	PROJETO	ATIVIDADE	T O T A L
103020031.2332.0001	FORTALECIMENTO DAS ACOES DE ATENCAO ESPECILIZADA -		19.919.813,87	19.919.813,87
103020035.0000.0000	SAMU - FORTALEZA		17.388.524,27	17.388.524,27
103020035.1236.0000	REAPARELHAMENTO DA FROTA DO SAMU FORTALEZA - MUNICI			
103020035.1236.0001	REAPARELHAMENTO DA FROTA DO SAMU FORTALEZA - MUNICI			
103020035.2014.0000	REMUNERACAO DE PESSOAL ATIVO DO MUNICIPIO E ENCARGOS		10.031.127,16	10.031.127,16
103020035.2014.0001	REMUNERACAO DE PESSOAL ATIVO DO MUNICIPIO E ENCARGO		10.031.127,16	10.031.127,16
103020035.2156.0000	MANUTENCAO DO SERVICO DE ATENDIMENTO MOVEL DE URGENC		7.357.397,11	7.357.397,11
103020035.2156.0001	MANUTENCAO DO SERVICO DE ATENDIMENTO MOVEL DE URGEN		7.357.397,11	7.357.397,11
103020039.0000.0000	PREVENCAO, CONTROLE E ASSISTENCIA AOS PO		134.539,83	134.539,83
103020039.2208.0000	ASSISTENCIA A PORTADORES DE DST/HIV/AIDS - MUNICIPIO		134.539,83	134.539,83
103020039.2208.0001	ASSISTENCIA A PORTADORES DE DST/HIV/AIDS - SER I -			
103020039.2208.0002	REFORMA, AMPLIACAO E EQUIPAMENTO DAS UNIDADES DE SA			
103020039.2208.0005	ASSISTENCIA A PORTADORES DE DST/HIV/AIDS - SER V -			
103020039.2208.0006	ASSISTENCIA A PORTADORES DE DST/HIV/AIDS - SER VI -			
103020039.2208.0007	ASSISTENCIA A PORTADORES DE DST/HIV/AIDS - MUNICIPI		134.539,83	134.539,83
103020039.2208.0008	ASSISTENCIA A PORTADORES DE DST/HIV/AIDS - SERCEFOR			
103030000.0000.0000	SUPORTE PROFILATICO ETERAPEUTICO		17.894.171,32	17.894.171,32
103030032.0000.0000	ASSISTENCIA FARMACEUTICA INTEGRAL		17.894.171,32	17.894.171,32
103030032.1391.0000	REFORMA E AMPLIACAO DA CENTRAL DE ABASTECIMENTO FARM			
103030032.1391.0001	REFORMA E AMPLIACAO DA CENTRAL DE ABASTECIMENTO FAR			
103030032.1394.0000	IMPLANTACAO E AMPLIACAO DE AREAS DE CULTIVO DE PLANT			
103030032.1394.0001	IMPLANTACAO E AMPLIACAO DE AREAS DE CULTIVO DE PLAN			
103030032.2044.0000	AQUISICAO E DISTRIBUICAO DE MEDICAMENTOS DA ATENCAO		9.810.081,19	9.810.081,19
103030032.2044.0001	AQUISICAO E DISTRIBUICAO DE MEDICAMENTOS DA ATENCAO		9.810.081,19	9.810.081,19
103030032.2214.0000	MANUTENCAO DA CENTRAL DE ABASTECIMENTO FARMACEUTICO		8.084.090,13	8.084.090,13
103030032.2214.0001	MANUTENCAO DA CENTRAL DE ABASTECIMENTO FARMACEUTICO		8.084.090,13	8.084.090,13
103040000.0000.0000	VIGILANCIA SANITARIA		22.090.966,54	22.090.966,54
103040034.0000.0000	VIGILANCIA A SAUDE		21.071.898,21	21.071.898,21
103040034.2014.0000	REMUNERACAO DE PESSOAL ATIVO DO MUNICIPIO E ENCARGOS		21.071.898,21	21.071.898,21
103040034.2014.0001	REMUNERACAO DE PESSOAL ATIVO DO MUNICIPIO E ENCARGO		21.071.898,21	21.071.898,21
103040039.0000.0000	PREVENCAO, CONTROLE E ASSISTENCIA AOS PO		1.019.068,33	1.019.068,33
103040039.2057.0000	PREVENCAO DE DST/HIV/ AIDS - MUNICIPIO - OP		1.019.068,33	1.019.068,33
103040039.2057.0001	PREVENCAO DE DST/HIV/ AIDS - MUNICIPIO - OP		1.019.068,33	1.019.068,33
103050000.0000.0000	VIGILANCIA EPIDEMIOLOGICA		7.050.967,97	7.050.967,97
103050034.0000.0000	VIGILANCIA A SAUDE		7.050.967,97	7.050.967,97
103050034.1422.0000	FORTALECIMENTO E MODERNIZACAO DA GESTAO DO SISTEMA M			
103050034.1422.0001	FORTALECIMENTO E MODERNIZACAO DA GESTAO DO SISTEMA			
103050034.1437.0000	REFORMA E AMPLIACAO DO CENTRO DE ZOOSESES - MUNICIPI			
103050034.1437.0001	REFORMA E AMPLIACAO DO CENTRO DE ZOOSESES - MUNICIP			
103050034.2045.0000	MANUTENCAO DA VIGILANCIA SANITARIA - MUNICIPIO		2.950.955,27	2.950.955,27
103050034.2045.0001	MANUTENCAO DA VIGILANCIA SANITARIA - MUNICIPIO		2.950.955,27	2.950.955,27
103050034.2046.0000	MANUTENCAO DO CENTRO DE ZOOSESES - MUNICIPIO		728.631,80	728.631,80
103050034.2046.0001	MANUTENCAO DA VIGILANCIA EPIDEMIOLOGICA - MUNICIPIO		49.316,80	49.316,80
103050034.2046.0002	MANUTENCAO DO CENTRO DE ZOOSESES - MUNICIPIO		679.315,00	679.315,00
103050034.2047.0000	MANUTENCAO DA VIGILANCIA AMBIENTAL EM SAUDE - MUNICI			

PROGRAMA DE TRABALHO DE GOVERNO
Orçamento Seguridade

Exercício de 2010

A N E X O 7

CONSOLIDACAO GERAL DAS DESPESAS		P R O G R A M A D E T R A B A L H O		
CODIGO	E S P E C I F I C A C A O	PROJETO	ATIVIDADE	T O T A L
103050034.2047.0001	MANUTENCAO DA VIGILANCIA AMBIENTAL EM SAUDE - MUNIC			
103050034.2294.0000	PREVENCAO E CONTROLE DAS DOENCAS TRANSMISSIVEIS POR		3.371.380,90	3.371.380,90
103050034.2294.0001	PREVENCAO E CONTROLE DAS DOENCAS TRANSMISSIVEIS POR		3.371.380,90	3.371.380,90
280000000.0000.0000	ENCARGOS ESPECIAIS			
288460000.0000.0000	OUTROS ENCARGOS ESPECIAIS			
288460901.0000.0000	OPERACOES ESPECIAIS: CUMPRIMENTO DE SENT		1.640.751,73	1.640.751,73
288460901.0001.0000	CUMPRIMENTO DE SETENCA JUDICIAL - MUNICIPIO		1.640.751,73	1.640.751,73
288460901.0001.0002	CUMPRIMENTO DE SENTENCA JUDICIAL - MUNICIPIO		162.191,94	162.191,94
288460901.0001.0004	CUMPRIMENTO DE SETENCA JUDICIAL - MUNICIPIO		358.038,17	358.038,17
288460901.0001.0007	CUMPRIMENTO DE SETENCA JUDICIAL - MUNICIPIO			
288460901.0001.0009	CUMPRIMENTO DE SENTENCA JUDICIAL - MUNICIPIO		1.120.521,62	1.120.521,62
288460903.0000.0000	OPERACOES ESPECIAIS: CONTRIBUICAO PARA A		5.494.724,15	5.494.724,15
288460903.0003.0000	CONTRIBUICAO PARA FORMACAO DO PASEP - MUNICIPIO		5.494.724,15	5.494.724,15
288460903.0003.0003	CONTRIBUICAO PARA FORMACAO DO PASEP - MUNICIPIO		15.556,47	15.556,47
288460903.0003.0010	CONTRIBUICAO PARA FORMACAO DO PASEP - MUNICIPIO		5.479.167,68	5.479.167,68
T O T A L		39.772.335,40	1.698.099.073,47	1.737.871.408,87

**CONSOLIDAÇÃO
PROGRAMA DE TRABALHO DE GOVERNO**

Exercício de 2010

A N E X O 8

DEMONSTRATIVO DAS DESPESAS POR FUNCAO, SUBFUNCAO, PROGRAMA, PROJETOS E ATIVIDADES

CODIGO	E S P E C I F I C A C A O	ORDINARIO	VINCULADO	T O T A L
080000000.0000.0000	ASSISTENCIA SOCIAL	56.271.495,57	1.710.487,83	57.981.983,40
081220000.0000.0000	ADMINISTRACAO GERAL	4.289.532,05		4.289.532,05
081220002.0000.0000	APOIO ADMINISTRATIVO	228.246,07		228.246,07
081220002.2002.0000	MANUTENCAO DOS SERVICOS ADMINISTRATIVOS - MUNICIPIO	228.246,07		228.246,07
081220002.2002.0012	MANUTENCAO DOS SERVICOS ADMINISTRATIVOS - MUNICIPIO	220.246,07		220.246,07
081220002.2002.0032	REALIZACAO DO DIA DO EDUCADOR SOCIAL DE ACORDO COM A LE	8.000,00		8.000,00
081220002.2014.0000	REMUNERACAO DE PESSOAL ATIVO DO MUNICIPIO E ENCARGOS SOC			
081220002.2014.0019	REMUNERACAO DE PESSOAL ATIVO DO MUNICIPIO E ENCARGOS SO			
081220016.0000.0000	GESTAO DA POLITICA DE ASSISTENCIA SOCIAL	3.930.035,35		3.930.035,35
081220016.2002.0000	MANUTENCAO DOS SERVICOS ADMINISTRATIVOS - MUNICIPIO	840.682,65		840.682,65
081220016.2002.0001	MANUTENCAO DOS SERVICOS ADMINISTRATIVOS - MUNICIPIO	840.682,65		840.682,65
081220016.2006.0000	RACIONALIZACAO E INFORMATIZACAO - MUNICIPIO	727,60		727,60
081220016.2006.0001	RACIONALIZACAO E INFORMATIZACAO - MUNICIPIO	727,60		727,60
081220016.2014.0000	REMUNERACAO DE PESSOAL ATIVO DO MUNICIPIO E ENCARGOS SOC	3.009.626,73		3.009.626,73
081220016.2014.0001	REMUNERACAO DE PESSOAL ATIVO DO MUNICIPIO E ENCARGOS SO	3.009.626,73		3.009.626,73
081220016.2032.0000	MANUTENCAO DO FUNDO MUNICIPAL DE ASSISTENCIA SOCIAL - MU	21.254,06		21.254,06
081220016.2032.0001	MANUTENCAO DO FUNDO MUNICIPAL DE ASSISTENCIA SOCIAL - M	21.254,06		21.254,06
081220016.2032.0002	APOIO A CONFERENCIA MUNICIPAL DE ASSISTENCIA SOCIAL			
081220016.2225.0000	GERENCIAMENTO DO FMAS - MUNICIPIO	57.744,31		57.744,31
081220016.2225.0001	GERENCIAMENTO DO FMAS - MUNICIPIO	57.744,31		57.744,31
081220064.0000.0000	DESENVOLVIMENTO DA ASSISTENCIA SOCIAL	131.250,63		131.250,63
081220064.2095.0000	MANUTENCAO DO CONSELHO MUNICIPAL DE ASSISTENCIA SOCIAL -	131.250,63		131.250,63
081220064.2095.0007	MANUTENCAO DO CONSELHO MUNICIPAL DE ASSISTENCIA SOCIAL	131.250,63		131.250,63
082410000.0000.0000	ASSISTENCIA AO IDOSO	1.147.405,08		1.147.405,08
082410116.0000.0000	PROTECAO SOCIAL BASICA	761.602,08		761.602,08
082410116.2096.0000	APOIO A ENTIDADES DE ATENDIMENTO A PESSOA IDOSA - MUNICI			
082410116.2096.0004	APOIO A ENTIDADES DE ATENDIMENTO A PESSOA IDOSA - MUNIC			
082410116.2255.0000	PROGRAMA DE ATENCAO BASICA AO IDOSO - PABI - MUNICIPIO	761.602,08		761.602,08
082410116.2255.0001	PROGRAMA DE ATENCAO BASICA AO IDOSO - PABI - MUNICIPIO	761.602,08		761.602,08
082410117.0000.0000	PROTECAO SOCIAL ESPECIAL	385.803,00		385.803,00
082410117.2096.0000	APOIO A ENTIDADES DE ATENDIMENTO A PESSOA IDOSA - MUNICI	385.803,00		385.803,00
082410117.2096.0002	APOIO A ENTIDADES DE ATENDIMENTO A PESSOA IDOSA - MUNIC	385.803,00		385.803,00
082410117.2096.0003	APOIO AO LAR TORRES DE MELO - EP			
082410117.2096.0004	APOIO AO LAR TORRES DE MELO - EP			
082420000.0000.0000	ASSISTENCIA AO PORTADOR DE DEFICIENCIA	1.398.696,00		1.398.696,00
082420117.0000.0000	PROTECAO SOCIAL ESPECIAL	1.398.696,00		1.398.696,00
082420117.2099.0000	APOIO A ENTIDADES DE ATENDIMENTO A PESSOA PORTADORA DE D	1.398.696,00		1.398.696,00
082420117.2099.0005	APOIO A ENTIDADES DE ATENDIMENTO A PESSOA PORTADORA DE	1.398.696,00		1.398.696,00
082430000.0000.0000	ASSISTENCIA A CRIANCA E AO ADOLESCENTE	12.749.161,82	611.174,33	13.360.336,15
082430042.0000.0000	ATENCAO INTEGRAL A CRIANCA E AO ADOLESCENTE	2.123.375,99	16.665,00	2.140.040,99
082430042.2066.0000	DEFESA DOS DIREITOS DA CRIANCA E DO ADOLESCENTE - MUNICI	65.621,23		65.621,23
082430042.2066.0001	DEFESA DOS DIREITOS DA CRIANCA E DO ADOLESCENTE - MUNIC	65.621,23		65.621,23
082430042.2067.0000	APOIO A ENTIDADE CONVENIADA - MUNICIPIO	2.057.754,76	16.665,00	2.074.419,76
082430042.2067.0001	APOIO A ENTIDADE CONVENIADA - MUNICIPIO	2.057.754,76	16.665,00	2.074.419,76
082430071.0000.0000	VIVER PROTECAO ESPECIAL A CRIANCA E ADO	4.891.363,48	594.509,33	5.485.872,81

**CONSOLIDAÇÃO
PROGRAMA DE TRABALHO DE GOVERNO**

Exercício de 2010

ANEXO 8

DEMONSTRATIVO DAS DESPESAS POR FUNCAO, SUBFUNCAO, PROGRAMA, PROJETOS E ATIVIDADES

CODIGO	E S P E C I F I C A C A O	ORDINARIO	VINCULADO	T O T A L
082430071.1140.0000	REDE AQUARELA - MUNICIPIO - OP	32.111,22	208.358,72	240.469,94
082430071.1140.0001	REDE AQUARELA - MUNICIPIO - OP	32.111,22	208.358,72	240.469,94
082430071.1223.0000	CAPACITACAO E GERACAO DE RENDA DAS FAMILIAS DO PETI - MU			
082430071.1223.0001	CAPACITACAO E GERACAO DE RENDA DAS FAMILIAS DO PETI - M			
082430071.2107.0000	APOIO A ASSOCIACAO SHALOM DE PROMOCAO HUMANA - EP		6.550,00	6.550,00
082430071.2107.0001	ATENDIMENTO AO ADOLESCENTE USUARIO DE DROGRAS (NUPRED)		6.550,00	6.550,00
082430071.2107.0002	APOIO A ASSOCIACAO SHALOM DE PROMOCAO HUMANA - EP			
082430071.2108.0000	ATENDIMENTO DE ADOLESCENTES EM MEDIDA SOCIO-EDUCATIVA EM	24.354,00	305.152,61	329.506,61
082430071.2108.0001	ATENDIMENTO DE ADOLESCENTES EM MEDIDA SOCIO-EDUCATIVA E	24.354,00	305.152,61	329.506,61
082430071.2110.0000	DA RUA PARA A CIDADANIA - MUNICIPIO - OP	3.874.816,63		3.874.816,63
082430071.2110.0001	DA RUA PARA A CIDADANIA - MUNICIPIO - OP	3.874.816,63		3.874.816,63
082430071.2111.0000	CASA DE ACOLHIMENTO DE PASSAGEM	551.183,26	74.448,00	625.631,26
082430071.2111.0001	CASA DE ACOLHIMENTO DE PASSAGEM	551.183,26	74.448,00	625.631,26
082430071.2112.0000	REPUBLICA DA CRIANCA DA CIDADE - CASA DOS MENINOS - SER	63.567,93		63.567,93
082430071.2112.0001	REPUBLICA DA CRIANCA DA CIDADE - CASA DOS MENINOS - SER	63.567,93		63.567,93
082430071.2113.0000	REPUBLICA DA CRIANCA DA CIDADE - CASA DAS MENINAS - SER	37.153,85		37.153,85
082430071.2113.0001	REPUBLICA DA CRIANCA DA CIDADE - CASA DAS MENINAS - SER	37.153,85		37.153,85
082430071.2126.0000	ERRADICACAO DO TRABALHO INFANTIL - PETI - OP	308.176,59		308.176,59
082430071.2126.0001	ERRADICACAO DO TRABALHO INFANTIL - PETI - OP	308.176,59		308.176,59
082430072.0000.0000	VIVER COM ARTE E CIDADANIA	629.724,56		629.724,56
082430072.1099.0000	PROJETO ADOLESCENTE CIDADAO - MUNICIPIO - OP	165.044,96		165.044,96
082430072.1099.0001	PROJETO ADOLESCENTE CIDADAO - MUNICIPIO - OP	165.044,96		165.044,96
082430072.1100.0000	PROJETO CRESCER COM ARTE - SER I - OP	464.679,60		464.679,60
082430072.1100.0001	PROJETO CRESCER COM ARTE - SER I - OP	14.994,43		14.994,43
082430072.1100.0002	PROJETO CRESCER COM ARTE - SER II - OP	175.455,67		175.455,67
082430072.1100.0003	PROJETO CRESCER COM ARTE - SER III - OP	116.798,59		116.798,59
082430072.1100.0004	PROJETO CRESCER COM ARTE - SER IV - OP	30.780,28		30.780,28
082430072.1100.0005	PROJETO CRESCER COM ARTE - SER V - OP	9.899,87		9.899,87
082430072.1100.0006	PROJETO CRESCER COM ARTE - SER VI - OP	116.750,76		116.750,76
082430076.0000.0000	VIVER A FAMILIA E A COMUNIDADE			
082430076.2106.0000	ATENDIMENTO PSICOLOGICO SISTEMICO (NAPSI) - MUNICIPIO			
082430076.2106.0001	ATENDIMENTO PSICOLOGICO SISTEMICO (NAPSI) - MUNICIPIO			
082430116.0000.0000	PROTECAO SOCIAL BASICA	1.132.108,76		1.132.108,76
082430116.1442.0000	PRO-JOVEM ADOLESCENTE - MUNICIPIO - OP	1.132.108,76		1.132.108,76
082430116.1442.0001	PRO-JOVEM ADOLESCENTE - MUNICIPIO - OP	1.132.108,76		1.132.108,76
082430116.2097.0000	APOIO A ENTIDADES DE ATENDIMENTO A FAMILIA - MUNICIPIO			
082430116.2097.0006	APOIO A ENTIDADES DE ATENDIMENTO A FAMILIA - MUNICIPIO			
082430117.0000.0000	PROTECAO SOCIAL ESPECIAL	3.972.589,03		3.972.589,03
082430117.2098.0000	PROGRAMA DE ERRADICACAO DO TRABALHO INFANTIL - MUNICIPIO	2.656.549,71		2.656.549,71
082430117.2098.0001	PROGRAMA DE ERRADICACAO DO TRABALHO INFANTIL - MUNICIPI	2.497.117,71		2.497.117,71
082430117.2098.0002	PROJETO SENTINELA - MUNICIPIO			
082430117.2098.0005	APOIO A ENTIDADES DE ATENDIMENTO AS CRIANCAS E AOS ADOL	159.432,00		159.432,00
082430117.2272.0000	ATENDIMENTO A CRIANCA, ADOLESCENTE E JOVEM EM SITUACAO D	1.316.039,32		1.316.039,32
082430117.2272.0001	ATENDIMENTO A CRIANCA, ADOLESCENTE E JOVEM EM SITUACAO	1.316.039,32		1.316.039,32
082440000.0000.0000	ASSISTENCIA COMUNITARIA	36.468.099,25	1.092.132,38	37.560.231,63

**CONSOLIDAÇÃO
PROGRAMA DE TRABALHO DE GOVERNO**

Exercício de 2010

A N E X O 8

DEMONSTRATIVO DAS DESPESAS POR FUNCAO, SUBFUNCAO, PROGRAMA, PROJETOS E ATIVIDADES

CODIGO	E S P E C I F I C A C A O	ORDINARIO	VINCULADO	T O T A L
082440064.0000.0000	DESENVOLVIMENTO DA ASSISTENCIA SOCIAL	11.357.087,52	10.544,56	11.367.632,08
082440064.1091.0000	CONSTRUCAO, REFORMA E EQUIPAMENTO DE UNIDADES DE ASSISTE	526.413,51	10.544,56	536.958,07
082440064.1091.0001	CONSTRUCAO, REFORMA E EQUIPAMENTO DE UNIDADES DE ASSIST	291.334,17		291.334,17
082440064.1091.0002	CONSTRUCAO, REFORMA E EQUIPAMENTO DE UNIDADES DE ASSIST			
082440064.1091.0003	CONSTRUCAO, REFORMA E EQUIPAMENTO DE UNIDADES DE ASSIST			
082440064.1091.0004	CONSTRUCAO, REFORMA E EQUIPAMENTO DE UNIDADES DE ASSIST			
082440064.1091.0005	CONSTRUCAO, REFORMA E EQUIPAMENTO DE UNIDADES DE ASSIST	206.014,89	10.544,56	216.559,45
082440064.1091.0006	CONSTRUCAO, REFORMA E EQUIPAMENTO DE UNIDADES DE ASSIST	29.064,45		29.064,45
082440064.1091.0007	CONSTRUCAO, REFORMA E EQUIPAMENTO DE UNIDADES DE ASSIST			
082440064.1091.0008	REFORMA E EQUIPAMENTO DO CENTRO DE CIDADANIA VIRGILIO T			
082440064.1091.0009	CONSTRUCAO, REFORMA E EQUIPAMENTO DE UNIDADES DE ASSITE			
082440064.1091.0010	CONSTRUCAO, REFORMA E EQUIPAMENTO DE UNIDADES DE ASSIST			
082440064.1091.0011	REFORMA E EQUIPAMENTO DO CENTRO DE CIDADANIA JULIO VENT			
082440064.1091.0012	REFORMA E EQUIPAMENTO DO CENTRO DE CIDADANIA CESAR CALS			
082440064.1091.0013	REFORMA E EQUIPAMENTO DO CENTRO DE CIDADANIA PRESIDENTE			
082440064.1091.0014	REFORMA E EQUIPAMENTO DO CENTRO DE CIDADANIA DO CONJUNT			
082440064.1091.0015	REFORMA E EQUIPAMENTO DO CENTRO DE CIDADANIA DO CONJUNT			
082440064.1091.0016	REFORMA E EQUIPAMENTO DO CENTRO DE CIDADANIA EVANDRO AY			
082440064.1091.0017	REFORMA DO CENTRO DA JUVENTUDE DA BOA VISTA - EP			
082440064.1091.0018	REFORMA DA QUADRA DE ESPORTES DO CENTRO DE CIDADANIA VI			
082440064.2014.0000	REMUNERACAO DE PESSOAL ATIVO DO MUNICIPIO E ENCARGOS SOC	10.830.674,01		10.830.674,01
082440064.2014.0001	REMUNERACAO DE PESSOAL ATIVO DO MUNICIPIO E ENCARGOS SO	2.386.205,63		2.386.205,63
082440064.2014.0002	REMUNERACAO DE PESSOAL ATIVO DO MUNICIPIO E ENCARGOS SO	1.921.848,88		1.921.848,88
082440064.2014.0003	REMUNERACAO DE PESSOAL ATIVO DO MUNICIPIO E ENCARGOS SO	2.541.336,74		2.541.336,74
082440064.2014.0004	REMUNERACAO DE PESSOAL ATIVO DO MUNICIPIO E ENCARGOS SO	1.622.269,08		1.622.269,08
082440064.2014.0005	REMUNERACAO DE PESSOAL ATIVO DO MUNICIPIO E ENCARGOS SO	1.686.752,42		1.686.752,42
082440064.2014.0006	REMUNERACAO DE PESSOAL ATIVO DO MUNICIPIO E ENCARGOS SO	672.261,26		672.261,26
082440064.2095.0000	MANUTENCAO DO CONSELHO REGIONAL DE ASSISTENCIA SOCIAL -			
082440064.2095.0001	MANUTENCAO DO CONSELHO REGIONAL DE ASSISTENCIA SOCIAL -			
082440064.2095.0002	MANUTENCAO DO CONSELHO REGIONAL DE ASSISTENCIA SOCIAL -			
082440064.2095.0003	MANUTENCAO DO CONSELHO REGIONAL DE ASSISTENCIA SOCIAL -			
082440064.2095.0004	MANUTENCAO DO CONSELHO REGIONAL DE ASSISTENCIA SOCIAL -			
082440064.2095.0005	MANUTENCAO DO CONSELHO REGIONAL DE ASSISTENCIA SOCIAL -			
082440064.2095.0006	MANUTENCAO DO CONSELHO REGIONAL DE ASSISTENCIA SOCIAL -			
082440064.2095.0008	MANUTENCAO DO CONSELHO REGIONAL DE ASSISTENCIA SOCIAL -			
082440064.2095.0009	MANUTENCAO DO CONSELHO MUNICIPAL DO IDOSO - MUNICIPIO			
082440064.2095.0010	MANUTENCAO DO CONSELHO MUNICIPAL DA PESSOA COM DEFICIEN			
082440072.0000.0000	VIVER COM ARTE E CIDADANIA			
082440072.1102.0000	AGENTE JOVEM DE DESENVOLVIMENTO SOCIAL E HUMANO - MUNICI			
082440072.1102.0001	AGENTE JOVEM DE DESENVOLVIMENTO SOCIAL E HUMANO - MUNIC			
082440072.1103.0000	NUCLEO DE PARTICIPACAO - NUPA - MUNICIPIO			
082440072.1103.0001	NUCLEO DE PARTICIPACAO - NUPA - MUNICIPIO			
082440076.0000.0000	VIVER A FAMILIA E A COMUNIDADE	436.724,98		436.724,98
082440076.1104.0000	FORTALECIMENTO DA FAMILIA CIDADA - MUNICIPIO	412.825,26		412.825,26
082440076.1104.0001	FORTALECIMENTO DA FAMILIA CIDADA - MUNICIPIO	412.825,26		412.825,26

**CONSOLIDAÇÃO
PROGRAMA DE TRABALHO DE GOVERNO**

Exercício de 2010

A N E X O 8

DEMONSTRATIVO DAS DESPESAS POR FUNCAO, SUBFUNCAO, PROGRAMA, PROJETOS E ATIVIDADES

CODIGO	E S P E C I F I C A C A O	ORDINARIO	VINCULADO	T O T A L
082440076.1171.0000	NUCLEO DE ECONOMIA SOLIDARIA - MUNICIPIO			
082440076.1171.0001	NUCLEO DE ECONOMIA SOLIDARIA - MUNICIPIO			
082440076.1172.0000	NUCLEO DE SEGURANCA ALIMENTAR - NUSA - MUNICIPIO	23.899,72		23.899,72
082440076.1172.0001	NUCLEO DE SEGURANCA ALIMENTAR - NUSA - MUNICIPIO	23.899,72		23.899,72
082440076.2145.0000	FAMILIAS DEFENSORAS			
082440076.2145.0001	FAMILIAS DEFENSORAS			
082440114.0000.0000	SISTEMA UNICO DE ASSISTENCIA SOCIAL - SU	12.929.618,08		12.929.618,08
082440114.1088.0000	ESTUDOS E PESQUISAS SOCIAIS - MUNICIPIO			
082440114.1088.0001	ESTUDOS E PESQUISAS SOCIAIS - MUNICIPIO			
082440114.2014.0000	REMUNERACAO PESSOAL ATIVO DO MUNICIPIO ENCARGOS SOCIAIS-			
082440114.2014.0001	REMUNERACAO PESSOAL ATIVO DO MUNICIPIO ENCARGOS SOCIAIS			
082440114.2100.0000	MANUTENCAO DAS UNIDADES SOCIAIS E CRAS - SER I	6.279.766,25		6.279.766,25
082440114.2100.0001	MANUTENCAO DAS UNIDADES SOCIAIS E CRAS - SER I	983.732,13		983.732,13
082440114.2100.0002	MANUTENCAO DAS UNIDADES SOCIAIS E CRAS - SER II	756.690,46		756.690,46
082440114.2100.0003	MANUTENCAO DAS UNIDADES SOCIAIS E CRAS - SER III	661.626,82		661.626,82
082440114.2100.0004	MANUTENCAO DAS UNIDADES SOCIAIS E CRAS - SER IV	1.197.961,84		1.197.961,84
082440114.2100.0005	MANUTENCAO DAS UNIDADES SOCIAIS E CRAS - SER V	944.964,74		944.964,74
082440114.2100.0006	MANUTENCAO DAS UNIDADES SOCIAIS E CRAS - SER VI	1.227.428,30		1.227.428,30
082440114.2100.0007	MANUTENCAO DAS UNIDADES SOCIAIS E CRAS - SERCEFOP			
082440114.2100.0008	MANUTENCAO DO CENTRO DE CIDADANIA VIRGILIO TAVORA - SER	902,00		902,00
082440114.2100.0009	MANUTENCAO DO CENTRO DE CIDADANIA JULIO VENTURA - SER I	22.787,40		22.787,40
082440114.2100.0010	MANUTENCAO DO CENTRO DE CIDADANIA CESAR CALS - SER III	287.914,87		287.914,87
082440114.2100.0011	MANUTENCAO DO CENTRO DE CIDADANIA PRESIDENTE MEDICE - S	49.667,18		49.667,18
082440114.2100.0012	MANUTENCAO DO CENTRO DE CIDADANIA DO CONJUNTO CEARA - S	28.249,76		28.249,76
082440114.2100.0013	MANUTENCAO DO CENTRO DE CIDADANIA DO CONJUNTO JOSE WALT	117.840,75		117.840,75
082440114.2100.0014	MANUTENCAO DO CENTRO DE CIDADANIA EVANDRO AYRES DE MOUR			
082440114.2147.0000	CADASTRO UNICO - MUNICIPIO	6.649.851,83		6.649.851,83
082440114.2147.0001	CADASTRO UNICO - MUNICIPIO	6.649.851,83		6.649.851,83
082440114.2228.0000	INFORMACAO, MONITORAMENTO E AVALIACAO DAS ACOES DA POLIT			
082440114.2228.0001	INFORMACAO, MONITORAMENTO E AVALIACAO DAS ACOES DA POLI			
082440114.2240.0000	CAPACITACAO CONTINUADA DAS ENTIDADES SOCIO ASSISTENCIAIS			
082440114.2240.0001	CAPACITACAO CONTINUADA DAS ENTIDADES SOCIO ASSISTENCIAI			
082440114.2240.0002	CAPACITACAO CONTINUADA DAS ENTIDADES SOCIO ASSISTENCIAI			
082440114.2240.0003	CAPACITACAO CONTINUADA DAS ENTIDADES SOCIO ASSISTENCIAI			
082440114.2240.0004	CAPACITACAO CONTINUADA DAS ENTIDADES SOCIO ASSISTENCIAI			
082440114.2240.0005	CAPACITACAO CONTINUADA DAS ENTIDADES SOCIO ASSISTENCIAI			
082440114.2240.0006	CAPACITACAO CONTINUADA DAS ENTIDADES SOCIO ASSISTENCIAI			
082440116.0000.0000	PROTECAO SOCIAL BASICA	8.665.412,72	740.623,79	9.406.036,51
082440116.1309.0000	IMPLANTACAO DE RESTAURANTE POPULAR - SERCEFOP			
082440116.1309.0001	IMPLANTACAO DE RESTAURANTE POPULAR - SERCEFOP			
082440116.1407.0000	APOIO A ASSOCIACAO CORACAO DE MARIA - MUNICIPIO - EP	2.060.180,02		2.060.180,02
082440116.1407.0001	APOIO A REDE SOCIO - ASSISTENCIAL - MUNICIPIO			
082440116.1407.0002	APOIO A ENTIDADES SOCIO-ASSISTENCIAIS - MUNICIPIO	1.055.202,53		1.055.202,53
082440116.1407.0003	APOIO A ASSOCIACAO CORACAO DE MARIA - MUNICIPIO - EP	25.000,00		25.000,00
082440116.1407.0004	APOIO A ASSOCIACAO BENEFICENTE VIDA NOVA - MUNICIPIO -	100.000,00		100.000,00

**CONSOLIDAÇÃO
PROGRAMA DE TRABALHO DE GOVERNO**

Exercício de 2010

A N E X O 8

DEMONSTRATIVO DAS DESPESAS POR FUNCAO, SUBFUNCAO, PROGRAMA, PROJETOS E ATIVIDADES

CODIGO	E S P E C I F I C A C A O	ORDINARIO	VINCULADO	T O T A L
082440116.1407.0005	APOIO A ASSOCIACAO COMUNITARIA SANTA LUZIA - MUNICIPIO			
082440116.1407.0006	APOIO A ALIANCA COMUNITARIA DO PARQUE SANTA CECILIA - M			
082440116.1407.0007	SANTA CASA DE MISERICORDIA - EP			
082440116.1407.0008	FUNDACAO PROJETO DIFERENTE - EP	37.895,00		37.895,00
082440116.1407.0009	ASSOCIACAO CEARENSE DE PORTADORES DE HEPATITE C - EP			
082440116.1407.0010	CASA DO MENINO JESUS - EP			
082440116.1407.0011	ASSOCIACAO DOS OSTOMIZADOS DO ESTADO DO CEARA - EP	14.500,00		14.500,00
082440116.1407.0012	CAIXA DE ASSISTENCIA AOS MORADORES E EMPRESARIOS DA PRA	23.333,20		23.333,20
082440116.1407.0013	ASSOCIACAO CRISTA BENEFICENTE E CULTURAL - CIMA - EP	20.000,00		20.000,00
082440116.1407.0014	RECANTO PSICOPEDAGOGICO DA ALDEOTA - EP	36.000,00		36.000,00
082440116.1407.0015	ASSOCIACAO CEARENSE DAS MASTECTOMIZADAS - EP			
082440116.1407.0016	ASSOCIACAO BENEFICENTE DE VALORIZACAO A VIDA - EP	31.250,00		31.250,00
082440116.1407.0017	ASSOCIACAO COMUNITARIA DOS MORADORES DO BAIRRO PAUPINA	13.333,32		13.333,32
082440116.1407.0018	GRUPO NOVA VIDA BENEFICENTE E COMUNITARIO - EP			
082440116.1407.0019	ASSOCIACAO FILADELFIA PAO E PALAVRA - EP			
082440116.1407.0020	ARTESANATO VOCACIONAL ESCOLA - EP			
082440116.1407.0021	SOLIDARIEDADE, OPEROSIDADE E LIBERDADE - EP			
082440116.1407.0022	ASSOCIACAO DE SOLIDARIEDADE AOS MENINOS E MENINAS DE RU			
082440116.1407.0023	GRUPO BAILARINOS DE CRISTO AMOR E DOACAO - EP			
082440116.1407.0024	CONSELHO NOVA VIDA - CONVIVA - EP			
082440116.1407.0025	INSTITUTO PALMAS DE DESENVOLVIMENTO E SOCIOECONOMIA SOL			
082440116.1407.0026	INSTITUTO ALDY MENTOR - EP			
082440116.1407.0027	APOIO AO LAR TORRES DE MELO - MUNICIPIO - EP			
082440116.1407.0028	APOIO A EDISCA - MUNICIPIO - EP			
082440116.1407.0029	APOIO A CASA DO ESTUDANTE - MUNICIPIO - EP			
082440116.1407.0030	APOIO A CASA DO MENINO JESUS - MUNICIPIO - EP			
082440116.1407.0031	APOIO AO INSTITUTO PETER PAN - MUNICIPIO - EP			
082440116.1407.0032	APOIO AO IPREDE - MUNICIPIO - EP			
082440116.1407.0033	APOIO AO DESAFIO JOVEM - MUNICIPIO - EP	13.737,12		13.737,12
082440116.1407.0034	APOIO A APAE - MUNICIPIO - EP			
082440116.1407.0035	APOIO AO INSTITUTO PESTALOZZI - MUNICIPIO - EP			
082440116.1407.0036	APOIO A CASA VIDA DO INSTITUTO DO CANCER - MUNICIPIO -			
082440116.1407.0037	ASSOCIACAO PEQUENO MUNDO - EP			
082440116.1407.0038	CENTRO JUVENIL DOM BOSCO - EP	30.000,00		30.000,00
082440116.1407.0039	CENTRO COMUNITARIO CRISTO REDENTOR - EP			
082440116.1407.0040	ASSOCIACAO CULTURAL ARTVIDA - EP			
082440116.1407.0041	COMISSAO BRASILEIRA DE JUSTICA E PAZ- SECAO CEARA - EP			
082440116.1407.0042	MOVIMENTO DE SAUDE MENTAL DO BOM JARDIM - EP			
082440116.1407.0043	APOIO AO CENTRO DE DEFESA E PROMOCAO DOS DIREITOS HUMAN			
082440116.1407.0044	APOIO A ASSOCIACAO SOCIO AMBIENTAL PARQUE DO COCO - MUN			
082440116.1407.0045	APOIO AO CENTRO SOCIAL BETESDA - MUNICIPIO - EP			
082440116.1407.0046	APOIO A ASSOCIACAO CEARENSE DE INCLUSAO E ASSISTENCIA S			
082440116.1407.0047	APOIO A ASSOCIACAO SHALON DE PROMOCAO HUMANA - MUNICIPI			
082440116.1407.0048	APOIO AO LAR TORRES DE MELO - EP			
082440116.1407.0049	APOIO A ASSOCIACAO DE STO. ANTONIO - CASA DA VOVO MARI	44.400,00		44.400,00

**CONSOLIDAÇÃO
PROGRAMA DE TRABALHO DE GOVERNO**

Exercício de 2010

A N E X O 8

DEMONSTRATIVO DAS DESPESAS POR FUNCAO, SUBFUNCAO, PROGRAMA, PROJETOS E ATIVIDADES

CODIGO	E S P E C I F I C A C A O	ORDINARIO	VINCULADO	T O T A L
082440116.1407.0050	APOIO A ASSOCIACAO FILANTROPICA EVANGELICA - EP			
082440116.1407.0051	APOIO A ASSOCIACAO ASSISTENCIAL EVANGELICA DA ASSEMBLEI	26.462,00		26.462,00
082440116.1407.0052	APOIO A ASSOCIACAO COMUNITARIA JARDIM GUANABARA - EP			
082440116.1407.0053	APOIO AO CONDOMINIO ESPIRITUAL UIRAPURU - CEU / CASA DE			
082440116.1407.0054	APOIO AO CONSELHO FORTALEZA OESTE, NO BAIRRO QUITINO CU			
082440116.1407.0055	APOIO A CASA DA ESPERANCA - MUNICIPIO - EP			
082440116.1407.0056	APOIO AO LAR TORRES DE MELO - EP			
082440116.1407.0057	APOIO AO CONSELHO COMUNITARIO NOVA JERUSALEM, NO BAIRRO			
082440116.1407.0058	APOIO A ASSOCIACAO UNIDOS DO CONJUTNO CEARA E AREAS ADJ			
082440116.1407.0059	APOIO A SOCIEDADE DA REDENCAO NA BARRA DO CEARA - EP			
082440116.1407.0060	APOIO A FRATERNIDADE DE ALIANCA TOCA DE ASSIS - EP			
082440116.1407.0061	APOIO AO CONSELHO DO PAPOCO - EP			
082440116.1407.0062	APOIO A CASA DE APOIO SOL NASCENTE - EP			
082440116.1407.0063	APOIO AO MOVIMENTO EM DEFESA DA VIDA DOS MORADORES DAS			
082440116.1407.0064	APOIO A ASSOCIACAO SHALOM DE PROMOCAO HUMANA - EP	30.000,00		30.000,00
082440116.1407.0065	APOIO A FEDERACAO DE ENTIDADES DE BAIROS E FAVELAS DE			
082440116.1407.0066	APOIO A ASSOCIACAO SHALOM DE PROMOCAO HUMANA - EP			
082440116.1407.0067	IPREDE - EP	99.999,99		99.999,99
082440116.1407.0068	APOIO A ASSOCIACAO CENTRO DE PROMOCAO DA VIDA DOM HELDE			
082440116.1407.0069	CENTRO DE DEFESA DE DIREITOS HUMANOS DA ARQUIDIOCESE DE			
082440116.1407.0070	APOIO A ASSOCIACAO DAS PROSTITUTAS DO ESTADO DO CEARA -			
082440116.1407.0071	APOIO A ASSOCIACAO COMUNITARIA DO BAIRRO ELLERY E MONTE	12.744,00		12.744,00
082440116.1407.0072	APOIO A ASSOCIACAO COMUNITARIA DO PARQUE JERUSALEM - EP			
082440116.1407.0073	ASSOCIACAO CASA SOL NASCENTE - EP			
082440116.1407.0074	CENTRO DE DEFESA DE DIREITOS HUMANOS DA AQUIDIOCESE DE	33.333,33		33.333,33
082440116.1407.0075	APOIO AO DISPENSARIO DOS POBRES DO SAGRADO CORACAO DE F			
082440116.1407.0076	ASSOCIACAO CASA SOL NASCENTE - EP			
082440116.1407.0077	ASSOCIACAO MADRE PAULINA - EP			
082440116.1407.0078	APOIO AO CONSELHO DO BAIRRO MORRO DO OURO - EP			
082440116.1407.0079	APOIO A ASSOCIACAO ASSISTENCIAL EVANGELICA DA ASSEMBLEI			
082440116.1407.0080	APOIO AO CENTRO DE CONVIVENCIA MAO AMIGA - EP	112.500,00		112.500,00
082440116.1407.0081	APOIO AO INSTITUTO AMIGO DA CRIANCA E DO ADOLESCENTE PA			
082440116.1407.0082	APOIO A ASSOCIACAO A. AOS MENORES ABANDONADOS - MUNICIP			
082440116.1407.0083	APOIO A FUNDACAO EDUCACIONAL ANDRE LUIS - EP			
082440116.1407.0084	APOIO A ASSOCIACAO CATOLICA DE EVANGELIZACAO UNIDOS DE			
082440116.1407.0085	APOIO A ASSOCIACAO BENEFICIENTE DO CONJ. PLANALTO PICI E			
082440116.1407.0086	MOVIMENTO INTEGRADO DE SAUDE MENTAL COMUNITATIA - EP			
082440116.1407.0087	APOIO A ASSOCIACAO BEM DOS MORADORES DO BAIRRO JOAO XXI			
082440116.1407.0088	APOIO A ASSOCIACAO COMUNITARIA DE BENEFICIOS AOS AMIGOS			
082440116.1407.0089	CASA IRMA DELIS COELHO - EP			
082440116.1407.0090	APOIO A ASSOCIACAO DO PANAMERICANO E ADJACENCIAS - EP			
082440116.1407.0091	APOIO A ASSOCIACAO COMUNITARIA ODILON PINTO - MUNICIPIO			
082440116.1407.0092	APOIO A APF - ASSOCIACAO DE PROTECAO E AMPARO FAMILIAR			
082440116.1407.0093	APOIO A ASSOCIACAO BENEFICIENTE JOAO CAVALCANTE NETO - E	36.000,00		36.000,00
082440116.1407.0094	APOIO AO CONSELHO COMUNITARIO DO ALTO JERUSALEM - MUNIC			

**CONSOLIDAÇÃO
PROGRAMA DE TRABALHO DE GOVERNO**

Exercício de 2010

ANEXO 8

DEMONSTRATIVO DAS DESPESAS POR FUNCAO, SUBFUNCAO, PROGRAMA, PROJETOS E ATIVIDADES

CODIGO	E S P E C I F I C A C A O	ORDINARIO	VINCULADO	T O T A L
082440116.1407.0095	APOIO A COMUNIDADE PLANALTO DAS DUNAS DA CIMPELCO - EP			
082440116.1407.0096	APOIO A ONG RESGATE A VIDA - EP	25.000,00		25.000,00
082440116.1407.0097	APOIO A ASSOCIACAO DOS MORADORES DE AUTRAN NUNES - EP			
082440116.1407.0098	APOIO A TRADICAO DO MEU SERTAO - EP			
082440116.1407.0099	APOIO AO CENTRO DE DEFESA DA ARQUIDIOCESE DE FORTALEZA			
082440116.1407.0100	APOIO A CASA DE APOIO SOL NASCENTE - EP			
082440116.1407.0101	APOIO A ASSOCIACAO PETER PAN - EP			
082440116.1407.0102	APOIO AO INSTITUTO BENEFICENTE DA GRANDE FORTALEZA - E			
082440116.1407.0103	APOIO AO IPREDE - MUNICIPIO - EP			
082440116.1407.0104	APOIO A CASA DO MENINO JESUS - MUNICIPIO - EP			
082440116.1407.0105	APOIO AO PROJETO SOCIAL JOSE HERRIQUE - MUNICIPIO - EP			
082440116.1407.0106	APOIO AO PROJETO VILAMAR SERVILUZ - MUNICIPIO - EP			
082440116.1407.0107	APOIO AO CONSELHO PRO-MELHORAMENTO DO PARQUE SANTA ROSA	9.936,00		9.936,00
082440116.1407.0108	APOIO CENTRO ESPIRITA FE, ESPERANCA E CARIDADE - MUNICI			
082440116.1407.0109	APOIO A ASSOCIACAO DOS MORADORES DO BAIRRO CRISTO REDEN			
082440116.1407.0110	APOIO A COMUNIDADE PORTA DA ESPERANCA PADRE ANDRADE - M			
082440116.1407.0111	APOIO A ASSOCIACAO DOS MORADORES DO PARQUE PRESIDENTE V			
082440116.1407.0112	APOIO AO DESAFIO JOVEM DO CEARA - EP			
082440116.1407.0113	APOIO AO LEAO DE JUDA - EP			
082440116.1407.0114	APOIO A ASSOCIACAO DE ASSISTENCIA AOS MENORES ABANDONAD	25.714,28		25.714,28
082440116.1407.0115	APOIO A FUNDACAO PIRATA MARINHEIROS - EP			
082440116.1407.0116	APOIO A ASSOCIACAO CEARENSE DOS TRABALHADORES DE RESIDU			
082440116.1407.0117	APOIO A ENTIDADE PROJETO ENXAME - MUNICIPIO - EP			
082440116.1407.0118	APOIO A ASSOCIACAO DE INTEGRACAO DOS DEFICIENTES - ASSI			
082440116.1407.0119	APOIO AO GRUPO ESPIRITA CASA DA SOPA - MUNICIPIO - EP			
082440116.1407.0120	APOIO AO CENTRO DE DEFESA E PROMOCAO DOS DIREITOS HUMAN			
082440116.1407.0121	APOIO A ASSOCIACAO SERVICO VOLUNTARIO AOS IRMAOS DE RUA			
082440116.1407.0122	APOIO AO CENTRO DE APOIO A MAES DE PESSOAS COM DEFICIEN			
082440116.1407.0123	APOIO AO DISPENSARIO DOS POBRES DO SAGRADO CORACAO DE F			
082440116.1407.0124	APOIO A ASSOCIACAO JESUS E MARIA - MUNICIPIO - EP			
082440116.1407.0125	NOS SOMOS FAMILIA - MUNICIPIO - EP			
082440116.1407.0126	APOIO A CASA DO ESTUDANTE DO CEARA - MUNICIPIO - EP			
082440116.1407.0127	APOIO A ASSOCIACAO DOS MORADORES DO CONJ. HAB. VILA ELL			
082440116.1407.0128	APOIO AO CONSELHO COMUNITARIO DO PARQUE SAO JOSE - MUNI	13.280,00		13.280,00
082440116.1407.0130	APOIO AO CENTRO DE CAPAC. E ASSES. DA MULHER-ELO FEMINI			
082440116.1407.0131	APOIO AO GRUPO BAILARINOS DE CRISTO AMOR E DOACAO - MUN	39.824,00		39.824,00
082440116.1407.0132	APOIO A ORG. DE PROMOCAO E DEFESA DOS DIREITOS DA CRIAN	29.868,00		29.868,00
082440116.1407.0133	APOIO A ASSOCIACAO DOS MORADORES BENEFICENTE DO BAIRRO			
082440116.1407.0134	APOIO A ASSOCIACAO DOS IDOSOS DO MUCURIBE OSCAR VERCOSA	36.000,00		36.000,00
082440116.1407.0135	APOIO A ASSOCIACAO BENEFICENTE IDEAL - MUNICIPIO - EP	24.999,25		24.999,25
082440116.1407.0136	APOIO A ASSOCIACAO BENEFICENTE N. S. DA CONCEICAO - MUN			
082440116.1407.0137	APOIO AO CENTRO SOCIAL DE ASSISTENCIA A CRIANCA E ADOLE	30.000,00		30.000,00
082440116.1407.0138	APOIO A ASSOCIACAO DOS CONSAGRADOS AO CORACAO DE JESUS			
082440116.1407.0139	APOIO AO NUCLEO DE APOIO SOCIO EDUCATIVO - NASE - MUNIC			
082440116.1407.0140	APOIO AO INSTITUTO EDUCAR PARA A VIDA - MUNICIPIO - EP			

**CONSOLIDAÇÃO
PROGRAMA DE TRABALHO DE GOVERNO**

Exercício de 2010

ANEXO 8

DEMONSTRATIVO DAS DESPESAS POR FUNCAO, SUBFUNCAO, PROGRAMA, PROJETOS E ATIVIDADES

CODIGO	E S P E C I F I C A C A O	ORDINARIO	VINCULADO	T O T A L
082440116.1407.0141	APOIO AO CONSELHO INTEGRACAO DO BOM JARDIM - MUNICIPIO			
082440116.1407.0142	APOIO AO CENTRO CEARA VOLUNTARIO - EP	29.868,00		29.868,00
082440116.1407.0143	APOIO A ASSOCIACAO DOS MORADORES DO BAIRRO AGUA FRIA -			
082440116.1407.0144	APOIO A ESCOLA DE TRABALHO OFICINA DO SENHOR - FACE - M			
082440116.1407.0145	APOIO AO CENTRO SOCIAL JESUS DE NAZARE - MUNICIPIO - EP			
082440116.1407.0146	APOIO A UNIAO BENEFICENTE DOS MORADORES DA GRANJA PORTU			
082440116.1407.0147	INSTITUTO HOMEM TERRA DE EDUCACAO, MEIO AMBIENTE E PESQ			
082440116.1407.0148	APOIO AO LAR TORRE DE MELO - EP			
082440116.1407.0149	APOIO A ASSOCIACAO PETERPAN - MUNICIPIO - EP			
082440116.1441.0000	INCLUSAO PRODUTIVA - MUNICIPIO	78.056,00		78.056,00
082440116.1441.0001	INCLUSAO PRODUTIVA - MUNICIPIO	78.056,00		78.056,00
082440116.2094.0000	CONCESSAO DE BENEFICIOS EVENTUAIS - MUNICIPIO	345.932,09	299.596,83	645.528,92
082440116.2094.0001	CONCESSAO DE BENEFICIOS EVENTUAIS - MUNICIPIO	345.932,09	299.596,83	645.528,92
082440116.2096.0000	LAR TORRES DE MELO - EP	27.400,00		27.400,00
082440116.2096.0005	LAR TORRES DE MELO - EP			
082440116.2096.0006	APOIO A ASSOCIACAO DE STO. ANTONIO -CASA DA VOVO MARIE	27.400,00		27.400,00
082440116.2237.0000	CENTRO DE REFERENCIA DA ASSISTENCIA SOCIAL - CRAS/PAIF -	6.088.094,61	441.026,96	6.529.121,57
082440116.2237.0001	CENTRO DE REFERENCIA DA ASSISTENCIA SOCIAL - CRAS/PAIF	6.088.094,61	441.026,96	6.529.121,57
082440116.2238.0000	BOLSA FAMILIA - MUNICIPIO	65.750,00		65.750,00
082440116.2238.0001	BOLSA FAMILIA - MUNICIPIO	65.750,00		65.750,00
082440116.2242.0000	REALIZACAO DE OFICINAS SOCIO EDUCATIVAS - SERCEFOR			
082440116.2242.0002	REALIZACAO DE OFICINAS SOCIO EDUCATIVAS - SERCEFOR			
082440116.2246.0000	PROGRAMA DE BENEFICIO DE PRESTACAO CONTINUADA - BPC - MU			
082440116.2246.0001	PROGRAMA DE BENEFICIO DE PRESTACAO CONTINUADA - BPC - M			
082440116.2256.0000	IMPLANTACAO DE UNIDADES DE ASSISTENCIA SOCIAL - PSB - MU			
082440116.2256.0001	IMPLANTACAO DE UNIDADES DE ASSISTENCIA SOCIAL - PSB - M			
082440117.0000.0000	PROTECAO SOCIAL ESPECIAL	2.964.845,88	11.195,04	2.976.040,92
082440117.1407.0000	APOIO A ENTIDADES SOCIO-ASSISTENCIAIS - MUNICIPIO	112.532,00		112.532,00
082440117.1407.0003	APOIO A REDE SOCIO - ASSISTENCIAL - MUNICIPIO			
082440117.1407.0004	APOIO A ENTIDADES SOCIO-ASSISTENCIAIS - MUNICIPIO	112.532,00		112.532,00
082440117.1441.0000	INCLUSAO PRODUTIVA - MUNICIPIO	4.680,00		4.680,00
082440117.1441.0001	INCLUSAO PRODUTIVA - MUNICIPIO	4.680,00		4.680,00
082440117.1468.0000	IMPLANTACAO DE UNIDADES DE ASSISTENCIA SOCIAL - PSE - MU	237.175,23		237.175,23
082440117.1468.0001	IMPLANTACAO DE UNIDADES DE ASSISTENCIA SOCIAL - PSE - M	237.175,23		237.175,23
082440117.1513.0000	IMPLANTACAO DE ALBERGUE NOTURNO PARA POPULACAO DE RUA -			
082440117.1513.0001	IMPLANTACAO DE ALBERGUE NOTURNO PARA POPULACAO DE RUA -			
082440117.2245.0000	CENTRO DE ATENDIMENTO A POPULACAO EM SITUACAO DE RUA - M	633.126,36		633.126,36
082440117.2245.0002	CENTRO DE ATENDIMENTO A POPULACAO EM SITUACAO DE RUA -	321.995,28		321.995,28
082440117.2245.0003	ESPACO DE ACOLHIMENTO NOTURNO PARA POPULACAO EM SITUACA	311.131,08		311.131,08
082440117.2257.0000	CASA-ABRIGO PARA MULHER VITIMA DE VIOLENCIA - MUNICIPIO		11.195,04	11.195,04
082440117.2257.0001	CASA-ABRIGO PARA MULHER VITIMA DE VIOLENCIA - MUNICIPIO		11.195,04	11.195,04
082440117.2270.0000	CENTRO DE REFERENCIA ESPECIALIZADO DA ASSISTENCIA SOCIAL	1.977.332,29		1.977.332,29
082440117.2270.0001	CENTRO DE REFERENCIA ESPECIALIZADO DA ASSISTENCIA SOCIA	1.977.332,29		1.977.332,29
082440127.0000.0000	PROGRAMA DE FORTALECIMENTO SOCIO-POLITIC	49.439,00	329.768,99	379.207,99
082440127.1480.0000	IMPLANTACAO DO CONSELHO MUNICIPAL DOS DIREITOS DA MULHER			

**CONSOLIDAÇÃO
PROGRAMA DE TRABALHO DE GOVERNO**

Exercício de 2010

A N E X O 8

DEMONSTRATIVO DAS DESPESAS POR FUNCAO, SUBFUNCAO, PROGRAMA, PROJETOS E ATIVIDADES

CODIGO	E S P E C I F I C A C A O	ORDINARIO	VINCULADO	T O T A L
082440127.1480.0001	IMPLANTACAO DO CONSELHO MUNICIPAL DOS DIREITOS DA MULHE			
082440127.1481.0000	REALIZACAO DE CONFERENCIAS DE POLITICAS PARA AS MULHERES			
082440127.1481.0001	REALIZACAO DE CONFERENCIAS DE POLITICAS PARA AS MULHERE			
082440127.2313.0000	APOIO AS ACOES DE FORMACAO - MUNICIPIO	49.439,00	329.768,99	379.207,99
082440127.2313.0001	APOIO AS ACOES DE FORMACAO - MUNICIPIO		329.768,99	329.768,99
082440127.2313.0004	PROGRAMA DE FORTALECIMENTO SOCIO POLITICO DAS MULHERES	49.439,00		49.439,00
082440128.0000.0000	GESTAO DA POLITICA PARA MULHERES	64.971,07		64.971,07
082440128.2319.0000	ASSESSORAMENTO DAS POLITICAS PARA AS MULHERES - MUNICIPI	64.971,07		64.971,07
082440128.2319.0001	ASSESSORAMENTO DAS POLITICAS PARA AS MULHERES - MUNICIP	64.971,07		64.971,07
083060000.0000.0000	ALIMENTACAO E NUTRICAO			
083060116.0000.0000	PROTECAO SOCIAL BASICA			
083060116.2235.0000	PROMOCAO DA SEGURANCA ALIMENTAR E NUTRICIONAL - MUNICIPI			
083060116.2235.0001	PROMOCAO DA SEGURANCA ALIMENTAR E NUTRICIONAL - MUNICIP			
084220000.0000.0000	DIREITOS INDIVIDUAIS, COLETIVOS E DIFUSO	218.601,37	7.181,12	225.782,49
084220117.0000.0000	PROTECAO SOCIAL ESPECIAL	218.601,37	7.181,12	225.782,49
084220117.2232.0000	CENTRO DE REFERENCIA E ATENDIMENTO A MULHER EM SITUACAO	218.601,37	7.181,12	225.782,49
084220117.2232.0001	CENTRO DE REFERENCIA E ATENDIMENTO A MULHER EM SITUACAO	218.601,37	7.181,12	225.782,49
084220126.0000.0000	ENFRENTAMENTO A VIOLENCIA CONTRA A MULHE			
084220126.2310.0000	CAMPANHA DE PREVENCAO E COMBATE A VIOLENCIA CONTRA AS MU			
084220126.2310.0001	CAMPANHA DE PREVENCAO E COMBATE A VIOLENCIA CONTRA AS M			
084220127.0000.0000	PROGRAMA DE FORTALECIMENTO SOCIO-POLITIC			
084220127.2313.0000	APOIO AO CENTRO DE ESTUDOS, ARTICULACAO E REFERENCIA SOB			
084220127.2313.0002	APOIO AO CENTRO DE ESTUDOS, ARTICULACAO E REFERENCIA SO			
084220128.0000.0000	GESTAO DA POLITICA PARA MULHERES			
084220128.2315.0000	FORTALECIMENTO DA CAPACIDADE INSTITUCIONAL DA POLITICA P			
084220128.2315.0001	FORTALECIMENTO DA CAPACIDADE INSTITUCIONAL DA POLITICA			
T O T A L		56.271.495,57	1.710.487,83	57.981.983,40

**CONSOLIDAÇÃO
PROGRAMA DE TRABALHO DE GOVERNO**

Exercício de 2010

A N E X O 8

DEMONSTRATIVO DAS DESPESAS POR FUNCAO, SUBFUNCAO, PROGRAMA, PROJETOS E ATIVIDADES

CODIGO	E S P E C I F I C A C A O	ORDINARIO	VINCULADO	T O T A L
090000000.0000.0000	PREVIDENCIA SOCIAL		220.851.384,68	220.851.384,68
091220000.0000.0000	ADMINISTRACAO GERAL		220.851.384,68	220.851.384,68
091220002.0000.0000	APOIO ADMINISTRATIVO		10.664.963,38	10.664.963,38
091220002.1109.0000	CONSTRUCAO, AMPLIACAO E RECUPERACAO DE PREDIOS PUBLICOS			
091220002.1109.0009	CONSTRUCAO, AMPLIACAO E RECUPERACAO DE PREDIOS PUBLICOS			
091220002.2014.0000	REMUNERACAO DE PESSOAL ATIVO DO MUNICIPIO E ENCARGOS SOC		6.687.764,65	6.687.764,65
091220002.2014.0021	REMUNERACAO DE PESSOAL ATIVO DO MUNICIPIO E ENCARGOS SO		6.687.764,65	6.687.764,65
091220002.2119.0000	MANUTENCAO DO SISTEMA DE PREVIDENCIA DO MUNICIPIO - PREV		3.977.198,73	3.977.198,73
091220002.2119.0001	MANUTENCAO DO SISTEMA DE PREVIDENCIA DO MUNICIPIO - PRE		3.977.198,73	3.977.198,73
091220082.0000.0000	PREVIDENCIA DE INATIVOS E PENSIONISTAS		209.925.033,40	209.925.033,40
091220082.2121.0000	PAGAMENTO DE PESSOAL INATIVO E PENSIONISTA DO MUNICIPIO		209.925.033,40	209.925.033,40
091220082.2121.0001	PAGAMENTO DE PESSOAL INATIVO E PENSIONISTA DO MUNICIPIO		209.925.033,40	209.925.033,40
091220113.0000.0000	TECNOLOGIA DA INFORMACAO CORPORATIVA		261.387,90	261.387,90
091220113.1401.0000	REESTRUTURACAO DO SISTEMA GESTOR - PREVIFOR			
091220113.1401.0001	REESTRUTURACAO DO SISTEMA GESTOR - PREVIFOR			
091220113.2219.0000	MANUTENCAO DOS SISTEMAS INFORMATIZADOS - PREVIFOR		261.387,90	261.387,90
091220113.2219.0001	MANUTENCAO DOS SISTEMAS INFORMATIZADOS - PREVIFOR		261.387,90	261.387,90
091280000.0000.0000	FORMACAO DE RECURSOS HUMANOS			
091280008.0000.0000	VALORIZACAO DO SERVIDOR PUBLICO			
091280008.2012.0000	CAPACITACAO DE SERVIDORES - PREVIFOR			
091280008.2012.0010	CAPACITACAO DE SERVIDORES - PREVIFOR			
----- T O T A L			220.851.384,68	220.851.384,68

**CONSOLIDAÇÃO
PROGRAMA DE TRABALHO DE GOVERNO**

Exercício de 2010

ANEXO 8

DEMONSTRATIVO DAS DESPESAS POR FUNCAO, SUBFUNCAO, PROGRAMA, PROJETOS E ATIVIDADES

CODIGO	E S P E C I F I C A C A O	ORDINARIO	VINCULADO	T O T A L
100000000.0000.0000	SAUDE	1.038.800.575,60	57.256.246,90	1.096.056.822,50
101220000.0000.0000	ADMINISTRACAO GERAL	50.381.839,23	57.256.246,90	107.638.086,13
101220002.0000.0000	APOIO ADMINISTRATIVO	39.938.597,07	12.512.154,47	52.450.751,54
101220002.1109.0000	CONSTRUCAO, AMPLIACAO E RECUPERACAO DE PREDIOS PUBLICOS			
101220002.1109.0010	CONSTRUCAO, AMPLIACAO E RECUPERACAO DE PREDIOS PUBLICOS			
101220002.2002.0000	MANUTENCAO DOS SERVICOS ADMINISTRATIVOS - MUNICIPIO	17.949.993,90	4.926.486,22	22.876.480,12
101220002.2002.0010	MANUTENCAO DOS SERVICOS ADMINISTRATIVOS - MUNICIPIO	3.646.201,18		3.646.201,18
101220002.2002.0021	MANUTENCAO DOS SERVICOS ADMINISTRATIVOS - PROGRAMA DE S		4.926.486,22	4.926.486,22
101220002.2002.0022	MANUTENCAO DOS SERVICOS ADMINISTRATIVOS - MUNICIPIO	14.303.792,72		14.303.792,72
101220002.2014.0000	REMUNERACAO DE PESSOAL ATIVO DO MUNICIPIO E ENCARGOS SOC	21.988.603,17	7.585.668,25	29.574.271,42
101220002.2014.0011	REMUNERACAO DE PESSOAL ATIVO DO MUNICIPIO E ENCARGOS SO	21.988.603,17		21.988.603,17
101220002.2014.0020	REMUNERACAO DE PESSOAL ATIVO DO MUNICIPIO E ENCARGOS SO		7.585.668,25	7.585.668,25
101220029.0000.0000	GESTAO DA POLITICA DE SAUDE	6.525.219,72		6.525.219,72
101220029.2060.0000	MANUTENCAO DO CONSELHO MUNICIPAL DE SAUDE - MUNICIPIO	22.820,04		22.820,04
101220029.2060.0001	MANUTENCAO DO CONSELHO MUNICIPAL DE SAUDE - MUNICIPIO	22.820,04		22.820,04
101220029.2136.0000	MANUTENCAO DO CONSELHO REGIONAL DE SAUDE - SER II	46.931,08		46.931,08
101220029.2136.0001	MANUTENCAO DO CONSELHO REGIONAL DE SAUDE - SER I	7.688,40		7.688,40
101220029.2136.0002	MANUTENCAO DO CONSELHO REGIONAL DE SAUDE - SER II			
101220029.2136.0003	MANUTENCAO DO CONSELHO REGIONAL DE SAUDE - SER III	7.620,00		7.620,00
101220029.2136.0004	MANUTENCAO DO CONSELHO REGIONAL DE SAUDE - SER IV	1.233,88		1.233,88
101220029.2136.0005	MANUTENCAO DO CONSELHO REGIONAL DE SAUDE - SER V	17.599,20		17.599,20
101220029.2136.0006	MANUTENCAO DO CONSELHO REGIONAL DE SAUDE - SER VI	12.789,60		12.789,60
101220029.2250.0000	DIVULGACAO DAS ACOES DE SAUDE - MUNICIPIO	6.455.468,60		6.455.468,60
101220029.2250.0001	DIVULGACAO DAS ACOES DE SAUDE - MUNICIPIO	6.455.468,60		6.455.468,60
101220029.2278.0000	FORTALECIMENTO E QUALIFICACAO DA REDE DE OUVIDORIA EM SA			
101220029.2278.0001	FORTALECIMENTO E QUALIFICACAO DA REDE DE OUVIDORIA EM S			
101220029.2292.0000	ACOMPANHAMENTO DO SISTEMA DE PLANEJAMENTO DO SUS - PLANE			
101220029.2292.0001	ACOMPANHAMENTO DO SISTEMA DE PLANEJAMENTO DO SUS - PLAN			
101220031.0000.0000	ATENCAO SECUNDARIA E TERCIARIA A SAUDE		44.612.742,76	44.612.742,76
101220031.2120.0000	MANUTENCAO DO PROGRAMA DE ASSISTENCIA A SAUDE - PROGRAMA		44.612.742,76	44.612.742,76
101220031.2120.0001	MANUTENCAO DO PROGRAMA DE ASSISTENCIA A SAUDE - PROGRAM		44.612.742,76	44.612.742,76
101220033.0000.0000	EDUCACAO PERMANENTE EM SAUDE	3.918.022,44		3.918.022,44
101220033.1471.0000	IMPLANTACAO E IMPLEMENTACAO DE PROCESSOS FORMATIVOS - MU	3.366.495,97		3.366.495,97
101220033.1471.0001	IMPLANTACAO E IMPLEMENTACAO DE PROCESSOS FORMATIVOS - M	3.366.495,97		3.366.495,97
101220033.1472.0000	IMPLANTACAO DA POLITICA MUNICIPAL DE EDUCACAO POPULAR EM	551.526,47		551.526,47
101220033.1472.0001	IMPLANTACAO DA POLITICA MUNICIPAL DE EDUCACAO POPULAR E	551.526,47		551.526,47
101220113.0000.0000	TECNOLOGIA DA INFORMACAO CORPORATIVA		131.349,67	131.349,67
101220113.1401.0000	REESTRUTURACAO DO SISTEMA GESTOR - SAUDE			
101220113.1401.0002	REESTRUTURACAO DO SISTEMA GESTOR - SAUDE			
101220113.2219.0000	MANUTENCAO DOS SISTEMAS INFORMATIZADOS - SAUDE		131.349,67	131.349,67
101220113.2219.0002	MANUTENCAO DOS SISTEMAS INFORMATIZADOS - SAUDE		131.349,67	131.349,67
101260000.0000.0000	TECNOLOGIA DA INFORMATIZACAO	16.517.465,49		16.517.465,49
101260033.0000.0000	EDUCACAO PERMANENTE EM SAUDE			
101260033.1470.0000	IMPLANTACAO E IMPLEMENTACAO DO NUCLEO DE CIENCIA E TECNO			
101260033.1470.0001	IMPLANTACAO E IMPLEMENTACAO DO NUCLEO DE CIENCIA E TECN			

**CONSOLIDAÇÃO
PROGRAMA DE TRABALHO DE GOVERNO**

Exercício de 2010

A N E X O 8

DEMONSTRATIVO DAS DESPESAS POR FUNCAO, SUBFUNCAO, PROGRAMA, PROJETOS E ATIVIDADES

CODIGO	E S P E C I F I C A C A O	ORDINARIO	VINCULADO	T O T A L
101260112.0000.0000	GESTAO DA TECNOLOGIA DA INFORMACAO	16.517.465,49		16.517.465,49
101260112.2021.0000	DESENVOLVIMENTO DE ACOES DE INFORMATICA - MUNICIPIO	74.160,20		74.160,20
101260112.2021.0002	DESENVOLVIMENTO DE ACOES DE INFORMATICA - MUNICIPIO	74.160,20		74.160,20
101260112.2212.0000	GESTAO DA TECNOLOGIA DA INFORMACAO NA SAUDE - MUNICIPIO	16.443.305,29		16.443.305,29
101260112.2212.0001	GESTAO DA TECNOLOGIA DA INFORMACAO NA SAUDE - MUNICIPIO	16.443.305,29		16.443.305,29
101280000.0000.0000	FORMACAO DE RECURSOS HUMANOS	40.504,88		40.504,88
101280008.0000.0000	VALORIZACAO DO SERVIDOR PUBLICO	40.504,88		40.504,88
101280008.2012.0000	CAPACITACAO DE SERVIDORES - PROGRAMA DE SAUDE	40.504,88		40.504,88
101280008.2012.0011	CAPACITACAO DE SERVIDORES - PROGRAMA DE SAUDE			
101280008.2012.0015	CAPACITACAO DE SERVIDORES - MUNICIPIO	40.504,88		40.504,88
103010000.0000.0000	ATENCAO BASICA	261.685.669,01		261.685.669,01
103010030.0000.0000	ATENCAO PRIMARIA A SAUDE/SAUDE DA FAMILI	260.341.042,51		260.341.042,51
103010030.1023.0000	IMPLANTACAO DE CENTRO DE SAUDE DA FAMILIA - SER II - OP	242.969,96		242.969,96
103010030.1023.0002	IMPLANTACAO DE CENTRO DE SAUDE DA FAMILIA - SER II - OP			
103010030.1023.0003	IMPLANTACAO DE CENTRO DE SAUDE DA FAMILIA - SER III - O	86.500,00		86.500,00
103010030.1023.0004	IMPLANTACAO DE CENTRO DE SAUDE DA FAMILIA - SER IV - OP			
103010030.1023.0005	IMPLANTACAO DE CENTRO DE SAUDE DA FAMILIA - SER V - OP	16.712,00		16.712,00
103010030.1023.0006	IMPLANTACAO DE CENTRO DE SAUDE DA FAMILIA - SER VI - OP	139.757,96		139.757,96
103010030.1024.0000	REFORMA, AMPLIACAO E EQUIPAMENTO DAS UNIDADES DE SAUDE -	675.390,99		675.390,99
103010030.1024.0001	REFORMA, AMPLIACAO E EQUIPAMENTO DAS UNIDADES DE SAUDE	206.420,25		206.420,25
103010030.1024.0002	REFORMA, AMPLIACAO E EQUIPAMENTO DAS UNIDADES DE SAUDE			
103010030.1024.0003	REFORMA, AMPLIACAO E EQUIPAMENTO DAS UNIDADES DE SAUDE	258.870,74		258.870,74
103010030.1024.0004	REFORMA, AMPLIACAO E EQUIPAMENTO DAS UNIDADES DE SAUDE			
103010030.1024.0005	REFORMA, AMPLIACAO E EQUIPAMENTO DAS UNIDADES DE SAUDE	210.100,00		210.100,00
103010030.1024.0006	REFORMA, AMPLIACAO E EQUIPAMENTO DAS UNIDADES DE SAUDE			
103010030.1024.0007	REFORMA, AMPLIACAO E EQUIPAMENTO DAS UNIDADES DE SAUDE			
103010030.1024.0008	CONSTRUCAO DE OCA TERAPEUTICA - POSTO DE SAUDE DO FREI			
103010030.1024.0009	EQUIPAMENTO DO POSTO DE SAUDE IVANA PAZ - SER III - EP			
103010030.1024.0010	EQUIPAMENTO DO POSTO DE SAUDE PAULO DE MELO MACHADO - S			
103010030.1024.0011	REFORMA, AMPLIACAO E EQUIPAMENTO DA UNIDADE DE SAUDE -			
103010030.1024.0012	EQUIPAMENTO DO POSTO DE SAUDE DO PARQUE JERUSALEM - SER			
103010030.2014.0000	REMUNERACAO DE PESSOAL ATIVO DO MUNICIPIO E ENCARGOS SOC	182.176.746,17		182.176.746,17
103010030.2014.0001	REMUNERACAO DE PESSOAL ATIVO DO MUNICIPIO E ENCARGOS SO	18.517.054,75		18.517.054,75
103010030.2014.0002	REMUNERACAO DE PESSOAL ATIVO DO MUNICIPIO E ENCARGOS SO	17.252.535,44		17.252.535,44
103010030.2014.0003	REMUNERACAO DE PESSOAL ATIVO DO MUNICIPIO E ENCARGOS SO	26.815.604,05		26.815.604,05
103010030.2014.0004	REMUNERACAO DE PESSOAL ATIVO DO MUNICIPIO E ENCARGOS SO	22.360.137,04		22.360.137,04
103010030.2014.0005	REMUNERACAO DE PESSOAL ATIVO DO MUNICIPIO E ENCARGOS SO	32.907.178,98		32.907.178,98
103010030.2014.0006	REMUNERACAO DE PESSOAL ATIVO DO MUNICIPIO E ENCARGOS SO	34.946.931,61		34.946.931,61
103010030.2014.0007	REMUNERACAO DE PESSOAL ATIVO DO MUNICIPIO E ENCARGOS SO	5.199.787,66		5.199.787,66
103010030.2014.0008	REMUNERACAO DE PESSOAL ATIVO DO MUNICIPIO E ENCARGOS SO	3.011.076,65		3.011.076,65
103010030.2014.0009	REMUNERACAO DE PESSOAL ATIVO DO MUNICIPIO E ENCARGOS SO	5.311.931,00		5.311.931,00
103010030.2014.0010	REMUNERACAO DE PESSOAL ATIVO DO MUNICIPIO E ENCARGOS SO	2.865.944,53		2.865.944,53
103010030.2014.0011	REMUNERACAO DE PESSOAL ATIVO DO MUNICIPIO E ENCARGOS SO	6.731.057,76		6.731.057,76
103010030.2014.0012	REMUNERACAO DE PESSOAL ATIVO DO MUNICIPIO E ENCARGOS SO	6.257.506,70		6.257.506,70
103010030.2014.0013	REMUNERACAO DE PESSOAL ATIVO DO MUNICIPIO E ENCARGOS SO			

**CONSOLIDAÇÃO
PROGRAMA DE TRABALHO DE GOVERNO**

Exercício de 2010

A N E X O 8

DEMONSTRATIVO DAS DESPESAS POR FUNCAO, SUBFUNCAO, PROGRAMA, PROJETOS E ATIVIDADES

CODIGO	E S P E C I F I C A C A O	ORDINARIO	VINCULADO	T O T A L
103010030.2014.0014	REMUNERACAO DE PESSOAL ATIVO DO MUNICIPIO E ENCARGOS SO			
103010030.2179.0000	MANUTENCAO DE UNIDADES BASICAS DE SAUDE - SER I - OP	36.319.995,12		36.319.995,12
103010030.2179.0001	MANUTENCAO DE UNIDADES BASICAS DE SAUDE - SER I - OP	1.579.270,91		1.579.270,91
103010030.2179.0002	MANUTENCAO DE UNIDADES BASICAS DE SAUDE - SER II - OP	2.150.571,54		2.150.571,54
103010030.2179.0003	MANUTENCAO DE UNIDADES BASICAS DE SAUDE - SER III	3.385.389,04		3.385.389,04
103010030.2179.0004	MANUTENCAO DE UNIDADES BASICAS DE SAUDE - SER IV	2.545.565,61		2.545.565,61
103010030.2179.0005	MANUTENCAO DE UNIDADES BASICAS DE SAUDE - SER V - OP	6.965.912,73		6.965.912,73
103010030.2179.0006	MANUTENCAO DE UNIDADES BASICAS DE SAUDE - SER VI	3.996.844,73		3.996.844,73
103010030.2179.0007	MANUTENCAO DE UNIDADES BASICAS DE SAUDE - MUNICIPIO	15.696.440,56		15.696.440,56
103010030.2180.0000	PREVENCAO E CONTROLE DE DIABETES E HIPERTENCAO - MUNICIP	550.000,00		550.000,00
103010030.2180.0001	PREVENCAO E CONTROLE DE DIABETES E HIPERTENCAO - MUNICI	550.000,00		550.000,00
103010030.2180.0002	APOIO A ASSOCIACAO DOS DIABETICOS E HIPERTENSOS DE FORT			
103010030.2180.0003	ASSOCIACAO CEARENSE DOS DIABETICOS HIPERTENSOS - EP			
103010030.2277.0000	ATENCAO A SAUDE - MUNICIPIO	40.375.940,27		40.375.940,27
103010030.2277.0001	ATENCAO A SAUDE - MUNICIPIO	40.375.940,27		40.375.940,27
103010031.0000.0000	ATENCAO SECUNDARIA E TERCIARIA A SAUDE	979.300,17		979.300,17
103010031.1502.0000	REFORMA E EQUIPAMENTO DE POLICLINICA - SER I			
103010031.1502.0001	REFORMA E EQUIPAMENTO DE POLICLINICA - SER I			
103010031.1502.0002	REFORMA E EQUIPAMENTO DE POLICLINICA - SER II			
103010031.1502.0003	REFORMA E EQUIPAMENTO DE POLICLINICA - SER III - OP			
103010031.1502.0004	REFORMA E EQUIPAMENTO DE POLICLINICA - SER IV			
103010031.1502.0005	REFORMA E EQUIPAMENTO DE POLICLINICA - SER V - OP			
103010031.1502.0006	REFORMA E EQUIPAMENTO DE POLICLINICA - SER VI			
103010031.2209.0000	MANUTENCAO DE CENTRO DE APOIO PSICOSOCIAL - SER I	979.300,17		979.300,17
103010031.2209.0001	MANUTENCAO DE CENTRO DE APOIO PSICOSOCIAL - SER I	255.560,28		255.560,28
103010031.2209.0002	MANUTENCAO DE CENTRO DE APOIO PSICOSOCIAL - SER II	161.446,33		161.446,33
103010031.2209.0003	MANUTENCAO DE CENTRO DE APOIO PSICOSOCIAL - SER III	121.616,52		121.616,52
103010031.2209.0004	MANUTENCAO DE CENTRO DE APOIO PSICOSOCIAL - SER IV	148.089,86		148.089,86
103010031.2209.0005	MANUTENCAO DE CENTRO DE APOIO PSICOSOCIAL - SER V	128.973,59		128.973,59
103010031.2209.0006	MANUTENCAO DE CENTRO DE APOIO PSICOSOCIAL - SER VI	163.613,59		163.613,59
103010031.2209.0007	MANUTENCAO DE CENTRO DE APOIO PSICOSOCIAL - SERCEFOP			
103010031.2210.0000	MANUTENCAO DO SERVICO RESIDENCIAL TERAPEUTICO - SER IV			
103010031.2210.0004	MANUTENCAO DO SERVICO RESIDENCIAL TERAPEUTICO - SER IV			
103010031.2210.0006	MANUTENCAO DO SERVICO RESIDENCIAL TERAPEUTICO - SER VI			
103010031.2211.0000	MANUTENCAO DO ALBERGUE TERAPEUTICO - SER V			
103010031.2211.0005	MANUTENCAO DO ALBERGUE TERAPEUTICO - SER V			
103010031.2211.0006	MANUTENCAO DO ALBERGUE TERAPEUTICO - SER VI			
103010034.0000.0000	VIGILANCIA A SAUDE	365.326,33		365.326,33
103010034.1324.0000	REFORMA, CONSTRUCAO, AMPLIACAO E EQUIPAMENTO DA VIGILANC			
103010034.1324.0001	REFORMA, CONSTRUCAO, AMPLIACAO E EQUIPAMENTO DA VIGILAN			
103010034.2206.0000	MANUTENCAO DO CENTRO DE REFERENCIA EM SAUDE DO TRABALHAD	25.542,38		25.542,38
103010034.2206.0004	MANUTENCAO DO CENTRO DE REFERENCIA EM SAUDE DO TRABALHA	25.542,38		25.542,38
103010034.2207.0000	MANUTENCAO DA REDE DE ATENCAO INTEGRAL DO TRABALHADOR -	339.783,95		339.783,95
103010034.2207.0001	MANUTENCAO DA REDE DE ATENCAO INTEGRAL DO TRABALHADOR -	339.783,95		339.783,95
103020000.0000.0000	ASSISTENCIA HOSPITALAR E AMBULATORIAL	663.138.991,16		663.138.991,16

**CONSOLIDAÇÃO
PROGRAMA DE TRABALHO DE GOVERNO**

Exercício de 2010

A N E X O 8

DEMONSTRATIVO DAS DESPESAS POR FUNCAO, SUBFUNCAO, PROGRAMA, PROJETOS E ATIVIDADES

CODIGO	E S P E C I F I C A C A O	ORDINARIO	VINCULADO	T O T A L
103020031.0000.0000	ATENCAO SECUNDARIA E TERCIARIA A SAUDE	645.615.927,06		645.615.927,06
103020031.1025.0000	AMPLIACAO, REFORMA E EQUIPAMENTO DO HOSPITAL - QUALISUS	3.417.065,59		3.417.065,59
103020031.1025.0001	AMPLIACAO, REFORMA E EQUIPAMENTO DO HOSPITAL - QUALISUS	3.417.065,59		3.417.065,59
103020031.1235.0000	AMPLIACAO, REFORMA E EQUIPAMENTO DO HDGMBC - SER I	2.650.384,06		2.650.384,06
103020031.1235.0001	AMPLIACAO, REFORMA E EQUIPAMENTO DO HDGMBC - SER I	399.792,91		399.792,91
103020031.1235.0002	AMPLIACAO, REFORMA E EQUIPAMENTO DO CEMJA - SERCEFOP			
103020031.1235.0003	AMPLIACAO, REFORMA E EQUIPAMENTO DE HOSPITAIS MUNICIPAIS			
103020031.1235.0004	AMPLIACAO, REFORMA E EQUIPAMENTO DE HOSPITAIS MUNICIPAIS	607.017,86		607.017,86
103020031.1235.0005	AMPLIACAO, REFORMA E EQUIPAMENTO DO HNCS - SER V	1.014.442,95		1.014.442,95
103020031.1235.0006	AMPLIACAO, REFORMA E EQUIPAMENTO DO HOSPITAL MUNICIPAL	30.000,00		30.000,00
103020031.1235.0008	AMPLIACAO, REFORMA E EQUIPAMENTO DO HDGMJW - SER V			
103020031.1235.0009	AMPLIACAO, REFORMA E EQUIPAMENTO DO HOSPITAIS MUNICIPAIS	599.130,34		599.130,34
103020031.1235.0010	EQUIPAMENTO DO CENTRO DE ATENCAO A SAUDE DO HOMEM DO HD			
103020031.1235.0011	EQUIPAMENTO DO FROTINHA DE ANTONIO BEZERRA - SER III -			
103020031.1235.0012	EQUIPAMENTO DO GONZAGUINHA DE MESSEJANA - SER VI - EP			
103020031.1235.0013	EQUIPAMENTO DO FROTINHA DE MESSEJANA - SER VI - EP			
103020031.1396.0000	INSTALACAO E EQUIPAMENTO DO HOSPITAL DA MULHER - MUNICIPIO	19.273.369,79		19.273.369,79
103020031.1396.0001	INSTALACAO E EQUIPAMENTO DO HOSPITAL DA MULHER - MUNICIPIO	19.273.369,79		19.273.369,79
103020031.1399.0000	IMPLANTACAO DO CENTRO DE ESPECIALIDADE ODONTOLOGICA - CE			
103020031.1399.0003	IMPLANTACAO DO CENTRO DE ESPECIALIDADE ODONTOLOGICA - C			
103020031.1399.0004	IMPLANTACAO DO CENTRO DE ESPECIALIDADE ODONTOLOGICA - C			
103020031.1415.0000	INSTALACAO DO ALBERGUE TERAPEUTICO - SER V			
103020031.1415.0005	INSTALACAO DO ALBERGUE TERAPEUTICO - SER V			
103020031.1415.0006	INSTALACAO DO ALBERGUE TERAPEUTICO - SER VI			
103020031.1416.0000	IMPLANTACAO DO SERVICO RESIDENCIAL TERAPEUTICO - SER III			
103020031.1416.0003	IMPLANTACAO DO SERVICO RESIDENCIAL TERAPEUTICO - SER II			
103020031.1416.0004	IMPLANTACAO DO SERVICO RESIDENCIAL TERAPEUTICO - SER IV			
103020031.1416.0005	IMPLANTACAO DO SERVICO RESIDENCIAL TERAPEUTICO - SER V			
103020031.1416.0006	IMPLANTACAO DO SERVICO RESIDENCIAL TERAPEUTICO - SER VI			
103020031.1421.0000	PROGRAMA DE ORTESE E PROTESE - MUNICIPIO - OP	557.778,00		557.778,00
103020031.1421.0001	PROGRAMA DE ORTESE E PROTESE - MUNICIPIO - OP	557.778,00		557.778,00
103020031.1514.0000	IMPLANTACAO DE CENTRO DE RECUPERACAO DE DEPENDENTES QUIM			
103020031.1514.0001	IMPLANTACAO DE CENTRO DE RECUPERACAO DE DEPENDENTES QUI			
103020031.2014.0000	REMUNERACAO DE PESSOAL ATIVO DO MUNICIPIO E ENCARGOS SOC	275.432.678,21		275.432.678,21
103020031.2014.0001	REMUNERACAO DE PESSOAL ATIVO DO MUNICIPIO E ENCARGOS SO	13.416.831,40		13.416.831,40
103020031.2014.0002	REMUNERACAO DE PESSOAL ATIVO DO MUNICIPIO E ENCARGOS SO	1.874.498,73		1.874.498,73
103020031.2014.0003	REMUNERACAO DE PESSOAL ATIVO DO MUNICIPIO E ENCARGOS SO	16.978.422,52		16.978.422,52
103020031.2014.0004	REMUNERACAO DE PESSOAL ATIVO DO MUNICIPIO E ENCARGOS SO	24.352.521,30		24.352.521,30
103020031.2014.0005	REMUNERACAO DE PESSOAL ATIVO DO MUNICIPIO E ENCARGOS SO	25.272.386,01		25.272.386,01
103020031.2014.0006	REMUNERACAO DE PESSOAL ATIVO DO MUNICIPIO E ENCARGOS SO	31.450.739,19		31.450.739,19
103020031.2014.0007	REMUNERACAO DE PESSOAL ATIVO DO MUNICIPIO E ENCARGOS SO	162.087.279,06		162.087.279,06
103020031.2014.0008	REMUNERACAO DE PESSOAL ATIVO DO MUNICIPIO E ENCRAGOS SO			
103020031.2043.0000	MANUTENCAO DO HDGM-BARRA DO CEARA - SER I	64.456.828,19		64.456.828,19
103020031.2043.0001	MANUTENCAO DO HDGM-BARRA DO CEARA - SER I	4.796.176,96		4.796.176,96
103020031.2043.0002	MANUTENCAO DO HDEAM-ANTONIO BEZERRA - SER III	8.944.694,35		8.944.694,35

**CONSOLIDAÇÃO
PROGRAMA DE TRABALHO DE GOVERNO**

Exercício de 2010

A N E X O 8

DEMONSTRATIVO DAS DESPESAS POR FUNCAO, SUBFUNCAO, PROGRAMA, PROJETOS E ATIVIDADES

CODIGO	E S P E C I F I C A C A O	ORDINARIO	VINCULADO	T O T A L
103020031.2043.0003	MANUTENCAO DO HDMJBO - PARANGABA - SER IV	8.135.636,48		8.135.636,48
103020031.2043.0004	MANUTENCAO DO CROA - PARANGABA - SER IV	2.867.795,57		2.867.795,57
103020031.2043.0005	MANUTENCAO DO HDGM - CONJUNTO JOSE WALTER - SER V	5.938.598,19		5.938.598,19
103020031.2043.0006	MANUTENCAO DO HNSC-CONJUNTO CEARA - SER V	8.442.159,96		8.442.159,96
103020031.2043.0007	MANUTENCAO DO HDGM - MESSEJANA - SER VI	9.842.673,61		9.842.673,61
103020031.2043.0008	MANUTENCAO DO HDEBO-MESSEJANA - SER VI	8.219.337,18		8.219.337,18
103020031.2043.0009	MANUTENCAO DO CEMJA - CENTRO - SER II	7.269.755,89		7.269.755,89
103020031.2049.0000	CONVENIAMENTO COM ENTIDADES FILANTROPICAS - MUNICIPIO	81.450.576,28		81.450.576,28
103020031.2049.0001	CONVENIAMENTO COM ENTIDADES FILANTROPICAS - MUNICIPIO	81.420.576,28		81.420.576,28
103020031.2049.0002	APOIO A ASSOCIACAO GERAL DA ORDEM DOS NATUROLOGISTAS DO			
103020031.2049.0003	APOIO AO INSTITUTO PRAXIS - EP	30.000,00		30.000,00
103020031.2049.0004	APOIO A SANTA CASA DE MISERICODIA - MUNICIPIO - EP			
103020031.2049.0005	CASA DA CRIANCA CARDIOPATA DO INSTITUTO DO CORACAO DA C			
103020031.2049.0006	HOSPITAL BATISTA MEMORIAL - EP			
103020031.2049.0007	APOIO A SANTA CASA DE MISERICORDIA - MUNICIPIO - EP			
103020031.2049.0008	APOIO A ASSOCIACAO BENEFICENTE CULTURAL E RECREATIVA DE			
103020031.2050.0000	CONTRATACAO DE ENTIDADES PRIVADAS DE SAUDE - MUNICIPIO	123.046.933,52		123.046.933,52
103020031.2050.0001	CONTRATACAO DE ENTIDADES PRIVADAS DE SAUDE - MUNICIPIO	123.046.933,52		123.046.933,52
103020031.2051.0000	CONTRATACAO DE PESSOA FISICA PROFISSIONAL DA SAUDE - MUN	9.480.610,87		9.480.610,87
103020031.2051.0001	CONTRATACAO DE PESSOA FISICA PROFISSIONAL DA SAUDE - MU	9.480.610,87		9.480.610,87
103020031.2058.0000	ASSISTENCIA HOSPITALAR DE URGENCIA - MUNICIPIO	36.489.662,81		36.489.662,81
103020031.2058.0001	ASSISTENCIA HOSPITALAR DE URGENCIA - MUNICIPIO	36.489.662,81		36.489.662,81
103020031.2210.0000	MANUTENCAO DO SERVICO RESIDENCIAL TERAPEUTICO - SER I			
103020031.2210.0001	MANUTENCAO DO SERVICO RESIDENCIAL TERAPEUTICO - SER I			
103020031.2210.0003	MANUTENCAO DO SERVICO RESIDENCIAL TERAPEUTICO - SER III			
103020031.2210.0005	MANUTENCAO DO SEVICO RESIDENCIAL TERAPEUTICO - SER V			
103020031.2215.0000	MANUTENCAO DE POLICLINICA - SER I			
103020031.2215.0001	MANUTENCAO DE POLICLINICA - SER I			
103020031.2215.0002	MANUTENCAO DE POLICLINICA - SER II			
103020031.2215.0003	MANUTENCAO DE POLICLINICA - SER III			
103020031.2215.0004	MANUTENCAO DE POLICLINICA - SER IV			
103020031.2215.0005	MANUTENCAO DE POLICLINICA - SER V			
103020031.2215.0006	MANUTENCAO DE POLICLINICA - SER VI			
103020031.2217.0000	MANUTENCAO DO CENTRO DE ESPECIALIDADE ODONTOLOGICA - CEO			
103020031.2217.0001	MANUTENCAO DO CENTRO DE ESPECIALIDADE ODONTOLOGICA - CE			
103020031.2217.0003	MANUTENCAO DO CENTRO DE ESPECIALIDADE ODONTOLOGICA - CE			
103020031.2217.0004	MANUTENCAO DO CENTRO DE ESPECIALIDADE ODONTOLOGICA - CE			
103020031.2217.0006	MANUTENCAO DO CENTRO DE ESPECIALIDADE ODONTOLOGICA - CE			
103020031.2276.0000	CONVENIAMENTO COM ENTES PUBLICOS - MUNICIPIO	9.438.602,77		9.438.602,77
103020031.2276.0001	CONVENIAMENTO COM ENTES PUBLICOS - MUNICIPIO	9.438.602,77		9.438.602,77
103020031.2293.0000	MANUTENCAO DO HOSPITAL DA MULHER - MUNICIPIO	1.623,10		1.623,10
103020031.2293.0001	MANUTENCAO DO HOSPITAL DA MULHER - MUNICIPIO	1.623,10		1.623,10
103020031.2332.0000	FORTALECIMENTO DAS ACOES DE ATENCAO ESPECILIZADA - MUNIC	19.919.813,87		19.919.813,87
103020031.2332.0001	FORTALECIMENTO DAS ACOES DE ATENCAO ESPECILIZADA - MUNI	19.919.813,87		19.919.813,87
103020035.0000.0000	SAMU - FORTALEZA	17.388.524,27		17.388.524,27

**CONSOLIDAÇÃO
PROGRAMA DE TRABALHO DE GOVERNO**

Exercício de 2010

ANEXO 8

DEMONSTRATIVO DAS DESPESAS POR FUNCAO, SUBFUNCAO, PROGRAMA, PROJETOS E ATIVIDADES

CODIGO	E S P E C I F I C A C A O	ORDINARIO	VINCULADO	T O T A L
103020035.1236.0000	REAPARELHAMENTO DA FROTA DO SAMU FORTALEZA - MUNICIPIO			
103020035.1236.0001	REAPARELHAMENTO DA FROTA DO SAMU FORTALEZA - MUNICIPIO			
103020035.2014.0000	REMUNERACAO DE PESSOAL ATIVO DO MUNICIPIO E ENCARGOS SOC	10.031.127,16		10.031.127,16
103020035.2014.0001	REMUNERACAO DE PESSOAL ATIVO DO MUNICIPIO E ENCARGOS SO	10.031.127,16		10.031.127,16
103020035.2156.0000	MANUTENCAO DO SERVICO DE ATENDIMENTO MOVEL DE URGENCIA -	7.357.397,11		7.357.397,11
103020035.2156.0001	MANUTENCAO DO SERVICO DE ATENDIMENTO MOVEL DE URGENCIA	7.357.397,11		7.357.397,11
103020039.0000.0000	PREVENCAO, CONTROLE E ASSISTENCIA AOS PO	134.539,83		134.539,83
103020039.2208.0000	ASSISTENCIA A PORTADORES DE DST/HIV/AIDS - SER I - OP	134.539,83		134.539,83
103020039.2208.0001	ASSISTENCIA A PORTADORES DE DST/HIV/AIDS - SER I - OP			
103020039.2208.0002	REFORMA, AMPLIACAO E EQUIPAMENTO DAS UNIDADES DE SAUDE			
103020039.2208.0005	ASSISTENCIA A PORTADORES DE DST/HIV/AIDS - SER V - OP			
103020039.2208.0006	ASSISTENCIA A PORTADORES DE DST/HIV/AIDS - SER VI - OP			
103020039.2208.0007	ASSISTENCIA A PORTADORES DE DST/HIV/AIDS - MUNICIPIO -	134.539,83		134.539,83
103020039.2208.0008	ASSISTENCIA A PORTADORES DE DST/HIV/AIDS - SERCEFOR - O			
103030000.0000.0000	SUPORTE PROFILATICO ETERAPEUTICO	17.894.171,32		17.894.171,32
103030032.0000.0000	ASSISTENCIA FARMACEUTICA INTEGRAL	17.894.171,32		17.894.171,32
103030032.1391.0000	REFORMA E AMPLIACAO DA CENTRAL DE ABASTECIMENTO FARMACEU			
103030032.1391.0001	REFORMA E AMPLIACAO DA CENTRAL DE ABASTECIMENTO FARMACE			
103030032.1394.0000	IMPLANTACAO E AMPLIACAO DE AREAS DE CULTIVO DE PLANTAS M			
103030032.1394.0001	IMPLANTACAO E AMPLIACAO DE AREAS DE CULTIVO DE PLANTAS			
103030032.2044.0000	AQUISICAO E DISTRIBUICAO DE MEDICAMENTOS DA ATENCAO BASI	9.810.081,19		9.810.081,19
103030032.2044.0001	AQUISICAO E DISTRIBUICAO DE MEDICAMENTOS DA ATENCAO BAS	9.810.081,19		9.810.081,19
103030032.2214.0000	MANUTENCAO DA CENTRAL DE ABASTECIMENTO FARMACEUTICO E RE	8.084.090,13		8.084.090,13
103030032.2214.0001	MANUTENCAO DA CENTRAL DE ABASTECIMENTO FARMACEUTICO E R	8.084.090,13		8.084.090,13
103040000.0000.0000	VIGILANCIA SANITARIA	22.090.966,54		22.090.966,54
103040034.0000.0000	VIGILANCIA A SAUDE	21.071.898,21		21.071.898,21
103040034.2014.0000	REMUNERACAO DE PESSOAL ATIVO DO MUNICIPIO E ENCARGOS SOC	21.071.898,21		21.071.898,21
103040034.2014.0001	REMUNERACAO DE PESSOAL ATIVO DO MUNICIPIO E ENCARGOS SO	21.071.898,21		21.071.898,21
103040039.0000.0000	PREVENCAO, CONTROLE E ASSISTENCIA AOS PO	1.019.068,33		1.019.068,33
103040039.2057.0000	PREVENCAO DE DST/HIV/ AIDS - MUNICIPIO - OP	1.019.068,33		1.019.068,33
103040039.2057.0001	PREVENCAO DE DST/HIV/ AIDS - MUNICIPIO - OP	1.019.068,33		1.019.068,33
103050000.0000.0000	VIGILANCIA EPIDEMIOLOGICA	7.050.967,97		7.050.967,97
103050034.0000.0000	VIGILANCIA A SAUDE	7.050.967,97		7.050.967,97
103050034.1422.0000	FORTALECIMENTO E MODERNIZACAO DA GESTAO DO SISTEMA MUNIC			
103050034.1422.0001	FORTALECIMENTO E MODERNIZACAO DA GESTAO DO SISTEMA MUNI			
103050034.1437.0000	REFORMA E AMPLIACAO DO CENTRO DE ZOONOSES - MUNICIPIO			
103050034.1437.0001	REFORMA E AMPLIACAO DO CENTRO DE ZOONOSES - MUNICIPIO			
103050034.2045.0000	MANUTENCAO DA VIGILANCIA SANITARIA - MUNICIPIO	2.950.955,27		2.950.955,27
103050034.2045.0001	MANUTENCAO DA VIGILANCIA SANITARIA - MUNICIPIO	2.950.955,27		2.950.955,27
103050034.2046.0000	MANUTENCAO DA VIGILANCIA EPIDEMIOLOGICA - MUNICIPIO	728.631,80		728.631,80
103050034.2046.0001	MANUTENCAO DA VIGILANCIA EPIDEMIOLOGICA - MUNICIPIO	49.316,80		49.316,80
103050034.2046.0002	MANUTENCAO DO CENTRO DE ZOONOSES - MUNICIPIO	679.315,00		679.315,00
103050034.2047.0000	MANUTENCAO DA VIGILANCIA AMBIENTAL EM SAUDE - MUNICIPIO			
103050034.2047.0001	MANUTENCAO DA VIGILANCIA AMBIENTAL EM SAUDE - MUNICIPIO			
103050034.2294.0000	PREVENCAO E CONTROLE DAS DOENCAS TRANSMISSIVEIS POR VETO	3.371.380,90		3.371.380,90

**CONSOLIDAÇÃO
PROGRAMA DE TRABALHO DE GOVERNO**

Exercício de 2010

A N E X O 8

DEMONSTRATIVO DAS DESPESAS POR FUNCAO, SUBFUNCAO, PROGRAMA, PROJETOS E ATIVIDADES

CODIGO	E S P E C I F I C A C A O	ORDINARIO	VINCULADO	T O T A L
103050034.2294.0001	PREVENCAO E CONTROLE DAS DOENCAS TRANSMISSIVEIS POR VET	3.371.380,90		3.371.380,90
	T O T A L	1.038.800.575,60	57.256.246,90	1.096.056.822,50

**CONSOLIDAÇÃO
PROGRAMA DE TRABALHO DE GOVERNO**

Exercício de 2010

A N E X O 8

DEMONSTRATIVO DAS DESPESAS POR FUNCAO, SUBFUNCAO, PROGRAMA, PROJETOS E ATIVIDADES

CODIGO	E S P E C I F I C A C A O	ORDINARIO	VINCULADO	T O T A L
280000000.0000.0000	ENCARGOS ESPECIAIS	6.777.437,71	358.038,17	7.135.475,88
288460000.0000.0000	OUTROS ENCARGOS ESPECIAIS	6.777.437,71	358.038,17	7.135.475,88
288460901.0000.0000	OPERACOES ESPECIAIS: CUMPRIMENTO DE SENT	1.282.713,56	358.038,17	1.640.751,73
288460901.0001.0000	CUMPRIMENTO DE SENTENCA JUDICIAL - MUNICIPIO	1.282.713,56	358.038,17	1.640.751,73
288460901.0001.0002	CUMPRIMENTO DE SENTENCA JUDICIAL - MUNICIPIO	162.191,94		162.191,94
288460901.0001.0004	CUMPRIMENTO DE SETENCA JUDICIAL - MUNICIPIO		358.038,17	358.038,17
288460901.0001.0007	CUMPRIMENTO DE SETENCA JUDICIAL - MUNICIPIO			
288460901.0001.0009	CUMPRIMENTO DE SENTENCA JUDICIAL - MUNICIPIO	1.120.521,62		1.120.521,62
288460903.0000.0000	OPERACOES ESPECIAIS: CONTRIBUICAO PARA A	5.494.724,15		5.494.724,15
288460903.0003.0000	CONTRIBUICAO PARA FORMACAO DO PASEP - MUNICIPIO	5.494.724,15		5.494.724,15
288460903.0003.0003	CONTRIBUICAO PARA FORMACAO DO PASEP - MUNICIPIO	15.556,47		15.556,47
288460903.0003.0010	CONTRIBUICAO PARA FORMACAO DO PASEP - MUNICIPIO	5.479.167,68		5.479.167,68
	T O T A L	6.777.437,71	358.038,17	7.135.475,88

CONSOLIDAÇÃO**Exercício de 2010****ANEXO 9**-----
DEMONSTRATIVO DAS DESPESAS POR ORGAO E FUNCAO

O R G A O	DESENV. REGIONAL	ASSISTENCIA SOCIAL	PREVIDENCIA SOCIAL	SAUDE
GABINETE DA PREFEITA		444.179,06		
SEC DE ADMINISTRACAO DO MUNICIPIO			220.851.384,68	57.256.246,90
SEC MUNICIPAL DE SAUDE				1.038.800.575,60
SEC MUNICIPAL DE ASSISTENCIA SOCIAL		30.969.796,60		
SECRETARIA MUNICIPAL DE DIREITOS HUMANOS		8.920.609,41		
SEC EXECUTIVA REGIONAL DO CENTRO				
SEC EXECUTIVA REGIONAL I		3.662.173,93		
SEC EXECUTIVA REGIONAL II		2.701.326,74		
SEC EXECUTIVA REGIONAL III		3.490.878,43		
SEC EXECUTIVA REGIONAL IV		2.869.898,10		
SEC EXECUTIVA REGIONAL V		2.994.367,12		
SEC EXECUTIVA REGIONAL VI		1.928.754,01		
T O T A L		57.981.983,40	220.851.384,68	1.096.056.822,50

CONSOLIDAÇÃO**Exercício de 2010****ANEXO 9**-----
DEMONSTRATIVO DAS DESPESAS POR ORGAO E FUNCAO

O R G A O	COMERCIO E SERVICO	DESPORTO E LAZER	ENCARGOS ESPECIAIS	T O T A L
GABINETE DA PREFEITA				444.179,06
SEC DE ADMINISTRACAO DO MUNICIPIO			358.038,17	278.465.669,75
SEC MUNICIPAL DE SAUDE			6.777.437,71	1.045.578.013,31
SEC MUNICIPAL DE ASSISTENCIA SOCIAL				30.969.796,60
SECRETARIA MUNICIPAL DE DIREITOS HUMANOS				8.920.609,41
SEC EXECUTIVA REGIONAL DO CENTRO				
SEC EXECUTIVA REGIONAL I				3.662.173,93
SEC EXECUTIVA REGIONAL II				2.701.326,74
SEC EXECUTIVA REGIONAL III				3.490.878,43
SEC EXECUTIVA REGIONAL IV				2.869.898,10
SEC EXECUTIVA REGIONAL V				2.994.367,12
SEC EXECUTIVA REGIONAL VI				1.928.754,01
T O T A L			7.135.475,88	1.382.025.666,46

11000 - GABINETE DA PREFEITA**Exercício de 2010****A N E X O 11**

11101 -GABINETE DA PREFEITA		N A T U R E Z A D A D E S P E S A				
CODIGO	E S P E C I F I C A C A O	CREDITOS ORCAMENTARIOS E SUPLEMENTARES	CREDITOS ESPECIAIS E EXTRAORDINARIOS	T O T A L	REALIZADA EMPENHADA N O A N O	DIFERENCA SALDO A EMPENHAR
3.0.0.0.0.0	DESPESAS CORRENTES	1.019.740,00		1.019.740,00	444.179,06	575.560,94
3.3.0.0.0.0	OUTRAS DESPESAS CORRENTES	1.019.740,00		1.019.740,00	444.179,06	575.560,94
4.0.0.0.0.0	DESPESAS DE CAPITAL	108.000,00		108.000,00		108.000,00
4.4.0.0.0.0	INVESTIMENTOS	108.000,00		108.000,00		108.000,00
T O T A L		1.127.740,00		1.127.740,00	444.179,06	683.560,94

22000 - SECRETARIA DE ADMINISTRAÇÃO DO MUNICÍPIO**Exercício de 2010****A N E X O 11**

22202 -INSTITUTO DE PREVIDENCIA DO MUNICIPIO - PREVIFOR		N A T U R E Z A D A D E S P E S A				
CODIGO	E S P E C I F I C A C A O	CREDITOS ORCAMENTARIOS E SUPLEMENTARES	CREDITOS ESPECIAIS E EXTRAORDINARIOS	T O T A L	REALIZADA EMPENHADA N O A N O	DIFERENCA SALDO A EMPENHAR
3.0.0.0.0.0	DESPESAS CORRENTES	255.190.000,00		255.190.000,00	220.977.533,32	34.212.466,68
3.1.0.0.0.0	PESSOAL E ENCARGOS SOCIAIS	249.538.947,00		249.538.947,00	216.970.836,22	32.568.110,78
3.3.0.0.0.0	OUTRAS DESPESAS CORRENTES	5.651.053,00		5.651.053,00	4.006.697,10	1.644.355,90
4.0.0.0.0.0	DESPESAS DE CAPITAL	1.552.000,00		1.552.000,00	231.889,53	1.320.110,47
4.4.0.0.0.0	INVESTIMENTOS	1.552.000,00		1.552.000,00	231.889,53	1.320.110,47
T O T A L		256.742.000,00		256.742.000,00	221.209.422,85	35.532.577,15

22000 - SECRETARIA DE ADMINISTRAÇÃO DO MUNICÍPIO**Exercício de 2010****A N E X O 11**

22203 -INSTITUTO DE PREVIDENCIA DO MUNICIPIO - SAUDE		N A T U R E Z A D A D E S P E S A				
CODIGO	E S P E C I F I C A C A O	CREDITOS ORCAMENTARIOS E SUPLEMENTARES	CREDITOS ESPECIAIS E EXTRAORDINARIOS	T O T A L	REALIZADA EMPENHADA N O A N O	DIFERENCA SALDO A EMPENHAR
3.0.0.0.0.0	DESPESAS CORRENTES	58.577.135,00		58.577.135,00	57.127.172,81	1.449.962,19
3.1.0.0.0.0	PESSOAL E ENCARGOS SOCIAIS	8.372.996,00		8.372.996,00	7.585.668,25	787.327,75
3.3.0.0.0.0	OUTRAS DESPESAS CORRENTES	50.204.139,00		50.204.139,00	49.541.504,56	662.634,44
4.0.0.0.0.0	DESPESAS DE CAPITAL	311.100,00		311.100,00	129.074,09	182.025,91
4.4.0.0.0.0	INVESTIMENTOS	311.100,00		311.100,00	129.074,09	182.025,91
T O T A L		58.888.235,00		58.888.235,00	57.256.246,90	1.631.988,10

25000 - SECRETARIA MUNICIPAL DE SAÚDE**Exercício de 2010****A N E X O 11**

25201 -INSTITUTO DR. JOSE FROTA		N A T U R E Z A D A D E S P E S A				
CODIGO	E S P E C I F I C A C A O	CREDITOS ORCAMENTARIOS E SUPLEMENTARES	CREDITOS ESPECIAIS E EXTRAORDINARIOS	T O T A L	REALIZADA EMPENHADA N O A N O	DIFERENCA SALDO A EMPENHAR
3.0.0.0.0.0	DESPESAS CORRENTES	204.203.158,00		204.203.158,00	200.956.683,07	3.246.474,93
3.1.0.0.0.0	PESSOAL E ENCARGOS SOCIAIS	162.511.027,00		162.511.027,00	162.249.471,00	261.556,00
3.3.0.0.0.0	OUTRAS DESPESAS CORRENTES	41.692.131,00		41.692.131,00	38.707.212,07	2.984.918,93
4.0.0.0.0.0	DESPESAS DE CAPITAL	8.044.200,00		8.044.200,00	4.975.939,06	3.068.260,94
4.4.0.0.0.0	INVESTIMENTOS	8.044.200,00		8.044.200,00	4.975.939,06	3.068.260,94
T O T A L		212.247.358,00		212.247.358,00	205.932.622,13	6.314.735,87

25000 - SECRETARIA MUNICIPAL DE SAÚDE**Exercício de 2010****A N E X O 11**

25901 -FUNDO MUNICIPAL DE SAUDE - ADMINISTRACAO GERAL		N A T U R E Z A D A D E S P E S A				
CODIGO	E S P E C I F I C A C A O	CREDITOS ORCAMENTARIOS E SUPLEMENTARES	CREDITOS ESPECIAIS E EXTRAORDINARIOS	T O T A L	REALIZADA EMPENHADA N O A N O	DIFERENCA SALDO A EMPENHAR
3.0.0.0.0.0	DESPESAS CORRENTES	474.871.365,00		474.871.365,00	463.755.709,56	11.115.655,44
3.1.0.0.0.0	PESSOAL E ENCARGOS SOCIAIS	83.370.857,00		83.370.857,00	82.468.932,84	901.924,16
3.3.0.0.0.0	OUTRAS DESPESAS CORRENTES	391.500.508,00		391.500.508,00	381.286.776,72	10.213.731,28
4.0.0.0.0.0	DESPESAS DE CAPITAL	33.242.995,00		33.242.995,00	20.043.939,21	13.199.055,79
4.4.0.0.0.0	INVESTIMENTOS	33.242.995,00		33.242.995,00	20.043.939,21	13.199.055,79
T O T A L		508.114.360,00		508.114.360,00	483.799.648,77	24.314.711,23

25000 - SECRETARIA MUNICIPAL DE SAÚDE**Exercício de 2010****A N E X O 11**

25902 -FUNDO MUNICIPAL DE SAUDE - DISTRITO DE SAUDE SER I		N A T U R E Z A D A D E S P E S A				
CODIGO	E S P E C I F I C A C A O	CREDITOS ORCAMENTARIOS E SUPLEMENTARES	CREDITOS ESPECIAIS E EXTRAORDINARIOS	T O T A L	REALIZADA EMPENHADA N O A N O	DIFERENCA SALDO A EMPENHAR
3.0.0.0.0.0	DESPESAS CORRENTES	33.866.633,00		33.866.633,00	33.736.692,91	129.940,09
3.1.0.0.0.0	PESSOAL E ENCARGOS SOCIAIS	31.980.187,00		31.980.187,00	31.933.886,15	46.300,85
3.3.0.0.0.0	OUTRAS DESPESAS CORRENTES	1.886.446,00		1.886.446,00	1.802.806,76	83.639,24
4.0.0.0.0.0	DESPESAS DE CAPITAL	2.427.300,00		2.427.300,00	645.925,99	1.781.374,01
4.4.0.0.0.0	INVESTIMENTOS	2.427.300,00		2.427.300,00	645.925,99	1.781.374,01
T O T A L		36.293.933,00		36.293.933,00	34.382.618,90	1.911.314,10

25000 - SECRETARIA MUNICIPAL DE SAÚDE

Exercício de 2010

ANEXO 11

25903 - FUNDO MUNICIPAL DE SAUDE - DISTRITO DE SAUDE SER II		NATUREZA DA DESPESA				
CODIGO	ESPECIFICACAO	CREDITOS ORCAMENTARIOS E SUPLEMENTARES	CREDITOS ESPECIAIS E EXTRAORDINARIOS	TOTAL	REALIZADA EMPENHADA NO ANO	DIFERENCA SALDO A EMPENHAR
3.0.0.0.0.0	DESPESAS CORRENTES	21.913.926,00		21.913.926,00	21.430.358,04	483.567,96
3.1.0.0.0.0	PESSOAL E ENCARGOS SOCIAIS	19.223.410,00		19.223.410,00	19.127.034,17	96.375,83
3.3.0.0.0.0	OUTRAS DESPESAS CORRENTES	2.690.516,00		2.690.516,00	2.303.323,87	387.192,13
4.0.0.0.0.0	DESPESAS DE CAPITAL	1.981.130,00		1.981.130,00	8.694,00	1.972.436,00
4.4.0.0.0.0	INVESTIMENTOS	1.981.130,00		1.981.130,00	8.694,00	1.972.436,00
TOTAL		23.895.056,00		23.895.056,00	21.439.052,04	2.456.003,96

25000 - SECRETARIA MUNICIPAL DE SAÚDE

Exercício de 2010

ANEXO 11

25904 - FUNDO MUNICIPAL DE SAUDE - DISTRITO DE SAUDE SER III		NATUREZA DA DESPESA				
CODIGO	ESPECIFICACAO	CREDITOS ORCAMENTARIOS E SUPLEMENTARES	CREDITOS ESPECIAIS E EXTRAORDINARIOS	TOTAL	REALIZADA EMPENHADA NO ANO	DIFERENCA SALDO A EMPENHAR
3.0.0.0.0.0	DESPESAS CORRENTES	48.055.466,00		48.055.466,00	47.266.628,23	788.837,77
3.1.0.0.0.0	PESSOAL E ENCARGOS SOCIAIS	43.998.800,00		43.998.800,00	43.794.026,57	204.773,43
3.3.0.0.0.0	OUTRAS DESPESAS CORRENTES	4.056.666,00		4.056.666,00	3.472.601,66	584.064,34
4.0.0.0.0.0	DESPESAS DE CAPITAL	1.794.318,00		1.794.318,00	387.394,64	1.406.923,36
4.4.0.0.0.0	INVESTIMENTOS	1.794.318,00		1.794.318,00	387.394,64	1.406.923,36
TOTAL		49.849.784,00		49.849.784,00	47.654.022,87	2.195.761,13

25000 - SECRETARIA MUNICIPAL DE SAÚDE

Exercício de 2010

ANEXO 11

25905 - FUNDO MUNICIPAL DE SAUDE - DISTRITO DE SAUDE SER IV		NATUREZA DA DESPESA				
CODIGO	ESPECIFICACAO	CREDITOS ORCAMENTARIOS E SUPLEMENTARES	CREDITOS ESPECIAIS E EXTRAORDINARIOS	TOTAL	REALIZADA EMPENHADA NO ANO	DIFERENCA SALDO A EMPENHAR
3.0.0.0.0.0	DESPESAS CORRENTES	49.914.570,00		49.914.570,00	49.433.090,07	481.479,93
3.1.0.0.0.0	PESSOAL E ENCARGOS SOCIAIS	46.841.347,00		46.841.347,00	46.712.658,34	128.688,66
3.3.0.0.0.0	OUTRAS DESPESAS CORRENTES	3.073.223,00		3.073.223,00	2.720.431,73	352.791,27
4.0.0.0.0.0	DESPESAS DE CAPITAL	5.033.001,00		5.033.001,00	637.017,86	4.395.983,14
4.4.0.0.0.0	INVESTIMENTOS	5.033.001,00		5.033.001,00	637.017,86	4.395.983,14
TOTAL		54.947.571,00		54.947.571,00	50.070.107,93	4.877.463,07

25000 - SECRETARIA MUNICIPAL DE SAÚDE

Exercício de 2010

A N E X O 11

25906 -FUNDO MUNICIPAL DE SAUDE - DISTRITO DE SAUDE SER V		N A T U R E Z A D A D E S P E S A				
CODIGO	E S P E C I F I C A C A O	CREDITOS ORCAMENTARIOS E SUPLEMENTARES	CREDITOS ESPECIAIS E EXTRAORDINARIOS	T O T A L	REALIZADA EMPENHADA N O A N O	DIFERENCA SALDO A EMPENHAR
3.0.0.0.0.0	DESPESAS CORRENTES	65.926.731,00		65.926.731,00	65.233.248,97	693.482,03
3.1.0.0.0.0	PESSOAL E ENCARGOS SOCIAIS	58.437.907,00		58.437.907,00	58.179.564,99	258.342,01
3.3.0.0.0.0	OUTRAS DESPESAS CORRENTES	7.488.824,00		7.488.824,00	7.053.683,98	435.140,02
4.0.0.0.0.0	DESPESAS DE CAPITAL	5.652.693,00		5.652.693,00	1.300.056,49	4.352.636,51
4.4.0.0.0.0	INVESTIMENTOS	5.652.693,00		5.652.693,00	1.300.056,49	4.352.636,51
T O T A L		71.579.424,00		71.579.424,00	66.533.305,46	5.046.118,54

25000 - SECRETARIA MUNICIPAL DE SAÚDE

Exercício de 2010

A N E X O 11

25907 -FUNDO MUNICIPAL DE SAUDE - DISTRITO DE SAUDE SER VI		N A T U R E Z A D A D E S P E S A				
CODIGO	E S P E C I F I C A C A O	CREDITOS ORCAMENTARIOS E SUPLEMENTARES	CREDITOS ESPECIAIS E EXTRAORDINARIOS	T O T A L	REALIZADA EMPENHADA N O A N O	DIFERENCA SALDO A EMPENHAR
3.0.0.0.0.0	DESPESAS CORRENTES	71.014.387,00		71.014.387,00	70.494.309,77	520.077,23
3.1.0.0.0.0	PESSOAL E ENCARGOS SOCIAIS	66.573.030,00		66.573.030,00	66.397.670,80	175.359,20
3.3.0.0.0.0	OUTRAS DESPESAS CORRENTES	4.441.357,00		4.441.357,00	4.096.638,97	344.718,03
4.0.0.0.0.0	DESPESAS DE CAPITAL	3.890.064,00		3.890.064,00	815.497,25	3.074.566,75
4.4.0.0.0.0	INVESTIMENTOS	3.890.064,00		3.890.064,00	815.497,25	3.074.566,75
T O T A L		74.904.451,00		74.904.451,00	71.309.807,02	3.594.643,98

25000 - SECRETARIA MUNICIPAL DE SAÚDE

Exercício de 2010

A N E X O 11

25908 -FMS - HOSPITAL DISTRITAL GONZAGA MOTA BARRA DO CEARA		N A T U R E Z A D A D E S P E S A				
CODIGO	E S P E C I F I C A C A O	CREDITOS ORCAMENTARIOS E SUPLEMENTARES	CREDITOS ESPECIAIS E EXTRAORDINARIOS	T O T A L	REALIZADA EMPENHADA N O A N O	DIFERENCA SALDO A EMPENHAR
3.0.0.0.0.0	DESPESAS CORRENTES	4.982.032,00		4.982.032,00	4.786.503,66	195.528,34
3.1.0.0.0.0	PESSOAL E ENCARGOS SOCIAIS	1.632.733,00		1.632.733,00	1.571.417,06	61.315,94
3.3.0.0.0.0	OUTRAS DESPESAS CORRENTES	3.349.299,00		3.349.299,00	3.215.086,60	134.212,40
4.0.0.0.0.0	DESPESAS DE CAPITAL	65.000,00		65.000,00	9.673,30	55.326,70
4.4.0.0.0.0	INVESTIMENTOS	65.000,00		65.000,00	9.673,30	55.326,70
T O T A L		5.047.032,00		5.047.032,00	4.796.176,96	250.855,04

25000 - SECRETARIA MUNICIPAL DE SAÚDE**Exercício de 2010****A N E X O 11**

25909 -FMS - CENTRO DE ESPECIALIDADES MEDICAS JOSE ALENCAR

N A T U R E Z A D A D E S P E S A

CODIGO	E S P E C I F I C A C A O	CREDITOS		T O T A L	REALIZADA		DIFERENCA
		ORCAMENTARIOS E SUPLEMENTARES	ESPECIAIS E EXTRAORDINARIOS		EMPENHADA N O A N O	SALDO A EMPENHAR	
3.0.0.0.0.0	DESPESAS CORRENTES	7.452.470,00		7.452.470,00	7.070.273,94		382.196,06
3.1.0.0.0.0	PESSOAL E ENCARGOS SOCIAIS	2.146.500,00		2.146.500,00	2.110.642,78		35.857,22
3.3.0.0.0.0	OUTRAS DESPESAS CORRENTES	5.305.970,00		5.305.970,00	4.959.631,16		346.338,84
4.0.0.0.0.0	DESPESAS DE CAPITAL	303.000,00		303.000,00	199.481,95		103.518,05
4.4.0.0.0.0	INVESTIMENTOS	303.000,00		303.000,00	199.481,95		103.518,05
T O T A L		7.755.470,00		7.755.470,00	7.269.755,89		485.714,11

25000 - SECRETARIA MUNICIPAL DE SAÚDE**Exercício de 2010****A N E X O 11**

25910 -FMS - HOSPITAL DISTRITAL EVANDRO AYRES DE MOURA

N A T U R E Z A D A D E S P E S A

CODIGO	E S P E C I F I C A C A O	CREDITOS		T O T A L	REALIZADA		DIFERENCA
		ORCAMENTARIOS E SUPLEMENTARES	ESPECIAIS E EXTRAORDINARIOS		EMPENHADA N O A N O	SALDO A EMPENHAR	
3.0.0.0.0.0	DESPESAS CORRENTES	9.025.000,00		9.025.000,00	8.897.977,68		127.022,32
3.1.0.0.0.0	PESSOAL E ENCARGOS SOCIAIS	2.178.000,00		2.178.000,00	2.126.900,27		51.099,73
3.3.0.0.0.0	OUTRAS DESPESAS CORRENTES	6.847.000,00		6.847.000,00	6.771.077,41		75.922,59
4.0.0.0.0.0	DESPESAS DE CAPITAL	105.000,00		105.000,00	46.716,67		58.283,33
4.4.0.0.0.0	INVESTIMENTOS	105.000,00		105.000,00	46.716,67		58.283,33
T O T A L		9.130.000,00		9.130.000,00	8.944.694,35		185.305,65

25000 - SECRETARIA MUNICIPAL DE SAÚDE**Exercício de 2010****A N E X O 11**

25911 -FMS - HOSPITAL DISTRITAL MARIA JOSE BARROSO DE OLIVEIRA

N A T U R E Z A D A D E S P E S A

CODIGO	E S P E C I F I C A C A O	CREDITOS		T O T A L	REALIZADA		DIFERENCA
		ORCAMENTARIOS E SUPLEMENTARES	ESPECIAIS E EXTRAORDINARIOS		EMPENHADA N O A N O	SALDO A EMPENHAR	
3.0.0.0.0.0	DESPESAS CORRENTES	8.208.878,00		8.208.878,00	8.089.060,48		119.817,52
3.1.0.0.0.0	PESSOAL E ENCARGOS SOCIAIS	1.587.694,00		1.587.694,00	1.585.750,73		1.943,27
3.3.0.0.0.0	OUTRAS DESPESAS CORRENTES	6.621.184,00		6.621.184,00	6.503.309,75		117.874,25
4.0.0.0.0.0	DESPESAS DE CAPITAL	97.330,00		97.330,00	46.576,00		50.754,00
4.4.0.0.0.0	INVESTIMENTOS	97.330,00		97.330,00	46.576,00		50.754,00
T O T A L		8.306.208,00		8.306.208,00	8.135.636,48		170.571,52

25000 - SECRETARIA MUNICIPAL DE SAÚDE**Exercício de 2010****A N E X O 11**

25912 -FMS - CENTRO DE ASSISTENCIA A CRIANCA LUCIA DE FATIMA GUIMARA		N A T U R E Z A D A D E S P E S A				
CODIGO	E S P E C I F I C A C A O	CREDITOS ORCAMENTARIOS E SUPLEMENTARES	CREDITOS ESPECIAIS E EXTRAORDINARIOS	T O T A L	REALIZADA EMPENHADA N O A N O	DIFERENCA SALDO A EMPENHAR
3.0.0.0.0.0	DESPESAS CORRENTES	3.028.000,00		3.028.000,00	2.825.659,76	202.340,24
3.1.0.0.0.0	PESSOAL E ENCARGOS SOCIAIS	779.150,00		779.150,00	776.856,67	2.293,33
3.3.0.0.0.0	OUTRAS DESPESAS CORRENTES	2.248.850,00		2.248.850,00	2.048.803,09	200.046,91
4.0.0.0.0.0	DESPESAS DE CAPITAL	78.000,00		78.000,00	42.135,81	35.864,19
4.4.0.0.0.0	INVESTIMENTOS	78.000,00		78.000,00	42.135,81	35.864,19
T O T A L		3.106.000,00		3.106.000,00	2.867.795,57	238.204,43

25000 - SECRETARIA MUNICIPAL DE SAÚDE**Exercício de 2010****A N E X O 11**

25913 -FMS - HOSPITAL DISTRITAL GONZAGA MOTA JOSE WALTER		N A T U R E Z A D A D E S P E S A				
CODIGO	E S P E C I F I C A C A O	CREDITOS ORCAMENTARIOS E SUPLEMENTARES	CREDITOS ESPECIAIS E EXTRAORDINARIOS	T O T A L	REALIZADA EMPENHADA N O A N O	DIFERENCA SALDO A EMPENHAR
3.0.0.0.0.0	DESPESAS CORRENTES	6.211.000,00		6.211.000,00	5.914.419,60	296.580,40
3.1.0.0.0.0	PESSOAL E ENCARGOS SOCIAIS	1.086.000,00		1.086.000,00	1.062.769,65	23.230,35
3.3.0.0.0.0	OUTRAS DESPESAS CORRENTES	5.125.000,00		5.125.000,00	4.851.649,95	273.350,05
4.0.0.0.0.0	DESPESAS DE CAPITAL	79.000,00		79.000,00	24.178,59	54.821,41
4.4.0.0.0.0	INVESTIMENTOS	79.000,00		79.000,00	24.178,59	54.821,41
T O T A L		6.290.000,00		6.290.000,00	5.938.598,19	351.401,81

25000 - SECRETARIA MUNICIPAL DE SAÚDE**Exercício de 2010****A N E X O 11**

25914 -FMS - HOSPITAL DISTRITAL NOSSA SENHORA DA CONCEICAO		N A T U R E Z A D A D E S P E S A				
CODIGO	E S P E C I F I C A C A O	CREDITOS ORCAMENTARIOS E SUPLEMENTARES	CREDITOS ESPECIAIS E EXTRAORDINARIOS	T O T A L	REALIZADA EMPENHADA N O A N O	DIFERENCA SALDO A EMPENHAR
3.0.0.0.0.0	DESPESAS CORRENTES	8.705.000,00		8.705.000,00	8.388.267,66	316.732,34
3.1.0.0.0.0	PESSOAL E ENCARGOS SOCIAIS	1.949.000,00		1.949.000,00	1.839.771,89	109.228,11
3.3.0.0.0.0	OUTRAS DESPESAS CORRENTES	6.756.000,00		6.756.000,00	6.548.495,77	207.504,23
4.0.0.0.0.0	DESPESAS DE CAPITAL	135.000,00		135.000,00	53.892,30	81.107,70
4.4.0.0.0.0	INVESTIMENTOS	135.000,00		135.000,00	53.892,30	81.107,70
T O T A L		8.840.000,00		8.840.000,00	8.442.159,96	397.840,04

25000 - SECRETARIA MUNICIPAL DE SAÚDE

Exercício de 2010

ANEXO 11

25915 -FMS - HOSPITAL DISTRITAL GONZAGA MOTA MESSEJANA

NATUREZA DA DESPESA

CODIGO	E S P E C I F I C A C A O	CREDITOS	CREDITOS	T O T A L	REALIZADA	DIFERENCA
		ORCAMENTARIOS E SUPLEMENTARES	ESPECIAIS E EXTRAORDINARIOS		EMPENHADA N O A N O	SALDO A EMPENHAR
3.0.0.0.0.0	DESPESAS CORRENTES	9.639.657,00		9.639.657,00	9.625.057,68	14.599,32
3.1.0.0.0.0	PESSOAL E ENCARGOS SOCIAIS	2.369.925,00		2.369.925,00	2.369.345,60	579,40
3.3.0.0.0.0	OUTRAS DESPESAS CORRENTES	7.269.732,00		7.269.732,00	7.255.712,08	14.019,92
4.0.0.0.0.0	DESPESAS DE CAPITAL	417.620,00		417.620,00	217.615,93	200.004,07
4.4.0.0.0.0	INVESTIMENTOS	417.620,00		417.620,00	217.615,93	200.004,07
T O T A L		10.057.277,00		10.057.277,00	9.842.673,61	214.603,39

25000 - SECRETARIA MUNICIPAL DE SAÚDE

Exercício de 2010

ANEXO 11

25916 -FMS - HOSPITAL DISTRITAL EDMILSON BARROS DE OLIVEIRA

NATUREZA DA DESPESA

CODIGO	E S P E C I F I C A C A O	CREDITOS	CREDITOS	T O T A L	REALIZADA	DIFERENCA
		ORCAMENTARIOS E SUPLEMENTARES	ESPECIAIS E EXTRAORDINARIOS		EMPENHADA N O A N O	SALDO A EMPENHAR
3.0.0.0.0.0	DESPESAS CORRENTES	8.652.600,00		8.652.600,00	8.175.118,92	477.481,08
3.1.0.0.0.0	PESSOAL E ENCARGOS SOCIAIS	3.336.100,00		3.336.100,00	3.052.159,60	283.940,40
3.3.0.0.0.0	OUTRAS DESPESAS CORRENTES	5.316.500,00		5.316.500,00	5.122.959,32	193.540,68
4.0.0.0.0.0	DESPESAS DE CAPITAL	52.400,00		52.400,00	44.218,26	8.181,74
4.4.0.0.0.0	INVESTIMENTOS	52.400,00		52.400,00	44.218,26	8.181,74
T O T A L		8.705.000,00		8.705.000,00	8.219.337,18	485.662,82

25000 - SECRETARIA MUNICIPAL DE SAÚDE

Exercício de 2010

ANEXO 11

25917 -FMS - DISTRITO DE POLITICAS SOCIOECONOMICAS

NATUREZA DA DESPESA

CODIGO	E S P E C I F I C A C A O	CREDITOS	CREDITOS	T O T A L	REALIZADA	DIFERENCA
		ORCAMENTARIOS E SUPLEMENTARES	ESPECIAIS E EXTRAORDINARIOS		EMPENHADA N O A N O	SALDO A EMPENHAR
3.0.0.0.0.0	DESPESAS CORRENTES	244,00		244,00		244,00
3.1.0.0.0.0	PESSOAL E ENCARGOS SOCIAIS	244,00		244,00		244,00
3.3.0.0.0.0	OUTRAS DESPESAS CORRENTES					
4.0.0.0.0.0	DESPESAS DE CAPITAL					
4.4.0.0.0.0	INVESTIMENTOS					
T O T A L		244,00		244,00		244,00

31000 - SECRETARIA MUNICIPAL DE ASSISTÊNCIA SOCIAL**Exercício de 2010****A N E X O 11**

31101 -SECRETARIA MUNICIPAL DE ASSISTENCIA SOCIAL		N A T U R E Z A D A D E S P E S A				
CODIGO	E S P E C I F I C A C A O	CREDITOS ORCAMENTARIOS E SUPLEMENTARES	CREDITOS ESPECIAIS E EXTRAORDINARIOS	T O T A L	REALIZADA EMPENHADA N O A N O	DIFERENCA SALDO A EMPENHAR
3.0.0.0.0.0	DESPESAS CORRENTES	4.211.535,00		4.211.535,00	4.061.285,98	150.249,02
3.1.0.0.0.0	PESSOAL E ENCARGOS SOCIAIS	3.156.400,00		3.156.400,00	3.009.626,73	146.773,27
3.3.0.0.0.0	OUTRAS DESPESAS CORRENTES	1.055.135,00		1.055.135,00	1.051.659,25	3.475,75
4.0.0.0.0.0	DESPESAS DE CAPITAL	461,00		461,00		461,00
4.4.0.0.0.0	INVESTIMENTOS	461,00		461,00		461,00
T O T A L		4.211.996,00		4.211.996,00	4.061.285,98	150.710,02

31000 - SECRETARIA MUNICIPAL DE ASSISTÊNCIA SOCIAL**Exercício de 2010****A N E X O 11**

31901 -FUNDO MUNICIPAL DE ASSISTENCIA SOCIAL		N A T U R E Z A D A D E S P E S A				
CODIGO	E S P E C I F I C A C A O	CREDITOS ORCAMENTARIOS E SUPLEMENTARES	CREDITOS ESPECIAIS E EXTRAORDINARIOS	T O T A L	REALIZADA EMPENHADA N O A N O	DIFERENCA SALDO A EMPENHAR
3.0.0.0.0.0	DESPESAS CORRENTES	29.802.746,00		29.802.746,00	26.580.624,45	3.222.121,55
3.1.0.0.0.0	PESSOAL E ENCARGOS SOCIAIS					
3.3.0.0.0.0	OUTRAS DESPESAS CORRENTES	29.802.746,00		29.802.746,00	26.580.624,45	3.222.121,55
4.0.0.0.0.0	DESPESAS DE CAPITAL	810.529,00		810.529,00	327.886,17	482.642,83
4.4.0.0.0.0	INVESTIMENTOS	810.529,00		810.529,00	327.886,17	482.642,83
T O T A L		30.613.275,00		30.613.275,00	26.908.510,62	3.704.764,38

33000 - SECRETARIA MUNICIPAL DE DIREITOS HUMANOS**Exercício de 2010****A N E X O 11**

33101 -SECRETARIA MUNICIPAL DE DIREITOS HUMANOS		N A T U R E Z A D A D E S P E S A				
CODIGO	E S P E C I F I C A C A O	CREDITOS ORCAMENTARIOS E SUPLEMENTARES	CREDITOS ESPECIAIS E EXTRAORDINARIOS	T O T A L	REALIZADA EMPENHADA N O A N O	DIFERENCA SALDO A EMPENHAR
3.0.0.0.0.0	DESPESAS CORRENTES	640,00		640,00		640,00
3.3.0.0.0.0	OUTRAS DESPESAS CORRENTES	640,00		640,00		640,00
4.0.0.0.0.0	DESPESAS DE CAPITAL	1.074,00		1.074,00		1.074,00
4.4.0.0.0.0	INVESTIMENTOS	1.074,00		1.074,00		1.074,00
T O T A L		1.714,00		1.714,00		1.714,00

33000 - SECRETARIA MUNICIPAL DE DIREITOS HUMANOS**Exercicio de 2010****A N E X O 11**

33201 -FUNDACAO DA CRIANCA E DA FAMILIA CIDADA		N A T U R E Z A D A D E S P E S A				
CODIGO	E S P E C I F I C A C A O	CREDITOS ORCAMENTARIOS E SUPLEMENTARES	CREDITOS ESPECIAIS E EXTRAORDINARIOS	T O T A L	REALIZADA EMPENHADA N O A N O	DIFERENCA SALDO A EMPENHAR
3.0.0.0.0.0	DESPESAS CORRENTES	10.510.241,00		10.510.241,00	6.735.149,42	3.775.091,58
3.1.0.0.0.0	PESSOAL E ENCARGOS SOCIAIS	86.000,00		86.000,00		86.000,00
3.3.0.0.0.0	OUTRAS DESPESAS CORRENTES	10.424.241,00		10.424.241,00	6.735.149,42	3.689.091,58
4.0.0.0.0.0	DESPESAS DE CAPITAL	374.349,00		374.349,00	45.419,00	328.930,00
4.4.0.0.0.0	INVESTIMENTOS	374.349,00		374.349,00	45.419,00	328.930,00
T O T A L		10.884.590,00		10.884.590,00	6.780.568,42	4.104.021,58

33000 - SECRETARIA MUNICIPAL DE DIREITOS HUMANOS**Exercicio de 2010****A N E X O 11**

33901 -FUNDO MUNICIPAL DE DEFESA DOS DIREITOS DA CRIANCA E DO ADOLES		N A T U R E Z A D A D E S P E S A				
CODIGO	E S P E C I F I C A C A O	CREDITOS ORCAMENTARIOS E SUPLEMENTARES	CREDITOS ESPECIAIS E EXTRAORDINARIOS	T O T A L	REALIZADA EMPENHADA N O A N O	DIFERENCA SALDO A EMPENHAR
3.0.0.0.0.0	DESPESAS CORRENTES	2.273.774,00		2.273.774,00	2.132.832,22	140.941,78
3.3.0.0.0.0	OUTRAS DESPESAS CORRENTES	2.273.774,00		2.273.774,00	2.132.832,22	140.941,78
4.0.0.0.0.0	DESPESAS DE CAPITAL	10.310,00		10.310,00	7.208,77	3.101,23
4.4.0.0.0.0	INVESTIMENTOS	10.310,00		10.310,00	7.208,77	3.101,23
T O T A L		2.284.084,00		2.284.084,00	2.140.040,99	144.043,01

39000 - SECRETARIA EXECUTIVA REGIONAL DO CENTRO**Exercício de 2010****A N E X O 11**

39101 -SECRETARIA EXECUTIVA REGIONAL DO CENTRO		N A T U R E Z A D A D E S P E S A				
CODIGO	E S P E C I F I C A C A O	CREDITOS ORCAMENTARIOS E SUPLEMENTARES	CREDITOS ESPECIAIS E EXTRAORDINARIOS	T O T A L	REALIZADA EMPENHADA N O A N O	DIFERENCA SALDO A EMPENHAR
3.0.0.0.0.0	DESPESAS CORRENTES	2.237,00		2.237,00		2.237,00
3.1.0.0.0.0	PESSOAL E ENCARGOS SOCIAIS					
3.3.0.0.0.0	OUTRAS DESPESAS CORRENTES	2.237,00		2.237,00		2.237,00
4.0.0.0.0.0	DESPESAS DE CAPITAL	1.802,00		1.802,00		1.802,00
4.4.0.0.0.0	INVESTIMENTOS	1.802,00		1.802,00		1.802,00
4.5.0.0.0.0	INVERSOES FINANCEIRAS					
T O T A L		4.039,00		4.039,00		4.039,00

40000 - SECRETARIA EXECUTIVA REGIONAL I**Exercício de 2010****A N E X O 11**

40101 -SECRETARIA EXECUTIVA REGIONAL I		N A T U R E Z A D A D E S P E S A				
CODIGO	E S P E C I F I C A C A O	CREDITOS ORCAMENTARIOS E SUPLEMENTARES	CREDITOS ESPECIAIS E EXTRAORDINARIOS	T O T A L	REALIZADA EMPENHADA N O A N O	DIFERENCA SALDO A EMPENHAR
3.0.0.0.0.0	DESPESAS CORRENTES	3.374.407,00		3.374.407,00	3.365.068,76	9.338,24
3.1.0.0.0.0	PESSOAL E ENCARGOS SOCIAIS	2.393.990,00		2.393.990,00	2.386.205,63	7.784,37
3.3.0.0.0.0	OUTRAS DESPESAS CORRENTES	980.417,00		980.417,00	978.863,13	1.553,87
4.0.0.0.0.0	DESPESAS DE CAPITAL	617.735,00		617.735,00	297.105,17	320.629,83
4.4.0.0.0.0	INVESTIMENTOS	617.735,00		617.735,00	297.105,17	320.629,83
T O T A L		3.992.142,00		3.992.142,00	3.662.173,93	329.968,07

41000 - SECRETARIA EXECUTIVA REGIONAL II**Exercício de 2010****A N E X O 11**

41101 -SECRETARIA EXECUTIVA REGIONAL II		N A T U R E Z A D A D E S P E S A				
CODIGO	E S P E C I F I C A C A O	CREDITOS ORCAMENTARIOS E SUPLEMENTARES	CREDITOS ESPECIAIS E EXTRAORDINARIOS	T O T A L	REALIZADA EMPENHADA N O A N O	DIFERENCA SALDO A EMPENHAR
3.0.0.0.0.0	DESPESAS CORRENTES	2.697.892,00		2.697.892,00	2.696.137,14	1.754,86
3.1.0.0.0.0	PESSOAL E ENCARGOS SOCIAIS	1.922.700,00		1.922.700,00	1.921.848,88	851,12
3.3.0.0.0.0	OUTRAS DESPESAS CORRENTES	775.192,00		775.192,00	774.288,26	903,74
4.0.0.0.0.0	DESPESAS DE CAPITAL	6.205,00		6.205,00	5.189,60	1.015,40
4.4.0.0.0.0	INVESTIMENTOS	6.205,00		6.205,00	5.189,60	1.015,40
4.5.0.0.0.0	INVERSOES FINANCEIRAS					
T O T A L		2.704.097,00		2.704.097,00	2.701.326,74	2.770,26

42000 - SECRETARIA EXECUTIVA REGIONAL III**Exercício de 2010****A N E X O 11**

42101 -SECRETARIA EXECUTIVA REGIONAL III		N A T U R E Z A D A D E S P E S A				
CODIGO	E S P E C I F I C A C A O	CREDITOS ORCAMENTARIOS E SUPLEMENTARES	CREDITOS ESPECIAIS E EXTRAORDINARIOS	T O T A L	REALIZADA EMPENHADA N O A N O	DIFERENCA SALDO A EMPENHAR
3.0.0.0.0.0	DESPESAS CORRENTES	3.495.351,00		3.495.351,00	3.488.369,93	6.981,07
3.1.0.0.0.0	PESSOAL E ENCARGOS SOCIAIS	2.544.390,00		2.544.390,00	2.541.336,74	3.053,26
3.3.0.0.0.0	OUTRAS DESPESAS CORRENTES	950.961,00		950.961,00	947.033,19	3.927,81
4.0.0.0.0.0	DESPESAS DE CAPITAL	122.555,00		122.555,00	2.508,50	120.046,50
4.4.0.0.0.0	INVESTIMENTOS	122.555,00		122.555,00	2.508,50	120.046,50
T O T A L		3.617.906,00		3.617.906,00	3.490.878,43	127.027,57

43000 - SECRETARIA EXECUTIVA REGIONAL IV

Exercício de 2010

A N E X O 11

43101 -SECRETARIA EXECUTIVA REGIONAL IV		N A T U R E Z A D A D E S P E S A				
CODIGO	E S P E C I F I C A C A O	CREDITOS ORCAMENTARIOS E SUPLEMENTARES	CREDITOS ESPECIAIS E EXTRAORDINARIOS	T O T A L	REALIZADA EMPENHADA N O A N O	DIFERENCA SALDO A EMPENHAR
3.0.0.0.0.0	DESPESAS CORRENTES	2.876.333,00		2.876.333,00	2.869.898,10	6.434,90
3.1.0.0.0.0	PESSOAL E ENCARGOS SOCIAIS	1.624.238,00		1.624.238,00	1.622.269,08	1.968,92
3.3.0.0.0.0	OUTRAS DESPESAS CORRENTES	1.252.095,00		1.252.095,00	1.247.629,02	4.465,98
4.0.0.0.0.0	DESPESAS DE CAPITAL	425,00		425,00		425,00
4.4.0.0.0.0	INVESTIMENTOS	425,00		425,00		425,00
T O T A L		2.876.758,00		2.876.758,00	2.869.898,10	6.859,90

44000 -SECRETARIA EXECUTIVA REGIONAL V

Exercício de 2010

A N E X O 11

44101 -SECRETARIA EXECUTIVA REGIONAL V		N A T U R E Z A D A D E S P E S A				
CODIGO	E S P E C I F I C A C A O	CREDITOS ORCAMENTARIOS E SUPLEMENTARES	CREDITOS ESPECIAIS E EXTRAORDINARIOS	T O T A L	REALIZADA EMPENHADA N O A N O	DIFERENCA SALDO A EMPENHAR
3.0.0.0.0.0	DESPESAS CORRENTES	2.778.296,00		2.778.296,00	2.775.357,67	2.938,33
3.1.0.0.0.0	PESSOAL E ENCARGOS SOCIAIS	1.687.500,00		1.687.500,00	1.686.752,42	747,58
3.3.0.0.0.0	OUTRAS DESPESAS CORRENTES	1.090.796,00		1.090.796,00	1.088.605,25	2.190,75
4.0.0.0.0.0	DESPESAS DE CAPITAL	308.218,00		308.218,00	219.009,45	89.208,55
4.4.0.0.0.0	INVESTIMENTOS	308.218,00		308.218,00	219.009,45	89.208,55
T O T A L		3.086.514,00		3.086.514,00	2.994.367,12	92.146,88

45000 - SECRETARIA EXECUTIVA REGIONAL VI

Exercício de 2010

A N E X O 11

45101 -SECRETARIA EXECUTIVA REGIONAL VI		N A T U R E Z A D A D E S P E S A				
CODIGO	E S P E C I F I C A C A O	CREDITOS ORCAMENTARIOS E SUPLEMENTARES	CREDITOS ESPECIAIS E EXTRAORDINARIOS	T O T A L	REALIZADA EMPENHADA N O A N O	DIFERENCA SALDO A EMPENHAR
3.0.0.0.0.0	DESPESAS CORRENTES	1.936.949,00		1.936.949,00	1.899.689,56	37.259,44
3.1.0.0.0.0	PESSOAL E ENCARGOS SOCIAIS	673.200,00		673.200,00	672.261,26	938,74
3.3.0.0.0.0	OUTRAS DESPESAS CORRENTES	1.263.749,00		1.263.749,00	1.227.428,30	36.320,70
4.0.0.0.0.0	DESPESAS DE CAPITAL	29.162,00		29.162,00	29.064,45	97,55
4.4.0.0.0.0	INVESTIMENTOS	29.162,00		29.162,00	29.064,45	97,55
T O T A L		1.966.111,00		1.966.111,00	1.928.754,01	37.356,99



CONSOLIDADO GERAL

PROGRAMA DE TRABALHO DE GOVERNO
Orçamento Geral

Exercício de 2010

A N E X O 2

CONSOLIDACAO GERAL DAS DESPESAS		N A T U R E Z A D A D E S P E S A		
CODIGO	E S P E C I F I C A C A O	ELEMENTO	MODALIDADE	CATEGORIA/GRUPO
3.0.00.00	DESPESAS CORRENTES			2.977.005.287,33
3.1.00.00	PESSOAL E ENCARGOS SOCIAIS			1.595.055.030,36
3.1.90.00	APLICACOES DIRETAS		1.392.960.673,49	
3.1.90.01	APOSENTADORIAS E REFORMAS	155.017.268,34		
3.1.90.03	PENSOES	54.561.938,60		
3.1.90.04	CONTRATAÇÃO POR TEMPO DETERMINADO	38.264.866,28		
3.1.90.09	SALARIO-FAMILIA	937.183,45		
3.1.90.11	VENCIMENTOS E VANTAGENS FIXAS - PE	1.052.792.830,84		
3.1.90.13	OBRIGACOES PATRONAIS	42.342.284,13		
3.1.90.16	OUTRAS DESPESAS VARIÁVEIS - PESSOA	200.625,42		
3.1.90.34	OUTRAS DESPESAS DE PESSOAL DECORRE	21.533.741,02		
3.1.90.91	SENTENÇAS JUDICIAIS	13.166.465,18		
3.1.90.92	DESPESAS DE EXERCÍCIOS ANTERIORES	7.764.346,13		
3.1.90.94	INDENIZACOES RESTITUIÇOES TRABALHI			
3.1.90.96	RESSARCIMENTO DE DESPESAS DE PESSO	6.379.124,10		
3.1.91.00	APLICACOES DIRETAS DECORRENTES DE OPER		202.094.356,87	
3.1.91.13	OBRIGACOES PATRONAIS	201.946.016,01		
3.1.91.92	DESPESAS DE EXERCÍCIOS ANTERIORES	148.340,86		
3.2.00.00	JUROS E ENCARGOS DA DIVIDA			11.390.184,23
3.2.90.00	APLICACOES DIRETAS		11.390.184,23	
3.2.90.21	JUROS SOBRE A DIVIDA POR CONTRATO	10.342.223,57		
3.2.90.22	OUTROS ENCARGOS SOBRE A DIVIDA POR	1.047.960,66		
3.3.00.00	OUTRAS DESPESAS CORRENTES			1.370.560.072,74
3.3.20.00	TRANSFERENCIA A UNIAO		1.614.902,73	
3.3.20.30	MATERIAL DE CONSUMO			
3.3.20.39	OUTROS SERVICOS DE TERCEIROS - PJ			
3.3.20.81	DISTRIBUICAO CONST OU LEGAL DE REC	1.614.902,73		
3.3.30.00	TRANSFERENCIAS A ESTADOS E AO DISTRITO F		742.545,03	
3.3.30.81	DISTRIBUICAO CONST OU LEGAL DE REC	742.545,03		
3.3.50.00	TRANSF.A INSTITUI.PRIVADA S/FIM LUCRATIV		153.319.393,65	
3.3.50.39	OUTROS SERVICOS DE TERCEIROS - PJ	95.078.751,24		
3.3.50.41	CONTRIBUICOES	20.766.062,70		
3.3.50.43	SUBVENCOES SOCIAIS	37.474.579,71		
3.3.90.00	APLICACOES DIRETAS		1.214.842.936,45	
3.3.90.10	OUTROS BENEFICIOS DE NATUREZA SOCIAL			
3.3.90.14	DIARIAS - CIVIL	550.040,00		
3.3.90.18	AUXILIO FINANCEIRO A ESTUDANTES	3.531.898,87		
3.3.90.19	AUXILIO FARDAMENTO			
3.3.90.30	MATERIAL DE CONSUMO	103.167.698,57		
3.3.90.31	PREMIACOES CULTURAIS, ARTISTICAS,	3.004.834,74		
3.3.90.32	MATERIAL DE DISTRIBUICAO GRATUITA	19.045.299,48		
3.3.90.33	PASSAGENS E DESPESAS COM LOCOMOCAO	4.241.107,92		
3.3.90.35	SERVICOS DE CONSULTORIA	8.437.167,11		
3.3.90.36	OUTROS SERVICOS DE TERCEIROS - PF	52.968.236,59		
3.3.90.37	LOCACAO DE MAO-DE-OBRA	139.230.480,83		

PROGRAMA DE TRABALHO DE GOVERNO
Orçamento Geral

Exercício de 2010

A N E X O 2

CONSOLIDACAO GERAL DAS DESPESAS		N A T U R E Z A D A D E S P E S A		
CODIGO	E S P E C I F I C A C A O	ELEMENTO	MODALIDADE	CATEGORIA/GRUPO
3.3.90.39	OUTROS SERVICOS DE TERCEIROS - PJ	778.041.971,43		
3.3.90.41	CONTRIBUICOES	930.157,00		
3.3.90.46	AUXILIO-ALIMENTACAO	18.761.924,79		
3.3.90.47	OBRIGACOES TRIBUTARIAS CONTRIBUTIV	33.779.843,12		
3.3.90.48	OUTROS AUXILIOS FINANCEIROS A PESS	732.044,00		
3.3.90.91	SENTENCAS JUDICIAIS	1.145.173,52		
3.3.90.92	DESPESAS DE EXERCICIOS ANTERIORES	41.881.632,71		
3.3.90.93	INDENIZACOES E RESTITUICOES	5.393.425,77		
3.3.90.95	INDENIZACAO PELA EXECUCAO DE TRABA			
3.3.91.00	APLICACOES DIRETAS DECORRENTES DE OPER		40.294,88	
3.3.91.39	OUTROS SERVICOS DE TERCEIROS - PJ	40.294,88		
3.3.91.92	DESPESAS DE EXERCICIOS ANTERIORES			
4.0.00.00	DESPESAS DE CAPITAL			388.961.005,52
4.4.00.00	INVESTIMENTOS			310.680.112,12
4.4.20.00	TRANSFERENCIAS A UNIAO			
4.4.20.52	EQUIPAMENTOS E MATERIAL PERMANENTE			
4.4.50.00	TRANSFERENCIAS A INSTITUICOES PRIVADAS S		3.721.438,80	
4.4.50.42	AUXILIOS	3.721.438,80		
4.4.90.00	APLICACOES DIRETAS		306.958.673,32	
4.4.90.14	DIARIAS - CIVIL	25.810,00		
4.4.90.30	MATERIAL DE CONSUMO			
4.4.90.33	PASSAGENS E DESPESAS COM LOCOMOCAO			
4.4.90.35	SERVICOS DE CONSULTORIA	4.315.189,73		
4.4.90.36	OUTROS SERVICOS DE TERCEIROS - PF			
4.4.90.37	LOCACAO DE MAO-DE-OBRA			
4.4.90.39	OUTROS SERVICOS DE TERCEIROS - PJ	3.127.965,67		
4.4.90.51	OBRAS E INSTALACOES	234.521.764,80		
4.4.90.52	EQUIPAMENTOS E MATERIAL PERMANENTE	25.614.729,47		
4.4.90.61	AQUISICAO DE IMOVEIS	19.112.919,08		
4.4.90.66	CONCESSAO DE EMPRESTIMOS E FINANCI			
4.4.90.91	SENTENCAS JUDICIAIS			
4.4.90.92	DESPESAS DE EXERCICIOS ANTERIORES	19.487.940,43		
4.4.90.93	INDENIZACOES E RESTITUICOES	752.354,14		
4.5.00.00	INVERSOES FINANCEIRAS			13.322.601,42
4.5.90.00	APLICACOES DIRETAS		13.322.601,42	
4.5.90.61	AQUISICAO DE IMOVEIS	9.219.803,03		
4.5.90.65	CONSTITUICAO OU AUMENTO DE CAPITAL	3.999.398,38		
4.5.90.66	CONCESSAO DE EMPRESTIMOS E FINANCI	103.400,01		
4.6.00.00	AMORTIZACAO DA DIVIDA			64.958.291,98
4.6.90.00	APLICACOES DIRETAS		64.958.291,98	
4.6.90.71	PRINCIPAL DA DIVIDA CONTRATUAL RES	64.958.291,98		
T O T A L				3.365.966.292,85

PROGRAMA DE TRABALHO DE GOVERNO
Orçamento Geral

Exercício de 2010

A N E X O 7

CONSOLIDACAO GERAL DAS DESPESAS

P R O G R A M A D E T R A B A L H O

CODIGO	E S P E C I F I C A C A O	PROJETO	ATIVIDADE	T O T A L
010000000.0000.0000	LEGISLATIVA	168.004,10	82.530.104,27	82.698.108,37
010310000.0000.0000	ACAO LEGISLATIVA	168.004,10	82.530.104,27	82.698.108,37
010310001.0000.0000	ATUACAO LEGISLATIVA DA CAMARA MUNICIPAL	168.004,10	82.530.104,27	82.698.108,37
010310001.1225.0000	REFORMA, AMPLIACAO E ACESSIBILIDADE DA SEDE DO LEGIS	162.178,41		162.178,41
010310001.1225.0001	REFORMA, AMPLIACAO E ACESSIBILIDADE DA SEDE DO LEGI	162.178,41		162.178,41
010310001.1438.0000	REALIZACAO DE CONSULTAS PLEBISCITARIAS E REFERENDARI	5.825,69		5.825,69
010310001.1438.0001	REALIZACAO DE CONSULTAS PLEBISCITARIAS E REFERENDAR	5.825,69		5.825,69
010310001.2001.0000	REALIZACAO DE PLEBISCITOS E/OU REFERENDOS EM DEFESA		19.210.879,74	19.210.879,74
010310001.2001.0001	MANUTENCAO DO PROCESSO LEGISLATIVO - MUNICIPIO		19.210.879,74	19.210.879,74
010310001.2001.0002	REALIZACAO DE PLEBISCITOS E/OU REFERENDOS EM DEFESA			
010310001.2002.0000	MANUTENCAO DOS SERVICOS ADMINISTRATIVOS - MUNICIPIO		2.280.058,15	2.280.058,15
010310001.2002.0001	MANUTENCAO DOS SERVICOS ADMINISTRATIVOS - MUNICIPIO		2.280.058,15	2.280.058,15
010310001.2014.0000	PAGAMENTO DO PESSOAL E ENCARGOS SOCIAIS DOS SERVIDOR		61.009.166,38	61.009.166,38
010310001.2014.0001	PAGAMENTO DO PESSOAL E ENCARGOS SOCIAIS DAS ATIVIDA		26.369.576,39	26.369.576,39
010310001.2014.0002	PAGAMENTO DO PESSOAL E ENCARGOS SOCIAIS DOS SERVIDO		34.639.589,99	34.639.589,99
010310001.2154.0000	APOIO FINANCEIRO A UNIAO DOS VEREADORES DO CEARA - M		30.000,00	30.000,00
010310001.2154.0001	APOIO FINANCEIRO A UNIAO DOS VEREADORES DO CEARA -		30.000,00	30.000,00
010310001.2172.0000	MANUTENCAO DO INSTITUTO AMERICO BARREIRA - MUNICIPIO			
010310001.2172.0001	MANUTENCAO DO INSTITUTO AMERICO BARREIRA - MUNICIPI			
030000000.0000.0000	ESSENCIAL A JUSTICA		24.672.924,31	24.672.924,31
030920000.0000.0000	REPRESENTACAO JUDICIAL E EXTRAJUDICIAL		2.219.122,92	2.219.122,92
030920004.0000.0000	DEFESA JURIDICA DO MUNICIPIO		2.219.122,92	2.219.122,92
030920004.2005.0000	DEFESA DOS INTERESSES DO MUNICIPIO - MUNICIPIO		2.219.122,92	2.219.122,92
030920004.2005.0001	DEFESA DOS INTERESSES DO MUNICIPIO - MUNICIPIO		2.219.122,92	2.219.122,92
031220000.0000.0000	ADMINISTRACAO GERAL		22.221.597,18	22.221.597,18
031220002.0000.0000	APOIO ADMINISTRATIVO		22.221.597,18	22.221.597,18
031220002.2006.0000	RACIONALIZACAO E INFORMATIZACAO - MUNICIPIO		5.940,00	5.940,00
031220002.2006.0001	RACIONALIZACAO E INFORMATIZACAO - MUNICIPIO		5.940,00	5.940,00
031220002.2014.0000	REMUNERACAO DE PESSOAL ATIVO DO MUNICIPIO E ENCARGOS		22.215.657,18	22.215.657,18
031220002.2014.0004	REMUNERACAO DE PESSOAL ATIVO DO MUNICIPIO E ENCARGO		22.215.657,18	22.215.657,18
031280000.0000.0000	FORMACAO DE RECURSOS HUMANOS		232.204,21	232.204,21
031280005.0000.0000	CAPACITACAO DE SERVIDORES PUBLICOS		232.204,21	232.204,21
031280005.2007.0000	CAPACITACAO DE PROCURADORES - MUNICIPIO		232.204,21	232.204,21
031280005.2007.0001	CAPACITACAO DE PROCURADORES - MUNICIPIO		232.204,21	232.204,21
040000000.0000.0000	ADMINISTRACAO	17.897.167,78	337.224.204,83	355.121.372,61
041210000.0000.0000	PLANEJAMENTO E ORCAMENTO	185.260,00	1.622.090,17	1.807.350,17
041210007.0000.0000	INTEGRACAO ENTRE PLANEJAMENTO E ORCAMENT	185.260,00		185.260,00
041210007.1001.0000	DESENVOLVIMENTO DO SISTEMA INTEGRADO DE ORCAMENTO -	185.260,00		185.260,00
041210007.1001.0001	DESENVOLVIMENTO DO SISTEMA INTEGRADO DE ORCAMENTO -	185.260,00		185.260,00
041210007.2011.0000	ACOMPANHAMENTO E REVISAO DO PLANO DIRETOR - MUNICIPI			
041210007.2011.0001	ACOMPANHAMENTO E REVISAO DO PLANO PLURIANUAL - MUNI			
041210007.2011.0002	ACOMPANHAMENTO E REVISAO DO PLANO DIRETOR - MUNICIP			
041210096.0000.0000	ORCAMENTO PARTICIPATIVO		1.622.090,17	1.622.090,17
041210096.2178.0000	PREPARACAO E ELABORACAO DO OP - MUNICIPIO - OP		1.622.090,17	1.622.090,17
041210096.2178.0001	PREPARACAO E ELABORACAO DO OP - MUNICIPIO - OP		1.622.090,17	1.622.090,17

PROGRAMA DE TRABALHO DE GOVERNO
Orçamento Geral

Exercício de 2010

A N E X O 7

CONSOLIDACAO GERAL DAS DESPESAS		P R O G R A M A D E T R A B A L H O		
CODIGO	E S P E C I F I C A C A O	PROJETO	ATIVIDADE	T O T A L
041220000.0000.0000	ADMINISTRACAO GERAL	8.963.427,15	322.377.299,97	331.340.727,12
041220002.0000.0000	APOIO ADMINISTRATIVO	8.963.427,15	250.365.010,44	259.328.437,59
041220002.1028.0000	REALIZACAO DE CONCURSOS E SELECAO DE PESSOAL - MUNIC	1.198.398,46		1.198.398,46
041220002.1028.0001	REALIZACAO DE CONCURSOS E SELECAO DE PESSOAL - MUNI	1.198.398,46		1.198.398,46
041220002.1109.0000	CONSTRUCAO, AMPLIACAO E RECUPERACAO DE PREDIOS PUBLI	6.919.243,64		6.919.243,64
041220002.1109.0001	CONSTRUCAO, AMPLIACAO E REFORMA DE PREDIOS PUBLICOS	1.614.338,33		1.614.338,33
041220002.1109.0002	CONSTRUCAO, AMPLIACAO E REFORMA DE PREDIOS PUBLICOS	4.125.709,23		4.125.709,23
041220002.1109.0003	CONSTRUCAO, AMPLIACAO E REFORMA DE PREDIOS PUBLICOS	87.334,92		87.334,92
041220002.1109.0004	CONSTRUCAO, AMPLIACAO E REFORMA DE PREDIOS PUBLICOS	234.739,63		234.739,63
041220002.1109.0005	CONSTRUCAO, AMPLIACAO E REFORMA DE PREDIOS PUBLICOS	230.955,76		230.955,76
041220002.1109.0006	CONSTRUCAO, AMPLIACAO E REFORMA DE PREDIOS PUBLICOS	593.290,89		593.290,89
041220002.1109.0007	CONSTRUCAO, AMPLIACAO E REFORMA DE PREDIOS PUBLICOS			
041220002.1109.0008	CONSTRUCAO, AMPLIACAO E RECUPERACAO DE PREDIOS PUBL	32.874,88		32.874,88
041220002.1109.0016	AMPLIACAO E REFORMA DA SEDE DO PODER LEGISLATIVO -			
041220002.1167.0000	MODERNIZACAO DO PLANO DE CARGOS E SALARIOS - MUNICIP			
041220002.1167.0001	MODERNIZACAO DO PLANO DE CARGOS E SALARIOS - MUNICI			
041220002.1233.0000	IMPLANTACAO DO CENTRO DE NEGOCIOS INFORMAIS (CAMELOD	845.785,05		845.785,05
041220002.1233.0001	IMPLANTACAO, AMPLIACAO E RECUPERACAO DE MERCADOS PU	285.719,56		285.719,56
041220002.1233.0002	IMPLANTACAO, AMPLIACAO E RECUPERACAO DE MERCADOS PU			
041220002.1233.0003	IMPLANTACAO, AMPLIACAO E RECUPERACAO DE MERCADOS PU			
041220002.1233.0004	AMPLIACAO E RECUPERACAO DE MERCADOS PUBLICOS - SER			
041220002.1233.0006	IMPLANTACAO, AMPLIACAO E RECUPERACAO DE MERCADOS PU	432.565,49		432.565,49
041220002.1233.0007	RECUPERACAO DO MERCADO DE JOAQUIM TAVORA - SER II -			
041220002.1233.0008	IMPLANTACAO, AMPLIACAO E RECUPERACAO DE MERCADOS PU	127.500,00		127.500,00
041220002.1233.0009	IMPLANTACAO DO CENTRO DE NEGOCIOS INFORMAIS (CAMELO			
041220002.1233.0010	REFORMA DO MERCADO DA BELA VISTA - SER III - EP			
041220002.1380.0000	MELHORIA DOS SERVICOS PRESTADOS NOS MERCADOS - SER V			
041220002.1380.0001	MELHORIA DOS SERVICOS PRESTADOS NOS MERCADOS - SER			
041220002.1380.0002	MELHORIA DOS SERVICOS PRESTADOS NOS MERCADOS - SER			
041220002.2002.0000	MANUTENCAO DOS SERVICOS ADMINISTRATIVOS - MUNICIPIO		53.520.913,61	53.520.913,61
041220002.2002.0002	MANUTENCAO DOS SERVICOS ADMINISTRATIVOS - MUNICIPIO		302.786,15	302.786,15
041220002.2002.0003	MANUTENCAO DOS SERVICOS ADMINISTRATIVOS - MUNICIPIO		674.354,24	674.354,24
041220002.2002.0004	MANUTENCAO DOS SERVICOS ADMINISTRATIVOS - MUNICIPIO		2.204.120,91	2.204.120,91
041220002.2002.0005	MANUTENCAO DOS SERVICOS ADMINISTRATIVOS - MUNICIPIO		9.991.892,80	9.991.892,80
041220002.2002.0006	MANUTENCAO DOS SERVICOS ADMINISTRATIVOS - MUNICIPIO		701.109,71	701.109,71
041220002.2002.0008	MANUTENCAO DOS SERVICOS ADMINISTRATIVOS - MUNICIPIO		2.760.940,15	2.760.940,15
041220002.2002.0009	MANUTENCAO DOS SERVICOS ADMINISTRATIVOS - MUNICIPIO		1.163.388,96	1.163.388,96
041220002.2002.0011	MANUTENCAO DOS SERVICOS ADMINISTRATIVOS - MUNICIPIO		1.260.026,92	1.260.026,92
041220002.2002.0013	MANUTENCAO DOS SERVICOS ADMINISTRATIVOS - SER I		3.666.126,12	3.666.126,12
041220002.2002.0014	MANUTENCAO DOS SERVICOS ADMINISTRATIVOS - SER II		7.214.829,88	7.214.829,88
041220002.2002.0015	MANUTENCAO DOS SERVICOS ADMINISTRATIVOS - SER III		2.365.324,99	2.365.324,99
041220002.2002.0016	MANUTENCAO DOS SERVICOS ADMINISTRATIVOS - SER IV		3.143.311,35	3.143.311,35
041220002.2002.0017	MANUTENCAO DOS SERVICOS ADMINISTRATIVOS - SER V		4.938.773,65	4.938.773,65
041220002.2002.0018	MANUTENCAO DOS SERVICOS ADMINISTRATIVOS - SER VI		6.063.945,97	6.063.945,97
041220002.2002.0024	MANUTENCAO DOS SERVICOS ADMINISTRATIVOS - MUNICIPIO		2.916.572,48	2.916.572,48

PROGRAMA DE TRABALHO DE GOVERNO
Orçamento Geral

Exercício de 2010

A N E X O 7

CONSOLIDACAO GERAL DAS DESPESAS

P R O G R A M A D E T R A B A L H O

CODIGO	E S P E C I F I C A C A O	PROJETO	ATIVIDADE	T O T A L
041220002.2002.0025	MANUTENCAO DOS SERVICOS ADMINISTRATIVOS - MUNICIPIO		2.767.139,78	2.767.139,78
041220002.2002.0028	MANUTENCAO DOS SERVICOS ADMINISTRATIVOS - MUNICIPIO		1.386.269,55	1.386.269,55
041220002.2006.0000	RACIONALIZACAO E INFORMATIZACAO - MUNICIPIO		180.127,06	180.127,06
041220002.2006.0002	RACIONALIZACAO E INFORMATIZACAO - MUNICIPIO		15.485,04	15.485,04
041220002.2006.0003	RACIONALIZACAO E INFORMATIZACAO - MUNICIPIO		161.579,16	161.579,16
041220002.2006.0007	RACIONALIZACAO E INFORMATIZACAO - MUNICIPIO			
041220002.2006.0015	RACIONALIZACAO E INFORMATIZACAO - MUNICIPIO			
041220002.2006.0017	RACIONALIZACAO E INFORMATIZACAO - MUNICIPIO		3.062,86	3.062,86
041220002.2009.0000	MANUTENCAO DOS CONSELHOS DE ORIENTACAO POLITICA E AD		2.717.093,73	2.717.093,73
041220002.2009.0001	MANUTENCAO DOS CONSELHOS DE ORIENTACAO POLITICA E A		2.717.093,73	2.717.093,73
041220002.2014.0000	REMUNERACAO DE PESSOAL ATIVO DO MUNICIPIO E ENCARGOS		185.381.192,81	185.381.192,81
041220002.2014.0002	REMUNERACAO DE PESSOAL ATIVO DO MUNICIPIO E ENCARGO		14.414.902,73	14.414.902,73
041220002.2014.0003	REMUNERACAO DE PESSOAL ATIVO DO MUNICIPIO E ENCARGO		1.021.347,61	1.021.347,61
041220002.2014.0005	REMUNERACAO DE PESSOAL ATIVO DO MUNICIPIO E ENCARGO		948.689,68	948.689,68
041220002.2014.0006	REMUNERACAO DE PESSOAL ATIVO DO MUNICIPIO E ENCARGO		11.414.899,10	11.414.899,10
041220002.2014.0007	REMUNERACAO DE PESSOAL ATIVO DO MUNICIPIO E ENCARGO		5.228.059,38	5.228.059,38
041220002.2014.0008	REMUNERACAO DE PESSOAL ATIVO DO MUNICIPIO E ENCARGO		54.700.761,16	54.700.761,16
041220002.2014.0010	REMUNERACAO DE PESSOAL ATIVO DO MUNICIPIO E ENCARGO		6.492.366,10	6.492.366,10
041220002.2014.0013	REMUNERACAO DE PESSOAL ATIVO DO MUNICIPIO E ENCARGO		9.215.333,53	9.215.333,53
041220002.2014.0014	REMUNERACAO DE PESSOAL ATIVO DO MUNICIPIO E ENCARGO		20.498.452,89	20.498.452,89
041220002.2014.0015	REMUNERACAO DE PESSOAL ATIVO DO MUNICIPIO E ENCARGO		6.986.089,31	6.986.089,31
041220002.2014.0016	REMUNERACAO DE PESSOAL ATIVO DO MUNICIPIO E ENCARGO		7.917.396,87	7.917.396,87
041220002.2014.0017	REMUNERACAO DE PESSOAL ATIVO DO MUNICIPIO E ENCARGO		4.640.220,19	4.640.220,19
041220002.2014.0018	REMUNERACAO DE PESSOAL ATIVO DO MUNICIPIO E ENCARGO		6.905.512,30	6.905.512,30
041220002.2014.0022	REMUNERACAO DO PESSOAL ATIVO DO MUNICIPIO E ENCARGO		6.590.639,61	6.590.639,61
041220002.2014.0023	REMUNERACAO DE PESSOAL ATIVO DO MUNICIPIO E ENCARGO		26.389.967,72	26.389.967,72
041220002.2014.0025	REMUNERACAO DE PESSOAL ATIVO DO MUNICIPIO E ENCARGO		654.264,53	654.264,53
041220002.2014.0027	REMUNERACAO DE PESSOAL ATIVO DO MUNICIPIO E ENCARGO		1.233.178,48	1.233.178,48
041220002.2014.0029	REMUNERACAO DE PESSOAL ATIVO DO MUNICIPIO E ENCARGO		15.920,00	15.920,00
041220002.2014.0030	REMUNERACAO DE PESSOAL ATIVO DO MUNICIPIO E ENCARGO		113.191,62	113.191,62
041220002.2015.0000	ADMINISTRACAO DE MATERIAL E PATRIMONIO - MUNICIPIO		3.109.030,32	3.109.030,32
041220002.2015.0001	ADMINISTRACAO DE MATERIAL E PATRIMONIO - MUNICIPIO		3.109.030,32	3.109.030,32
041220002.2016.0000	ADMINISTRACAO DE PESSOAL - MUNICIPIO		32.940,62	32.940,62
041220002.2016.0001	ADMINISTRACAO DE PESSOAL - MUNICIPIO		32.940,62	32.940,62
041220002.2017.0000	ARQUIVO E DIVULGACAO OFICIAL - MUNICIPIO		40.463,68	40.463,68
041220002.2017.0001	ARQUIVO E DIVULGACAO OFICIAL - MUNICIPIO		40.463,68	40.463,68
041220002.2054.0000	MANUTENCAO DA CELULA DE ACOES DE CIDADANIA		2.984.165,76	2.984.165,76
041220002.2054.0001	MANUTENCAO DA CELULA DE ACOES DE CIDADANIA		2.984.165,76	2.984.165,76
041220002.2064.0000	ESTUDOS E PESQUISAS SOCIAIS APLICADAS - MUNICIPIO		58.824,74	58.824,74
041220002.2064.0001	ESTUDOS E PESQUISAS SOCIAIS APLICADAS - MUNICIPIO		58.824,74	58.824,74
041220002.2090.0000	ALUGUEIS E CORRELATOS DA ADMINISTRACAO - MUNICIPIO		1.039.948,12	1.039.948,12
041220002.2090.0001	ALUGUEIS E CORRELATOS DA ADMINISTRACAO - MUNICIPIO		1.039.948,12	1.039.948,12
041220002.2109.0000	MANUTENCAO DE ORGAOS COLEGIADOS - MUNICIPIO			
041220002.2109.0001	MANUTENCAO DE ORGAOS COLEGIADOS - MUNICIPIO			
041220002.2118.0000	ENCARGO COM A LIQUIDACAO DO FRIFORT - MUNICIPIO		890.157,00	890.157,00

PROGRAMA DE TRABALHO DE GOVERNO
Orçamento Geral

Exercício de 2010

A N E X O 7

CONSOLIDACAO GERAL DAS DESPESAS

P R O G R A M A D E T R A B A L H O

CODIGO	E S P E C I F I C A C A O	PROJETO	ATIVIDADE	T O T A L
041220002.2118.0001	ENCARGO COM A LIQUIDACAO DO FRIFORT - MUNICIPIO		890.157,00	890.157,00
041220002.2196.0000	MANUTENCAO DE EVENTOS - MUNICIPIO		400.740,95	400.740,95
041220002.2196.0001	MANUTENCAO CERIMONIAL - MUNICIPIO			
041220002.2196.0002	MANUTENCAO DE EVENTOS - MUNICIPIO		400.740,95	400.740,95
041220002.2320.0000	MANUTENCAO DA PRACA DO POVO - SER VI		9.412,04	9.412,04
041220002.2320.0001	MANUTENCAO DA PRACA DO POVO - SER I			
041220002.2320.0002	MANUTENCAO DA PRACA DO POVO - SER II		1.013,54	1.013,54
041220002.2320.0003	MANUTENCAO DA PRACA DO POVO - SER III		1.824,00	1.824,00
041220002.2320.0004	MANUTENCAO DA PRACA DO POCO - SER IV			
041220002.2320.0005	MANUTENCAO DA PRACA DO POVO - SER V			
041220002.2320.0006	MANUTENCAO DA PRACA DO POVO - SER VI		6.574,50	6.574,50
041220002.2320.0007	MANUTENCAO DO MONUMENTO DE N.S.DE ASSUNCAO - SER I			
041220002.2320.0008	MANUTENCAO DO MONUMENTO DE SANTA EDWIRGES - SER I -			
041220002.2320.0009	MANUTENCAO DO MONUMENTO DE N.S.DE FATIMA - SER IV -			
041220003.0000.0000	GESTAO POLITICA E ADMINISTRATIVA		5.191.003,83	5.191.003,83
041220003.2003.0000	APOIO AO DESENVOLVIMENTO DAS POLITICAS DO PODER EXEC		5.191.003,83	5.191.003,83
041220003.2003.0001	ASSESSORAMENTO POLITICO E ADMINISTRATIVO - MUNICIPI		5.191.003,83	5.191.003,83
041220003.2003.0002	REPRESENTACAO INSTITUCIONAL - MUNICIPIO			
041220003.2003.0019	ARTICULACAO E COOPERACAO COM A COMUNIDADE - MUNICIP			
041220003.2003.0020	APOIO AO DESENVOLVIMENTO DAS POLITICAS DO PODER EXE			
041220005.0000.0000	CAPACITACAO DE SERVIDORES PUBLICOS		90.000,00	90.000,00
041220005.2025.0000	FORMACAO DE GUARDAS MUNICIPAIS - MUNICIPIO		90.000,00	90.000,00
041220005.2025.0001	FORMACAO DE GUARDAS MUNICIPAIS - MUNICIPIO		90.000,00	90.000,00
041220006.0000.0000	GESTAO DA POLITICA DE COMUNICACAO		11.547.527,11	11.547.527,11
041220006.2008.0000	PLANO DE COMUNICACAO - JUVENTUDE		11.547.527,11	11.547.527,11
041220006.2008.0001	COMUNICACAO DE GOVERNO - MUNICIPIO		10.520.294,16	10.520.294,16
041220006.2008.0003	PLANO DE COMUNICACAO - JUVENTUDE		1.027.232,95	1.027.232,95
041220008.0000.0000	VALORIZACAO DO SERVIDOR PUBLICO			
041220008.1027.0000	BANCO DE CRIATIVIDADE E PARTICIPACAO - MUNICIPIO			
041220008.1027.0007	BANCO DE CRIATIVIDADE E PARTICIPACAO - MUNICIPIO			
041220008.2287.0000	VALORIZACAO DO SERVIDOR PUBLICO - MUNICIPIO			
041220008.2287.0001	VALORIZACAO DO SERVIDOR PUBLICO - MUNICIPIO			
041220009.0000.0000	VIGILANCIA PUBLICA		55.138.121,19	55.138.121,19
041220009.2014.0000	REMUNERACAO DE PESSOAL ATIVO DO MUNICIPIO E ENCARGOS		48.768.823,01	48.768.823,01
041220009.2014.0001	REMUNERACAO DE PESSOAL ATIVO DO MUNICIPIO E ENCARGO		48.768.823,01	48.768.823,01
041220009.2018.0000	MANUTENCAO DOS SERVICOS DE VIGILANCIA - MUNI		6.283.975,57	6.283.975,57
041220009.2018.0001	MANUTENCAO DOS SERVICOS DE VIGILANCIA - MUNI		6.283.975,57	6.283.975,57
041220009.2167.0000	MANUTENCAO DOS SERVICOS DE SALVAMENTO - MUNICIPIO		6.547,01	6.547,01
041220009.2167.0001	MANUTENCAO DOS SERVICOS DE SALVAMENTO - MUNICIPIO		6.547,01	6.547,01
041220009.2168.0000	MANUTENCAO DOS SERVICOS DE RONDA PREVENTIVA ESCOLAR		78.775,60	78.775,60
041220009.2168.0001	MANUTENCAO DOS SERVICOS DE RONDA PREVENTIVA ESCOLAR		78.775,60	78.775,60
041220011.0000.0000	GESTAO DAS POLITICAS DE EXECUCAO FINANCE		26.635,00	26.635,00
041220011.2006.0000	RACIONALIZACAO E INFORMATIZACAO - MUNICIPIO		26.635,00	26.635,00
041220011.2006.0001	RACIONALIZACAO E INFORMATIZACAO - MUNICIPIO		26.635,00	26.635,00
041220040.0000.0000	DESENVOLVIMENTO DO APRENDIZADO DE IDIOMA		19.002,40	19.002,40

PROGRAMA DE TRABALHO DE GOVERNO
Orçamento Geral

Exercício de 2010

A N E X O 7

CONSOLIDACAO GERAL DAS DESPESAS		P R O G R A M A D E T R A B A L H O		
CODIGO	E S P E C I F I C A C A O	PROJETO	ATIVIDADE	T O T A L
041220040.1464.0000	FALANDO COM O TURISTA - MUNICIPIO			
041220040.1464.0001	FALANDO COM O TURISTA - MUNICIPIO			
041220040.1465.0000	FALANDO COM A COMUNIDADE - MUNICIPIO			
041220040.1465.0001	FALANDO COM A COMUNIDADE - MUNICIPIO			
041220040.2063.0000	ENSINO DE IDIOMAS - MUNICIPIO		19.002,40	19.002,40
041220040.2063.0001	ENSINO DE IDIOMAS - MUNICIPIO		19.002,40	19.002,40
041220040.2286.0000	PLANTAO GRAMATICAL - MUNICIPIO			
041220040.2286.0001	PLANTAO GRAMATICAL - MUNICIPIO			
041220043.0000.0000	QUALIFICACAO PROFISSIONAL			
041220043.1030.0000	CAPACITACAO DE TRABALHADORES - MUNICIPIO			
041220043.1030.0001	CAPACITACAO DE TRABALHADORES - MUNICIPIO			
041220088.0000.0000	DEFESA DO CONSUMIDOR			
041220088.2197.0000	PROCON ITINERANTE (MOVEL) - MUNICIPIO			
041220088.2197.0001	PROCON ITINERANTE (MOVEL) - MUNICIPIO			
041240000.0000.0000	CONTROLE INTERNO		2.172.567,04	2.172.567,04
041240011.0000.0000	GESTAO DAS POLITICAS DE EXECUCAO FINANCE		2.172.567,04	2.172.567,04
041240011.2014.0000	REMUNERACAO DE PESSOAL ATIVO DO MUNICIPIO E ENCARGOS		591.356,39	591.356,39
041240011.2014.0001	REMUNERACAO DE PESSOAL ATIVO DO MUNICIPIO E ENCARGO		591.356,39	591.356,39
041240011.2019.0000	COOPERACAO TECN. COM TRIBUNAL DE CONTAS DOS MUNIC. P		1.300.000,00	1.300.000,00
041240011.2019.0001	GESTAO CONTABIL E FINANCEIRA - MUNICIPIO		1.300.000,00	1.300.000,00
041240011.2019.0002	COOPERACAO TECN. COM TRIBUNAL DE CONTAS DOS MUNIC.			
041240011.2020.0000	GESTAO DO CONTROLE INTERNO - MUNICIPIO		281.210,65	281.210,65
041240011.2020.0001	GESTAO DO CONTROLE INTERNO - MUNICIPIO		281.210,65	281.210,65
041250000.0000.0000	NORMALIZACAO E FISCALIZACAO		2.986.160,98	2.986.160,98
041250091.0000.0000	SERVICOS PUBLICOS DELEGADOS		2.986.160,98	2.986.160,98
041250091.2014.0000	REMUNERACAO DE PESSOAL ATIVO DO MUNICIPIO E ENCARGOS		885.896,05	885.896,05
041250091.2014.0001	REMUNERACAO DE PESSOAL ATIVO DO MUNICIPIO E ENCARGO		885.896,05	885.896,05
041250091.2153.0000	REGULAMENTACAO E FISCALIZACAO DOS SERVICOS PUBLICOS		2.074.437,42	2.074.437,42
041250091.2153.0001	REGULAMENTACAO E FISCALIZACAO DOS SERVICOS PUBLICOS		2.074.437,42	2.074.437,42
041250091.2268.0000	MANUTENCAO DO PROGRAMA DE FISCALIZACAO INTEGRADA - M		25.827,51	25.827,51
041250091.2268.0001	MANUTENCAO DO PROGRAMA DE FISCALIZACAO INTEGRADA -		25.827,51	25.827,51
041260000.0000.0000	TECNOLOGIA DA INFORMATIZACAO	5.890.063,88	5.211.003,21	11.101.067,09
041260002.0000.0000	APOIO ADMINISTRATIVO	1.103.448,00		1.103.448,00
041260002.1149.0000	ACOMPANHAMENTO PERMANENTE DA FOLHA DE PAGAMENTO	1.103.448,00		1.103.448,00
041260002.1149.0001	IMPLANTACAO DO SISTEMA INTEGRADO DE GESTAO DE RH -	1.103.448,00		1.103.448,00
041260002.1149.0002	ACOMPANHAMENTO PERMANENTE DA FOLHA DE PAGAMENTO			
041260008.0000.0000	VALORIZACAO DO SERVIDOR PUBLICO			
041260008.2300.0000	CAPACITACAO DE USUARIOS FINAIS DE TI - MUNICIPIO			
041260008.2300.0001	CAPACITACAO DE USUARIOS FINAIS DE TI - MUNICIPIO			
041260013.0000.0000	MODERNIZACAO DAS ADMINISTRACOES TRIBUTAR	3.536.331,80		3.536.331,80
041260013.1005.0000	TECNOLOGIA DA INFORMACAO E EQUIPAMENTOS DE INFORMATI	1.174.964,00		1.174.964,00
041260013.1005.0001	TECNOLOGIA DA INFORMACAO E EQUIPAMENTOS DE INFORMAT	1.174.964,00		1.174.964,00
041260013.1155.0000	MODERNIZACAO ADMINISTRATIVA - MUNICIPIO	887.729,06		887.729,06
041260013.1155.0002	MODERNIZACAO ADMINISTRATIVA - MUNICIPIO	887.729,06		887.729,06
041260013.1253.0000	IMPLANTACAO DO CADASTRO TECNICO MULTIFINALITARIO GEO	1.473.638,74		1.473.638,74

PROGRAMA DE TRABALHO DE GOVERNO
Orçamento Geral

Exercício de 2010

A N E X O 7

CONSOLIDACAO GERAL DAS DESPESAS		P R O G R A M A D E T R A B A L H O		
CODIGO	E S P E C I F I C A C A O	PROJETO	ATIVIDADE	T O T A L
041260013.1253.0001	IMPLANTACAO DO CADASTRO TECNICO MULTIFINALITARIO GE	1.473.638,74		1.473.638,74
041260112.0000.0000	GESTAO DA TECNOLOGIA DA INFORMACAO		5.211.003,21	5.211.003,21
041260112.1474.0000	IMPLANTACAO DO DATA CENTER CORPOPRATIVO - MUNICIPIO			
041260112.1474.0001	IMPLANTACAO DO DATA CENTER CORPOPRATIVO - MUNICIPIO			
041260112.1475.0000	IMPLANTACAO DE REDE CORPORATIVA MULTI-SERVICOS - MUN			
041260112.1475.0001	IMPLANTACAO DE REDE CORPORATIVA MULTI-SERVICOS - MU			
041260112.2021.0000	DESENVOLVIMENTO DE ACOES DE INFORMATICA - MUNICIPIO		5.211.003,21	5.211.003,21
041260112.2021.0001	DESENVOLVIMENTO DE ACOES DE INFORMATICA - MUNICIPIO		5.211.003,21	5.211.003,21
041260112.2203.0000	MANUTENCAO DOS RECURSOS DE TECNOLOGIA DA INFORMACAO			
041260112.2203.0001	MANUTENCAO DOS RECURSOS DE TECNOLOGIA DA INFORMACAO			
041260112.2295.0000	MANUTENCAO DE SISTEMAS CORPORATIVOS - MUNICIPIO			
041260112.2295.0001	MANUTENCAO DE SISTEMAS CORPORATIVOS - MUNICIPIO			
041260112.2297.0000	SUPORTE TECNICO - MUNICIPIO			
041260112.2297.0001	SUPORTE TECNICO - MUNICIPIO			
041260112.2298.0000	MANUTENCAO DO DATA CENTER CORPORATIVO - MUNICIPIO			
041260112.2298.0001	MANUTENCAO DO DATA CENTER CORPORATIVO - MUNICIPIO			
041260112.2301.0000	GESTAO DE SEGURANCA DE INFORMACAO - MUNICIPIO			
041260112.2301.0001	GESTAO DE SEGURANCA DE INFORMACAO - MUNICIPIO			
041260112.2302.0000	GESTAO DE SOFTWARE LIVRE - MUNICIPIO			
041260112.2302.0001	GESTAO DE SOFTWARE LIVRE - MUNICIPIO			
041260112.2303.0000	GESTAO DE GOVERNO ELETRONICO - MUNICIPIO			
041260112.2303.0001	GESTAO DE GOVERNO ELETRONICO - MUNICIPIO			
041260112.2304.0000	GESTAO DO POLO TECNOLÓGICO DE FORTALEZA - MUNICIPIO			
041260112.2304.0001	GESTAO DO POLO TECNOLÓGICO DE FORTALEZA - MUNICIPIO			
041260112.2305.0000	GESTAO DE INCLUSAO DIGITAL E FORMACAO EM TECNOLOGIA			
041260112.2305.0001	GESTAO DE INCLUSAO DIGITAL E FORMACAO EM TECNOLOGIA			
041260113.0000.0000	TECNOLOGIA DA INFORMACAO CORPORATIVA	1.250.284,08		1.250.284,08
041260113.1384.0000	FERRAMENTA DE GESTAO E PROTOCOLO UNICO - MUNICIPIO			
041260113.1384.0001	MODERNIZACAO ADMINISTRATIVA EM TECNOLOGIA DA INFORM			
041260113.1384.0002	FERRAMENTA DE GESTAO E PROTOCOLO UNICO - MUNICIPIO			
041260113.1488.0000	RENOVACAO DO PARQUE DE ESTACOES DE TRABALHO - MUNICI	1.250.284,08		1.250.284,08
041260113.1488.0001	RENOVACAO DO PARQUE DE ESTACOES DE TRABALHO - MUNIC	1.250.284,08		1.250.284,08
041260113.2307.0000	INFRA-ESTRUTURA DE COMUNICACAO - MUNICIPIO			
041260113.2307.0001	INFRA-ESTRUTURA DE COMUNICACAO - MUNICIPIO			
041260113.2308.0000	CONNECTIVIDADE COM A INTERNET - MUNICIPIO			
041260113.2308.0001	CONNECTIVIDADE COM A INTERNET - MUNICIPIO			
041260113.2318.0000	MANUTENCAO DO PARQUE DE ESTACOES DE TRABALHO - MUNIC			
041260113.2318.0001	MANUTENCAO DO PARQUE DE ESTACOES DE TRABALHO - MUNI			
041280000.0000.0000	FORMACAO DE RECURSOS HUMANOS		1.096.587,50	1.096.587,50
041280005.0000.0000	CAPACITACAO DE SERVIDORES PUBLICOS		946.587,50	946.587,50
041280005.1463.0000	PROGRAMA DE EDUCACAO PERMANENTE - MUNICIPIO			
041280005.1463.0001	PROGRAMA DE EDUCACAO PERMANENTE - MUNICIPIO			
041280005.2061.0000	DESENVOLVIMENTO DE RECURSOS HUMANOS - MUNICIPIO		946.587,50	946.587,50
041280005.2061.0001	DESENVOLVIMENTO DE RECURSOS HUMANOS - MUNICIPIO		946.587,50	946.587,50
041280008.0000.0000	VALORIZACAO DO SERVIDOR PUBLICO		150.000,00	150.000,00

PROGRAMA DE TRABALHO DE GOVERNO
Orçamento Geral

Exercício de 2010

A N E X O 7

CONSOLIDACAO GERAL DAS DESPESAS		P R O G R A M A D E T R A B A L H O		
CODIGO	E S P E C I F I C A C A O	PROJETO	ATIVIDADE	T O T A L
041280008.2012.0000	CAPACITACAO DE SERVIDORES - MUNICIPIO - OP		150.000,00	150.000,00
041280008.2012.0009	CAPACITACAO DE SERVIDORES - MUNICIPIO		150.000,00	150.000,00
041280008.2012.0018	CAPACITACAO DE SERVIDORES - MUNICIPIO - OP			
041290000.0000.0000	ADMINISTRACAO DE RECEITAS	2.858.416,75	1.734.362,32	4.592.779,07
041290012.0000.0000	ADMINISTRACAO TRIBUTARIA		1.734.362,32	1.734.362,32
041290012.2022.0000	MANUTENCAO DOS SERVICOS DE CADASTRO E INFORMACOES FI			
041290012.2022.0001	MANUTENCAO DOS SERVICOS DE CADASTRO E INFORMACOES F			
041290012.2023.0000	CAMPANHA DE EDUCACAO FISCAL - MUNICIPIO		1.704.010,21	1.704.010,21
041290012.2023.0001	ADMINISTRACAO FISCAL E TRIBUTARIA - MUNICIPIO		321.938,43	321.938,43
041290012.2023.0002	CAMPANHA DE EDUCACAO FISCAL - MUNICIPIO		1.382.071,78	1.382.071,78
041290012.2024.0000	MANUTENCAO DO CONTENCIOSO ADMINISTRATIVO E TRIBUTARI		30.352,11	30.352,11
041290012.2024.0001	MANUTENCAO DO CONTENCIOSO ADMINISTRATIVO E TRIBUTAR		30.352,11	30.352,11
041290013.0000.0000	MODERNIZACAO DAS ADMINISTRACOES TRIBUTAR	2.858.416,75		2.858.416,75
041290013.1155.0000	MODERNIZACAO FISCAL - MUNICIPIO	2.858.416,75		2.858.416,75
041290013.1155.0001	MODERNIZACAO FISCAL - MUNICIPIO	2.858.416,75		2.858.416,75
048460000.0000.0000	OUTROS ENCARGOS ESPECIAIS		24.133,64	24.133,64
048460901.0000.0000	OPERACOES ESPECIAIS: CUMPRIMENTO DE SENT		24.133,64	24.133,64
048460901.0001.0000	CUMPRIMENTO DE SENTENCA JUDICIAL - MUNICIPIO		24.133,64	24.133,64
048460901.0001.0003	CUMPRIMENTO DE SENTENCA JUDICIAL - MUNICIPIO		24.133,64	24.133,64
060000000.0000.0000	SEGURANCA PUBLICA	10.659.639,62	70.439.789,85	81.099.429,47
061220000.0000.0000	ADMINISTRACAO GERAL	332.663,11	792.646,13	1.125.309,24
061220003.0000.0000	GESTAO POLITICA E ADMINISTRATIVA		792.646,13	792.646,13
061220003.2008.0000	COMUNICACAO DE GOVERNO - MUNICIPIO		792.646,13	792.646,13
061220003.2008.0003	COMUNICACAO DE GOVERNO - MUNICIPIO		792.646,13	792.646,13
061220130.0000.0000	SEGURANCA CIDADA - PRONASCI FORTALEZA	332.663,11		332.663,11
061220130.1007.0000	REAPARELHAMENTO DA GUARDA MUNICIPAL	332.663,11		332.663,11
061220130.1007.0001	REAPARELHAMENTO DA GUARDA MUNICIPAL	332.663,11		332.663,11
061810000.0000.0000	POLICIAMENTO	10.326.976,51	69.193.649,14	79.520.625,65
061810036.0000.0000	EDUCACAO E SEGURANCA NO TRANSITO	10.326.976,51	69.193.649,14	79.520.625,65
061810036.1021.0000	CONTROLE DE TRAFEGO EM AREA DE FORTALEZA - MUNICIPIO	10.260.794,35		10.260.794,35
061810036.1021.0001	CONTROLE DE TRAFEGO EM AREA DE FORTALEZA - MUNICIPI	10.260.794,35		10.260.794,35
061810036.1147.0000	EDUCACAO PARA SEGURANCA NO TRANSITO - MUNICIPIO - OP	66.182,16		66.182,16
061810036.1147.0001	EDUCACAO PARA SEGURANCA NO TRANSITO - MUNICIPIO - O	66.182,16		66.182,16
061810036.1198.0000	REEQUIPAMENTO OPERACIONAL DO TRANSITO - MUNICIPIO			
061810036.1198.0001	REEQUIPAMENTO OPERACIONAL DO TRANSITO - MUNICIPIO			
061810036.2014.0000	REMUNERACAO DE PESSOAL ATIVO DO MUNICIPIO E ENCARGOS		16.721.516,77	16.721.516,77
061810036.2014.0001	REMUNERACAO DE PESSOAL ATIVO DO MUNICIPIO E ENCARGO		16.721.516,77	16.721.516,77
061810036.2055.0000	OPERACIONALIZACAO DO TRANSITO - MUNICIPIO - OP		52.472.132,37	52.472.132,37
061810036.2055.0001	OPERACIONALIZACAO DO TRANSITO - MUNICIPIO - OP		52.472.132,37	52.472.132,37
061820000.0000.0000	DEFESA CIVIL		453.494,58	453.494,58
061820065.0000.0000	DEFESA CIVIL		453.494,58	453.494,58
061820065.1245.0000	REAPARELHAMENTO DA DEFESA CIVIL - MUNICIPIO			
061820065.1245.0001	REAPARELHAMENTO DA DEFESA CIVIL - MUNICIPIO			
061820065.2083.0000	ACOES EMERGENCIAIS DE DEFESA CIVIL - MUNICIPIO		425.019,00	425.019,00
061820065.2083.0001	ACOES EMERGENCIAIS DE DEFESA CIVIL - MUNICIPIO		425.019,00	425.019,00

PROGRAMA DE TRABALHO DE GOVERNO
Orçamento Geral

Exercício de 2010

A N E X O 7

CONSOLIDACAO GERAL DAS DESPESAS		P R O G R A M A D E T R A B A L H O		
CODIGO	E S P E C I F I C A C A O	PROJETO	ATIVIDADE	T O T A L
061820065.2169.0000	ACOES PREVENTIVAS DE DEFESA CIVIL - MUNICIPIO		28.475,58	28.475,58
061820065.2169.0001	ACOES PREVENTIVAS DE DEFESA CIVIL - MUNICIPIO		28.475,58	28.475,58
064220000.0000.0000	DIREITOS INDIVIDUAIS, COLETIVOS E DIFUSO			
064220130.0000.0000	SEGURANCA CIDADADA - PRONASCI FORTALEZA			
064220130.1007.0000	PROJETO VIDEO MONITORAMENTO - MUNICIPIO			
064220130.1007.0002	PROJETO VIDEO MONITORAMENTO - MUNICIPIO			
064220130.1498.0000	CAPACITACAO DE GUARDAS MUNICIPAIS DO INTERIOR DO CEA			
064220130.1498.0001	CAPACITACAO DE GUARDAS MUNICIPAIS DO INTERIOR DO CE			
064220130.1499.0000	CAPACITACAO DE MULHERES MEDIADORAS DE CONFLITOS (MUL			
064220130.1499.0001	CAPACITACAO DE MULHERES MEDIADORAS DE CONFLITOS (MU			
064220130.1500.0000	PROJETO MIX DA CIDADE - MUNICIPIO			
064220130.1500.0001	CAPACITACAO DE ADOLESCENTES E JOVENS PARA FORMACAO			
064220130.1500.0002	PROJETO CIDADE GRAFITE - MUNICIPIO			
064220130.1500.0003	PROJETO MIX DA CIDADE - MUNICIPIO			
064220130.1501.0000	OBSERVATORIO DA VIOLENCIA - MUNICIPIO			
064220130.1501.0001	ALIANCA SOCIAL CONTRA O CRACK (PREVENCAO E REDUCAO			
064220130.1501.0002	OBSERVATORIO DA VIOLENCIA - MUNICIPIO			
080000000.0000.0000	ASSISTENCIA SOCIAL	5.468.609,56	52.513.373,84	57.981.983,40
081220000.0000.0000	ADMINISTRACAO GERAL		4.289.532,05	4.289.532,05
081220002.0000.0000	APOIO ADMINISTRATIVO		228.246,07	228.246,07
081220002.2002.0000	REALIZACAO DO DIA DO EDUCADOR SOCIAL DE ACORDO COM A		228.246,07	228.246,07
081220002.2002.0012	MANUTENCAO DOS SERVICOS ADMINISTRATIVOS - MUNICIPIO		220.246,07	220.246,07
081220002.2002.0032	REALIZACAO DO DIA DO EDUCADOR SOCIAL DE ACORDO COM		8.000,00	8.000,00
081220002.2014.0000	REMUNERACAO DE PESSOAL ATIVO DO MUNICIPIO E ENCARGOS			
081220002.2014.0019	REMUNERACAO DE PESSOAL ATIVO DO MUNICIPIO E ENCARGO			
081220016.0000.0000	GESTAO DA POLITICA DE ASSISTENCIA SOCIAL		3.930.035,35	3.930.035,35
081220016.2002.0000	MANUTENCAO DOS SERVICOS ADMINISTRATIVOS - MUNICIPIO		840.682,65	840.682,65
081220016.2002.0001	MANUTENCAO DOS SERVICOS ADMINISTRATIVOS - MUNICIPIO		840.682,65	840.682,65
081220016.2006.0000	RACIONALIZACAO E INFORMATIZACAO - MUNICIPIO		727,60	727,60
081220016.2006.0001	RACIONALIZACAO E INFORMATIZACAO - MUNICIPIO		727,60	727,60
081220016.2014.0000	REMUNERACAO DE PESSOAL ATIVO DO MUNICIPIO E ENCARGOS		3.009.626,73	3.009.626,73
081220016.2014.0001	REMUNERACAO DE PESSOAL ATIVO DO MUNICIPIO E ENCARGO		3.009.626,73	3.009.626,73
081220016.2032.0000	APOIO A CONFERENCIA MUNICIPAL DE ASSISTENCIA SOCIAL		21.254,06	21.254,06
081220016.2032.0001	MANUTENCAO DO FUNDO MUNICIPAL DE ASSISTENCIA SOCIAL		21.254,06	21.254,06
081220016.2032.0002	APOIO A CONFERENCIA MUNICIPAL DE ASSISTENCIA SOCIAL			
081220016.2225.0000	GERENCIAMENTO DO FMAS - MUNICIPIO		57.744,31	57.744,31
081220016.2225.0001	GERENCIAMENTO DO FMAS - MUNICIPIO		57.744,31	57.744,31
081220064.0000.0000	DESENVOLVIMENTO DA ASSISTENCIA SOCIAL		131.250,63	131.250,63
081220064.2095.0000	MANUTENCAO DO CONSELHO MUNICIPAL DE ASSISTENCIA SOCI		131.250,63	131.250,63
081220064.2095.0007	MANUTENCAO DO CONSELHO MUNICIPAL DE ASSISTENCIA SOC		131.250,63	131.250,63
082410000.0000.0000	ASSISTENCIA AO IDOSO		1.147.405,08	1.147.405,08
082410116.0000.0000	PROTECAO SOCIAL BASICA		761.602,08	761.602,08
082410116.2096.0000	APOIO A ENTIDADES DE ATENDIMENTO A PESSOA IDOSA - MU			
082410116.2096.0004	APOIO A ENTIDADES DE ATENDIMENTO A PESSOA IDOSA - M			
082410116.2255.0000	PROGRAMA DE ATENCAO BASICA AO IDOSO - PABI - MUNICIP		761.602,08	761.602,08

PROGRAMA DE TRABALHO DE GOVERNO
Orçamento Geral

Exercício de 2010

A N E X O 7

CONSOLIDACAO GERAL DAS DESPESAS

P R O G R A M A D E T R A B A L H O

CODIGO	E S P E C I F I C A C A O	PROJETO	ATIVIDADE	T O T A L
082410116.2255.0001	PROGRAMA DE ATENCAO BASICA AO IDOSO - PABI - MUNICI		761.602,08	761.602,08
082410117.0000.0000	PROTECAO SOCIAL ESPECIAL		385.803,00	385.803,00
082410117.2096.0000	APOIO AO LAR TORRES DE MELO - EP		385.803,00	385.803,00
082410117.2096.0002	APOIO A ENTIDADES DE ATENDIMENTO A PESSOA IDOSA - M		385.803,00	385.803,00
082410117.2096.0003	APOIO AO LAR TORRES DE MELO - EP			
082410117.2096.0004	APOIO AO LAR TORRES DE MELO - EP			
082420000.0000.0000	ASSISTENCIA AO PORTADOR DE DEFICIENCIA		1.398.696,00	1.398.696,00
082420117.0000.0000	PROTECAO SOCIAL ESPECIAL		1.398.696,00	1.398.696,00
082420117.2099.0000	APOIO A ENTIDADES DE ATENDIMENTO A PESSOA PORTADORA		1.398.696,00	1.398.696,00
082420117.2099.0005	APOIO A ENTIDADES DE ATENDIMENTO A PESSOA PORTADORA		1.398.696,00	1.398.696,00
082430000.0000.0000	ASSISTENCIA A CRIANCA E AO ADOLESCENTE	2.002.303,26	11.358.032,89	13.360.336,15
082430042.0000.0000	ATENCAO INTEGRAL A CRIANCA E AO ADOLESCE		2.140.040,99	2.140.040,99
082430042.2066.0000	DEFESA DOS DIREITOS DA CRIANCA E DO ADOLESCENTE - MU		65.621,23	65.621,23
082430042.2066.0001	DEFESA DOS DIREITOS DA CRIANCA E DO ADOLESCENTE - M		65.621,23	65.621,23
082430042.2067.0000	APOIO A ENTIDADE CONVENIADA - MUNICIPIO		2.074.419,76	2.074.419,76
082430042.2067.0001	APOIO A ENTIDADE CONVENIADA - MUNICIPIO		2.074.419,76	2.074.419,76
082430071.0000.0000	VIVER PROTECAO ESPECIAL A CRIANCA E ADO	240.469,94	5.245.402,87	5.485.872,81
082430071.1140.0000	REDE AQUARELA - MUNICIPIO - OP	240.469,94		240.469,94
082430071.1140.0001	REDE AQUARELA - MUNICIPIO - OP	240.469,94		240.469,94
082430071.1223.0000	CAPACITACAO E GERACAO DE RENDA DAS FAMILIAS DO PETI			
082430071.1223.0001	CAPACITACAO E GERACAO DE RENDA DAS FAMILIAS DO PETI			
082430071.2107.0000	APOIO A ASSOCIACAO SHALOM DE PROMOCAO HUMANA - EP		6.550,00	6.550,00
082430071.2107.0001	ATENDIMENTO AO ADOLESCENTE USUARIO DE DROGRAS (NUPR		6.550,00	6.550,00
082430071.2107.0002	APOIO A ASSOCIACAO SHALOM DE PROMOCAO HUMANA - EP			
082430071.2108.0000	ATENDIMENTO DE ADOLESCENTES EM MEDIDA SOCIO-EDUCATIV		329.506,61	329.506,61
082430071.2108.0001	ATENDIMENTO DE ADOLESCENTES EM MEDIDA SOCIO-EDUCATI		329.506,61	329.506,61
082430071.2110.0000	DA RUA PARA A CIDADANIA - MUNICIPIO - OP		3.874.816,63	3.874.816,63
082430071.2110.0001	DA RUA PARA A CIDADANIA - MUNICIPIO - OP		3.874.816,63	3.874.816,63
082430071.2111.0000	CASA DE ACOLHIMENTO DE PASSAGEM		625.631,26	625.631,26
082430071.2111.0001	CASA DE ACOLHIMENTO DE PASSAGEM		625.631,26	625.631,26
082430071.2112.0000	REPUBLICA DA CRIANCA DA CIDADE - CASA DOS MENINOS -		63.567,93	63.567,93
082430071.2112.0001	REPUBLICA DA CRIANCA DA CIDADE - CASA DOS MENINOS -		63.567,93	63.567,93
082430071.2113.0000	REPUBLICA DA CRIANCA DA CIDADE - CASA DAS MENINAS -		37.153,85	37.153,85
082430071.2113.0001	REPUBLICA DA CRIANCA DA CIDADE - CASA DAS MENINAS -		37.153,85	37.153,85
082430071.2126.0000	ERRADICACAO DO TRABALHO INFANTIL - PETI - OP		308.176,59	308.176,59
082430071.2126.0001	ERRADICACAO DO TRABALHO INFANTIL - PETI - OP		308.176,59	308.176,59
082430072.0000.0000	VIVER COM ARTE E CIDADANIA	629.724,56		629.724,56
082430072.1099.0000	PROJETO ADOLESCENTE CIDADAO - MUNICIPIO - OP	165.044,96		165.044,96
082430072.1099.0001	PROJETO ADOLESCENTE CIDADAO - MUNICIPIO - OP	165.044,96		165.044,96
082430072.1100.0000	PROJETO CRESCER COM ARTE - SER VI - OP	464.679,60		464.679,60
082430072.1100.0001	PROJETO CRESCER COM ARTE - SER I - OP	14.994,43		14.994,43
082430072.1100.0002	PROJETO CRESCER COM ARTE - SER II - OP	175.455,67		175.455,67
082430072.1100.0003	PROJETO CRESCER COM ARTE - SER III - OP	116.798,59		116.798,59
082430072.1100.0004	PROJETO CRESCER COM ARTE - SER IV - OP	30.780,28		30.780,28
082430072.1100.0005	PROJETO CRESCER COM ARTE - SER V - OP	9.899,87		9.899,87

PROGRAMA DE TRABALHO DE GOVERNO
Orçamento Geral

Exercício de 2010

A N E X O 7

CONSOLIDACAO GERAL DAS DESPESAS

P R O G R A M A D E T R A B A L H O

CODIGO	E S P E C I F I C A C A O	PROJETO	ATIVIDADE	T O T A L
082430072.1100.0006	PROJETO CRESCER COM ARTE - SER VI - OP	116.750,76		116.750,76
082430076.0000.0000	VIVER A FAMILIA E A COMUNIDADE			
082430076.2106.0000	ATENDIMENTO PSICOLOGICO SISTEMICO (NAPSI) - MUNICIPI			
082430076.2106.0001	ATENDIMENTO PSICOLOGICO SISTEMICO (NAPSI) - MUNICIP			
082430116.0000.0000	PROTECAO SOCIAL BASICA	1.132.108,76		1.132.108,76
082430116.1442.0000	PRO-JOVEM ADOLESCENTE - MUNICIPIO - OP	1.132.108,76		1.132.108,76
082430116.1442.0001	PRO-JOVEM ADOLESCENTE - MUNICIPIO - OP	1.132.108,76		1.132.108,76
082430116.2097.0000	APOIO A ENTIDADES DE ATENDIMENTO A FAMILIA - MUNICIP			
082430116.2097.0006	APOIO A ENTIDADES DE ATENDIMENTO A FAMILIA - MUNICI			
082430117.0000.0000	PROTECAO SOCIAL ESPECIAL		3.972.589,03	3.972.589,03
082430117.2098.0000	APOIO A ENTIDADES DE ATENDIMENTO AS CRIANCAS E AOS A		2.656.549,71	2.656.549,71
082430117.2098.0001	PROGRAMA DE ERRADICACAO DO TRABALHO INFANTIL - MUNI		2.497.117,71	2.497.117,71
082430117.2098.0002	PROJETO SENTINELA - MUNICIPIO			
082430117.2098.0005	APOIO A ENTIDADES DE ATENDIMENTO AS CRIANCAS E AOS		159.432,00	159.432,00
082430117.2272.0000	ATENDIMENTO A CRIANCA, ADOLESCENTE E JOVEM EM SITUAC		1.316.039,32	1.316.039,32
082430117.2272.0001	ATENDIMENTO A CRIANCA, ADOLESCENTE E JOVEM EM SITUA		1.316.039,32	1.316.039,32
082440000.0000.0000	ASSISTENCIA COMUNITARIA	3.466.306,30	34.093.925,33	37.560.231,63
082440064.0000.0000	DESENVOLVIMENTO DA ASSISTENCIA SOCIAL	536.958,07	10.830.674,01	11.367.632,08
082440064.1091.0000	REFORMA DO CENTRO DA JUVENTUDE DA BOA VISTA - EP	536.958,07		536.958,07
082440064.1091.0001	CONSTRUCAO, REFORMA E EQUIPAMENTO DE UNIDADES DE AS	291.334,17		291.334,17
082440064.1091.0002	CONSTRUCAO, REFORMA E EQUIPAMENTO DE UNIDADES DE AS			
082440064.1091.0003	CONSTRUCAO, REFORMA E EQUIPAMENTO DE UNIDADES DE AS			
082440064.1091.0004	CONSTRUCAO, REFORMA E EQUIPAMENTO DE UNIDADES DE AS			
082440064.1091.0005	CONSTRUCAO, REFORMA E EQUIPAMENTO DE UNIDADES DE AS	216.559,45		216.559,45
082440064.1091.0006	CONSTRUCAO, REFORMA E EQUIPAMENTO DE UNIDADES DE AS	29.064,45		29.064,45
082440064.1091.0007	CONSTRUCAO, REFORMA E EQUIPAMENTO DE UNIDADES DE AS			
082440064.1091.0008	REFORMA E EQUIPAMENTO DO CENTRO DE CIDADANIA VIRGIL			
082440064.1091.0009	CONSTRUCAO, REFORMA E EQUIPAMENTO DE UNIDADES DE AS			
082440064.1091.0010	CONSTRUCAO, REFORMA E EQUIPAMENTO DE UNIDADES DE AS			
082440064.1091.0011	REFORMA E EQUIPAMENTO DO CENTRO DE CIDADANIA JULIO			
082440064.1091.0012	REFORMA E EQUIPAMENTO DO CENTRO DE CIDADANIA CESAR			
082440064.1091.0013	REFORMA E EQUIPAMENTO DO CENTRO DE CIDADANIA PRESID			
082440064.1091.0014	REFORMA E EQUIPAMENTO DO CENTRO DE CIDADANIA DO CON			
082440064.1091.0015	REFORMA E EQUIPAMENTO DO CENTRO DE CIDADANIA DO CON			
082440064.1091.0016	REFORMA E EQUIPAMENTO DO CENTRO DE CIDADANIA EVANDR			
082440064.1091.0017	REFORMA DO CENTRO DA JUVENTUDE DA BOA VISTA - EP			
082440064.1091.0018	REFORMA DA QUADRA DE ESPORTES DO CENTRO DE CIDADANI			
082440064.2014.0000	REMUNERACAO DE PESSOAL ATIVO DO MUNICIPIO E ENCARGOS		10.830.674,01	10.830.674,01
082440064.2014.0001	REMUNERACAO DE PESSOAL ATIVO DO MUNICIPIO E ENCARGO		2.386.205,63	2.386.205,63
082440064.2014.0002	REMUNERACAO DE PESSOAL ATIVO DO MUNICIPIO E ENCARGO		1.921.848,88	1.921.848,88
082440064.2014.0003	REMUNERACAO DE PESSOAL ATIVO DO MUNICIPIO E ENCARGO		2.541.336,74	2.541.336,74
082440064.2014.0004	REMUNERACAO DE PESSOAL ATIVO DO MUNICIPIO E ENCARGO		1.622.269,08	1.622.269,08
082440064.2014.0005	REMUNERACAO DE PESSOAL ATIVO DO MUNICIPIO E ENCARGO		1.686.752,42	1.686.752,42
082440064.2014.0006	REMUNERACAO DE PESSOAL ATIVO DO MUNICIPIO E ENCARGO		672.261,26	672.261,26
082440064.2095.0000	MANUTENCAO DO CONSELHO REGIONAL DE ASSISTENCIA SOCIA			

PROGRAMA DE TRABALHO DE GOVERNO
Orçamento Geral

Exercício de 2010

A N E X O 7

CONSOLIDACAO GERAL DAS DESPESAS		P R O G R A M A D E T R A B A L H O		
CODIGO	E S P E C I F I C A C A O	PROJETO	ATIVIDADE	T O T A L
082440064.2095.0001	MANUTENCAO DO CONSELHO REGIONAL DE ASSISTENCIA SOCI			
082440064.2095.0002	MANUTENCAO DO CONSELHO REGIONAL DE ASSISTENCIA SOCI			
082440064.2095.0003	MANUTENCAO DO CONSELHO REGIONAL DE ASSISTENCIA SOCI			
082440064.2095.0004	MANUTENCAO DO CONSELHO REGIONAL DE ASSISTENCIA SOCI			
082440064.2095.0005	MANUTENCAO DO CONSELHO REGIONAL DE ASSISTENCIA SOCI			
082440064.2095.0006	MANUTENCAO DO CONSELHO REGIONAL DE ASSISTENCIA SOCI			
082440064.2095.0008	MANUTENCAO DO CONSELHO REGIONAL DE ASSISTENCIA SOCI			
082440064.2095.0009	MANUTENCAO DO CONSELHO MUNICIPAL DO IDOSO - MUNICIP			
082440064.2095.0010	MANUTENCAO DO CONSELHO MUNICIPAL DA PESSOA COM DEFI			
082440072.0000.0000	VIVER COM ARTE E CIDADANIA			
082440072.1102.0000	AGENTE JOVEM DE DESENVOLVIMENTO SOCIAL E HUMANO - MU			
082440072.1102.0001	AGENTE JOVEM DE DESENVOLVIMENTO SOCIAL E HUMANO - M			
082440072.1103.0000	NUCLEO DE PARTICIPACAO - NUPA - MUNICIPIO			
082440072.1103.0001	NUCLEO DE PARTICIPACAO - NUPA - MUNICIPIO			
082440076.0000.0000	VIVER A FAMILIA E A COMUNIDADE	436.724,98		436.724,98
082440076.1104.0000	FORTALECIMENTO DA FAMILIA CIDADA - MUNICIPIO	412.825,26		412.825,26
082440076.1104.0001	FORTALECIMENTO DA FAMILIA CIDADA - MUNICIPIO	412.825,26		412.825,26
082440076.1171.0000	NUCLEO DE ECONOMIA SOLIDARIA - MUNICIPIO			
082440076.1171.0001	NUCLEO DE ECONOMIA SOLIDARIA - MUNICIPIO			
082440076.1172.0000	NUCLEO DE SEGURANCA ALIMENTAR - NUSA - MUNICIPIO	23.899,72		23.899,72
082440076.1172.0001	NUCLEO DE SEGURANCA ALIMENTAR - NUSA - MUNICIPIO	23.899,72		23.899,72
082440076.2145.0000	FAMILIAS DEFENSORAS			
082440076.2145.0001	FAMILIAS DEFENSORAS			
082440114.0000.0000	SISTEMA UNICO DE ASSISTENCIA SOCIAL - SU		12.929.618,08	12.929.618,08
082440114.1088.0000	ESTUDOS E PESQUISAS SOCIAIS - MUNICIPIO			
082440114.1088.0001	ESTUDOS E PESQUISAS SOCIAIS - MUNICIPIO			
082440114.2014.0000	REMUNERACAO DE PESSOAL ATIVO DO MUNICIPIO E ENCARGOS			
082440114.2014.0001	REMUNERACAO DE PESSOAL ATIVO DO MUNICIPIO E ENCARGO			
082440114.2100.0000	MANUTENCAO DO CENTRO DE CIDADANIA EVANDRO AYRES DE M		6.279.766,25	6.279.766,25
082440114.2100.0001	MANUTENCAO DAS UNIDADES SOCIAIS E CRAS - SER I		983.732,13	983.732,13
082440114.2100.0002	MANUTENCAO DAS UNIDADES SOCIAIS E CRAS - SER II		756.690,46	756.690,46
082440114.2100.0003	MANUTENCAO DAS UNIDADES SOCIAIS E CRAS - SER III		661.626,82	661.626,82
082440114.2100.0004	MANUTENCAO DAS UNIDADES SOCIAIS E CRAS - SER IV		1.197.961,84	1.197.961,84
082440114.2100.0005	MANUTENCAO DAS UNIDADES SOCIAIS E CRAS - SER V		944.964,74	944.964,74
082440114.2100.0006	MANUTENCAO DAS UNIDADES SOCIAIS E CRAS - SER VI		1.227.428,30	1.227.428,30
082440114.2100.0007	MANUTENCAO DAS UNIDADES SOCIAIS E CRAS - SERCEFOP			
082440114.2100.0008	MANUTENCAO DO CENTRO DE CIDADANIA VIRGILIO TAVORA -		902,00	902,00
082440114.2100.0009	MANUTENCAO DO CENTRO DE CIDADANIA JULIO VENTURA - S		22.787,40	22.787,40
082440114.2100.0010	MANUTENCAO DO CENTRO DE CIDADANIA CESAR CALS - SER		287.914,87	287.914,87
082440114.2100.0011	MANUTENCAO DO CENTRO DE CIDADANIA PRESIDENTE MEDICE		49.667,18	49.667,18
082440114.2100.0012	MANUTENCAO DO CENTRO DE CIDADANIA DO CONJUNTO CEARA		28.249,76	28.249,76
082440114.2100.0013	MANUTENCAO DO CENTRO DE CIDADANIA DO CONJUNTO JOSE		117.840,75	117.840,75
082440114.2100.0014	MANUTENCAO DO CENTRO DE CIDADANIA EVANDRO AYRES DE			
082440114.2147.0000	CADASTRO UNICO - MUNICIPIO		6.649.851,83	6.649.851,83
082440114.2147.0001	CADASTRO UNICO - MUNICIPIO		6.649.851,83	6.649.851,83

PROGRAMA DE TRABALHO DE GOVERNO
Orçamento Geral

Exercício de 2010

A N E X O 7

CONSOLIDACAO GERAL DAS DESPESAS

P R O G R A M A D E T R A B A L H O

CODIGO	E S P E C I F I C A C A O	PROJETO	ATIVIDADE	T O T A L
082440114.2228.0000	INFORMACAO, MONITORAMENTO E AVALIACAO DAS ACOES DA P			
082440114.2228.0001	INFORMACAO, MONITORAMENTO E AVALIACAO DAS ACOES DA			
082440114.2240.0000	CAPACITACAO CONTINUADA DAS ENTIDADES SOCIO ASSISTENC			
082440114.2240.0001	CAPACITACAO CONTINUADA DAS ENTIDADES SOCIO ASSISTEN			
082440114.2240.0002	CAPACITACAO CONTINUADA DAS ENTIDADES SOCIO ASSISTEN			
082440114.2240.0003	CAPACITACAO CONTINUADA DAS ENTIDADES SOCIO ASSISTEN			
082440114.2240.0004	CAPACITACAO CONTINUADA DAS ENTIDADES SOCIO ASSISTEN			
082440114.2240.0005	CAPACITACAO CONTINUADA DAS ENTIDADES SOCIO ASSISTEN			
082440114.2240.0006	CAPACITACAO CONTINUADA DAS ENTIDADES SOCIO ASSISTEN			
082440116.0000.0000	PROTECAO SOCIAL BASICA	2.138.236,02	7.267.800,49	9.406.036,51
082440116.1309.0000	IMPLANTACAO DE RESTAURANTE POPULAR - SERCEFOR			
082440116.1309.0001	IMPLANTACAO DE RESTAURANTE POPULAR - SERCEFOR			
082440116.1407.0000	APOIO A ASSOCIACAO PETERPAN - MUNICIPIO - EP	2.060.180,02		2.060.180,02
082440116.1407.0001	APOIO A REDE SOCIO - ASSISTENCIAL - MUNICIPIO			
082440116.1407.0002	APOIO A ENTIDADES SOCIO-ASSISTENCIAIS - MUNICIPIO	1.055.202,53		1.055.202,53
082440116.1407.0003	APOIO A ASSOCIACAO CORACAO DE MARIA - MUNICIPIO - E	25.000,00		25.000,00
082440116.1407.0004	APOIO A ASSOCIACAO BENEFICIENTE VIDA NOVA - MUNICIPI	100.000,00		100.000,00
082440116.1407.0005	APOIO A ASSOCIACAO COMUNITARIA SANTA LUZIA - MUNICI			
082440116.1407.0006	APOIO A ALIANCA COMUNITARIA DO PARQUE SANTA CECILIA			
082440116.1407.0007	SANTA CASA DE MISERICORDIA - EP			
082440116.1407.0008	FUNDACAO PROJETO DIFERENTE - EP	37.895,00		37.895,00
082440116.1407.0009	ASSOCIACAO CEARENSE DE PORTADORES DE HEPATITE C - E			
082440116.1407.0010	CASA DO MENINO JESUS - EP			
082440116.1407.0011	ASSOCIACAO DOS OSTOMIZADOS DO ESTADO DO CEARA - EP	14.500,00		14.500,00
082440116.1407.0012	CAIXA DE ASSISTENCIA AOS MORADORES E EMPRESARIOS DA	23.333,20		23.333,20
082440116.1407.0013	ASSOCIACAO CRISTA BENEFICIENTE E CULTURAL - CIMA - E	20.000,00		20.000,00
082440116.1407.0014	RECANTO PSICOPEDAGOGICO DA ALDEOTA - EP	36.000,00		36.000,00
082440116.1407.0015	ASSOCIACAO CEARENSE DAS MASTECTOMIZADAS - EP			
082440116.1407.0016	ASSOCIACAO BENEFICIENTE DE VALORIZACAO A VIDA - EP	31.250,00		31.250,00
082440116.1407.0017	ASSOCIACAO COMUNITARIA DOS MORADORES DO BAIRRO PAU	13.333,32		13.333,32
082440116.1407.0018	GRUPO NOVA VIDA BENEFICIENTE E COMUNITARIO - EP			
082440116.1407.0019	ASSOCIACAO FILADELFIA PAO E PALAVRA - EP			
082440116.1407.0020	ARTESANATO VOCACIONAL ESCOLA - EP			
082440116.1407.0021	SOLIDARIEDADE, OPEROSIDADE E LIBERDADE - EP			
082440116.1407.0022	ASSOCIACAO DE SOLIDARIEDADE AOS MENINOS E MENINAS D			
082440116.1407.0023	GRUPO BAILARINOS DE CRISTO AMOR E DOACAO - EP			
082440116.1407.0024	CONSELHO NOVA VIDA - CONVIVA - EP			
082440116.1407.0025	INSTITUTO PALMAS DE DESENVOLVIMENTO E SOCIOECONOMIA			
082440116.1407.0026	INSTITUTO ALDY MENTOR - EP			
082440116.1407.0027	APOIO AO LAR TORRES DE MELO - MUNICIPIO - EP			
082440116.1407.0028	APOIO A EDISCA - MUNICIPIO - EP			
082440116.1407.0029	APOIO A CASA DO ESTUDANTE - MUNICIPIO - EP			
082440116.1407.0030	APOIO A CASA DO MENINO JESUS - MUNICIPIO - EP			
082440116.1407.0031	APOIO AO INSTITUTO PETER PAN - MUNICIPIO - EP			
082440116.1407.0032	APOIO AO IPREDE - MUNICIPIO - EP			

PROGRAMA DE TRABALHO DE GOVERNO
Orçamento Geral

Exercício de 2010

A N E X O 7

CONSOLIDACAO GERAL DAS DESPESAS		P R O G R A M A D E T R A B A L H O		
CODIGO	E S P E C I F I C A C A O	PROJETO	ATIVIDADE	T O T A L
082440116.1407.0033	APOIO AO DESAFIO JOVEM - MUNICIPIO - EP	13.737,12		13.737,12
082440116.1407.0034	APOIO A APAE - MUNICIPIO - EP			
082440116.1407.0035	APOIO AO INSTITUTO PESTALOZZI - MUNICIPIO - EP			
082440116.1407.0036	APOIO A CASA VIDA DO INSTITUTO DO CANCER - MUNICIPI			
082440116.1407.0037	ASSOCIACAO PEQUENO MUNDO - EP			
082440116.1407.0038	CENTRO JUVENIL DOM BOSCO - EP	30.000,00		30.000,00
082440116.1407.0039	CENTRO COMUNITARIO CRISTO REDENTOR - EP			
082440116.1407.0040	ASSOCIACAO CULTURAL ARTVIDA - EP			
082440116.1407.0041	COMISSAO BRASILEIRA DE JUSTICA E PAZ- SECAO CEARA -			
082440116.1407.0042	MOVIMENTO DE SAUDE MENTAL DO BOM JARDIM - EP			
082440116.1407.0043	APOIO AO CENTRO DE DEFESA E PROMOCAO DOS DIREITOS H			
082440116.1407.0044	APOIO A ASSOCIACAO SOCIO AMBIENTAL PARQUE DO COCO -			
082440116.1407.0045	APOIO AO CENTRO SOCIAL BETESDA - MUNICIPIO - EP			
082440116.1407.0046	APOIO A ASSOCIACAO CEARENSE DE INCLUSAO E ASSISTENC			
082440116.1407.0047	APOIO A ASSOCIACAO SHALON DE PROMOCAO HUMANA - MUNI			
082440116.1407.0048	APOIO AO LAR TORRES DE MELO - EP			
082440116.1407.0049	APOIO A ASSOCIACAO DE STO. ANTONIO - CASA DA VOVO	44.400,00		44.400,00
082440116.1407.0050	APOIO A ASSOCIACAO FILANTROPICA EVANGELICA - EP			
082440116.1407.0051	APOIO A ASSOCIACAO ASSISTENCIAL EVANGELICA DA ASSEM	26.462,00		26.462,00
082440116.1407.0052	APOIO A ASSOCIACAO COMUNITARIA JARDIM GUANABARA - E			
082440116.1407.0053	APOIO AO CONDOMINIO ESPIRITUAL UIRAPURU - CEU / CAS			
082440116.1407.0054	APOIO AO CONSELHO FORTALEZA OESTE, NO BAIRRO QUITIN			
082440116.1407.0055	APOIO A CASA DA ESPERANCA - MUNICIPIO - EP			
082440116.1407.0056	APOIO AO LAR TORRES DE MELO - EP			
082440116.1407.0057	APOIO AO CONSELHO COMUNITARIO NOVA JERUSALEM, NO BA			
082440116.1407.0058	APOIO A ASSOCIACAO UNIDOS DO CONJUTNO CEARA E AREAS			
082440116.1407.0059	APOIO A SOCIEDADE DA REDENCAO NA BARRA DO CEARA - E			
082440116.1407.0060	APOIO A FRATERNIDADE DE ALIANCA TOCA DE ASSIS - EP			
082440116.1407.0061	APOIO AO CONSELHO DO PAPOCO - EP			
082440116.1407.0062	APOIO A CASA DE APOIO SOL NASCENTE - EP			
082440116.1407.0063	APOIO AO MOVIMENTO EM DEFESA DA VIDA DOS MORADORES			
082440116.1407.0064	APOIO A ASSOCIACAO SHALOM DE PROMOCAO HUMANA - EP	30.000,00		30.000,00
082440116.1407.0065	APOIO A FEDERACAO DE ENTIDADES DE BAIROS E FAVELAS			
082440116.1407.0066	APOIO A ASSOCIACAO SHALOM DE PROMOCAO HUMANA - EP			
082440116.1407.0067	IPREDE - EP	99.999,99		99.999,99
082440116.1407.0068	APOIO A ASSOCIACAO CENTRO DE PROMOCAO DA VIDA DOM H			
082440116.1407.0069	CENTRO DE DEFESA DE DIREITOS HUMANOS DA ARQUIDIOCES			
082440116.1407.0070	APOIO A ASSOCIACAO DAS PROSTITUTAS DO ESTADO DO CEA			
082440116.1407.0071	APOIO A ASSOCIACAO COMUNITARIA DO BAIRRO ELLERY E M	12.744,00		12.744,00
082440116.1407.0072	APOIO A ASSOCIACAO COMUNITARIA DO PARQUE JERUSALEM			
082440116.1407.0073	ASSOCIACAO CASA SOL NASCENTE - EP			
082440116.1407.0074	CENTRO DE DEFESA DE DIREITOS HUMANOS DA AQUIDIOCESE	33.333,33		33.333,33
082440116.1407.0075	APOIO AO DISPENSARIO DOS POBRES DO SAGRADO CORACAO			
082440116.1407.0076	ASSOCIACAO CASA SOL NASCENTE - EP			
082440116.1407.0077	ASSOCIACAO MADRE PAULINA - EP			

PROGRAMA DE TRABALHO DE GOVERNO
Orçamento Geral

Exercício de 2010

A N E X O 7

CONSOLIDACAO GERAL DAS DESPESAS

P R O G R A M A D E T R A B A L H O

CODIGO	E S P E C I F I C A C A O	PROJETO	ATIVIDADE	T O T A L
082440116.1407.0078	APOIO AO CONSELHO DO BAIRRO MORRO DO OURO - EP			
082440116.1407.0079	APOIO A ASSOCIACAO ASSISTENCIAL EVANGELICA DA ASSEM			
082440116.1407.0080	APOIO AO CENTRO DE CONVIVENCIA MAO AMIGA - EP	112.500,00		112.500,00
082440116.1407.0081	APOIO AO INSTITUTO AMIGO DA CRIANCA E DO ADOLESCENT			
082440116.1407.0082	APOIO A ASSOCIACAO A. AOS MENORES ABANDONADOS - MUN			
082440116.1407.0083	APOIO A FUNDACAO EDUCACIONAL ANDRE LUIS - EP			
082440116.1407.0084	APOIO A ASSOCIACAO CATOLICA DE EVANGELIZACAO UNIDOS			
082440116.1407.0085	APOIO A ASSOCIACAO BENEFICENTE DO CONJ. PLANALTO PI			
082440116.1407.0086	MOVIMENTO INTEGRADO DE SAUDE MENTAL COMUNITATIA - E			
082440116.1407.0087	APOIO A ASSOCIACAO BEM DOS MORADORES DO BAIRRO JOAO			
082440116.1407.0088	APOIO A ASSOCIACAO COMUNITARIA DE BENEFICIOS AOS AM			
082440116.1407.0089	CASA IRMA DELIS COELHO - EP			
082440116.1407.0090	APOIO A ASSOCIACAO DO PANAMERICANO E ADJACENCIAS -			
082440116.1407.0091	APOIO A ASSOCIACAO COMUNITARIA ODILON PINTO - MUNIC			
082440116.1407.0092	APOIO A APF - ASSOCIACAO DE PROTECAO E AMPARO FAMIL			
082440116.1407.0093	APOIO A ASSOCIACAO BENEFICENTE JOAO CAVALCANTE NETO	36.000,00		36.000,00
082440116.1407.0094	APOIO AO CONSELHO COMUNITARIO DO ALTO JERUSALEM - M			
082440116.1407.0095	APOIO A COMUNIDADE PLANALTO DAS DUNAS DA CIMPELCO -			
082440116.1407.0096	APOIO A ONG RESGATE A VIDA - EP	25.000,00		25.000,00
082440116.1407.0097	APOIO A ASSOCIACAO DOS MORADORES DE AUTRAN NUNES -			
082440116.1407.0098	APOIO A TRADICAO DO MEU SERTAO - EP			
082440116.1407.0099	APOIO AO CENTRO DE DEFESA DA ARQUIDIOCESE DE FORTAL			
082440116.1407.0100	APOIO A CASA DE APOIO SOL NASCENTE - EP			
082440116.1407.0101	APOIO A ASSOCIACAO PETER PAN - EP			
082440116.1407.0102	APOIO AO INSTITUTO BENEFICENTE DA GRANDE FORTALEZA			
082440116.1407.0103	APOIO AO IPREDE - MUNICIPIO - EP			
082440116.1407.0104	APOIO A CASA DO MENINO JESUS - MUNICIPIO - EP			
082440116.1407.0105	APOIO AO PROJETO SOCIAL JOSE HERRIQUE - MUNICIPIO -			
082440116.1407.0106	APOIO AO PROJETO VILAMAR SERVILUZ - MUNICIPIO - EP			
082440116.1407.0107	APOIO AO CONSELHO PRO-MELHORAMENTO DO PARQUE SANTA	9.936,00		9.936,00
082440116.1407.0108	APOIO CENTRO ESPIRITA FE, ESPERANCA E CARIDADE - MU			
082440116.1407.0109	APOIO A ASSOCIACAO DOS MORADORES DO BAIRRO CRISTO R			
082440116.1407.0110	APOIO A COMUNIDADE PORTA DA ESPERANCA PADRE ANDRADE			
082440116.1407.0111	APOIO A ASSOCIACAO DOS MORADORES DO PARQUE PRESIDEN			
082440116.1407.0112	APOIO AO DESAFIO JOVEM DO CEARA - EP			
082440116.1407.0113	APOIO AO LEO DE JUDA - EP			
082440116.1407.0114	APOIO A ASSOCIACAO DE ASSISTENCIA AOS MENORES ABAND	25.714,28		25.714,28
082440116.1407.0115	APOIO A FUNDACAO PIRATA MARINHEIROS - EP			
082440116.1407.0116	APOIO A ASSOCIACAO CEARENSE DOS TRABALHADORES DE RE			
082440116.1407.0117	APOIO A ENTIDADE PROJETO ENXAME - MUNICIPIO - EP			
082440116.1407.0118	APOIO A ASSOCIACAO DE INTEGRACAO DOS DEFICIENTES -			
082440116.1407.0119	APOIO AO GRUPO ESPIRITA CASA DA SOPA - MUNICIPIO -			
082440116.1407.0120	APOIO AO CENTRO DE DEFESA E PROMOCAO DOS DIREITOS H			
082440116.1407.0121	APOIO A ASSOCIACAO SERVICO VOLUNTARIO AOS IRMAOS DE			
082440116.1407.0122	APOIO AO CENTRO DE APOIO A MAES DE PESSOAS COM DEFI			

PROGRAMA DE TRABALHO DE GOVERNO
Orçamento Geral

Exercício de 2010

A N E X O 7

CONSOLIDACAO GERAL DAS DESPESAS		P R O G R A M A D E T R A B A L H O		
CODIGO	E S P E C I F I C A C A O	PROJETO	ATIVIDADE	T O T A L
082440116.1407.0123	APOIO AO DISPENSARIO DOS POBRES DO SAGRADO CORACAO			
082440116.1407.0124	APOIO A ASSOCIACAO JESUS E MARIA - MUNICIPIO - EP			
082440116.1407.0125	NOS SOMOS FAMILIA - MUNICIPIO - EP			
082440116.1407.0126	APOIO A CASA DO ESTUDANTE DO CEARA - MUNICIPIO - EP			
082440116.1407.0127	APOIO A ASSOCIACAO DOS MORADORES DO CONJ. HAB. VILA			
082440116.1407.0128	APOIO AO CONSELHO COMUNITARIO DO PARQUE SAO JOSE -	13.280,00		13.280,00
082440116.1407.0129	APOIO A FEDERACAO DA MULHERES CEARENSES - MUNICIPIO			
082440116.1407.0130	APOIO AO CENTRO DE CAPAC. E ASSES. DA MULHER-ELO FE			
082440116.1407.0131	APOIO AO GRUPO BAILARINOS DE CRISTO AMOR E DOACAO -	39.824,00		39.824,00
082440116.1407.0132	APOIO A ORG. DE PROMOCAO E DEFESA DOS DIREITOS DA C	29.868,00		29.868,00
082440116.1407.0133	APOIO A ASSOCIACAO DOS MORADORES BENEFICENTE DO BAI			
082440116.1407.0134	APOIO A ASSOCIACAO DOS IDOSOS DO MUCURIBE OSCAR VER	36.000,00		36.000,00
082440116.1407.0135	APOIO A ASSOCIACAO BENEFICENTE IDEAL - MUNICIPIO -	24.999,25		24.999,25
082440116.1407.0136	APOIO A ASSOCIACAO BENEFICENTE N. S. DA CONCEICAO -			
082440116.1407.0137	APOIO AO CENTRO SOCIAL DE ASSISTENCIA A CRIANCA E A	30.000,00		30.000,00
082440116.1407.0138	APOIO A ASSOCIACAO DOS CONSAGRADOS AO CORACAO DE JE			
082440116.1407.0139	APOIO AO NUCLEO DE APOIO SOCIO EDUCATIVO - NASE - M			
082440116.1407.0140	APOIO AO INSTITUTO EDUCAR PARA A VIDA - MUNICIPIO -			
082440116.1407.0141	APOIO AO CONSELHO INTEGRACAO DO BOM JARDIM - MUNICI			
082440116.1407.0142	APOIO AO CENTRO CEARA VOLUNTARIO - EP	29.868,00		29.868,00
082440116.1407.0143	APOIO A ASSOCIACAO DOS MORADORES DO BAIRRO AGUA FRI			
082440116.1407.0144	APOIO A ESCOLA DE TRABALHO OFICINA DO SENHOR - FACE			
082440116.1407.0145	APOIO AO CENTRO SOCIAL JESUS DE NAZARE - MUNICIPIO			
082440116.1407.0146	APOIO A UNIAO BENEFICENTE DOS MORADORES DA GRANJA P			
082440116.1407.0147	INSTITUTO HOMEM TERRA DE EDUCACAO, MEIO AMBIENTE E			
082440116.1407.0148	APOIO AO LAR TORRE DE MELO - EP			
082440116.1407.0149	APOIO A ASSOCIACAO PETERPAN - MUNICIPIO - EP			
082440116.1441.0000	INCLUSAO PRODUTIVA - MUNICIPIO	78.056,00		78.056,00
082440116.1441.0001	INCLUSAO PRODUTIVA - MUNICIPIO	78.056,00		78.056,00
082440116.2094.0000	CONCESSAO DE BENEFICIOS EVENTUAIS - MUNICIPIO		645.528,92	645.528,92
082440116.2094.0001	CONCESSAO DE BENEFICIOS EVENTUAIS - MUNICIPIO		645.528,92	645.528,92
082440116.2096.0000	APOIO A ASSOCIACAO DE STO. ANTONIO -CASA DA VOVO MA		27.400,00	27.400,00
082440116.2096.0005	LAR TORRES DE MELO - EP			
082440116.2096.0006	APOIO A ASSOCIACAO DE STO. ANTONIO -CASA DA VOVO M		27.400,00	27.400,00
082440116.2237.0000	CENTRO DE REFERENCIA DA ASSISTENCIA SOCIAL - CRAS/PA		6.529.121,57	6.529.121,57
082440116.2237.0001	CENTRO DE REFERENCIA DA ASSISTENCIA SOCIAL - CRAS/P		6.529.121,57	6.529.121,57
082440116.2238.0000	BOLSA FAMILIA - MUNICIPIO		65.750,00	65.750,00
082440116.2238.0001	BOLSA FAMILIA - MUNICIPIO		65.750,00	65.750,00
082440116.2242.0000	REALIZACAO DE OFICINAS SOCIO EDUCATIVAS - SERCEFOP			
082440116.2242.0002	REALIZACAO DE OFICINAS SOCIO EDUCATIVAS - SERCEFOP			
082440116.2246.0000	PROGRAMA DE BENEFICIO DE PRESTACAO CONTINUADA - BPC			
082440116.2246.0001	PROGRAMA DE BENEFICIO DE PRESTACAO CONTINUADA - BPC			
082440116.2256.0000	IMPLANTACAO DE UNIDADES DE ASSISTENCIA SOCIAL - PSB			
082440116.2256.0001	IMPLANTACAO DE UNIDADES DE ASSISTENCIA SOCIAL - PSB			
082440117.0000.0000	PROTECAO SOCIAL ESPECIAL	354.387,23	2.621.653,69	2.976.040,92

PROGRAMA DE TRABALHO DE GOVERNO
Orçamento Geral

Exercício de 2010

A N E X O 7

CONSOLIDACAO GERAL DAS DESPESAS		P R O G R A M A D E T R A B A L H O		
CODIGO	E S P E C I F I C A C A O	PROJETO	ATIVIDADE	T O T A L
082440117.1407.0000	APOIO A ENTIDADES SOCIO-ASSISTENCIAIS - MUNICIPIO	112.532,00		112.532,00
082440117.1407.0003	APOIO A REDE SOCIO - ASSISTENCIAL - MUNICIPIO			
082440117.1407.0004	APOIO A ENTIDADES SOCIO-ASSISTENCIAIS - MUNICIPIO	112.532,00		112.532,00
082440117.1441.0000	INCLUSAO PRODUTIVA - MUNICIPIO	4.680,00		4.680,00
082440117.1441.0001	INCLUSAO PRODUTIVA - MUNICIPIO	4.680,00		4.680,00
082440117.1468.0000	IMPLANTACAO DE UNIDADES DE ASSISTENCIA SOCIAL - PSE	237.175,23		237.175,23
082440117.1468.0001	IMPLANTACAO DE UNIDADES DE ASSISTENCIA SOCIAL - PSE	237.175,23		237.175,23
082440117.1513.0000	IMPLANTACAO DE ALBERGUE NOTURNO PARA POPULACAO DE RU			
082440117.1513.0001	IMPLANTACAO DE ALBERGUE NOTURNO PARA POPULACAO DE R			
082440117.2245.0000	ESPACO DE ACOlhIMENTO NOTURNO PARA POPULACAO EM SITU		633.126,36	633.126,36
082440117.2245.0002	CENTRO DE ATENDIMENTO A POPULACAO EM SITUACAO DE RU		321.995,28	321.995,28
082440117.2245.0003	ESPACO DE ACOlhIMENTO NOTURNO PARA POPULACAO EM SIT		311.131,08	311.131,08
082440117.2257.0000	CASA-ABRIGO PARA MULHER VITIMA DE VIOLENCIA - MUNICI		11.195,04	11.195,04
082440117.2257.0001	CASA-ABRIGO PARA MULHER VITIMA DE VIOLENCIA - MUNICI		11.195,04	11.195,04
082440117.2270.0000	CENTRO DE REFERENCIA ESPECIALIZADO DA ASSISTENCIA SO		1.977.332,29	1.977.332,29
082440117.2270.0001	CENTRO DE REFERENCIA ESPECIALIZADO DA ASSISTENCIA S		1.977.332,29	1.977.332,29
082440127.0000.0000	PROGRAMA DE FORTALECIMENTO SOCIO-POLITIC		379.207,99	379.207,99
082440127.1480.0000	IMPLANTACAO DO CONSELHO MUNICIPAL DOS DIREITOS DA MU			
082440127.1480.0001	IMPLANTACAO DO CONSELHO MUNICIPAL DOS DIREITOS DA M			
082440127.1481.0000	REALIZACAO DE CONFERENCIAS DE POLITICAS PARA AS MULH			
082440127.1481.0001	REALIZACAO DE CONFERENCIAS DE POLITICAS PARA AS MUL			
082440127.2313.0000	PROGRAMA DE FORTALECIMENTO SOCIO POLITICO DAS MULHER		379.207,99	379.207,99
082440127.2313.0001	APOIO AS ACOES DE FORMACAO - MUNICIPIO		329.768,99	329.768,99
082440127.2313.0004	PROGRAMA DE FORTALECIMENTO SOCIO POLITICO DAS MULHE		49.439,00	49.439,00
082440128.0000.0000	GESTAO DA POLITICA PARA MULHERES		64.971,07	64.971,07
082440128.2319.0000	ASSESSORAMENTO DAS POLITICAS PARA AS MULHERES - MUNI		64.971,07	64.971,07
082440128.2319.0001	ASSESSORAMENTO DAS POLITICAS PARA AS MULHERES - MUN		64.971,07	64.971,07
083060000.0000.0000	ALIMENTACAO E NUTRICAO			
083060116.0000.0000	PROTECAO SOCIAL BASICA			
083060116.2235.0000	PROMOCAO DA SEGURANCA ALIMENTAR E NUTRICIONAL - MUNI			
083060116.2235.0001	PROMOCAO DA SEGURANCA ALIMENTAR E NUTRICIONAL - MUN			
084220000.0000.0000	DIREITOS INDIVIDUAIS, COLETIVOS E DIFUSO		225.782,49	225.782,49
084220117.0000.0000	PROTECAO SOCIAL ESPECIAL		225.782,49	225.782,49
084220117.2232.0000	CENTRO DE REFERENCIA E ATENDIMENTO A MULHER EM SITUA		225.782,49	225.782,49
084220117.2232.0001	CENTRO DE REFERENCIA E ATENDIMENTO A MULHER EM SITU		225.782,49	225.782,49
084220126.0000.0000	ENFRENTAMENTO A VIOLENCIA CONTRA A MULHE			
084220126.2310.0000	CAMPANHA DE PREVENCAO E COMBATE A VIOLENCIA CONTRA A			
084220126.2310.0001	CAMPANHA DE PREVENCAO E COMBATE A VIOLENCIA CONTRA			
084220127.0000.0000	PROGRAMA DE FORTALECIMENTO SOCIO-POLITIC			
084220127.2313.0000	APOIO AO CENTRO SOCORRO ABREU DE DESENVOLVIMENTO POP			
084220127.2313.0002	APOIO AO CENTRO DE ESTUDOS, ARTICULACAO E REFERENCI			
084220127.2313.0003	APOIO AO CENTRO SOCORRO ABREU DE DESENVOLVIMENTO PO			
084220128.0000.0000	GESTAO DA POLITICA PARA MULHERES			
084220128.2315.0000	FORTALECIMENTO DA CAPACIDADE INSTITUCIONAL DA POLITI			
084220128.2315.0001	FORTALECIMENTO DA CAPACIDADE INSTITUCIONAL DA POLIT			

PROGRAMA DE TRABALHO DE GOVERNO
Orçamento Geral

Exercício de 2010

A N E X O 7

CONSOLIDACAO GERAL DAS DESPESAS		P R O G R A M A D E T R A B A L H O		
CODIGO	E S P E C I F I C A C A O	PROJETO	ATIVIDADE	T O T A L
090000000.0000.0000	PREVIDENCIA SOCIAL		220.851.384,68	220.851.384,68
091220000.0000.0000	ADMINISTRACAO GERAL		220.851.384,68	220.851.384,68
091220002.0000.0000	APOIO ADMINISTRATIVO		10.664.963,38	10.664.963,38
091220002.1109.0000	CONSTRUCAO, AMPLIACAO E RECUPERACAO DE PREDIOS PUBLI			
091220002.1109.0009	CONSTRUCAO, AMPLIACAO E RECUPERACAO DE PREDIOS PUBLI			
091220002.2014.0000	REMUNERACAO DE PESSOAL ATIVO DO MUNICIPIO E ENCARGOS		6.687.764,65	6.687.764,65
091220002.2014.0021	REMUNERACAO DE PESSOAL ATIVO DO MUNICIPIO E ENCARGO		6.687.764,65	6.687.764,65
091220002.2119.0000	MANUTENCAO DO SISTEMA DE PREVIDENCIA DO MUNICIPIO -		3.977.198,73	3.977.198,73
091220002.2119.0001	MANUTENCAO DO SISTEMA DE PREVIDENCIA DO MUNICIPIO -		3.977.198,73	3.977.198,73
091220082.0000.0000	PREVIDENCIA DE INATIVOS E PENSIONISTAS		209.925.033,40	209.925.033,40
091220082.2121.0000	PAGAMENTO DE PESSOAL INATIVO E PENSIONISTA DO MUNICI		209.925.033,40	209.925.033,40
091220082.2121.0001	PAGAMENTO DE PESSOAL INATIVO E PENSIONISTA DO MUNIC		209.925.033,40	209.925.033,40
091220113.0000.0000	TECNOLOGIA DA INFORMACAO CORPORATIVA		261.387,90	261.387,90
091220113.1401.0000	REESTRUTURACAO DO SISTEMA GESTOR - PREVIFOR			
091220113.1401.0001	REESTRUTURACAO DO SISTEMA GESTOR - PREVIFOR			
091220113.2219.0000	MANUTENCAO DOS SISTEMAS INFORMATIZADOS - PREVIFOR		261.387,90	261.387,90
091220113.2219.0001	MANUTENCAO DOS SISTEMAS INFORMATIZADOS - PREVIFOR		261.387,90	261.387,90
091280000.0000.0000	FORMACAO DE RECURSOS HUMANOS			
091280008.0000.0000	VALORIZACAO DO SERVIDOR PUBLICO			
091280008.2012.0000	CAPACITACAO DE SERVIDORES - PREVIFOR			
091280008.2012.0010	CAPACITACAO DE SERVIDORES - PREVIFOR			
100000000.0000.0000	SAUDE	30.734.980,83	1.065.321.841,67	1.096.056.822,50
101220000.0000.0000	ADMINISTRACAO GERAL	3.918.022,44	103.720.063,69	107.638.086,13
101220002.0000.0000	APOIO ADMINISTRATIVO		52.450.751,54	52.450.751,54
101220002.1109.0000	CONSTRUCAO, AMPLIACAO E RECUPERACAO DE PREDIOS PUBLI			
101220002.1109.0010	CONSTRUCAO, AMPLIACAO E RECUPERACAO DE PREDIOS PUBLI			
101220002.2002.0000	MANUTENCAO DOS SERVICOS ADMINISTRATIVOS - PROGRAMA D		22.876.480,12	22.876.480,12
101220002.2002.0010	MANUTENCAO DOS SERVICOS ADMINISTRATIVOS - MUNICIPIO		3.646.201,18	3.646.201,18
101220002.2002.0021	MANUTENCAO DOS SERVICOS ADMINISTRATIVOS - PROGRAMA		4.926.486,22	4.926.486,22
101220002.2002.0022	MANUTENCAO DOS SERVICOS ADMINISTRATIVOS - MUNICIPIO		14.303.792,72	14.303.792,72
101220002.2014.0000	REMUNERACAO DE PESSOAL ATIVO DO MUNICIPIO E ENCARGOS		29.574.271,42	29.574.271,42
101220002.2014.0011	REMUNERACAO DE PESSOAL ATIVO DO MUNICIPIO E ENCARGO		21.988.603,17	21.988.603,17
101220002.2014.0020	REMUNERACAO DE PESSOAL ATIVO DO MUNICIPIO E ENCARGO		7.585.668,25	7.585.668,25
101220029.0000.0000	GESTAO DA POLITICA DE SAUDE		6.525.219,72	6.525.219,72
101220029.2060.0000	MANUTENCAO DO CONSELHO MUNICIPAL DE SAUDE - MUNICIPI		22.820,04	22.820,04
101220029.2060.0001	MANUTENCAO DO CONSELHO MUNICIPAL DE SAUDE - MUNICIP		22.820,04	22.820,04
101220029.2136.0000	MANUTENCAO DO CONSELHO REGIONAL DE SAUDE - SERCEFOR		46.931,08	46.931,08
101220029.2136.0001	MANUTENCAO DO CONSELHO REGIONAL DE SAUDE - SER I		7.688,40	7.688,40
101220029.2136.0002	MANUTENCAO DO CONSELHO REGIONAL DE SAUDE - SERCEFOR			
101220029.2136.0003	MANUTENCAO DO CONSELHO REGIONAL DE SAUDE - SER III		7.620,00	7.620,00
101220029.2136.0004	MANUTENCAO DO CONSELHO REGIONAL DE SAUDE - SER IV		1.233,88	1.233,88
101220029.2136.0005	MANUTENCAO DO CONSELHO REGIONAL DE SAUDE - SER V		17.599,20	17.599,20
101220029.2136.0006	MANUTENCAO DO CONSELHO REGIONAL DE SAUDE - SER VI		12.789,60	12.789,60
101220029.2250.0000	DIVULGACAO DAS ACOES DE SAUDE - MUNICIPIO		6.455.468,60	6.455.468,60
101220029.2250.0001	DIVULGACAO DAS ACOES DE SAUDE - MUNICIPIO		6.455.468,60	6.455.468,60

PROGRAMA DE TRABALHO DE GOVERNO
Orçamento Geral

Exercício de 2010

A N E X O 7

CONSOLIDACAO GERAL DAS DESPESAS

P R O G R A M A D E T R A B A L H O

CODIGO	E S P E C I F I C A C A O	PROJETO	ATIVIDADE	T O T A L
101220029.2278.0000	FORTALECIMENTO E QUALIFICACAO DA REDE DE OUVIDORIA E			
101220029.2278.0001	FORTALECIMENTO E QUALIFICACAO DA REDE DE OUVIDORIA			
101220029.2292.0000	ACOMPANHAMENTO DO SISTEMA DE PLANEJAMENTO DO SUS - P			
101220029.2292.0001	ACOMPANHAMENTO DO SISTEMA DE PLANEJAMENTO DO SUS -			
101220031.0000.0000	ATENCAO SECUNDARIA E TERCIARIA A SAUDE		44.612.742,76	44.612.742,76
101220031.2120.0000	MANUTENCAO DO PROGRAMA DE ASSISTENCIA A SAUDE - PROG		44.612.742,76	44.612.742,76
101220031.2120.0001	MANUTENCAO DO PROGRAMA DE ASSISTENCIA A SAUDE - PRO		44.612.742,76	44.612.742,76
101220033.0000.0000	EDUCACAO PERMANENTE EM SAUDE	3.918.022,44		3.918.022,44
101220033.1471.0000	IMPLANTACAO E IMPLEMENTACAO DE PROCESSOS FORMATIVOS	3.366.495,97		3.366.495,97
101220033.1471.0001	IMPLANTACAO E IMPLEMENTACAO DE PROCESSOS FORMATIVOS	3.366.495,97		3.366.495,97
101220033.1472.0000	IMPLANTACAO DA POLITICA MUNICIPAL DE EDUCACAO POPULA	551.526,47		551.526,47
101220033.1472.0001	IMPLANTACAO DA POLITICA MUNICIPAL DE EDUCACAO POPUL	551.526,47		551.526,47
101220113.0000.0000	TECNOLOGIA DA INFORMACAO CORPORATIVA		131.349,67	131.349,67
101220113.1401.0000	REESTRUTURACAO DO SISTEMA GESTOR - SAUDE			
101220113.1401.0002	REESTRUTURACAO DO SISTEMA GESTOR - SAUDE			
101220113.2219.0000	MANUTENCAO DOS SISTEMAS INFORMATIZADOS - SAUDE		131.349,67	131.349,67
101220113.2219.0002	MANUTENCAO DOS SISTEMAS INFORMATIZADOS - SAUDE		131.349,67	131.349,67
101260000.0000.0000	TECNOLOGIA DA INFORMATIZACAO		16.517.465,49	16.517.465,49
101260033.0000.0000	EDUCACAO PERMANENTE EM SAUDE			
101260033.1470.0000	IMPLANTACAO E IMPLEMENTACAO DO NUCLEO DE CIENCIA E T			
101260033.1470.0001	IMPLANTACAO E IMPLEMENTACAO DO NUCLEO DE CIENCIA E			
101260112.0000.0000	GESTAO DA TECNOLOGIA DA INFORMACAO		16.517.465,49	16.517.465,49
101260112.2021.0000	DESENVOLVIMENTO DE ACOES DE INFORMATICA - MUNICIPIO		74.160,20	74.160,20
101260112.2021.0002	DESENVOLVIMENTO DE ACOES DE INFORMATICA - MUNICIPIO		74.160,20	74.160,20
101260112.2212.0000	GESTAO DA TECNOLOGIA DA INFORMACAO NA SAUDE - MUNICI		16.443.305,29	16.443.305,29
101260112.2212.0001	GESTAO DA TECNOLOGIA DA INFORMACAO NA SAUDE - MUNIC		16.443.305,29	16.443.305,29
101280000.0000.0000	FORMACAO DE RECURSOS HUMANOS		40.504,88	40.504,88
101280008.0000.0000	VALORIZACAO DO SERVIDOR PUBLICO		40.504,88	40.504,88
101280008.2012.0000	CAPACITACAO DE SERVIDORES - PROGRAMA DE SAUDE		40.504,88	40.504,88
101280008.2012.0011	CAPACITACAO DE SERVIDORES - PROGRAMA DE SAUDE			
101280008.2012.0015	CAPACITACAO DE SERVIDORES - MUNICIPIO		40.504,88	40.504,88
103010000.0000.0000	ATENCAO BASICA	918.360,95	260.767.308,06	261.685.669,01
103010030.0000.0000	ATENCAO PRIMARIA A SAUDE/SAUDE DA FAMILI	918.360,95	259.422.681,56	260.341.042,51
103010030.1023.0000	IMPLANTACAO DE CENTRO DE SAUDE DA FAMILIA - SER VI -	242.969,96		242.969,96
103010030.1023.0002	IMPLANTACAO DE CENTRO DE SAUDE DA FAMILIA - SER II			
103010030.1023.0003	IMPLANTACAO DE CENTRO DE SAUDE DA FAMILIA - SER III	86.500,00		86.500,00
103010030.1023.0004	IMPLANTACAO DE CENTRO DE SAUDE DA FAMILIA - SER IV			
103010030.1023.0005	IMPLANTACAO DE CENTRO DE SAUDE DA FAMILIA - SER V -	16.712,00		16.712,00
103010030.1023.0006	IMPLANTACAO DE CENTRO DE SAUDE DA FAMILIA - SER VI	139.757,96		139.757,96
103010030.1024.0000	REFORMA, AMPLIACAO E EQUIPAMENTO DAS UNIDADES DE SAU	675.390,99		675.390,99
103010030.1024.0001	REFORMA, AMPLIACAO E EQUIPAMENTO DAS UNIDADES DE SA	206.420,25		206.420,25
103010030.1024.0002	REFORMA, AMPLIACAO E EQUIPAMENTO DAS UNIDADES DE SA			
103010030.1024.0003	REFORMA, AMPLIACAO E EQUIPAMENTO DAS UNIDADES DE SA	258.870,74		258.870,74
103010030.1024.0004	REFORMA, AMPLIACAO E EQUIPAMENTO DAS UNIDADES DE SA			
103010030.1024.0005	REFORMA, AMPLIACAO E EQUIPAMENTO DAS UNIDADES DE SA	210.100,00		210.100,00

PROGRAMA DE TRABALHO DE GOVERNO
Orçamento Geral

Exercício de 2010

A N E X O 7

CONSOLIDACAO GERAL DAS DESPESAS

P R O G R A M A D E T R A B A L H O

CODIGO	E S P E C I F I C A C A O	PROJETO	ATIVIDADE	T O T A L
103010030.1024.0006	REFORMA, AMPLIACAO E EQUIPAMENTO DAS UNIDADES DE SA			
103010030.1024.0007	REFORMA, AMPLIACAO E EQUIPAMENTO DAS UNIDADES DE SA			
103010030.1024.0008	CONSTRUCAO DE OCA TERAPEUTICA - POSTO DE SAUDE DO F			
103010030.1024.0009	EQUIPAMENTO DO POSTO DE SAUDE IVANA PAZ - SER III -			
103010030.1024.0010	EQUIPAMENTO DO POSTO DE SAUDE PAULO DE MELO MACHADO			
103010030.1024.0011	REFORMA, AMPLIACAO E EQUIPAMENTO DA UNIDADE DE SAUD			
103010030.1024.0012	EQUIPAMENTO DO POSTO DE SAUDE DO PARQUE JERUSALEM -			
103010030.2014.0000	REMUNERACAO DE PESSOAL ATIVO DO MUNICIPIO E ENCARGOS		182.176.746,17	182.176.746,17
103010030.2014.0001	REMUNERACAO DE PESSOAL ATIVO DO MUNICIPIO E ENCARGO		18.517.054,75	18.517.054,75
103010030.2014.0002	REMUNERACAO DE PESSOAL ATIVO DO MUNICIPIO E ENCARGO		17.252.535,44	17.252.535,44
103010030.2014.0003	REMUNERACAO DE PESSOAL ATIVO DO MUNICIPIO E ENCARGO		26.815.604,05	26.815.604,05
103010030.2014.0004	REMUNERACAO DE PESSOAL ATIVO DO MUNICIPIO E ENCARGO		22.360.137,04	22.360.137,04
103010030.2014.0005	REMUNERACAO DE PESSOAL ATIVO DO MUNICIPIO E ENCARGO		32.907.178,98	32.907.178,98
103010030.2014.0006	REMUNERACAO DE PESSOAL ATIVO DO MUNICIPIO E ENCARGO		34.946.931,61	34.946.931,61
103010030.2014.0007	REMUNERACAO DE PESSOAL ATIVO DO MUNICIPIO E ENCARGO		5.199.787,66	5.199.787,66
103010030.2014.0008	REMUNERACAO DE PESSOAL ATIVO DO MUNICIPIO E ENCARGO		3.011.076,65	3.011.076,65
103010030.2014.0009	REMUNERACAO DE PESSOAL ATIVO DO MUNICIPIO E ENCARGO		5.311.931,00	5.311.931,00
103010030.2014.0010	REMUNERACAO DE PESSOAL ATIVO DO MUNICIPIO E ENCARGO		2.865.944,53	2.865.944,53
103010030.2014.0011	REMUNERACAO DE PESSOAL ATIVO DO MUNICIPIO E ENCARGO		6.731.057,76	6.731.057,76
103010030.2014.0012	REMUNERACAO DE PESSOAL ATIVO DO MUNICIPIO E ENCARGO		6.257.506,70	6.257.506,70
103010030.2014.0013	REMUNERACAO DE PESSOAL ATIVO DO MUNICIPIO E ENCARGO			
103010030.2014.0014	REMUNERACAO DE PESSOAL ATIVO DO MUNICIPIO E ENCARGO			
103010030.2179.0000	MANUTENCAO DE UNIDADES BASICAS DE SAUDE - MUNICIPIO		36.319.995,12	36.319.995,12
103010030.2179.0001	MANUTENCAO DE UNIDADES BASICAS DE SAUDE - SER I - O		1.579.270,91	1.579.270,91
103010030.2179.0002	MANUTENCAO DE UNIDADES BASICAS DE SAUDE - SERCEFOR		2.150.571,54	2.150.571,54
103010030.2179.0003	MANUTENCAO DE UNIDADES BASICAS DE SAUDE - SER III		3.385.389,04	3.385.389,04
103010030.2179.0004	MANUTENCAO DE UNIDADES BASICAS DE SAUDE - SER IV		2.545.565,61	2.545.565,61
103010030.2179.0005	MANUTENCAO DE UNIDADES BASICAS DE SAUDE - SER V - O		6.965.912,73	6.965.912,73
103010030.2179.0006	MANUTENCAO DE UNIDADES BASICAS DE SAUDE - SER VI		3.996.844,73	3.996.844,73
103010030.2179.0007	MANUTENCAO DE UNIDADES BASICAS DE SAUDE - MUNICIPIO		15.696.440,56	15.696.440,56
103010030.2180.0000	ASSOCIACAO CEARENSE DOS DIABETICOS HIPERTENSOS - EP		550.000,00	550.000,00
103010030.2180.0001	PREVENCAO E CONTROLE DE DIABETES E HIPERTENCAO - MU		550.000,00	550.000,00
103010030.2180.0002	APOIO A ASSOCIACAO DOS DIABETICOS E HIPERTENSOS DE			
103010030.2180.0003	ASSOCIACAO CEARENSE DOS DIABETICOS HIPERTENSOS - E			
103010030.2277.0000	ATENCAO A SAUDE - MUNICIPIO		40.375.940,27	40.375.940,27
103010030.2277.0001	ATENCAO A SAUDE - MUNICIPIO		40.375.940,27	40.375.940,27
103010031.0000.0000	ATENCAO SECUNDARIA E TERCIARIA A SAUDE		979.300,17	979.300,17
103010031.1502.0000	REFORMA E EQUIPAMENTO DE POLICLINICA - SER VI			
103010031.1502.0001	REFORMA E EQUIPAMENTO DE POLICLINICA - SER I			
103010031.1502.0002	REFORMA E EQUIPAMENTO DE POLICLINICA - SER II			
103010031.1502.0003	REFORMA E EQUIPAMENTO DE POLICLINICA - SER III - OP			
103010031.1502.0004	REFORMA E EQUIPAMENTO DE POLICLINICA - SER IV			
103010031.1502.0005	REFORMA E EQUIPAMENTO DE POLICLINICA - SER V - OP			
103010031.1502.0006	REFORMA E EQUIPAMENTO DE POLICLINICA - SER VI			
103010031.2209.0000	MANUTENCAO DE CENTRO DE APOIO PSICOSOCIAL - SERCEFOR		979.300,17	979.300,17

PROGRAMA DE TRABALHO DE GOVERNO
Orçamento Geral

Exercício de 2010

A N E X O 7

CONSOLIDACAO GERAL DAS DESPESAS

P R O G R A M A D E T R A B A L H O

CODIGO	E S P E C I F I C A C A O	PROJETO	ATIVIDADE	T O T A L
103010031.2209.0001	MANUTENCAO DE CENTRO DE APOIO PSICOSOCIAL - SER I		255.560,28	255.560,28
103010031.2209.0002	MANUTENCAO DE CENTRO DE APOIO PSICOSOCIAL - SER II		161.446,33	161.446,33
103010031.2209.0003	MANUTENCAO DE CENTRO DE APOIO PSICOSOCIAL - SER III		121.616,52	121.616,52
103010031.2209.0004	MANUTENCAO DE CENTRO DE APOIO PSICOSOCIAL - SER IV		148.089,86	148.089,86
103010031.2209.0005	MANUTENCAO DE CENTRO DE APOIO PSICOSOCIAL - SER V		128.973,59	128.973,59
103010031.2209.0006	MANUTENCAO DE CENTRO DE APOIO PSICOSOCIAL - SER VI		163.613,59	163.613,59
103010031.2209.0007	MANUTENCAO DE CENTRO DE APOIO PSICOSOCIAL - SERCEFO			
103010031.2210.0000	MANUTENCAO DO SERVICO RESIDENCIAL TERAPEUTICO - SER			
103010031.2210.0004	MANUTENCAO DO SERVICO RESIDENCIAL TERAPEUTICO - SER			
103010031.2210.0006	MANUTENCAO DO SERVICO RESIDENCIAL TERAPEUTICO - SER			
103010031.2211.0000	MANUTENCAO DO ALBERGUE TERAPEUTICO - SER VI			
103010031.2211.0005	MANUTENCAO DO ALBERGUE TERAPEUTICO - SER V			
103010031.2211.0006	MANUTENCAO DO ALBERGUE TERAPEUTICO - SER VI			
103010034.0000.0000	VIGILANCIA A SAUDE		365.326,33	365.326,33
103010034.1324.0000	REFORMA, CONSTRUCAO, AMPLIACAO E EQUIPAMENTO DA VIGI			
103010034.1324.0001	REFORMA, CONSTRUCAO, AMPLIACAO E EQUIPAMENTO DA VIG			
103010034.2206.0000	MANUTENCAO DO CENTRO DE REFERENCIA EM SAUDE DO TRABA		25.542,38	25.542,38
103010034.2206.0004	MANUTENCAO DO CENTRO DE REFERENCIA EM SAUDE DO TRAB		25.542,38	25.542,38
103010034.2207.0000	MANUTENCAO DA REDE DE ATENCAO INTEGRAL DO TRABALHADO		339.783,95	339.783,95
103010034.2207.0001	MANUTENCAO DA REDE DE ATENCAO INTEGRAL DO TRABALHAD		339.783,95	339.783,95
103020000.0000.0000	ASSISTENCIA HOSPITALAR E AMBULATORIAL	25.898.597,44	637.240.393,72	663.138.991,16
103020031.0000.0000	ATENCAO SECUNDARIA E TERCIARIA A SAUDE	25.898.597,44	619.717.329,62	645.615.927,06
103020031.1025.0000	AMPLIACAO, REFORMA E EQUIPAMENTO DO HOSPITAL - QUALI	3.417.065,59		3.417.065,59
103020031.1025.0001	AMPLIACAO, REFORMA E EQUIPAMENTO DO HOSPITAL - QUAL	3.417.065,59		3.417.065,59
103020031.1235.0000	AMPLIACAO, REFORMA E EQUIPAMENTO DO CEMJA - SERCEFOR	2.650.384,06		2.650.384,06
103020031.1235.0001	AMPLIACAO, REFORMA E EQUIPAMENTO DO HDGMBC - SER I	399.792,91		399.792,91
103020031.1235.0002	AMPLIACAO, REFORMA E EQUIPAMENTO DO CEMJA - SERCEFO			
103020031.1235.0003	AMPLIACAO, REFORMA E EQUIPAMENTO DE HOSPITAIS MUNIC			
103020031.1235.0004	AMPLIACAO, REFORMA E EQUIPAMENTO DE HOSPITAIS MUNIC	607.017,86		607.017,86
103020031.1235.0005	AMPLIACAO, REFORMA E EQUIPAMENTO DO HNSC - SER V	1.014.442,95		1.014.442,95
103020031.1235.0006	AMPLIACAO, REFORMA E EQUIPAMENTO DO HOSPITAL MUNICI	30.000,00		30.000,00
103020031.1235.0008	AMPLIACAO, REFORMA E EQUIPAMENTO DO HDGMJW - SER V			
103020031.1235.0009	AMPLIACAO, REFORMA E EQUIPAMENTO DO HOSPITAIS MUNIC	599.130,34		599.130,34
103020031.1235.0010	EQUIPAMENTO DO CENTRO DE ATENCAO A SAUDE DO HOMEM D			
103020031.1235.0011	EQUIPAMENTO DO FROTINHA DE ANTONIO BEZERRA - SER I			
103020031.1235.0012	EQUIPAMENTO DO GONZAGUINHA DE MESSEJANA - SER VI -			
103020031.1235.0013	EQUIPAMENTO DO FROTINHA DE MESSEJANA - SER VI - EP			
103020031.1396.0000	INSTALACAO E EQUIPAMENTO DO HOSPITAL DA MULHER - MUN	19.273.369,79		19.273.369,79
103020031.1396.0001	INSTALACAO E EQUIPAMENTO DO HOSPITAL DA MULHER - MU	19.273.369,79		19.273.369,79
103020031.1399.0000	IMPLANTACAO DO CENTRO DE ESPECIALIDADE ODONTOLOGICA			
103020031.1399.0003	IMPLANTACAO DO CENTRO DE ESPECIALIDADE ODONTOLOGICA			
103020031.1399.0004	IMPLANTACAO DO CENTRO DE ESPECIALIDADE ODONTOLOGICA			
103020031.1415.0000	INSTALACAO DO ALBERGUE TERAPEUTICO - SER VI			
103020031.1415.0005	INSTALACAO DO ALBERGUE TERAPEUTICO - SER V			
103020031.1415.0006	INSTALACAO DO ALBERGUE TERAPEUTICO - SER VI			

PROGRAMA DE TRABALHO DE GOVERNO
Orçamento Geral

Exercício de 2010

A N E X O 7

CONSOLIDACAO GERAL DAS DESPESAS

P R O G R A M A D E T R A B A L H O

CODIGO	E S P E C I F I C A C A O	PROJETO	ATIVIDADE	T O T A L
103020031.1416.0000	IMPLANTACAO DO SERVICO RESIDENCIAL TERAPEUTICO - SER			
103020031.1416.0003	IMPLANTACAO DO SERVICO RESIDENCIAL TERAPEUTICO - SE			
103020031.1416.0004	IMPLANTACAO DO SERVICO RESIDENCIAL TERAPEUTICO - SE			
103020031.1416.0005	IMPLANTACAO DO SERVICO RESIDENCIAL TERAPEUTICO - SE			
103020031.1416.0006	IMPLANTACAO DO SERVICO RESIDENCIAL TERAPEUTICO - SE			
103020031.1421.0000	PROGRAMA DE ORTESE E PROTESE - MUNICIPIO - OP	557.778,00		557.778,00
103020031.1421.0001	PROGRAMA DE ORTESE E PROTESE - MUNICIPIO - OP	557.778,00		557.778,00
103020031.1514.0000	IMPLANTACAO DE CENTRO DE RECUPERACAO DE DEPENDENTES			
103020031.1514.0001	IMPLANTACAO DE CENTRO DE RECUPERACAO DE DEPENDENTES			
103020031.2014.0000	REMUNERACAO DE PESSOAL ATIVO DO MUNICIPIO E ENCRAGOS		275.432.678,21	275.432.678,21
103020031.2014.0001	REMUNERACAO DE PESSOAL ATIVO DO MUNICIPIO E ENCARGO		13.416.831,40	13.416.831,40
103020031.2014.0002	REMUNERACAO DE PESSOAL ATIVO DO MUNICIPIO E ENCARGO		1.874.498,73	1.874.498,73
103020031.2014.0003	REMUNERACAO DE PESSOAL ATIVO DO MUNICIPIO E ENCARGO		16.978.422,52	16.978.422,52
103020031.2014.0004	REMUNERACAO DE PESSOAL ATIVO DO MUNICIPIO E ENCARGO		24.352.521,30	24.352.521,30
103020031.2014.0005	REMUNERACAO DE PESSOAL ATIVO DO MUNICIPIO E ENCARGO		25.272.386,01	25.272.386,01
103020031.2014.0006	REMUNERACAO DE PESSOAL ATIVO DO MUNICIPIO E ENCARGO		31.450.739,19	31.450.739,19
103020031.2014.0007	REMUNERACAO DE PESSOAL ATIVO DO MUNICIPIO E ENCARGO		162.087.279,06	162.087.279,06
103020031.2014.0008	REMUNERACAO DE PESSOAL ATIVO DO MUNICIPIO E ENCRAGO			
103020031.2043.0000	MANUTENCAO DO CEMJA - CENTRO - SER II		64.456.828,19	64.456.828,19
103020031.2043.0001	MANUTENCAO DO HDGM-BARRA DO CEARA - SER I		4.796.176,96	4.796.176,96
103020031.2043.0002	MANUTENCAO DO HDEAM-ANTONIO BEZERRA - SER III		8.944.694,35	8.944.694,35
103020031.2043.0003	MANUTENCAO DO HDMJBO - PARANGABA - SER IV		8.135.636,48	8.135.636,48
103020031.2043.0004	MANUTENCAO DO CROA - PARANGABA - SER IV		2.867.795,57	2.867.795,57
103020031.2043.0005	MANUTENCAO DO HDGM - CONJUNTO JOSE WALTER - SER V		5.938.598,19	5.938.598,19
103020031.2043.0006	MANUTENCAO DO HNSC-CONJUNTO CEARA - SER V		8.442.159,96	8.442.159,96
103020031.2043.0007	MANUTENCAO DO HDGM - MESSEJANA - SER VI		9.842.673,61	9.842.673,61
103020031.2043.0008	MANUTENCAO DO HDEBO-MESSEJANA - SER VI		8.219.337,18	8.219.337,18
103020031.2043.0009	MANUTENCAO DO CEMJA - CENTRO - SER II		7.269.755,89	7.269.755,89
103020031.2049.0000	APOIO A ASSOCIACAO BENEFICENTE CULTURAL E RECREATIVA		81.450.576,28	81.450.576,28
103020031.2049.0001	CONVENIAMENTO COM ENTIDADES FILANTROPICAS - MUNICIPIO		81.420.576,28	81.420.576,28
103020031.2049.0002	APOIO A ASSOCIACAO GERAL DA ORDEM DOS NATUROLOGISTA			
103020031.2049.0003	APOIO AO INSTITUTO PRAXIS - EP		30.000,00	30.000,00
103020031.2049.0004	APOIO A SANTA CASA DE MISERICODIA - MUNICIPIO - EP			
103020031.2049.0005	CASA DA CRIANCA CARDIOPATA DO INSTITUTO DO CORACAO			
103020031.2049.0006	HOSPITAL BATISTA MEMORIAL - EP			
103020031.2049.0007	APOIO A SANTA CASA DE MISERICORDIA - MUNICIPIO - EP			
103020031.2049.0008	APOIO A ASSOCIACAO BENEFICENTE CULTURAL E RECREATIV			
103020031.2050.0000	CONTRATAACAO DE ENTIDADES PRIVADAS DE SAUDE - MUNICIPIO		123.046.933,52	123.046.933,52
103020031.2050.0001	CONTRATAACAO DE ENTIDADES PRIVADAS DE SAUDE - MUNICIPIO		123.046.933,52	123.046.933,52
103020031.2051.0000	CONTRATAACAO DE PESSOA FISICA PROFISSIONAL DA SAUDE -		9.480.610,87	9.480.610,87
103020031.2051.0001	CONTRATAACAO DE PESSOA FISICA PROFISSIONAL DA SAUDE		9.480.610,87	9.480.610,87
103020031.2058.0000	ASSISTENCIA HOSPITALAR DE URGENCIA - MUNICIPIO		36.489.662,81	36.489.662,81
103020031.2058.0001	ASSISTENCIA HOSPITALAR DE URGENCIA - MUNICIPIO		36.489.662,81	36.489.662,81
103020031.2210.0000	MANUTENCAO DO SEVICO RESIDENCIAL TERAPEUTICO - SER V			
103020031.2210.0001	MANUTENCAO DO SERVICO RESIDENCIAL TERAPEUTICO - SER			

PROGRAMA DE TRABALHO DE GOVERNO
Orçamento Geral

Exercício de 2010

A N E X O 7

CONSOLIDACAO GERAL DAS DESPESAS

P R O G R A M A D E T R A B A L H O

CODIGO	E S P E C I F I C A C A O	PROJETO	ATIVIDADE	T O T A L
103020031.2210.0003	MANUTENCAO DO SERVICO RESIDENCIAL TERAPEUTICO - SER			
103020031.2210.0005	MANUTENCAO DO SEVICO RESIDENCIAL TERAPEUTICO - SER			
103020031.2215.0000	MANUTENCAO DE POLICLINICA - SER VI			
103020031.2215.0001	MANUTENCAO DE POLICLINICA - SER I			
103020031.2215.0002	MANUTENCAO DE POLICLINICA - SER II			
103020031.2215.0003	MANUTENCAO DE POLICLINICA - SER III			
103020031.2215.0004	MANUTENCAO DE POLICLINICA - SER IV			
103020031.2215.0005	MANUTENCAO DE POLICLINICA - SER V			
103020031.2215.0006	MANUTENCAO DE POLICLINICA - SER VI			
103020031.2217.0000	MANUTENCAO DO CENTRO DE ESPECIALIDADE ODONTOLOGICA -			
103020031.2217.0001	MANUTENCAO DO CENTRO DE ESPECIALIDADE ODONTOLOGICA			
103020031.2217.0003	MANUTENCAO DO CENTRO DE ESPECIALIDADE ODONTOLOGICA			
103020031.2217.0004	MANUTENCAO DO CENTRO DE ESPECIALIDADE ODONTOLOGICA			
103020031.2217.0006	MANUTENCAO DO CENTRO DE ESPECIALIDADE ODONTOLOGICA			
103020031.2276.0000	CONVENIAMENTO COM ENTES PUBLICOS - MUNICIPIO		9.438.602,77	9.438.602,77
103020031.2276.0001	CONVENIAMENTO COM ENTES PUBLICOS - MUNICIPIO		9.438.602,77	9.438.602,77
103020031.2293.0000	MANUTENCAO DO HOSPITAL DA MULHER - MUNICIPIO		1.623,10	1.623,10
103020031.2293.0001	MANUTENCAO DO HOSPITAL DA MULHER - MUNICIPIO		1.623,10	1.623,10
103020031.2332.0000	FORTALECIMENTO DAS ACOES DE ATENCAO ESPECILIZADA - M		19.919.813,87	19.919.813,87
103020031.2332.0001	FORTALECIMENTO DAS ACOES DE ATENCAO ESPECILIZADA -		19.919.813,87	19.919.813,87
103020035.0000.0000	SAMU - FORTALEZA		17.388.524,27	17.388.524,27
103020035.1236.0000	REAPARELHAMENTO DA FROTA DO SAMU FORTALEZA - MUNICIP			
103020035.1236.0001	REAPARELHAMENTO DA FROTA DO SAMU FORTALEZA - MUNICI			
103020035.2014.0000	REMUNERACAO DE PESSOAL ATIVO DO MUNICIPIO E ENCARGOS		10.031.127,16	10.031.127,16
103020035.2014.0001	REMUNERACAO DE PESSOAL ATIVO DO MUNICIPIO E ENCARGO		10.031.127,16	10.031.127,16
103020035.2156.0000	MANUTENCAO DO SERVICO DE ATENDIMENTO MOVEI DE URGENC		7.357.397,11	7.357.397,11
103020035.2156.0001	MANUTENCAO DO SERVICO DE ATENDIMENTO MOVEI DE URGEN		7.357.397,11	7.357.397,11
103020039.0000.0000	PREVENCAO, CONTROLE E ASSISTENCIA AOS PO		134.539,83	134.539,83
103020039.2208.0000	ASSISTENCIA A PORTADORES DE DST/HIV/AIDS - MUNICIPIO		134.539,83	134.539,83
103020039.2208.0001	ASSISTENCIA A PORTADORES DE DST/HIV/AIDS - SER I -			
103020039.2208.0002	REFORMA, AMPLIACAO E EQUIPAMENTO DAS UNIDADES DE SA			
103020039.2208.0005	ASSISTENCIA A PORTADORES DE DST/HIV/AIDS - SER V -			
103020039.2208.0006	ASSISTENCIA A PORTADORES DE DST/HIV/AIDS - SER VI -			
103020039.2208.0007	ASSISTENCIA A PORTADORES DE DST/HIV/AIDS - MUNICIPI		134.539,83	134.539,83
103020039.2208.0008	ASSISTENCIA A PORTADORES DE DST/HIV/AIDS - SERCEFOR			
103030000.0000.0000	SUPORTE PROFILATICO ETERAPEUTICO		17.894.171,32	17.894.171,32
103030032.0000.0000	ASSISTENCIA FARMACEUTICA INTEGRAL		17.894.171,32	17.894.171,32
103030032.1391.0000	REFORMA E AMPLIACAO DA CENTRAL DE ABASTECIMENTO FARM			
103030032.1391.0001	REFORMA E AMPLIACAO DA CENTRAL DE ABASTECIMENTO FAR			
103030032.1394.0000	IMPLANTACAO E AMPLIACAO DE AREAS DE CULTIVO DE PLANT			
103030032.1394.0001	IMPLANTACAO E AMPLIACAO DE AREAS DE CULTIVO DE PLAN			
103030032.2044.0000	AQUISICAO E DISTRIBUICAO DE MEDICAMENTOS DA ATENCAO		9.810.081,19	9.810.081,19
103030032.2044.0001	AQUISICAO E DISTRIBUICAO DE MEDICAMENTOS DA ATENCAO		9.810.081,19	9.810.081,19
103030032.2214.0000	MANUTENCAO DA CENTRAL DE ABASTECIMENTO FARMACEUTICO		8.084.090,13	8.084.090,13
103030032.2214.0001	MANUTENCAO DA CENTRAL DE ABASTECIMENTO FARMACEUTICO		8.084.090,13	8.084.090,13

PROGRAMA DE TRABALHO DE GOVERNO
Orçamento Geral

Exercício de 2010

A N E X O 7

CONSOLIDACAO GERAL DAS DESPESAS		P R O G R A M A D E T R A B A L H O		
CODIGO	E S P E C I F I C A C A O	PROJETO	ATIVIDADE	T O T A L
103040000.0000.0000	VIGILANCIA SANITARIA		22.090.966,54	22.090.966,54
103040034.0000.0000	VIGILANCIA A SAUDE		21.071.898,21	21.071.898,21
103040034.2014.0000	REMUNERACAO DE PESSOAL ATIVO DO MUNICIPIO E ENCARGOS		21.071.898,21	21.071.898,21
103040034.2014.0001	REMUNERACAO DE PESSOAL ATIVO DO MUNICIPIO E ENCARGO		21.071.898,21	21.071.898,21
103040039.0000.0000	PREVENCAO, CONTROLE E ASSISTENCIA AOS PO		1.019.068,33	1.019.068,33
103040039.2057.0000	PREVENCAO DE DST/HIV/ AIDS - MUNICIPIO - OP		1.019.068,33	1.019.068,33
103040039.2057.0001	PREVENCAO DE DST/HIV/ AIDS - MUNICIPIO - OP		1.019.068,33	1.019.068,33
103050000.0000.0000	VIGILANCIA EPIDEMIOLOGICA		7.050.967,97	7.050.967,97
103050034.0000.0000	VIGILANCIA A SAUDE		7.050.967,97	7.050.967,97
103050034.1422.0000	FORTALECIMENTO E MODERNIZACAO DA GESTAO DO SISTEMA M			
103050034.1422.0001	FORTALECIMENTO E MODERNIZACAO DA GESTAO DO SISTEMA			
103050034.1437.0000	REFORMA E AMPLIACAO DO CENTRO DE ZOONOSES - MUNICIPI			
103050034.1437.0001	REFORMA E AMPLIACAO DO CENTRO DE ZOONOSES - MUNICIPI			
103050034.2045.0000	MANUTENCAO DA VIGILANCIA SANITARIA - MUNICIPIO		2.950.955,27	2.950.955,27
103050034.2045.0001	MANUTENCAO DA VIGILANCIA SANITARIA - MUNICIPIO		2.950.955,27	2.950.955,27
103050034.2046.0000	MANUTENCAO DO CENTRO DE ZOONOSES - MUNICIPIO		728.631,80	728.631,80
103050034.2046.0001	MANUTENCAO DA VIGILANCIA EPIDEMIOLOGICA - MUNICIPIO		49.316,80	49.316,80
103050034.2046.0002	MANUTENCAO DO CENTRO DE ZOONOSES - MUNICIPIO		679.315,00	679.315,00
103050034.2047.0000	MANUTENCAO DA VIGILANCIA AMBIENTAL EM SAUDE - MUNICI			
103050034.2047.0001	MANUTENCAO DA VIGILANCIA AMBIENTAL EM SAUDE - MUNIC			
103050034.2294.0000	PREVENCAO E CONTROLE DAS DOENCAS TRANSMISSIVEIS POR		3.371.380,90	3.371.380,90
103050034.2294.0001	PREVENCAO E CONTROLE DAS DOENCAS TRANSMISSIVEIS POR		3.371.380,90	3.371.380,90
110000000.0000.0000	TRABALHO	8.241.024,12		8.241.024,12
111220000.0000.0000	ADMINISTRACAO GERAL			
111220002.0000.0000	APOIO ADMINISTRATIVO			
111220002.2109.0000	MANUTENCAO DO CONSELHO MUNICIPAL DO TRABALHO - MUNIC			
111220002.2109.0002	MANUTENCAO DO CONSELHO MUNICIPAL DO TRABALHO - MUNI			
113330000.0000.0000	EMPREGABILIDADE	2.989.373,20		2.989.373,20
113330043.0000.0000	QUALIFICACAO PROFISSIONAL	2.989.373,20		2.989.373,20
113330043.1030.0000	APOIO AO CENTRO DE FORMACAO E INCLUSAO SOCIAL N. SRA	2.989.373,20		2.989.373,20
113330043.1030.0002	CAPACITACAO PROFISSIONAL DE TRABALHADORES - MUNICIP	1.881.278,99		1.881.278,99
113330043.1030.0003	APOIO A CENTRO DE APOIO AO DESENVOLVIMENTO SOCIAL -			
113330043.1030.0004	APOIO A ASSOCIACAO FORCA JOVEM DA GRANJA PORTUGAL -	179.442,20		179.442,20
113330043.1030.0005	APOIO A FUNDACAO EDUCACIONAL SILVESTRE GOMES - PROJ	86.516,40		86.516,40
113330043.1030.0006	APOIO A SOCIEDADE DE APOIO AOS MORADORES DA GRANDE	89.834,00		89.834,00
113330043.1030.0007	ASSOCIACAO DOS MORADORES DA FAVELA BREJO SANTO - MU	119.723,00		119.723,00
113330043.1030.0008	ASSOCIACAO BRASILEIRA DE AGENCIAS DE VIAGENS - MUNI			
113330043.1030.0009	APOIO A ACAO PELA VIDA - APV - EP			
113330043.1030.0010	APOIO A ASSOCIACAO DOS MORADORES DO CONJ. PLANALTO			
113330043.1030.0011	APOIO A ASSOCIACAO SHALOM DE PROMOCAO HUMANA - EP			
113330043.1030.0012	APOIO AO LAR DA CRIANCA DOMINGO SAVIO - EP	29.974,00		29.974,00
113330043.1030.0013	APOIO A LIGA ESPOTIVA CULTURAL E BENEFICENTE DO PAS	15.000,00		15.000,00
113330043.1030.0014	FEDERACAO DAS ENTIDADES DE AREAS DE RISCO DE FORTAL	18.000,00		18.000,00
113330043.1030.0015	APOIO A APAF - ASSOCIACAO DE PROTECAO E AMPARO FAMI			
113330043.1030.0016	APOIO A ASSOCIACAO CULTURAL CINTURA FINA - EP			

PROGRAMA DE TRABALHO DE GOVERNO
Orçamento Geral

Exercício de 2010

A N E X O 7

CONSOLIDACAO GERAL DAS DESPESAS		P R O G R A M A D E T R A B A L H O		
CODIGO	E S P E C I F I C A C A O	PROJETO	ATIVIDADE	T O T A L
113330043.1030.0017	APOIO AO CENTRO DE FORMACAO E INCLUSAO N. SRA. DE F	30.000,00		30.000,00
113330043.1030.0018	APOIO A ASSOCIACAO COMUNITARIA JOVEM FELIZ - EP	30.000,00		30.000,00
113330043.1030.0019	APOIO AO INSTITUTO HOMEMTERRA DE EDUCACAO, MEIO AMB			
113330043.1030.0020	APOIO A ASSOCIACAO BENEFICIENTE JOAO CAVALCANTE NETO			
113330043.1030.0021	APOIO A ASSOCIACAO BENEFICIENTE CULTURAL E RECREATIV	30.000,00		30.000,00
113330043.1030.0022	ASSOCIACAO DOS MORADORES DO GRANDE ANTONIO BEZERRA	149.874,00		149.874,00
113330043.1030.0023	APOIO A ASSOCIACAO DOS MORADORES DO PARQUE PRESIDEN			
113330043.1030.0024	APOIO A ASSOCIACAO BENEFICIENTE AO MENOR CARENTE DO			
113330043.1030.0025	INSTITUTO JADER ALENCAR - MUNICIPIO - EP	150.000,00		150.000,00
113330043.1030.0026	APOIO A LIGA ESPORTIVA CULTURAL DO PASSARE - EP	10.000,00		10.000,00
113330043.1030.0027	ASSOCIACAO COMUNITARIA FORCA NOSSA - MUNICIPIO - E			
113330043.1030.0028	FEDERACAO DOS TRABALHADORES CRISTAOS DO CEARA - MUN	49.870,72		49.870,72
113330043.1030.0029	ASSOCIACAO DOS PRODUTORES DE ROUPAS DE N.S DAS GRAC			
113330043.1030.0030	CENTRO DE INCENTIVO A VIDA - MUNICIPIO - EP	39.966,09		39.966,09
113330043.1030.0031	INSTUTO ANALISE - MUNICIPIO - EP	59.893,80		59.893,80
113330043.1030.0032	SOCIEDADE COMUNITARIA DE RECICLAGEM DE LIXO DO PIRA			
113330043.1030.0033	CONSELHO DOS PESCADORES DA COLONIA Z-8 PIRAMBU - MU			
113330043.1030.0035	APOIO A ASSOCIACAO AGAPE - EP			
113330043.1030.0037	APOIO AO INSTITUTO DE RESPONSABILIDADE ECONOMICA E			
113330043.1030.0040	APOIO A FUNDACAO EDUCACIONAL ANDRE LUIS - EP			
113330043.1030.0042	APOIO A ASSOCIACAO ASSISTENCIAL EVANGELICA DA ASSEM			
113330043.1030.0043	APOIO A SOCIEDADE DE APOIO E DEFESA DA VIDA - SOAVI			
113330043.1030.0045	LIGA ESPORTIVA CULTURA E BENEFICIENTE DO PASSARE - M	20.000,00		20.000,00
113330043.1030.0046	APOIO AO TEAR - AG. PARA O DESENV. SUSTENTAVEL E IN			
113330043.1030.0054	APOIO AO CENTRO DE FORMACAO E INCLUSAO SOCIAL N. SR			
113340000.0000.0000	FOMENTO AO TRABALHO	5.251.650,92		5.251.650,92
113340043.0000.0000	QUALIFICACAO PROFISSIONAL	523.910,56		523.910,56
113340043.1030.0000	ASSOCIACAO AGAPE - MUNICIPIO - EP	523.910,56		523.910,56
113340043.1030.0034	ASSOCIACAO DOS MORADORES DO RIACHO DOCE - MUNICIPIO			
113340043.1030.0035	CONSELHO COMUNITARIO SANTA FE - MUNICIPIO - EP			
113340043.1030.0036	INSTITUTO DE ASSOCIACAO E PROTECAO SOCIAL - IAPS -			
113340043.1030.0038	ASSOCIACAO DOS MORADORES DO TANCREDO NEVES - MUNICI			
113340043.1030.0039	INSTITUTO HOMEM TERRA DE EDUCACAO, MEIO AMBIENTE E			
113340043.1030.0041	ASSOCIACAO BENEFICIENTE AO MENOR CARENTE DO PARQUE S			
113340043.1030.0044	ASSOCIACAO BRASILEIRA DE AGENCIAS DE VIAGEM - MUNIC			
113340043.1030.0047	INSTITUTO DAS CIDADES SUSTENTAVEIS - MUNICIPIO - EP	59.998,90		59.998,90
113340043.1030.0048	COMUNIDADE EM MOVIMENTO DA GRANDE FORTALEZA - COMOV			
113340043.1030.0049	AGENCIA DE INFORMACAO FREI TITO PARA AMERICA LATINA	30.000,00		30.000,00
113340043.1030.0050	INSTITUTO PANAMERICANO PARA O DESENVOLVIMENTO - PRO	333.912,00		333.912,00
113340043.1030.0051	INSTITUTO PANAMERICANO PARA O DESENVOLVIMENTO - PRO			
113340043.1030.0052	CONSELHO PRO MELHORAMENTO PARQUE SANTA ROSA DO BAIR	99.999,66		99.999,66
113340043.1030.0053	ASSOCIACAO AGAPE - MUNICIPIO - EP			
113340044.0000.0000	GERACAO DE EMPREGO E RENDA	4.345.848,88		4.345.848,88
113340044.1033.0000	PROGRAMA AGENCIA CIDADA DE CREDITO - PAC - OP	1.913.916,63		1.913.916,63
113340044.1033.0001	PROGRAMA AGENCIA CIDADA DE CREDITO - PAC - OP	1.913.916,63		1.913.916,63

PROGRAMA DE TRABALHO DE GOVERNO
Orçamento Geral

Exercício de 2010

A N E X O 7

CONSOLIDACAO GERAL DAS DESPESAS

P R O G R A M A D E T R A B A L H O

CODIGO	E S P E C I F I C A C A O	PROJETO	ATIVIDADE	T O T A L
113340044.1035.0000	DIFERENCIART - MUNICIPIO - EP	1.035.002,96		1.035.002,96
113340044.1035.0001	FOMENTO AS ACOES / ATIVIDADE ASSOCIATIVAS AUTOGESTI	1.035.002,96		1.035.002,96
113340044.1035.0002	INSTITUTO DO TRABALHO E DESENVOLVIMENTO ADMINISTRAT			
113340044.1035.0003	DIFERENCIART - MUNICIPIO - EP			
113340044.1037.0000	CREDJOVEM SOLIDARIO - MUNICIPIO - OP	657.693,46		657.693,46
113340044.1037.0001	CREDJOVEM SOLIDARIO - MUNICIPIO - OP	657.693,46		657.693,46
113340044.1135.0000	COZINHA EM CASA - MUNICIPIO	352.495,50		352.495,50
113340044.1135.0001	COZINHA EM CASA - MUNICIPIO	352.495,50		352.495,50
113340044.1306.0000	FRENTES DE SERVICOS - OP	7.740,00		7.740,00
113340044.1306.0001	FRENTES DE SERVICOS - OP	7.740,00		7.740,00
113340044.1320.0000	ARTESANATO COMPETITIVO - MUNICIPIO	75.000,00		75.000,00
113340044.1320.0001	ARTESANATO COMPETITIVO - MUNICIPIO	75.000,00		75.000,00
113340044.1447.0000	REALIZACAO DE PESQUISA SOBRE O MERCADO DE TRABALHO E	304.000,33		304.000,33
113340044.1447.0001	REALIZACAO DE PESQUISA SOBRE O MERCADO DE TRABALHO	304.000,33		304.000,33
113340044.1497.0000	IMPLANTACAO DA CASA CAMPO CIDADE/BANCO DE ALIMENTOS			
113340044.1497.0002	IMPLANTACAO DA CASA CAMPO CIDADE/BANCO DE ALIMENTOS			
113340044.2316.0000	IMPLANTACAO, ACOMPANHAMENTO E MONITORAMENTO DE PRODU			
113340044.2316.0001	IMPLANTACAO, ACOMPANHAMENTO E MONITORAMENTO DE PROD			
113340098.0000.0000	AGRICULTURA URBANA	381.891,48		381.891,48
113340098.1312.0000	COMUNIDADE ORGANIZADA PARA PRESERVACAO E RECUPERACAO	381.891,48		381.891,48
113340098.1312.0001	IMPLANTACAO, ACOMPANHAMENTO E MONITORAMENTO DE PROD	331.891,48		331.891,48
113340098.1312.0002	COMUNIDADE ORGANIZADA PARA PRESERVACAO E RECUPERACA	50.000,00		50.000,00
113340121.0000.0000	INCENTIVO AO DESENVOLVIMENTO E EXPANSAO			
113340121.1457.0000	ESTIMULO A OPORTUNIDADES DE INVESTIMENTOS - MUNICIPI			
113340121.1457.0001	ESTIMULO A OPORTUNIDADES DE INVESTIMENTOS - MUNICIP			
113340121.1458.0000	ESTIMULO A OPORTUNIDADES DE INVESTIMENTOS - MUNICIPI			
113340121.1458.0001	ESTIMULO A OPORTUNIDADES DE INVESTIMENTOS - MUNICIP			
113340121.1459.0000	SUPORTE A FEIRAS E EVENTOS TEMATICOS - MUNICIPIO - O			
113340121.1459.0001	SUPORTE A FEIRAS E EVENTOS TEMATICOS - MUNICIPIO -			
113340121.1460.0000	APOIO A INSTALACAO DE INFRAESTRUTURAS DE SERVICOS -			
113340121.1460.0001	APOIO A INSTALACAO DE INFRAESTRUTURAS DE SERVICOS -			
113340122.0000.0000	ADOCAO DE TECNOLOGIAS DESTINADAS A INOVA			
113340122.1461.0000	IDENTIFICACAO E FOMENTO A ARRANJOS PRODUTIVOS LOCAIS			
113340122.1461.0001	IDENTIFICACAO E FOMENTO A ARRANJOS PRODUTIVOS LOCAI			
113340122.1462.0000	CRIACAO E DESENVOLVIMENTO DE DESING DE PRODUTOS - MU			
113340122.1462.0001	CRIACAO E DESENVOLVIMENTO DE DESING DE PRODUTOS - M			
120000000.0000.0000	EDUCACAO	36.703.130,50	622.663.681,26	659.366.811,76
121220000.0000.0000	ADMINISTRACAO GERAL	199.734,14	28.753.341,20	28.953.075,34
121220002.0000.0000	APOIO ADMINISTRATIVO	199.734,14	23.977.087,34	24.176.821,48
121220002.1109.0000	REFORMA DE PREDIOS PUBLICOS - MUNICIPIO	199.734,14		199.734,14
121220002.1109.0015	REFORMA DE PREDIOS PUBLICOS - MUNICIPIO	199.734,14		199.734,14
121220002.2002.0000	MANUTENCAO DOS SERVICOS ADMINISTRATIVOS - MUNICIPIO		14.499.252,12	14.499.252,12
121220002.2002.0023	MANUTENCAO DOS SERVICOS ADMINISTRATIVOS - MUNICIPIO		14.499.252,12	14.499.252,12
121220002.2006.0000	RACIONALIZACAO E INFORMATICACAO - MUNICIPIO		288.595,18	288.595,18
121220002.2006.0004	RACIONALIZACAO E INFORMATICACAO - MUNICIPIO		288.595,18	288.595,18

PROGRAMA DE TRABALHO DE GOVERNO
Orçamento Geral

Exercício de 2010

A N E X O 7

CONSOLIDACAO GERAL DAS DESPESAS

P R O G R A M A D E T R A B A L H O

CODIGO	E S P E C I F I C A C A O	PROJETO	ATIVIDADE	T O T A L
121220002.2014.0000	REMUNERACAO DE PESSOAL ATIVO DO MUNICIPIO E ENCARGOS		9.189.240,04	9.189.240,04
121220002.2014.0009	REMUNERACAO DE PESSOAL ATIVO DO MUNICIPIO E ENCARGO		9.189.240,04	9.189.240,04
121220006.0000.0000	GESTAO DA POLITICA DE COMUNICACAO		4.771.633,86	4.771.633,86
121220006.2008.0000	COMUNICACAO DE GOVERNO NA EDUCACAO - MUNICIPIO		4.771.633,86	4.771.633,86
121220006.2008.0002	COMUNICACAO DE GOVERNO NA EDUCACAO - MUNICIPIO		4.771.633,86	4.771.633,86
121220008.0000.0000	VALORIZACAO DO SERVIDOR PUBLICO		4.620,00	4.620,00
121220008.2012.0000	CAPACITACAO DE SERVIDORES - MUNICIPIO		4.620,00	4.620,00
121220008.2012.0013	CAPACITACAO DE SERVIDORES - MUNICIPIO		4.620,00	4.620,00
121260000.0000.0000	TECNOLOGIA DA INFORMATIZACAO			
121260112.0000.0000	GESTAO DA TECNOLOGIA DA INFORMACAO			
121260112.2296.0000	GESTAO DE TECNOLOGIA DA INFORMACAO DA EDUCACAO - MUN			
121260112.2296.0001	GESTAO DE TECNOLOGIA DA INFORMACAO DA EDUCACAO - MU			
123610000.0000.0000	ENSINO FUNDAMENTAL	19.235.390,23	517.258.152,65	536.493.542,88
123610005.0000.0000	CAPACITACAO DE SERVIDORES PUBLICOS		3.600,00	3.600,00
123610005.2080.0000	GRUPO DE RESISTENCIA ASA BRANCA - CURSOS SOBRE HOMOF		3.600,00	3.600,00
123610005.2080.0001	CAPACITACAO DE RECURSOS HUMANOS DA EDUCACAO - SER I		750,00	750,00
123610005.2080.0002	CAPACITACAO DE RECURSOS HUMANOS DA EDUCACAO - SER I		450,00	450,00
123610005.2080.0003	CAPACITACAO DE RECURSOS HUMANOS DA EDUCACAO - SER I		450,00	450,00
123610005.2080.0004	CAPACITACAO DE RECURSOS HUMANOS DA EDUCACAO - SER I		450,00	450,00
123610005.2080.0005	CAPACITACAO DE RECURSOS HUMANOS DA EDUCACAO - SER V		750,00	750,00
123610005.2080.0006	CAPACITACAO DE RECURSOS HUMANOS DA EDUCACAO - SER V		750,00	750,00
123610005.2080.0007	GRUPO DE RESISTENCIA ASA BRANCA - CURSOS SOBRE HOMO			
123610014.0000.0000	GESTAO DAS POLITICAS PUBLICAS DE EDUCACA	344.751,14	9.754.923,32	10.099.674,46
123610014.1010.0000	DESENVOLVIMENTO DA GESTAO ESCOLAR - MUNICIPIO	344.751,14		344.751,14
123610014.1010.0001	DESENVOLVIMENTO DA GESTAO ESCOLAR - MUNICIPIO	344.751,14		344.751,14
123610014.1385.0000	IMPLANTACAO DO PROGRAMA DE AVALIACAO CUSTO/ALUNO/QUA			
123610014.1385.0001	IMPLANTACAO DO PROGRAMA DE AVALIACAO CUSTO/ALUNO/QU			
123610014.2026.0000	DESENVOLVIMENTO DAS POLITICAS DO ENSINO FUNDAMENTAL		746.326,30	746.326,30
123610014.2026.0001	DESENVOLVIMENTO DAS POLITICAS DO ENSINO FUNDAMENTAL		746.326,30	746.326,30
123610014.2030.0000	GERENCIAMENTO DAS POLITICAS DE ESPORTE E ARTE NAS ES		458.701,09	458.701,09
123610014.2030.0001	GERENCIAMENTO DAS POLITICAS DE ESPORTE E ARTE NAS ES		458.701,09	458.701,09
123610014.2143.0000	CONFERENCIA MUNICIPAL DE EDUCACAO - MUNICIPIO			
123610014.2143.0001	CONFERENCIA MUNICIPAL DE EDUCACAO - MUNICIPIO			
123610014.2144.0000	FORMACAO DOCENTE EM NIVEL SUPERIOR, ESPECIALIZACAO,		197.120,00	197.120,00
123610014.2144.0001	FORMACAO DOCENTE EM NIVEL SUPERIOR, ESPECIALIZACAO,		197.120,00	197.120,00
123610014.2173.0000	MANUTENCAO DO CONSELHO MUNICIPAL DE EDUCACAO - MUNIC		93.943,59	93.943,59
123610014.2173.0001	MANUTENCAO DO CONSELHO MUNICIPAL DE EDUCACAO - MUNI		93.943,59	93.943,59
123610014.2204.0000	DESENVOLVIMENTO DAS POLITICAS DE VALORIZACAO DOS TRA			
123610014.2204.0001	DESENVOLVIMENTO DAS POLITICAS DE VALORIZACAO DOS TR			
123610014.2205.0000	MANUTENCAO DO CENTRO DE REFERENCIA DO PROFESSOR - MU		371.380,77	371.380,77
123610014.2205.0001	MANUTENCAO DO CENTRO DE REFERENCIA DO PROFESSOR - M		371.380,77	371.380,77
123610014.2261.0000	MANUTENCAO DO FUNDO MUNICIPAL DE EDUCACAO - MUNICIPI			
123610014.2261.0001	MANUTENCAO DO FUNDO MUNICIPAL DE EDUCACAO - MUNICIP			
123610014.2262.0000	MANUTENCAO DO TRANSPORTE ESCOLAR - MUNICIPIO		7.887.451,57	7.887.451,57
123610014.2262.0001	MANUTENCAO DO TRANSPORTE ESCOLAR - MUNICIPIO		7.887.451,57	7.887.451,57

PROGRAMA DE TRABALHO DE GOVERNO
Orçamento Geral

Exercício de 2010

A N E X O 7

CONSOLIDACAO GERAL DAS DESPESAS

P R O G R A M A D E T R A B A L H O

CODIGO	E S P E C I F I C A C A O	PROJETO	ATIVIDADE	T O T A L
123610014.2263.0000	CONTRIBUICAO AO FUNDEB - MUNICIPIO			
123610014.2263.0001	CONTRIBUICAO AO FUNDEB - MUNICIPIO			
123610057.0000.0000	MELHORIA DA QUALIDADE DA EDUCACAO BASICA	5.802.861,80	507.499.629,33	513.302.491,13
123610057.1008.0000	DESENVOLVIMENTO DE PROJETOS E TECNOLOGIAS EDUCACIONA	2.457.401,96		2.457.401,96
123610057.1008.0001	DESENVOLVIMENTO DE PROJETOS E TECNOLOGIAS EDUCACION	2.457.401,96		2.457.401,96
123610057.1009.0000	INCRIARTE - INSTITUTO DE CULTURA RISO E ARTE - MUNIC	3.345.459,84		3.345.459,84
123610057.1009.0001	DESENVOLVIMENTO DO ENSINO FUNDAMENTAL - MUNICIPIO	3.027.279,84		3.027.279,84
123610057.1009.0002	ESCOLA VIVA P.A.Z. - INSTITUTO HOMEMTERRA DE EDUC.,	318.180,00		318.180,00
123610057.1009.0003	ASSOCIACAO COMUNITARIA PROJETO ESCOLA - ACOP - MUNI			
123610057.1009.0004	INCARTE - INSTITUTO DE CULTURA E ARTE DO CEARA - MU			
123610057.1009.0005	INCRIARTE - INSTITUTO DE CULTURA RISO E ARTE - MUNI			
123610057.2014.0000	REMUNERACAO DE PESSOAL ATIVO DO MUNICIPIO E ENCARGOS		360.723.598,55	360.723.598,55
123610057.2014.0001	REMUNERACAO DE PESSOAL ATIVO DO MUNICIPIO E ENCARGO		48.223.222,33	48.223.222,33
123610057.2014.0002	REMUNERACAO DE PESSOAL ATIVO DO MUNICIPIO E ENCARGO		36.167.155,58	36.167.155,58
123610057.2014.0003	REMUNERACAO DE PESSOAL ATIVO DO MUNICIPIO E ENCARGO		45.775.633,11	45.775.633,11
123610057.2014.0004	REMUNERACAO DE PESSOAL ATIVO DO MUNICIPIO E ENCARGO		35.862.865,83	35.862.865,83
123610057.2014.0005	REMUNERACAO DE PESSOAL ATIVO DO MUNICIPIO E ENCARGO		101.662.564,17	101.662.564,17
123610057.2014.0006	REMUNERACAO DE PESSOAL ATIVO DO MUNICIPIO E ENCARGO		93.032.157,53	93.032.157,53
123610057.2074.0000	MANUTENCAO DO ENSINO FUNDAMENTAL - SER VI		110.475.253,63	110.475.253,63
123610057.2074.0001	MANUTENCAO DO ENSINO FUNDAMENTAL - SER I		17.938.365,97	17.938.365,97
123610057.2074.0002	MANUTENCAO DO ENSINO FUNDAMENTAL - SER II		11.251.503,12	11.251.503,12
123610057.2074.0003	MANUTENCAO DO ENSINO FUNDAMENTAL - SER III		13.680.258,54	13.680.258,54
123610057.2074.0004	MANUTENCAO DO ENSINO FUNDAMENTAL - SER IV		9.666.236,24	9.666.236,24
123610057.2074.0005	MANUTENCAO DO ENSINO FUNDAMENTAL - SER V		25.850.189,10	25.850.189,10
123610057.2074.0006	MANUTENCAO DO ENSINO FUNDAMENTAL - SER VI		32.088.700,66	32.088.700,66
123610057.2075.0000	PMDE - ESCOLA CRIATIVA		12.554.917,00	12.554.917,00
123610057.2075.0001	MANUTENCAO DAS ESCOLAS PELO PMDE - SER I		2.009.402,00	2.009.402,00
123610057.2075.0002	MANUTENCAO DAS ESCOLAS PELO PMDE - SER II		1.152.902,00	1.152.902,00
123610057.2075.0003	MANUTENCAO DAS ESCOLAS PELO PMDE - SER III		1.466.355,00	1.466.355,00
123610057.2075.0004	MANUTENCAO DAS ESCOLAS PELO PMDE - SER IV		1.059.783,00	1.059.783,00
123610057.2075.0005	MANUTENCAO DAS ESCOLAS PELO PMDE - SER V		3.323.154,00	3.323.154,00
123610057.2075.0006	MANUTENCAO DAS ESCOLAS PELO PMDE - SER VI		3.293.911,00	3.293.911,00
123610057.2075.0007	PMDE - ESCOLA CRIATIVA		249.410,00	249.410,00
123610057.2077.0000	ALIMENTACAO ESCOLA - PRE-ESCOLAR - PNAP - SER VI		15.989.270,60	15.989.270,60
123610057.2077.0001	ALIMENTACAO ESCOLAR - SER I		2.376.880,77	2.376.880,77
123610057.2077.0002	ALIMENTACAO ESCOLAR - SER II		1.143.160,62	1.143.160,62
123610057.2077.0003	ALIMENTACAO ESCOLAR - SER III		1.873.256,64	1.873.256,64
123610057.2077.0004	ALIMENTACAO ESCOLAR - SER IV		1.188.444,28	1.188.444,28
123610057.2077.0005	ALIMENTACAO ESCOLAR - SER V		3.914.026,59	3.914.026,59
123610057.2077.0006	ALIMENTACAO ESCOLAR - SER VI		4.222.505,39	4.222.505,39
123610057.2077.0007	ALIMENTACAO ESCOLA - PRE-ESCOLAR - PNAP - SER I		172.004,91	172.004,91
123610057.2077.0008	ALIMENTACAO ESCOLA - PRE-ESCOLAR - PNAP - SER II		120.531,45	120.531,45
123610057.2077.0009	ALIMENTACAO ESCOLA - PRE-ESCOLAR - PNAP - SER III		164.593,88	164.593,88
123610057.2077.0010	ALIMENTACAO ESCOLA - PRE-ESCOLAR - PNAP - SER IV		150.629,78	150.629,78
123610057.2077.0011	ALIMENTACAO ESCOLA - PRE-ESCOLAR - PNAP - SER V		360.410,89	360.410,89

PROGRAMA DE TRABALHO DE GOVERNO
Orçamento Geral

Exercício de 2010

A N E X O 7

CONSOLIDACAO GERAL DAS DESPESAS

P R O G R A M A D E T R A B A L H O

CODIGO	E S P E C I F I C A C A O	PROJETO	ATIVIDADE	T O T A L
123610057.2077.0012	ALIMENTACAO ESCOLA - PRE-ESCOLAR - PNAP - SER VI		302.825,40	302.825,40
123610057.2087.0000	PROGRAMA DINHEIRO DIRETO NA ESCOLA (PDDE) - MUNICIPI		3.387,13	3.387,13
123610057.2087.0001	PROGRAMA DINHEIRO DIRETO NA ESCOLA (PDDE) - MUNICIP		3.387,13	3.387,13
123610057.2088.0000	PLANO DE DESENVOLVIMENTO DA ESCOLA (PDE) - SER VI			
123610057.2088.0001	PLANO DE DESENVOLVIMENTO DA ESCOLA (PDE) - SER I			
123610057.2088.0002	PLANO DE DESENVOLVIMENTO DA ESCOLA (PDE) - SER II			
123610057.2088.0003	PLANO DE DESENVOLVIMENTO DA ESCOLA (PDE) - SER III			
123610057.2088.0004	PLANO DE DESENVOLVIMENTO DA ESCOLA (PDE) - SER IV			
123610057.2088.0005	PLANO DE DESENVOLVIMENTO DA ESCOLA (PDE) - SER V			
123610057.2088.0006	PLANO DE DESENVOLVIMENTO DA ESCOLA (PDE) - SER VI			
123610057.2089.0000	CARTEIRA DE ESTUDANTE PARA ALUNOS DA REDE PUBLICA RE			
123610057.2089.0001	CARTEIRA DE ESTUDANTE PARA ALUNOS DA REDE PUBLICA R			
123610057.2091.0000	FARDAMENTO ESCOLAR - SER VI - OP		5.344.754,60	5.344.754,60
123610057.2091.0001	FARDAMENTO ESCOLAR - SER I - OP		845.786,61	845.786,61
123610057.2091.0002	FARDAMENTO ESCOLAR - SER II - OP		465.307,27	465.307,27
123610057.2091.0003	FARDAMENTO ESCOLAR - SER III - OP		655.587,86	655.587,86
123610057.2091.0004	FARDAMENTO ESCOLAR - SER IV - OP		402.531,99	402.531,99
123610057.2091.0005	FARDAMENTO ESCOLAR - SER V - OP		1.596.514,40	1.596.514,40
123610057.2091.0006	FARDAMENTO ESCOLAR - SER VI - OP		1.379.026,47	1.379.026,47
123610057.2105.0000	INFORMATICA NA EDUCACAO - MUNICIPIO		2.408.447,82	2.408.447,82
123610057.2105.0001	INFORMATICA NA EDUCACAO - MUNICIPIO		2.408.447,82	2.408.447,82
123610099.0000.0000	MELHORIA DA QUALIDADE DA REDE FISICA DAS	13.087.777,29		13.087.777,29
123610099.1093.0000	CONSTRUCAO E EQUIPAMENTO DE UNIDADES ESCOLARES - MUN	1.540.619,77		1.540.619,77
123610099.1093.0001	CONSTRUCAO E EQUIPAMENTO DE UNIDADES ESCOLARES - SE			
123610099.1093.0003	CONSTRUCAO E EQUIPAMENTO DE UNIDADES ESCOLARES - SE			
123610099.1093.0005	CONSTRUCAO E EQUIPAMENTO DE UNIDADES ESCOLARES - SE	738.329,31		738.329,31
123610099.1093.0006	CONSTRUCAO E EQUIPAMENTO DE UNIDADES ESCOLARES - SE	701.787,14		701.787,14
123610099.1093.0007	CONSTRUCAO E EQUIPAMENTO DE UNIDADES ESCOLARES - MU	100.503,32		100.503,32
123610099.1094.0000	REFORMA, AMPLIACAO E EQUIPAMENTO DE UNIDADES ESCOLAR	3.833.280,87		3.833.280,87
123610099.1094.0001	REFORMA E AMPLIACAO DE UNIDADES ESCOLARES - SER I	2.494.930,44		2.494.930,44
123610099.1094.0002	REFORMA E AMPLIACAO DE UNIDADES ESCOLARES - SER II	16.566,20		16.566,20
123610099.1094.0003	REFORMA E AMPLIACAO DE UNIDADES ESCOLARES - SER III	127.426,80		127.426,80
123610099.1094.0004	REFORMA E AMPLIACAO DE UNIDADES ESCOLARES - SER IV	7.202,08		7.202,08
123610099.1094.0005	REFORMA, AMPLIACAO E EQUIPAMENTO DE UNIDADES ESCOLA	641.625,57		641.625,57
123610099.1094.0006	REFORMA, AMPLIACAO E EQUIPAMENTO DE UNIDADES ESCOLA	77.456,38		77.456,38
123610099.1094.0008	ADAPTACAO E EQUIPAMENTO DE UNIDADES ESCOLARES PARA			
123610099.1094.0009	ADAPTACAO E EQUIPAMENTO DE UNIDADES ESCOLARES PARA			
123610099.1094.0010	ADAPTACAO E EQUIPAMENTO DE UNIDADES ESCOLARES PARA			
123610099.1094.0011	ADAPTACAO E EQUIPAMENTO DE UNIDADES ESCOLARES PARA			
123610099.1094.0012	ADAPTACAO E EQUIPAMENTO DE UNIDADES ESCOLARES PARA			
123610099.1094.0013	REFORMA E AMPLIACAO DE UNIDADES ESCOLARES - SER III			
123610099.1094.0014	REFORMA, AMPLIACAO E EQUIPAMENTO DE UNIDADES ESCOLA	468.073,40		468.073,40
123610099.1094.0015	REFORMA E AMPLIACAO DE UNIDADES ESCOLARES - SER VI			
123610099.1094.0023	REFORMA, AMPLIACAO E EQUIPAMENTO DE UNIDADES ESCOLA			
123610099.1096.0000	IMPLANTACAO DE INFRA-ESTRUTURA ESPORTIVA NAS ESCOLAS	354.636,65		354.636,65

PROGRAMA DE TRABALHO DE GOVERNO
Orçamento Geral

Exercício de 2010

A N E X O 7

CONSOLIDACAO GERAL DAS DESPESAS		P R O G R A M A D E T R A B A L H O		
CODIGO	E S P E C I F I C A C A O	PROJETO	ATIVIDADE	T O T A L
123610099.1096.0003	IMPLANTACAO DE INFRA-ESTRUTURA ESPORTIVA NAS ESCOLA			
123610099.1096.0004	IMPLANTACAO DE INFRA-ESTRUTURA ESPORTIVA NAS ESCOLA			
123610099.1096.0005	IMPLANTACAO DE INFRA-ESTRUTURA ESPORTIVA NAS ESCOLA			
123610099.1096.0006	IMPLANTACAO DE INFRA-ESTRUTURA ESPORTIVA NAS ESCOLA	354.636,65		354.636,65
123610099.1096.0007	IMPLANTACAO DE INFRA-ESTRUTURA ESPORTIVA NAS ESCOLA			
123610099.1097.0000	AQUISICAO DE IMOVEIS PARA IMPLANTACAO DE UNIDADES ES	7.359.240,00		7.359.240,00
123610099.1097.0005	AQUISICAO DE IMOVEIS PARA IMPLANTACAO DE UNIDADES E			
123610099.1097.0006	AQUISICAO DE IMOVEIS PARA IMPLANTACAO DE UNIDADES E	592.000,00		592.000,00
123610099.1097.0007	AQUISICAO DE IMOVEIS PARA IMPLANTACAO DE UNIDADES E	6.767.240,00		6.767.240,00
123610099.1169.0000	PROGRAMA DE ADEQUACAO DE PREDIOS ESCOLARES - PAPE			
123610099.1169.0001	PROGRAMA DE ADEQUACAO DE PREDIOS ESCOLARES - PAPE			
123620000.0000.0000	ENSINO MEDIO	22.057,00	3.767.327,06	3.789.384,06
123620015.0000.0000	CURSINHO POPULAR	22.057,00		22.057,00
123620015.1120.0000	CURSINHOS POPULARES - MUNICIPIO - OP	22.057,00		22.057,00
123620015.1120.0001	CURSINHOS POPULARES - MUNICIPIO - OP	22.057,00		22.057,00
123620062.0000.0000	DESENVOLVIMENTO DO ENSINO MEDIO		3.767.327,06	3.767.327,06
123620062.1078.0000	REFORMA E EQUIPAMENTO DO COLEGIO FILGUEIRAS LIMA - S			
123620062.1078.0001	REFORMA E EQUIPAMENTO DO COLEGIO FILGUEIRAS LIMA -			
123620062.2014.0000	REMUNERACAO DE PESSOAL ATIVO DO MUNICIPIO E ENCARGOS		3.669.638,86	3.669.638,86
123620062.2014.0004	REMUNERACAO DE PESSOAL ATIVO DO MUNICIPIO E ENCARGO		3.669.638,86	3.669.638,86
123620062.2079.0000	MANUTENCAO DO ENSINO MEDIO - SER IV		97.688,20	97.688,20
123620062.2079.0001	MANUTENCAO DO ENSINO MEDIO - SER IV		97.688,20	97.688,20
123640000.0000.0000	ENSINO SUPERIOR		2.137,78	2.137,78
123640014.0000.0000	GESTAO DAS POLITICAS PUBLICAS DE EDUCACA		2.137,78	2.137,78
123640014.2274.0000	FORMACAO INICIAL E CONTINUADA EM REGIME SEMI-PRESENC		2.137,78	2.137,78
123640014.2274.0001	FORMACAO INICIAL E CONTINUADA EM REGIME SEMI-PRESEN		2.137,78	2.137,78
123650000.0000.0000	EDUCACAO INFANTIL	1.868.008,02	68.661.827,45	70.529.835,47
123650014.0000.0000	GESTAO DAS POLITICAS PUBLICAS DE EDUCACA		97.654,70	97.654,70
123650014.2027.0000	GERENCIAMENTO DAS POLITICAS DE EDUCACAO INFANTIL - M		97.654,70	97.654,70
123650014.2027.0001	GERENCIAMENTO DAS POLITICAS DE EDUCACAO INFANTIL -		97.654,70	97.654,70
123650058.0000.0000	DESENVOLVIMENTO DA EDUCACAO INFANTIL		68.564.172,75	68.564.172,75
123650058.2014.0000	REMUNERACAO DE PESSOAL ATIVO DO MUNICIPIO E ENCARGOS		37.540.673,17	37.540.673,17
123650058.2014.0001	REMUNERACAO DE PESSOAL ATIVO DO MUNICIPIO E ENCARGO		11.431.431,88	11.431.431,88
123650058.2014.0002	REMUNERACAO DE PESSOAL ATIVO DO MUNICIPIO E ENCARGO		2.688.374,81	2.688.374,81
123650058.2014.0003	REMUNERACAO DE PESSOAL ATIVO DO MUNICIPIO E ENCARGO		7.440.516,26	7.440.516,26
123650058.2014.0004	REMUNERACAO DE PESSOAL ATIVO DO MUNICIPIO E ENCARGO		2.945.291,29	2.945.291,29
123650058.2014.0005	REMUNERACAO DE PESSOAL ATIVO DO MUNICIPIO E ENCARGO		4.164.543,52	4.164.543,52
123650058.2014.0006	REMUNERACAO DE PESSOAL ATIVO DO MUNICIPIO E ENCARGO		8.870.515,41	8.870.515,41
123650058.2076.0000	MANUTENCAO DA EDUCACAO PRE-ESCOLAR - SER VI		4.310.625,18	4.310.625,18
123650058.2076.0001	MANUTENCAO DA EDUCACAO PRE-ESCOLAR - SER I		851.453,37	851.453,37
123650058.2076.0002	MANUTENCAO DA EDUCACAO PRE-ESCOLAR - SER II		488.031,58	488.031,58
123650058.2076.0003	MANUTENCAO DA EDUCACAO PRE-ESCOLAR - SER III		394.845,00	394.845,00
123650058.2076.0004	MANUTENCAO DA EDUCACAO PRE-ESCOLAR - SER IV		1.017.483,65	1.017.483,65
123650058.2076.0005	MANUTENCAO DA EDUCACAO PRE-ESCOLAR - SER V		747.548,13	747.548,13
123650058.2076.0006	MANUTENCAO DA EDUCACAO PRE-ESCOLAR - SER VI		811.263,45	811.263,45

PROGRAMA DE TRABALHO DE GOVERNO
Orçamento Geral

Exercício de 2010

A N E X O 7

CONSOLIDACAO GERAL DAS DESPESAS

P R O G R A M A D E T R A B A L H O

CODIGO	E S P E C I F I C A C A O	PROJETO	ATIVIDADE	T O T A L
123650058.2130.0000	SOCIEDADE COMUNITARIA HABITACIONAL 24 DE MARCO - SER		25.405.047,96	25.405.047,96
123650058.2130.0001	MANUTENCAO DE CRECHES - SER I		2.113.123,80	2.113.123,80
123650058.2130.0002	MANUTENCAO DE CRECHES - SER II		2.103.072,35	2.103.072,35
123650058.2130.0003	MANUTENCAO DE CRECHES - SER III		1.278.812,18	1.278.812,18
123650058.2130.0004	MANUTENCAO DE CRECHES - SER IV		2.099.865,80	2.099.865,80
123650058.2130.0005	MANUTENCAO DE CRECHES - SER V		3.935.936,93	3.935.936,93
123650058.2130.0006	MANUTENCAO DE CRECHES - SER VI		3.342.973,08	3.342.973,08
123650058.2130.0007	PROJETO REINTEGRACAO SOCIAL E CULTURAL ESPACO LIVRE		184.288,97	184.288,97
123650058.2130.0008	CENTRO EDUCACIONAL DE INICIACAO PROFISSIONAL DR. FR		214.699,02	214.699,02
123650058.2130.0009	ASSOCIACAO SAO GERONIMO EMILIANO - SER I		189.688,97	189.688,97
123650058.2130.0010	ASSOCIACAO DAS MULHERES DO CAMPO DO AMERICA - SER I		164.678,94	164.678,94
123650058.2130.0011	PROJETO CEARA SOLIDARIO - SER III		167.126,27	167.126,27
123650058.2130.0012	SOCIEDADE COMUNITARIA DE HABITACAO TUPINAMBA DA FRO		309.863,84	309.863,84
123650058.2130.0013	ASSOCIACAO BENEFICENTE CULTURAL E RECREATIVA DE IPA		189.688,97	189.688,97
123650058.2130.0014	ASSOCIACAO BENEFICENTE COMUNITARIA ALEXANDRINA COEL		189.688,97	189.688,97
123650058.2130.0015	CONSELHO POPULAR DA COMUNIDADE NOVO MUNDO - SER V		184.288,97	184.288,97
123650058.2130.0016	CONSELHO COMUNITARIO DO PARQUE SAO JOSE - SER V		184.288,97	184.288,97
123650058.2130.0017	ASSOCIACAO DE APOIO E PROMOCAO DA COMUNIDADE DO JOS		348.967,91	348.967,91
123650058.2130.0018	ASSOCIACAO COMUNITARIA DA MARAPONGA - SER V		373.977,94	373.977,94
123650058.2130.0019	ASSOCIACAO BENEFICENTE JESUS DE NAZARE - SER V		184.288,97	184.288,97
123650058.2130.0020	ASSOCIACAO COMUNITARIA ANTONIO GONCALVES - SER V		184.288,97	184.288,97
123650058.2130.0021	ALIANCA COMUNITARIA DO PARQUE SANTA CECILIA - SER V		184.288,97	184.288,97
123650058.2130.0022	ASSOCIACAO DOS MORADORES DO BAIRRO BOM JARDIM - SER			
123650058.2130.0023	ASSOCIACAO COMUNITARIA DO ARACAPE - SER V		184.288,97	184.288,97
123650058.2130.0024	ASSOCIACAO COMUNITARIA CORACAO DE MARIA - SER V		189.688,97	189.688,97
123650058.2130.0025	ASSOCIACAO BENEFICENTE DO CENTRINHO DA UV 10 - SER		563.666,93	563.666,93
123650058.2130.0026	ASSOCIACAO COMUNITARIA DOS PEQUENINOS CARENTES - SE		214.699,02	214.699,02
123650058.2130.0027	ASSOCIACAO COMUNITARIA RAQUEL DE QUEIROZ - SER V		214.699,02	214.699,02
123650058.2130.0028	ASSOCIACAO DE PROTECAO E ASSISTENCIA A MATERNIDADE		184.288,97	184.288,97
123650058.2130.0029	ASSOCIACAO DOS MORADORES UNIR E LUTAR DA COMUNIDADE		189.688,97	189.688,97
123650058.2130.0030	UNIAO DOS MORADORES DO SÍTIO SAO JOSE - SER VI			
123650058.2130.0031	ASSOCIACAO BENEFICENTE DA LAGOA REDONDA - SER VI		373.977,94	373.977,94
123650058.2130.0032	CENTRO COMUNITARIO CRISTO REDENTOR - SER I		189.688,97	189.688,97
123650058.2130.0033	ASSOCIACAO DOS MORADORES DO RIACHO DOCE - SER I		148.641,58	148.641,58
123650058.2130.0034	ASSOCIACAO COMUNITARIA DO BAIRRO ELERY - SER I		164.678,94	164.678,94
123650058.2130.0035	CRECHE AMADEU BARROS LEAL - SER I		189.688,97	189.688,97
123650058.2130.0036	ASSOCIACAO DOS MORADORES DO CONJUNTO SANTA TEREZINH		373.977,94	373.977,94
123650058.2130.0037	ASSOCIACAO DOS IDOSOS DO MUCURIBE OSCAR VERGOSA - S			
123650058.2130.0038	CONSELHO COMUNITARIO DE MAES DA CRECHE SAO GABRIEL		164.678,94	164.678,94
123650058.2130.0039	ASSOCIACAO DOS MORADORES DO RODOLFO TEOFILLO - SER I		164.678,94	164.678,94
123650058.2130.0040	ASSOCIACAO DE JOVENS DE ANTONIO BEZERRA - SER III		214.699,02	214.699,02
123650058.2130.0041	ASSOCIACAO BENEFICENTE DO BAIRRO JOAO XXIII - SER I		189.688,97	189.688,97
123650058.2130.0042	ASSOC. EVANGELICA BENEFICENTE DO PORANGABUSSU - SER		189.688,97	189.688,97
123650058.2130.0043	ASSOC. CULTURAL BENEFICENTE MANUEL JACINTO COELHO -			
123650058.2130.0044	ASSOCIACAO DOS MORADORES DO CAMPUS DO PICI - SER II		189.688,97	189.688,97

PROGRAMA DE TRABALHO DE GOVERNO
Orçamento Geral

Exercício de 2010

A N E X O 7

CONSOLIDACAO GERAL DAS DESPESAS

P R O G R A M A D E T R A B A L H O

CODIGO	E S P E C I F I C A C A O	PROJETO	ATIVIDADE	T O T A L
123650058.2130.0045	SOCIEDADE COMUNITARIA HABITACIONAL RAO DO SOL - SE		313.463,84	313.463,84
123650058.2130.0046	DESAFIO JOVEM - SER IV		164.678,94	164.678,94
123650058.2130.0047	CONSELHO COMUNITARIO DOS MORADORES DO P. STA. CECIL			
123650058.2130.0048	ASSOC. BENEFICENTE AO MENOR CARENTE DO P. SAO JOSE		164.678,94	164.678,94
123650058.2130.0049	ASSOCIACAO COMUNITARIA ALVES FILHO - SER V		189.688,97	189.688,97
123650058.2130.0050	ASSOCIACAO DO CEI SEMENTE DA LIBERDADE - SER V		189.688,97	189.688,97
123650058.2130.0051	CONSELHO DE INTEGRACAO DO BOM JARDIM - SER V		184.288,97	184.288,97
123650058.2130.0052	ASSOCIACAO CRECHE SANTA MARIA GORETTI - SER V		189.688,97	189.688,97
123650058.2130.0053	ASSOCIACAO DOS MORADORES DO BAIRRO AGUA - SER		164.678,94	164.678,94
123650058.2130.0054	CENTRO COMUN. DE REAB. EDUCAC. E NUTRIC. DO CONJ. P		129.174,87	129.174,87
123650058.2130.0055	CRECHE COMUNITARIA DO CONJUNTO PALMEIRAS - SER VI		189.688,97	189.688,97
123650058.2130.0056	ASSOCIACAO COMUNITARIA CANTINHO FELIZ - SER VI		214.699,02	214.699,02
123650058.2130.0057	CENTRO DE APOIO SOCIAL E ANIMACAO MISSIONARIA - SER		189.688,97	189.688,97
123650058.2130.0058	ASSOCIACAO COMUNITARIA DOS MORADORES BAIRRO PAUPINA		189.688,97	189.688,97
123650058.2130.0059	CONSELHO COMUNITARIO DA GRANJA SANTA FE CAJUEIRO TO		214.699,02	214.699,02
123650058.2130.0060	SOCIEDADE COMUNITARIA HABITACIONAL 24 DE MARCO - SE		293.853,81	293.853,81
123650058.2151.0000	ALIMENTACAO ESCOLAR - CRECHE		1.307.826,44	1.307.826,44
123650058.2151.0001	ALIMENTACAO ESCOLAR - CRECHE		1.307.826,44	1.307.826,44
123650100.0000.0000	MELHORIA DA REDE FISICA NA EDUCACAO INFA	1.868.008,02		1.868.008,02
123650100.1098.0000	CONSTRUCAO E EQUIPAMENTO DE CENTRO DE EDUCACAO INFAN	1.666.851,33		1.666.851,33
123650100.1098.0003	CONSTRUCAO E EQUIPAMENTO DE CENTRO DE EDUCACAO INFA	148.500,00		148.500,00
123650100.1098.0005	CONSTRUCAO E EQUIPAMENTO DE CENTRO DE EDUCACAO INFA	562.361,90		562.361,90
123650100.1098.0006	CONSTRUCAO E EQUIPAMENTO DE CENTRO DE EDUCACAO INFA	100.080,00		100.080,00
123650100.1098.0007	CONSTRUCAO E EQUIPAMENTO DE CENTRO DE EDUCACAO INFA	855.909,43		855.909,43
123650100.1358.0000	REFORMA DE CRECHE - SER VI	201.156,69		201.156,69
123650100.1358.0001	REFORMA DE CRECHE - SER I	194.588,74		194.588,74
123650100.1358.0002	REFORMA DE CRECHE - SER II	6.567,95		6.567,95
123650100.1358.0003	REFORMA DE CRECHE - SER III			
123650100.1358.0004	REFORMA DE CRECHE - SER IV			
123650100.1358.0005	REFORMA DE CRECHE - SER V			
123650100.1358.0006	REFORMA DE CRECHE - SER VI			
123660000.0000.0000	EDUCACAO DE JOVENS E ADULTOS	15.377.941,11	242.995,00	15.620.936,11
123660061.0000.0000	EDUCACAO DE JOVENS E ADULTOS		242.995,00	242.995,00
123660061.2078.0000	MANUTENCAO DA EDUCACAO DE JOVENS E ADULTOS - MUNICI		242.995,00	242.995,00
123660061.2078.0001	MANUTENCAO DA EDUCACAO DE JOVENS E ADULTOS - MUNICI		242.995,00	242.995,00
123660106.0000.0000	PROJOVEM	15.377.941,11		15.377.941,11
123660106.1360.0000	APOIO AO INSTITUTO DE BASQUETE E CULTURA DO CEARA -	15.377.941,11		15.377.941,11
123660106.1360.0001	EXERCICIO DO PROGRAMA NACIONAL DE INCLUSAO DE JOVEN	15.377.941,11		15.377.941,11
123660106.1360.0002	APOIO A ACAO COMUNITARIA DO PROJOVEM - MUNICIPIO			
123660106.1360.0003	APOIO AO PROJOVEM ADOLESCENTE - MUNICIPIO			
123660106.1360.0004	APOIO AO INSTITUTO DE BASQUETE E CULTURA DO CEARA -			
123670000.0000.0000	EDUCACAO ESPECIAL		235.539,70	235.539,70
123670014.0000.0000	GESTAO DAS POLITICAS PUBLICAS DE EDUCACA		235.539,70	235.539,70
123670014.2029.0000	GERENCIAMENTO DAS POLITICAS DE EDUCACAO ESPECIAL - M		9.939,70	9.939,70
123670014.2029.0001	GERENCIAMENTO DAS POLITICAS DE EDUCACAO ESPECIAL -		9.939,70	9.939,70

PROGRAMA DE TRABALHO DE GOVERNO
Orçamento Geral

Exercício de 2010

A N E X O 7

CONSOLIDACAO GERAL DAS DESPESAS

P R O G R A M A D E T R A B A L H O

CODIGO	E S P E C I F I C A C A O	PROJETO	ATIVIDADE	T O T A L
123670014.2155.0000	APOIO A FUNDACAO ESPECIAL PERMANENTE CASA DA ESPERAN		225.600,00	225.600,00
123670014.2155.0001	CONVENIAMENTO COM INSTITUICOES DE ATENDIMENTO A CRI			
123670014.2155.0002	APOIO AO CENTRO DE CONVIVENCIA MAO AMIGA - MUNICIPI		136.000,00	136.000,00
123670014.2155.0003	APOIO A ENTIDADES DE ASSISTENCIA EXCEPCIONAL - MUNI		89.600,00	89.600,00
123670014.2155.0004	APOIO A FUNDACAO ESPECIAL PERMANENTE CASA DA ESPERA			
128460000.0000.0000	OUTROS ENCARGOS ESPECIAIS		3.742.360,42	3.742.360,42
128460903.0000.0000	OPERACOES ESPECIAIS: CONTRIBUICAO PARA A		3.742.360,42	3.742.360,42
128460903.0003.0000	CONTRIBUICAO PARA FORMACAO DO PASEP - MUNICIPIO		3.742.360,42	3.742.360,42
128460903.0003.0011	CONTRIBUICAO PARA FORMACAO DO PASEP - MUNICIPIO		3.742.360,42	3.742.360,42
130000000.0000.0000	CULTURA	22.363.304,30	8.854.564,92	31.217.869,22
131220000.0000.0000	ADMINISTRACAO GERAL	35.631,88	6.970.023,41	7.005.655,29
131220002.0000.0000	APOIO ADMINISTRATIVO		5.530.023,41	5.530.023,41
131220002.2002.0000	MANUTENCAO DOS SERVICOS ADMINISTRATIVOS - MUNICIPIO		2.537.894,16	2.537.894,16
131220002.2002.0026	MANUTENCAO DOS SERVICOS ADMINISTRATIVOS - MUNICIPIO		121.661,00	121.661,00
131220002.2002.0030	MANUTENCAO DOS SERVICOS ADMINISTRATIVOS - MUNICIPIO		2.416.233,16	2.416.233,16
131220002.2006.0000	RACIONALIZACAO E INFOMATIZACAO - MUNICIPIO			
131220002.2006.0020	RACIONALIZACAO E INFOMATIZACAO - MUNICIPIO			
131220002.2014.0000	REMUNERACAO DE PESSOAL ATIVO DO MUNICIPIO E ENCARGOS		2.992.129,25	2.992.129,25
131220002.2014.0012	REMUNERACAO DE PESSOAL ATIVO DO MUNICIPIO E ENCARGO		235.967,36	235.967,36
131220002.2014.0031	REMUNERACAO DE PESSOAL ATIVO DO MUNICIPIO E ENCARGO		2.756.161,89	2.756.161,89
131220008.0000.0000	VALORIZACAO DO SERVIDOR PUBLICO			
131220008.2012.0000	CAPACITACAO DE SERVIDORES - MUNICIPIO			
131220008.2012.0016	CAPACITACAO DE SERVIDORES - MUNICIPIO			
131220115.0000.0000	INTEGRACAO CULTURA, ARTE, CIENCIA E ESPO		1.440.000,00	1.440.000,00
131220115.2283.0000	GESTAO DOS CUCAS - OP		1.440.000,00	1.440.000,00
131220115.2283.0001	GESTAO DOS CUCAS - OP		1.440.000,00	1.440.000,00
131220133.0000.0000	GESTAO DA POLITICA DE CULTURA	35.631,88		35.631,88
131220133.1508.0000	MAPEAMENTO CULTURAL DE FORTALEZA - MUNICIPIO	35.631,88		35.631,88
131220133.1508.0001	ELABORACAO DO PLANO MUNICIPAL DE CULTURAL			
131220133.1508.0002	MAPEAMENTO CULTURAL DE FORTALEZA - MUNICIPIO	35.631,88		35.631,88
133910000.0000.0000	PATRIMONIO HISTORICO, ARTISTICO E ARQUEO			
133910056.0000.0000	PRESERVACAO DO PATRIMONIO HISTORICO E CU			
133910056.1289.0000	PROTECAO E PRESERVACAO DO PATRIMONIO HISTORICO - MUN			
133910056.1289.0001	PROTECAO E PRESERVACAO DO PATRIMONIO HISTORICO - MU			
133910056.1341.0000	REFORMAS E RESTAURACAO DO PATRIMONIO HISTORICO - MUN			
133910056.1341.0001	EXECUCAO DO PLANO CIDADES HISTORICAS - MUNICIPIO			
133910056.1341.0002	REFORMAS E RESTAURACAO DO PATRIMONIO HISTORICO - MU			
133910056.1341.0003	RESTAURACAO DO PATRIMONIO HISTORICO - MUNICIPIO - O			
133910108.0000.0000	GESTAO DE EQUIPAMENTOS CULTURAIS			
133910108.1362.0000	COMPLEXO CULTURAL JOAO FELIPE - SERCFOR			
133910108.1362.0005	COMPLEXO CULTURAL JOAO FELIPE - SERCFOR			
133920000.0000.0000	DIFUSAO CULTURAL	16.987.961,93	1.884.541,51	18.872.503,44
133920006.0000.0000	GESTAO DA POLITICA DE COMUNICACAO			
133920006.1428.0000	IMPLANTACAO DA TV MUNICIPAL			
133920006.1428.0001	IMPLANTACAO DA TV MUNICIPAL			

PROGRAMA DE TRABALHO DE GOVERNO
Orçamento Geral

Exercício de 2010

A N E X O 7

CONSOLIDACAO GERAL DAS DESPESAS		P R O G R A M A D E T R A B A L H O		
CODIGO	E S P E C I F I C A C A O	PROJETO	ATIVIDADE	T O T A L
133920006.2248.0000	OPERACIONALIZACAO DA TV MUNICIPAL - MUNICIPIO			
133920006.2248.0001	OPERACIONALIZACAO DA TV MUNICIPAL - MUNICIPIO			
133920050.0000.0000	PROMOCAO DA DIFUSAO CULTURAL: FORMACAO,	2.925.418,50		2.925.418,50
133920050.1255.0000	FESTIVAL DE CANTORIA DA ASSOCIACAO DOS CANTADORES DO	1.373.430,00		1.373.430,00
133920050.1255.0002	REALIZACAO DE FEIRAS, FESTIVAIS E MOSTRAS - MUNICIP	1.168.430,00		1.168.430,00
133920050.1255.0003	MOSTRA DE MUSICA PETRUCIO MAIA - MUNICIPIO - OP	195.000,00		195.000,00
133920050.1255.0004	APOIO AO FESTIVAL DE CULTURA DA UNIAO DE LUTA DOS M			
133920050.1255.0005	FESTIVAL DE CANTORIA DA ASSOCIACAO DOS CANTADORES D	10.000,00		10.000,00
133920050.1265.0000	PROJETO CIRCO DE TODAS AS ARTES - MUNICIPIO - OP	1.269.588,50		1.269.588,50
133920050.1265.0002	FESTIVAL DE TEATRO - MUNICIPIO	527.736,00		527.736,00
133920050.1265.0003	FORMACAO DE PLATEIA - MUNICIPIO	741.852,50		741.852,50
133920050.1265.0004	PROJETO CIRCO DE TODAS AS ARTES - MUNICIPIO - OP			
133920050.1291.0000	SALAO DE ABRIL - MUNICIPIO	282.400,00		282.400,00
133920050.1291.0001	SALAO DE ABRIL - MUNICIPIO	282.400,00		282.400,00
133920050.1512.0000	SEMANA DO HUMOR EM FORTALEZA - MUNICIPIO - EP			
133920050.1512.0001	SEMANA DO HUMOR EM FORTALEZA - MUNICIPIO - EP			
133920054.0000.0000	DESENVOLVIMENTO DA CULTURA	10.830.716,10	832.590,49	11.663.306,59
133920054.1065.0000	APOIO AO TURISMO - MUNICIPIO	7.241.572,34		7.241.572,34
133920054.1065.0001	APOIO AS MANIFESTACOES CULTURAIS - MUNICIPIO	385.769,70		385.769,70
133920054.1065.0002	APOIO AS MANIFESTACOES CULTURAIS - MUNICIPIO - OP	2.565.110,09		2.565.110,09
133920054.1065.0007	FESTEJOS JUNINOS - MUNICIPIO	198.336,00		198.336,00
133920054.1065.0008	CARNAVAL DE RUA - MUNICIPIO	2.593.879,85		2.593.879,85
133920054.1065.0009	ANIVERSARIO DA CIDADE DE FORTALEZA - MUNICIPIO	1.233.476,70		1.233.476,70
133920054.1065.0010	APOIO AS MANIFESTACOES ESPORTIVAS - MUNICIPIO			
133920054.1065.0011	APOIO AO TURISMO - MUNICIPIO			
133920054.1065.0012	EVENTO SEMANA MUNICIPAL DA CAPOEIRA - EP			
133920054.1065.0013	ASSOCIACAO DE CULTURA E ARTE SIMPATIA - EP			
133920054.1065.0014	GRUPO LEGIAO BRASILEIRA DE CAPOEIRA - EP			
133920054.1065.0015	APOIO A ASSOCIACAO DOS CRONISTAS CARNAVALESÇOS DO C	10.000,00		10.000,00
133920054.1065.0016	ASSOCIACAO TERREIRO DE CAPOEIRA - EP			
133920054.1065.0017	APOIO A MARCHA PARA JESUS - EP			
133920054.1065.0018	ASSOCIACAO REGIS ALBUQUERQUE MONTEIROS - EP	50.000,00		50.000,00
133920054.1065.0019	ASSOCIACAO DA COMUNIDADE SANTA MADRE MARAVILHA DE J			
133920054.1065.0020	INSTITUTO PE NO CHAO - EP			
133920054.1065.0021	APOIO A CRONICA CARNAVALESCA - MUNICIPIO - EP	20.000,00		20.000,00
133920054.1065.0022	ASSOCIACAO CULTURAL INDEPENDENTE ESPORTE CLUBE - E	20.000,00		20.000,00
133920054.1065.0023	APOIO A FUNDACAO EDUCACIONAL SILVESTRE GOMES - PROJ	60.000,00		60.000,00
133920054.1065.0024	APOIO A MARCHA PARA JESUS - EP			
133920054.1065.0025	APOIO AO NUCLEO DE PROMOCOES CULTURAIS - EP			
133920054.1065.0026	APOIO A ASSOCIACAO BRASILEIRA DE APOIO E DESENVOLVI	30.000,00		30.000,00
133920054.1065.0027	APOIO A ASSOCIACAO ESPORTIVA E EDUCACIONAL DOS MORA	20.000,00		20.000,00
133920054.1065.0028	APOIO A ORMECE - MARCHA PARA JESUS - EP			
133920054.1065.0029	APOIO A MARCHA PARA JESUS - EP			
133920054.1065.0030	APOIO A ASSOCIACAO SHALOM DE PROMOCAO HUMANA/HALLEL			
133920054.1065.0031	APOIO A MARCHA PARA JESUS - EP			

PROGRAMA DE TRABALHO DE GOVERNO
Orçamento Geral

Exercício de 2010

A N E X O 7

CONSOLIDACAO GERAL DAS DESPESAS

P R O G R A M A D E T R A B A L H O

CODIGO	E S P E C I F I C A C A O	PROJETO	ATIVIDADE	T O T A L
133920054.1065.0032	OBRA LUMEN DE EVANGELIZACAO - EP			
133920054.1065.0033	ICAPCEARA - INSTITUTO DE CAPACITACAO PROFISSIONAL D			
133920054.1065.0034	ASSOCIACAO PROJETOS FILHOS DO REI - EP			
133920054.1065.0035	PROJETO IDEAL DE EVANGELIZACAO - EP			
133920054.1065.0036	ASSOCIACAO VIDANCA COMPANHIA DE DANCA DO CEARA - EP			
133920054.1065.0037	APOIO A MARCHA PARA JESUS - EP			
133920054.1065.0038	FESTIVAL DO CANTADOR - CASA DO CANTADOR - MUNICIPI	20.000,00		20.000,00
133920054.1065.0039	CARNAVAL - ASSOCIACAO DOS CRONISTAS CARNAVALESCOS -	25.000,00		25.000,00
133920054.1065.0040	FESTIVAL DO CANTADOR (CASA DO CANTADOR) - MUNICIPIO	10.000,00		10.000,00
133920054.1065.0041	FESTIVAL DE DANCA - ASSOCIACAO VIDANCA COMP. DE DAN			
133920054.1065.0042	GINCANA CULTURAL CIDADE 2000 - ASSOCIACAO EDUCACION			
133920054.1065.0043	SAO JOAO - AS DEZ MAIS - ASSOCIACAO EDUCACIONAL CUL			
133920054.1266.0000	ASSOCIACAO CULTURAL DE ANTONIO BEZERRA E ADJACENCIAS	695.060,48		695.060,48
133920054.1266.0004	APOIO A CONVENIO NA AREA DE ARTE-EDUCACAO - MUNICIP	128.700,00		128.700,00
133920054.1266.0005	PROGRAMA PUBLICO DE FORMACAO EM ARTE E CULTURA - MU	566.360,48		566.360,48
133920054.1266.0006	ASSOCIACAO CULTURAL DE ANTONIO BEZERRA E ADJACENCIA			
133920054.1272.0000	EDITAIS DE FOMENTO A PROJETOS DE ARTE E CULTURA - MU	2.894.083,28		2.894.083,28
133920054.1272.0015	EDITAIS DE FOMENTO A PROJETOS DE ARTE E CULTURA - M	2.894.083,28		2.894.083,28
133920054.1510.0000	SHOW CULTURAL NOS BAIROS - SER VI - EP			
133920054.1510.0001	SHOW CULTURAL NOS BAIROS - SER I - EP			
133920054.1510.0002	SHOW CULTURAL NOS BAIROS - SER II - EP			
133920054.1510.0003	SHOW CULTURAL NOS BAIROS - SER III - EP			
133920054.1510.0004	SHOW CULTURAL NOS BAIROS - SER IV - EP			
133920054.1510.0005	SHOW CULTURAL NOS BAIROS - SER V - EP			
133920054.1510.0006	SHOW CULTURAL NOS BAIROS - SER VI - EP			
133920054.2252.0000	DIVULGACAO DAS ACOES DE CULTURA - MUNICIPIO		761.605,54	761.605,54
133920054.2252.0001	DIVULGACAO DAS ACOES DE CULTURA - MUNICIPIO			
133920054.2252.0002	DIVULGACAO DAS ACOES DA CULTURA - MUNICIPIO		761.605,54	761.605,54
133920054.2317.0000	EVENTOS VOLTADOS A PROMOCAO DOS DIREITOS DAS MULHERE		70.984,95	70.984,95
133920054.2317.0001	EVENTOS VOLTADOS A PROMOCAO DOS DIREITOS DAS MULHER		70.984,95	70.984,95
133920108.0000.0000	GESTAO DE EQUIPAMENTOS CULTURAIS	159.832,24	672.253,79	832.086,03
133920108.1362.0000	GESTAO DA GIBITECA - MUNICIPIO - OP	159.832,24		159.832,24
133920108.1362.0001	IMPLANTACAO DE BIBLIOTECAS REGIONAIS - MUNICIPIO -			
133920108.1362.0007	GESTAO DE EQUIPAMENTOS CULTURAIS - MUNICIPIO - OP	159.832,24		159.832,24
133920108.1362.0008	GESTAO DA GIBITECA - MUNICIPIO - OP			
133920108.2199.0000	MODERNIZACAO E INFORMATIZACAO DE EQUIPAMENTOS CULTUR			
133920108.2199.0004	MODERNIZACAO E INFORMATIZACAO DE EQUIPAMENTOS CULTU			
133920108.2249.0000	MANUTENCAO DE EQUIPAMENTOS CULTURAIS - MUNICIPIO		672.253,79	672.253,79
133920108.2249.0002	MANUTENCAO DE EQUIPAMENTOS CULTURAIS - MUNICIPIO		672.253,79	672.253,79
133920115.0000.0000	INTEGRAÇÃO CULTURA, ARTE, CIENCIA E ESPO	3.071.995,09	379.697,23	3.451.692,32
133920115.1408.0000	CONSTRUCAO DO CUCA - SER VI - OP	3.071.995,09		3.071.995,09
133920115.1408.0005	CONSTRUCAO DO CUCA - SER V - OP	3.071.995,09		3.071.995,09
133920115.1408.0006	CONSTRUCAO DO CUCA - SER VI - OP			
133920115.2227.0000	EQUIPAMENTO DO CUCA - SER I		379.697,23	379.697,23
133920115.2227.0013	MANUTENCAO DO CUCA - SER I - OP		287.305,59	287.305,59

PROGRAMA DE TRABALHO DE GOVERNO
Orçamento Geral

Exercício de 2010

A N E X O 7

CONSOLIDACAO GERAL DAS DESPESAS

P R O G R A M A D E T R A B A L H O

CODIGO	E S P E C I F I C A C A O	PROJETO	ATIVIDADE	T O T A L
133920115.2227.0022	EQUIPAMENTO DO CUCA - SER I		92.391,64	92.391,64
136950000.0000.0000	TURISMO	5.339.710,49		5.339.710,49
136950060.0000.0000	DESENVOLVIMENTO DO TURISMO	5.339.710,49		5.339.710,49
136950060.1067.0000	NATAL DE FORTALEZA - MUNICIPIO	5.339.710,49		5.339.710,49
136950060.1067.0002	REVEILLON - MUNICIPIO	5.139.710,49		5.139.710,49
136950060.1067.0004	NATAL DE FORTALEZA - MUNICIPIO	200.000,00		200.000,00
140000000.0000.0000	DIREITOS DA CIDADANIA		21.842.602,06	21.842.602,06
141220000.0000.0000	ADMINISTRACAO GERAL		20.323.524,85	20.323.524,85
141220002.0000.0000	APOIO ADMINISTRATIVO		19.989.891,54	19.989.891,54
141220002.2002.0000	MANUTENCAO DOS SERVICOS ADMINISTRATIVOS - MUNICIPIO		11.190.416,00	11.190.416,00
141220002.2002.0031	MANUTENCAO DOS SERVICOS ADMINISTRATIVOS - MUNICIPIO		11.190.416,00	11.190.416,00
141220002.2006.0000	RACIONALIZACAO E INFORMATIZACAO - MUNICIPIO			
141220002.2006.0021	RACIONALIZACAO E INFORMATIZACAO - MUNICIPIO			
141220002.2014.0000	REMUNERACAO DE PESSOAL ATIVO DO MUNICIPIO E ENCARGOS		8.799.475,54	8.799.475,54
141220002.2014.0032	REMUNERACAO DE PESSOAL ATIVO DO MUNICIPIO E ENCARGO		8.799.475,54	8.799.475,54
141220123.0000.0000	GESTAO DA POLITICA DE DIREITOS HUMANOS		333.633,31	333.633,31
141220123.2288.0000	ARTICULCAO DAS REDES DE PROMOCAO, DEFESA E DIFUSAO D			
141220123.2288.0001	ARTICULCAO DAS REDES DE PROMOCAO, DEFESA E DIFUSAO			
141220123.2289.0000	CENTRAL DE LIBRAS - MUNICIPIO - EP		333.633,31	333.633,31
141220123.2289.0001	ASSESSORAMENTO E PLANEJAMENTO DA POLITICA MUNICIPAL			
141220123.2289.0002	ASSESSORAMENTO E PLANEJAMENTO DA POLITICA MUNICIPAL		180.111,00	180.111,00
141220123.2289.0003	ASSESSORAMENTO E PLANEJAMENTO DA POLITICA MUNICIPAL		126.457,62	126.457,62
141220123.2289.0004	ASSESSORAMENTO E PLANEJAMENTO DA POLITICA MUNICIPAL			
141220123.2289.0005	ASSESSORAMENTO E PLANEJAMENTO DA POLITICA MUNICIPAL		3.103,09	3.103,09
141220123.2289.0006	CENTRAL DE LIBRAS - MUNICIPIO - EP		23.961,60	23.961,60
142430000.0000.0000	ASSISTENCIA A CRIANCA E AO ADOLESCENTE		378.649,84	378.649,84
142430071.0000.0000	VIVER PROTECAO ESPECIAL A CRIANCA E ADO		378.649,84	378.649,84
142430071.2109.0000	REALIZACAO DE ELEICAO DE CONSELHEIROS TUTELARES - MU		378.649,84	378.649,84
142430071.2109.0001	MANUTENCAO DO CONSELHO TUTELAR - SER I		62.797,62	62.797,62
142430071.2109.0002	MANUTENCAO DO CONSELHO TUTELAR - SER II		82.143,25	82.143,25
142430071.2109.0003	MANUTENCAO DO CONSELHO TUTELAR - SER III		68.377,60	68.377,60
142430071.2109.0004	MANUTENCAO DO CONSELHO TUTELAR - SER IV		69.129,84	69.129,84
142430071.2109.0005	MANUTENCAO DO CONSELHO TUTELAR - SER V		45.364,11	45.364,11
142430071.2109.0006	MANUTENCAO DO CONSELHO TUTELAR - SER VI		50.837,42	50.837,42
142430071.2109.0007	MANUTENCAO DO CONSELHO TUTELAR - SERCEFOR			
142430071.2109.0008	MANUTENCAO DO CONSELHO MUNICIPAL DE DEFESA DOS DIRE			
142430071.2109.0009	REALIZACAO DE ELEICAO DE CONSELHEIROS TUTELARES - M			
142440000.0000.0000	ASSISTENCIA COMUNITARIA		36.000,00	36.000,00
142440075.0000.0000	EDUCACAO POLITICA E CIDADANIA		36.000,00	36.000,00
142440075.2116.0000	CAPACITACAO PROFISSIONAL DE TRABALHADORES - MUNICIPI		36.000,00	36.000,00
142440075.2116.0001	CAPACITACAO PROFISSIONAL DE TRABALHADORES - MUNICIPI		36.000,00	36.000,00
144220000.0000.0000	DIREITOS INDIVIDUAIS, COLETIVOS E DIFUSO		1.104.427,37	1.104.427,37
144220003.0000.0000	GESTAO POLITICA E ADMINISTRATIVA			
144220003.1438.0000	REALIZACAO DE CONSULTAS PLEBISCITARIAS E REFERENDARI			
144220003.1438.0001	REALIZACAO DE CONSULTAS PLEBISCITARIAS E REFERENDAR			

PROGRAMA DE TRABALHO DE GOVERNO
Orçamento Geral

Exercício de 2010

A N E X O 7

CONSOLIDACAO GERAL DAS DESPESAS		P R O G R A M A D E T R A B A L H O		
CODIGO	E S P E C I F I C A C A O	PROJETO	ATIVIDADE	T O T A L
144220088.0000.0000	DEFESA DO CONSUMIDOR			
144220088.2139.0000	MONITORAMENTO CIDADAO - MUNICIPIO			
144220088.2139.0001	APOIO A ORGANIZACAO COMUNITARIA - MUNICIPIO			
144220088.2139.0002	CAPACITACAO DE ATORES DAS RELACOES DE CONSUMO - MUN			
144220088.2139.0003	GERACAO CONSCIENTE PARA O CONSUMO - MUNICIPIO			
144220088.2139.0004	MONITORAMENTO CIDADAO - MUNICIPIO			
144220088.2149.0000	APOIO AOS SERVIDORES DE PROTECAO E DEFESA DOS DIREIT			
144220088.2149.0001	APOIO AOS SERVIDORES DE PROTECAO E DEFESA DOS DIREI			
144220107.0000.0000	EDUCACAO PARA O CONSUMO, INSTRUMENTO DE		5.760,00	5.760,00
144220107.2198.0000	INFORMANDO E MOBILIZANDO CONSUMIDORES - MUNICIPIO		5.760,00	5.760,00
144220107.2198.0001	APRENDENDO E ENSINANDO NOVOS DIREITOS - MUNICIPIO			
144220107.2198.0002	RELEITURAS DAS RELACOES DE CONSUMO - MUNICIPIO			
144220107.2198.0004	DESVENDANDO DEMANDAS E COMPORTAMENTOS DOS CONSUMIDO			
144220107.2198.0005	INFORMANDO E MOBILIZANDO CONSUMIDORES - MUNICIPIO		5.760,00	5.760,00
144220119.0000.0000	PROGRAMA INTEGRADO DE POLITICAS PUBLICAS			
144220119.1454.0000	JOVEM APRENDIZ - MUNICIPIO			
144220119.1454.0001	APOIO AS ACOES DE GERACAO DE EMPREGO E RENDA DE JOV			
144220119.1454.0002	JOVEM APRENDIZ - MUNICIPIO			
144220119.1455.0000	REALIZACOES E APOIO AS ACOES DE FORMACAO E PARTICIPA			
144220119.1455.0001	REALIZACOES E APOIO AS ACOES DE FORMACAO E PARTICIP			
144220120.0000.0000	GESTAO DA POLITICA DE JUVENTUDE		1.098.667,37	1.098.667,37
144220120.1456.0000	REALIZACAO DE FORUNS E CONFERENCIAS DE JUVENTUDE - M			
144220120.1456.0001	REALIZACAO DE FORUNS E CONFERENCIAS DE JUVENTUDE -			
144220120.2280.0000	APOIO A ASSOCIACAO DOS MORADORES DO PARQUE SAO JOSE		1.098.667,37	1.098.667,37
144220120.2280.0001	ASSESSORAMENTO E DESENVOLVIMENTO DAS POLITICAS PUBL		1.098.667,37	1.098.667,37
144220120.2280.0002	APOIO A CASA DO ESTUDANTE - MUNICIPIO - EP			
144220120.2280.0003	APOIO A CASA DO ESTUDANTE - MUNICIPIO - EP			
144220120.2280.0004	APOIO AO CENTRO ESTUDANTAL CEARENSE - SESC - MUNICI			
144220120.2280.0005	APOIO A UNIAO CEARENSE DOS ESTUDANTES SECUNDARISTAS			
144220120.2280.0006	APOIO A UNIAO DOS ESTUDANTES SECUNDARISTAS DE FORTA			
144220120.2280.0007	APOIO A ASSOCIACAO DOS MORADORES DO PARQUE SAO JOSE			
144220120.2281.0000	MANUTENCAO DO CONSELHO MUNICIPAL DE JUVENTUDE - MUNI			
144220120.2281.0001	MANUTENCAO DO CONSELHO MUNICIPAL DE JUVENTUDE - MUN			
144220120.2282.0000	FORTALECIMENTO DA CAPACIDADE INSTITUCIONAL DA POLITI			
144220120.2282.0001	FORTALECIMENTO DA CAPACIDADE INSTITUCIONAL DA POLITI			
144220124.0000.0000	PROMOCAO DOS DIREITOS HUMANOS			
144220124.2290.0000	APOIO A ASSOCIACAO BENEFICENTE CULTURAL E RECREATIVA			
144220124.2290.0001	ATENDIMENTO A VITIMA DE VIOLENCIA - MUNICIPIO			
144220124.2290.0002	APOIO A ASSOCIACAO BENEFICENTE CULTURAL E RECREATIV			
144220124.2291.0000	APOIO AO CENTRO DE DEFESA E PROMOCAO DOS DIREITOS HU			
144220124.2291.0001	PROMOCAO DOS DIREITOS HUMANOS - MUNICIPIO - OP			
144220124.2291.0002	APOIO AO CENTRO DE DEFESA DA VIDA HERBERT DE SOUZA			
144220124.2291.0003	APOIO AO CENTRO DE DEFESA E PROMOCAO DOS DIREITOS H			
150000000.0000.0000	URBANISMO	155.416.606,66	275.854.485,55	431.271.092,21
151220000.0000.0000	ADMINISTRACAO GERAL		353.943,21	353.943,21

PROGRAMA DE TRABALHO DE GOVERNO
Orçamento Geral

Exercício de 2010

A N E X O 7

CONSOLIDACAO GERAL DAS DESPESAS		P R O G R A M A D E T R A B A L H O		
CODIGO	E S P E C I F I C A C A O	PROJETO	ATIVIDADE	T O T A L
151220018.0000.0000	GESTAO DA POLITICA DE DESENVOLVIMENTO UR			
151220018.1436.0000	ELABORACAO DE PLANOS, PROJETOS E PESQUISA PARA EVENT			
151220018.1436.0001	PROMOCOES DE FORUNS, SEMINARIOS, CONFERENCIAS DE IN			
151220018.1436.0002	ELABORACAO DE PLANOS, PROJETOS E PESQUISA PARA EVEN			
151220067.0000.0000	DESENVOLVIMENTO DOS SERVICOS PUBLICOS		353.943,21	353.943,21
151220067.2014.0000	REMUNERACAO DE PESSOAL ATIVO DO MUNICIPIO E ENCARGOS		169.723,60	169.723,60
151220067.2014.0001	REMUNERACAO DE PESSOAL ATIVO DO MUNICIPIO E ENCARGO		169.723,60	169.723,60
151220067.2148.0000	MANUTENCAO DO NUCLEO DE GESTAO ENERGETICA - MUNICIPI		184.219,61	184.219,61
151220067.2148.0001	MANUTENCAO DO NUCLEO DE GESTAO ENERGETICA - MUNICIP		184.219,61	184.219,61
151250000.0000.0000	NORMALIZACAO E FISCALIZACAO	489.145,48	3.675,00	492.820,48
151250125.0000.0000	PROGRAMA DE MELHORIA DA QUALIDADE DE OBR	489.145,48	3.675,00	492.820,48
151250125.1476.0000	MELHORIA DOS PROCESSOS DE FISCALIZACAO DE OBRAS - QU	489.145,48		489.145,48
151250125.1476.0001	MELHORIA DOS PROCESSOS DE FISCALIZACAO DE OBRAS - Q			
151250125.1476.0002	MELHORIA DOS PROCESSOS DE FISCALIZACAO DE OBRAS - Q			
151250125.1476.0003	GERENCIAMENTO E SUPERVISAO DE OBRAS - MUNICIPIO	489.145,48		489.145,48
151250125.2306.0000	CAPACITACAO DE SERVIDORES - QUALIFOR - SER VI		3.675,00	3.675,00
151250125.2306.0001	CAPACITACAO DE SERVIDORES - QUALIFOR - MUNICIPIO		3.675,00	3.675,00
151250125.2306.0002	CAPACITACAO DE SERVIDOR - QUALIFOR - SERCEFOR			
151250125.2306.0003	CAPACITACAO DE SERVIDORES - QUALIFOR - SER I			
151250125.2306.0004	CAPACITACAO DE SERVIDORES - QUALIFOR - SER II			
151250125.2306.0005	CAPACITACAO DE SERVIDORES - QUALIFOR - SER III			
151250125.2306.0006	CAPACITACAO DE SERVIDORES - QUALIFOR - SER IV			
151250125.2306.0007	CAPACITACAO DE SERVIDORES - QUALIFOR - SER V			
151250125.2306.0008	CAPACITACAO DE SERVIDORES - QUALIFOR - SER VI			
151270000.0000.0000	ORDENAMENTO TERRITORIAL		5.812,79	5.812,79
151270017.0000.0000	GESTAO URBANA		5.812,79	5.812,79
151270017.1011.0000	ATUALIZACAO E COMPLEMENTACAO DA LEGISLACAO URBANA -			
151270017.1011.0001	ATUALIZACAO E COMPLEMENTACAO DA LEGISLACAO URBANA -			
151270017.2033.0000	SISTEMA DE INFORMACOES ESTATISTICAS - MUNICIPIO			
151270017.2033.0009	SISTEMA DE INFORMACOES ESTATISTICAS - MUNICIPIO			
151270017.2033.0010	SISTEMA DE INFORMACOES ESTATISTICA - MUNICIPIO			
151270017.2034.0000	CONTROLE DE USO E OCUPACAO DO SOLO - MUNICIPIO		5.812,79	5.812,79
151270017.2034.0008	CONTROLE DE USO E OCUPACAO DO SOLO - MUNICIPIO		5.812,79	5.812,79
151270018.0000.0000	GESTAO DA POLITICA DE DESENVOLVIMENTO UR			
151270018.1012.0000	IDENTIFICACAO DE AREAS PARA UTILIZACAO DO DIREITO DE			
151270018.1012.0001	IDENTIFICACAO DE AREAS PARA PROJETOS DE OPERACOES U			
151270018.1012.0002	IDENTIFICACAO DE AREAS PARA UTILIZACAO DO DIREITO D			
151270018.2321.0000	MELHORIA DA QUALIDADE DA PAVIMENTACAO ASFALTICA - MU			
151270018.2321.0001	MELHORIA DA QUALIDADE DA PAVIMENTACAO ASFALTICA - M			
151270125.0000.0000	PROGRAMA DE MELHORIA DA QUALIDADE DE OBR			
151270125.2321.0000	MELHORIA DA QUALIDADE DA PAVIMENTACAO ASFALTICA - MU			
151270125.2321.0001	MELHORIA DA QUALIDADE DA PAVIMENTACAO ASFALTICA - M			
154510000.0000.0000	INFRA-ESTRUTURA URBANA	97.368.642,51	46.154.782,70	143.523.425,21
154510023.0000.0000	INFRA-ESTRUTURA URBANA	39.642.278,98		39.642.278,98
154510023.1013.0000	PROJETOS URBANISTICOS DE AREAS PRIORITARIAS - MUNICI			

PROGRAMA DE TRABALHO DE GOVERNO
Orçamento Geral

Exercício de 2010

A N E X O 7

CONSOLIDACAO GERAL DAS DESPESAS

P R O G R A M A D E T R A B A L H O

CODIGO	E S P E C I F I C A C A O	PROJETO	ATIVIDADE	T O T A L
154510023.1013.0001	PROJETOS URBANISTICOS DE AREAS PRIORITARIAS - MUNIC			
154510023.1014.0000	PROJETOS DE INFRA-ESTRUTURA URBANA - MUNICIPIO	2.164.744,11		2.164.744,11
154510023.1014.0001	PROJETOS DE INFRA-ESTRUTURA URBANA - MUNICIPIO	2.164.744,11		2.164.744,11
154510023.1081.0000	CONSTRUCAO DA PRACA NA RUA C (RUA E E F) JARDIM PRIM	5.480.809,19		5.480.809,19
154510023.1081.0001	URBANIZACAO DE AREAS - SER I	586.902,44		586.902,44
154510023.1081.0002	URBANIZACAO DE AREAS - SER II			
154510023.1081.0003	URBANIZACAO DE AREAS - SER III			
154510023.1081.0004	URBANIZACAO DE AREAS - SER IV			
154510023.1081.0005	URBANIZACAO DE AREAS - SER V			
154510023.1081.0006	URBANIZACAO DE AREAS - SER VI			
154510023.1081.0008	URBANIZACAO DE AVENIDAS - SER I	149.780,00		149.780,00
154510023.1081.0009	URBANIZACAO DE AVENIDAS - SER II	14.799,64		14.799,64
154510023.1081.0010	URBANIZACAO DE AVENIDAS - SER III			
154510023.1081.0011	URBANIZACAO DE AVENIDAS - SER IV			
154510023.1081.0012	URBANIZACAO DE AVENIDAS - SER V			
154510023.1081.0013	URBANIZACAO DE AVENIDAS - SER VI	148.663,56		148.663,56
154510023.1081.0015	URBANIZACAO DE PRACAS - SER I	307.165,55		307.165,55
154510023.1081.0016	URBANIZACAO DE PRACAS - SER II	591.800,98		591.800,98
154510023.1081.0017	URBANIZACAO DE PRACAS - SER III	439.415,53		439.415,53
154510023.1081.0018	URBANIZACAO DE PRACAS - SER IV	105.648,29		105.648,29
154510023.1081.0019	URBANIZACAO DE PRACAS - SER V	1.617.173,58		1.617.173,58
154510023.1081.0020	URBANIZACAO DE PRACAS - SER VI	612.985,18		612.985,18
154510023.1081.0022	URBANIZACAO DE LAGOAS - SER III - OP			
154510023.1081.0023	URBANIZACAO DE LAGOAS - SER IV			
154510023.1081.0024	URBANIZACAO DE LAGOAS - SER V			
154510023.1081.0025	URBANIZACAO DE LAGOAS - SER VI			
154510023.1081.0027	URBANIZACAO DE AREAS - SER III - OP			
154510023.1081.0028	URBANIZACAO DE AREAS - SER V - OP			
154510023.1081.0030	URBANIZACAO DE LAGOA - SER I - OP			
154510023.1081.0033	URBANIZACAO DE PRACAS - SER V - OP			
154510023.1081.0034	URBANIZACAO DE LAGOAS - SER IV - OP			
154510023.1081.0037	CONCLUSAO DE POLO DE LAZER - SER I - OP			
154510023.1081.0038	RECUPERACAO DE LAGOA - SER VI - OP			
154510023.1081.0039	REFORMA DA PRACA DO MARUPIARA E DA QUADRA ABEL PINT	70.000,00		70.000,00
154510023.1081.0040	REFORMA DA PRACA MONTENEGRO ENFRETE A RUA MISTER R			
154510023.1081.0041	REFORMA DA PRACA UV-8 - CONJ. CEARA - SER V - EP			
154510023.1081.0042	REFORMA DA PRACA DO COLEGIO JOSE MILITAO (UV11) ENT			
154510023.1081.0043	REFORMA DA PRACA RENASCER DIAS MACEDO - SER VI - EP			
154510023.1081.0044	REFORMA DA PRACA NA AV. PEDRO DANTAS - DIAS MACEDO			
154510023.1081.0045	REFORMA E AMPLIACAO DA PRACA CENTRAL DA CIDADE 2000			
154510023.1081.0046	URBANIZACAO DO CANAL DE SAO GERARDO - SER I - EP			
154510023.1081.0047	RECUPERACAO DO DIQUE DE PROTECAO DO RIACHO NOS COND			
154510023.1081.0048	REFORMA DA PRACA SAO FRANCISCO - SER II - EP	121.761,46		121.761,46
154510023.1081.0049	URBANIZACAO DE PRACAS - PRACA NOVO LAR - MONDUBIM -			
154510023.1081.0050	URBANIZACAO DE POLO DE LAZER - SER VI			

PROGRAMA DE TRABALHO DE GOVERNO
Orçamento Geral

Exercício de 2010

A N E X O 7

CONSOLIDACAO GERAL DAS DESPESAS		P R O G R A M A D E T R A B A L H O		
CODIGO	E S P E C I F I C A C A O	PROJETO	ATIVIDADE	T O T A L
154510023.1081.0051	URBANIZACAO DE PRACAS - PRACA SAO JOSE - BAIRRO COL			
154510023.1081.0052	REFORMA DA PRACA NOSSA SENHORA DE APARECIDA NO BAIR			
154510023.1081.0053	CONSTRUCAO E URBANIZACAO DE UM CALCADAO LOCALIZADO			
154510023.1081.0054	IMPLANTACAO DE PISTA DE COOPER DA AV. I CONJ. JOSE			
154510023.1081.0055	URBANIZACAO DE PRACAS - REFORMA DA PRACA SAO PIO X	40.000,00		40.000,00
154510023.1081.0056	REFORMA DA PRACA NO CONJUNTO RESIDENCIAL BANDEIRANT			
154510023.1081.0057	URBANIZACAO DE PRACAS - REFORMA DA MAUA - PAN AMERI	74.990,36		74.990,36
154510023.1081.0058	REFORMA DA PRACA DO CONJUNTO AQUI FICO - ENEAS ARRU			
154510023.1081.0059	REFORMA DA PRACA DO CONJUNTO ALMIRANTE TAMANDARE -			
154510023.1081.0060	REFORMA DA PRACA CORACAO DE JESUS NO CENTRO - EP			
154510023.1081.0061	REFORMA DA PRACA NA SAO FIDELIS COM GETULIO VARGAS			
154510023.1081.0062	URBANIZACAO DA PRACA DA RUA N COM A RUA O - VILA VE			
154510023.1081.0063	REFORMA PRACA NA AV ZEZE DIOGO COM PROF. HERRIQUE F			
154510023.1081.0064	CONSTRUCAO DE PRACA NO CONJ. JARDIM FLUMINENSE - SE			
154510023.1081.0065	CONSTRUCAO DE PRACA NO PARQUE SANTA ROSA - SER V -			
154510023.1081.0066	CONSTRUCAO DE PRACA NO CAMPO DO ASA - SER V - EP			
154510023.1081.0067	REFORMA DA PRACA GRUPO DA PAZ 4º ETAPA CONJ. CEARA			
154510023.1081.0068	CONSTRUCAO DA PRACA NA RUA C (RUA E E F) JARDIM PRI			
154510023.1081.0069	REFORMA DAS PRACINHAS DAS ALAMEDAS ANA ELISA, ELIAN			
154510023.1081.0070	REFORMA DA PRACA ONOFRE DE LIMA - CIDADE 2000 - SER			
154510023.1081.0071	REFORMA DA PRACA DO COUTO FERNANDES (AL LADO DA AV.			
154510023.1081.0072	URBANIZACAO DA AREA DE ENTRADA DO B. BOM JARDIM (EN			
154510023.1081.0073	REFORMA DAS PRACA OBED SARAIVA CRISTO REDENTOR - SE			
154510023.1081.0074	REFORMA DA PRACA FREI GALVAO - SER IV - EP	299.999,08		299.999,08
154510023.1081.0075	REFORMA E URBANIZACAO A PRACA SEN. CARLOS JEREISSAT			
154510023.1081.0081	REFORMA E URBANIZACAO DE PRACAS - SER IV - OP	299.723,54		299.723,54
154510023.1081.0155	URBANIZACAO DE PARQUES - SER II			
154510023.1404.0000	REQUALIFICACAO DO CENTRO DA CIDADE - SERCEFOP	212.896,21		212.896,21
154510023.1404.0001	REQUALIFICACAO DO CENTRO DA CIDADE - SERCEFOP	212.896,21		212.896,21
154510023.1406.0000	CONSTRUCAO DE CICLOVIAS - SER V			
154510023.1406.0002	CONSTRUCAO DE CICLOVIAS - SER V			
154510023.1484.0000	REQUALIFICACAO URBANO AMBIENTAL DO LITORAL LESTE - S	9.359.740,36		9.359.740,36
154510023.1484.0001	URBANIZACAO DA ORLA MARITIMA - BARRA DO CEARA - SER			
154510023.1484.0002	REQUALIFICACAO E URBANIZACAO DA PRAIA DE IRACEMA -	8.153.295,23		8.153.295,23
154510023.1484.0003	REQUALIFICACAO E URBANIZACAO DA AV. BEIRA MAR - SER	1.206.445,13		1.206.445,13
154510023.1484.0004	REQUALIFICACAO URBANO AMBIENTAL DO LITORAL LESTE -			
154510023.1486.0000	URBANIZACAO PROJETO VILA DO MAR - SER I	22.022.334,52		22.022.334,52
154510023.1486.0001	URBANIZACAO PROJETO VILA DO MAR - SER I	22.022.334,52		22.022.334,52
154510023.1491.0000	PRACA DA JUVENTUDE - SER VI	401.754,59		401.754,59
154510023.1491.0001	PRACA DA JUVENTUDE - SER I			
154510023.1491.0002	PRACA DA JUVENTUDE - SER II			
154510023.1491.0003	PRACA DA JUVENTUDE - SER III	42.777,39		42.777,39
154510023.1491.0004	PRACA DA JUVENTUDE - SER IV			
154510023.1491.0005	PRACA DA JUVENTUDE - SER V			
154510023.1491.0006	PRACA DA JUVENTUDE - SER VI	358.977,20		358.977,20

PROGRAMA DE TRABALHO DE GOVERNO
Orçamento Geral

Exercício de 2010

A N E X O 7

CONSOLIDACAO GERAL DAS DESPESAS

P R O G R A M A D E T R A B A L H O

CODIGO	E S P E C I F I C A C A O	PROJETO	ATIVIDADE	T O T A L
154510023.1509.0000	URBANIZACAO DO PARQUE RAQUEL DE QUEIROZ - EP			
154510023.1509.0001	URBANIZACAO DO PARQUE RAQUEL DE QUEIROZ - EP			
154510063.0000.0000	INFRA-ESTRUTURA VIARIA	57.725.366,69	44.068.794,46	101.794.161,15
154510063.1110.0000	PAVIMENTACAO E DRENAGEM DA RUA ROBERTO DE CARVALHO P	5.748.721,52		5.748.721,52
154510063.1110.0001	AMPLIACAO DO SISTEMA VIARIO - SER I	118.882,47		118.882,47
154510063.1110.0002	AMPLIACAO DO SISTEMA VIARIO - SER II	213.880,02		213.880,02
154510063.1110.0003	AMPLIACAO DO SISTEMA VIARIO - SER III	71.595,00		71.595,00
154510063.1110.0004	AMPLIACAO DO SISTEMA VIARIO - SER IV	915.461,08		915.461,08
154510063.1110.0005	AMPLIACAO DO SISTEMA VIARIO - SER V	62.766,39		62.766,39
154510063.1110.0006	AMPLIACAO DO SISTEMA VIARIO - SER VI	218.696,08		218.696,08
154510063.1110.0007	PERCURSOS URBANOS - SERCEFOR			
154510063.1110.0009	AMPLIACAO DO SISTEMA VIARIO - SER III - OP			
154510063.1110.0010	AMPLIACAO DO SISTEMA VIARIO - SER V - OP	247.657,18		247.657,18
154510063.1110.0012	AMPLIACAO DO SISTEMA VIARIO - SER VI - OP			
154510063.1110.0014	PROJETO VIA EXPRESSA - SER I	565.556,12		565.556,12
154510063.1110.0015	RECUPERACAO DO SISTEMA VIARIO - SER V - OP	53.960,06		53.960,06
154510063.1110.0016	RECUPERACAO DO SISTEMA VIARIO - SER V	1.465.329,26		1.465.329,26
154510063.1110.0019	RECUPERACAO DO SISTEMA VIARIO - SER II	563.952,63		563.952,63
154510063.1110.0030	REFORMA DE CALCAMENTOS DAS ALAMEDAS DA CIDADE 2000			
154510063.1110.0032	PAVIMENTACAO DA RUA JURANDIR LEONEL ALENCAR (BR 116			
154510063.1110.0095	RECUPERACAO DO SISTEMA VIARIO - SER IV			
154510063.1110.0096	RECUPERACAO DO SISTEMA VIARIO - SER III			
154510063.1110.0097	RECUPERACAO DO SISTEMA VIARIO - SER I	333.674,76		333.674,76
154510063.1110.0098	RECUPERACAO DO SISTEMA VIARIO - SER VI - OP			
154510063.1110.0099	RECUPERACAO DO SISTEMA VIARIO - SER - VI	917.310,47		917.310,47
154510063.1110.0100	CALCAMENTO DA RUA AMELIA ALVES BEZERRA SITUADA NO			
154510063.1110.0101	CALCAMENTO DA RUA UCRANIA SITUADA NO BAIRRO PASSARE			
154510063.1110.0102	CALCAMENTO DA RUA GEOVANE BATISTA MONTINNI SITUADA			
154510063.1110.0103	CALCAMENTO DA RUA ROBERTO DE CARVALHO SITUADA NO BA			
154510063.1110.0104	PAVIMENTACAO POLIEDRICA DA RUA SANTA RITA GRANJA LI			
154510063.1110.0105	PAVIMENTACAO DA RUA DO MERCADO - SER VI - EP			
154510063.1110.0106	PAVIMENTACAO DA RUA HUMBERTO RODRIGUES - SER V - EP			
154510063.1110.0107	PAVIMENTACAO EM PARALELEPIPEDO REJUNTADO COM ARGAMA			
154510063.1110.0108	PAVIMENTACAO EM PARALELEPIPEDO REJUNTADO COM ARGAMA			
154510063.1110.0109	PAVIMENTACAO EM PARALELEPIPEDO REJUNTADO COM ARGAMA			
154510063.1110.0110	CONSTRUCAO DA PONTE QUE LIGA A RUA VALE COSTA (ANTº			
154510063.1110.0111	PAVIMENTACAO DA TRAVESSA SAO PEDRO (TRECHO ENTRE A			
154510063.1110.0112	PAVIMENTACAO DE VIAS NA PRAIA DO FUTURO - SER II -			
154510063.1110.0113	PAVIMENTACAO DE VIAS NO CONJUNTO PALMEIRAS/JANGURUS			
154510063.1110.0114	PAVIMENTACAO DA RUA ERICO VENEFRIDO MELO (TRECHO EN			
154510063.1110.0115	PAVIMENTACAO DA RUA NORDICA (TRECHO ENTRE O Nº 110			
154510063.1110.0116	PAVIMENTACAO DA TRAVESSA ALVARO CHAVES (TRECHO ENTR			
154510063.1110.0117	PAVIMENTACAO DA RUA OTILIA DE CARVALHO - SER VI - E			
154510063.1110.0118	PAVIMENTACAO DO CONJUNTO SANTA MARIA GORETI ITAPERI			
154510063.1110.0119	PAVIMENTACAO DA RUA FRANKLIN BEZERRA ITAPERI - SER			

PROGRAMA DE TRABALHO DE GOVERNO
Orçamento Geral

Exercício de 2010

A N E X O 7

CONSOLIDACAO GERAL DAS DESPESAS

P R O G R A M A D E T R A B A L H O

CODIGO	E S P E C I F I C A C A O	PROJETO	ATIVIDADE	T O T A L
154510063.1110.0120	CONSTRUCAO DA PONTE DA RUA VALE COSTA INTERLIGANDO			
154510063.1110.0122	PAVIMENTACAO DE VIAS NA SER V - SER V - EP			
154510063.1110.0123	PAVIMENTACAO DE RUAS NO PIRAMBU - SER I - EP			
154510063.1110.0124	PAVIMENTACAO DE RUAS NO TYROL - SER I - EP			
154510063.1110.0125	PAVIMENTACAO DA RUA CESAR FONSECA - SER II - EP			
154510063.1110.0126	REFORMA DA PAVIMENTACAO E DRENAGEM DA ALAMEDA DOS L			
154510063.1110.0127	PAVIMENTACAO E DRENAGEM DA RUA ROBERTO DE CARVALHO			
154510063.1110.0129	PAVIMENTACAO DA RUA JOSE ABILIO (ENTRE AV. BRAGANCA			
154510063.1112.0000	LIMPEZA E DESOBSTRUCAO DE LAGOAS E CANAIS - SER VI	15.768.724,33		15.768.724,33
154510063.1112.0001	AMPLIACAO DO SISTEMA DE DRENAGEM - SER I			
154510063.1112.0002	AMPLIACAO DO SISTEMA DE DRENAGEM - SER II			
154510063.1112.0004	AMPLIACAO DO SISTEMA DE DRENAGEM - SER IV			
154510063.1112.0005	AMPLIACAO DO SISTEMA DE DRENAGEM - SER V			
154510063.1112.0006	AMPLIACAO DO SISTEMA DE DRENAGEM - SER VI	1.363.206,78		1.363.206,78
154510063.1112.0007	RECUPERACAO DO SISTEMA DE DRENAGEM - SER I	769.468,42		769.468,42
154510063.1112.0008	RECUPERACAO DO SISTEMA DE DRENAGEM - SER II	614.155,74		614.155,74
154510063.1112.0009	RECUPERACAO DO SISTEMA DE DRENAGEM - SER III	1.689.372,04		1.689.372,04
154510063.1112.0010	RECUPERACAO DO SISTEMA DE DRENAGEM - SER IV	1.364.547,14		1.364.547,14
154510063.1112.0011	RECUPERACAO DO SISTEMA DE DRENAGEM - SER V	818.255,70		818.255,70
154510063.1112.0012	RECUPERACAO DO SISTEMA DE DRENAGEM - SER VI	699.313,99		699.313,99
154510063.1112.0013	LIMPEZA E DESOBSTRUCAO DE LAGOAS E CANAIS - SER I	1.298.999,32		1.298.999,32
154510063.1112.0014	LIMPEZA E DESOBSTRUCAO DE LAGOAS E CANAIS - SER II			
154510063.1112.0015	AMPLIACAO DO SISTEMA DE DRENAGEM - SER V - OP			
154510063.1112.0016	RECUPERACAO DE CANAL - SER III - OP			
154510063.1112.0018	LIMPEZA E DESOBSTRUCAO DE LAGOAS E CANAIS - SER III	1.752.456,57		1.752.456,57
154510063.1112.0019	LIMPEZA E DESOBSTRUCAO DE LAGOAS E CANAIS - SER IV	913.440,25		913.440,25
154510063.1112.0020	LIMPEZA E DESOBSTRUCAO DE CANAIS - SER V	1.048.844,65		1.048.844,65
154510063.1112.0021	LIMPEZA E DESOBSTRUCAO DE LAGOAS E CANAIS - SER VI	1.946.584,80		1.946.584,80
154510063.1112.0024	RECUPERACAO DO SISTEMA DE DRENAGEM - SER V - OP	1.255.091,93		1.255.091,93
154510063.1112.0035	AMPLIACAO DO SISTEMA DE DRENAGEM - SER III - OP	234.987,00		234.987,00
154510063.1112.0036	DRENAGEM DA TRAVESSA 11 DE JULHO - SER I - EP			
154510063.1112.0037	RECUPERACAO DA DRENAGEM DA ALAMEDA ANA ELISA - CIDA			
154510063.1116.0000	PROGRAMA DE TRANSPORTE URBANO - TRANSFOR - SER VI	36.207.920,84		36.207.920,84
154510063.1116.0001	PROGRAMA DE TRANSPORTE URBANO - TRANSFOR - SER I	7.213.320,25		7.213.320,25
154510063.1116.0002	PROGRAMA DE TRANSPORTE URBANO - TRANSFOR - SER II	5.476.428,09		5.476.428,09
154510063.1116.0003	PROGRAMA DE TRANSPORTE URBANO - TRANSFOR - SER III	18.638.888,56		18.638.888,56
154510063.1116.0004	PROGRAMA DE TRANSPORTE URBANO - TRANSFOR - SER IV	4.879.283,94		4.879.283,94
154510063.1116.0005	PROGRAMA DE TRANSPORTE URBANO - TRANSFOR - SER V			
154510063.1116.0006	PROGRAMA DE TRANSPORTE URBANO - TRANSFOR - SER VI			
154510063.1116.0007	PROGRAMA DE TRANSPORTE URBANO - TRANSFOR - SERCEFOR			
154510063.1477.0000	PROGRAMA MOBILIDADE URBANA - PROMOB FORTALEZA - SERI			
154510063.1477.0004	PROGRAMA MOBILIDADE URBANA - PROMOB FORTALEZA - SER			
154510063.2081.0000	OPERACIONALIZACAO DA USINA DE ASFALTO - MUNICIPIO		44.068.794,46	44.068.794,46
154510063.2081.0001	OPERACIONALIZACAO DA USINA DE ASFALTO - MUNICIPIO		44.068.794,46	44.068.794,46
154510078.0000.0000	REVITALIZACAO DE ARBORIZACAO			

PROGRAMA DE TRABALHO DE GOVERNO
Orçamento Geral

Exercício de 2010

A N E X O 7

CONSOLIDACAO GERAL DAS DESPESAS		P R O G R A M A D E T R A B A L H O		
CODIGO	E S P E C I F I C A C A O	PROJETO	ATIVIDADE	T O T A L
154510078.1466.0000	IMPLANTACAO DE SISTEMA DE IRRIGACAO DE PARQUES - SER			
154510078.1466.0001	IMPLANTACAO DE SISTEMA DE IRRIGACAO DE PARQUES - SE			
154510078.1466.0002	IMPLANTACAO DE SISTEMA DE IRRIGACAO DE PARQUES - SE			
154510078.1466.0003	IMPLANTACAO DE SISTEMA DE IRRIGACAO DE PARQUES - SE			
154510078.1466.0004	IMPLANTACAO DE SISTEMA DE IRRIGACAO DE PARQUES - SE			
154510078.1466.0005	IMPLANTACAO DE SISTEMA DE IRRIGACAO DE PARQUES - SE			
154510078.1466.0006	IMPLANTACAO DE SISTEMA DE IRRIGACAO DE PARQUES - SE			
154510078.1466.0007	IMPLANTACAO DE SISTEMA DE IRRIGACAO DE PARQUES - SE			
154510095.0000.0000	PROGRAMA DE REQUALIFICACAO URBANA COM IN		1.649.034,57	1.649.034,57
154510095.1355.0000	RECUPERACAO AMBIENTAL EM AREAS DE RISCO - SER V			
154510095.1355.0001	RECUPERACAO AMBIENTAL EM AREAS DE RISCO - SER I			
154510095.1355.0003	RECUPERACAO AMBIENTAL EM AREAS DE RISCO - SER III			
154510095.1355.0005	RECUPERACAO AMBIENTAL EM AREAS DE RISCO - SER V			
154510095.1356.0000	IMPLANTACAO DE INFRA-ESTRUTURA - SER V			
154510095.1356.0001	IMPLANTACAO DE INFRA-ESTRUTURA - SER I			
154510095.1356.0003	IMPLANTACAO DE INFRA-ESTRUTURA - SER III			
154510095.1356.0005	IMPLANTACAO DE INFRA-ESTRUTURA - SER V			
154510095.2265.0000	GERENCIAMENTO DAS ACOES DO PREURBIS - MUNICIPIO		1.649.034,57	1.649.034,57
154510095.2265.0001	GERENCIAMENTO DAS ACOES DO PREURBIS - MUNICIPIO		1.649.034,57	1.649.034,57
154510118.0000.0000	PROGRAMA MUNICIPAL DE DRENAGEM URBANA DE	996,84	436.953,67	437.950,51
154510118.1449.0000	AMPLIACAO E DESOBSTRUCAO DA REDE DE DRENAGEM URBANA	996,84		996,84
154510118.1449.0001	AMPLIACAO E DESOBSTRUCAO DA REDE DE DRENAGEM URBANA			
154510118.1449.0002	AMPLIACAO E DESOBSTRUCAO DA REDE DE DRENAGEM URBANA	996,84		996,84
154510118.1449.0003	AMPLIACAO E DESOBSTRUCAO DA REDE DE DRENAGEM URBANA			
154510118.1449.0004	AMPLIACAO E DESOBSTRUCAO DA REDE DE DRENAGEM URBANA			
154510118.1449.0005	AMPLIACAO E DESOBSTRUCAO DA REDE DE DRENAGEM URBANA			
154510118.1449.0006	AMPLIACAO E DESOBSTRUCAO DA REDE DE DRENAGEM URBANA			
154510118.1449.0007	AMPLIACAO E DESOBSTRUCAO DA REDE DE DRENAGEM URBANA			
154510118.1449.0008	DRENAGEM DA RUA HERCULES - MONTESE - SER IV - EP			
154510118.2279.0000	PROJETOS DE INFRA-ESTRUTURA URBANA - DRENURB - MUNIC		436.953,67	436.953,67
154510118.2279.0001	PROJETOS DE INFRA-ESTRUTURA URBANA - DRENURB - MUNI		436.953,67	436.953,67
154510131.0000.0000	PAC DA MOBILIDADE URBANA			
154510131.1504.0000	DINAMIZACAO DOS CORREDORES DE TRANSPORTE - IMPLANTAC			
154510131.1504.0002	DINAMIZACAO DOS CORREDORES DE TRANSPORTE - IMPLANTA			
154510131.1504.0003	DINAMIZACAO DOS CORREDORES DE TRANSPORTE - IMPLANTA			
154510131.1504.0004	DINAMIZACAO DOS CORREDORES DE TRANSPORTE - IMPLANTA			
154510131.1504.0006	DINAMIZACAO DOS CORREDORES DE TRANSPORTE - IMPLANTA			
154520000.0000.0000	SERVICOS URBANOS	52.815.865,46	199.660.312,48	252.476.177,94
154520063.0000.0000	INFRA-ESTRUTURA VIARIA			
154520063.1477.0000	PROGRAMA MOBILIDADE URBANA - PROMOB FORTALEZA - SER			
154520063.1477.0001	PROGRAMA MOBILIDADE URBANA - PROMOB FORTALEZA - SER			
154520063.1477.0002	PROGRAMA MOBILIDADE URBANA - PROMOB FORTALEZA - SER			
154520063.1477.0003	PROGRAMA MOBILIDADE URBANA - PROMOB FORTALEZA - SER			
154520063.1477.0005	PROGRAMA MOBILIDADE URBANA - PROMOB FORTALEZA - SER			
154520063.1477.0006	PROGRAMA MOBILIDADE URBANA - PROMOB FORTALEZA - SER			

PROGRAMA DE TRABALHO DE GOVERNO
Orçamento Geral

Exercício de 2010

A N E X O 7

CONSOLIDACAO GERAL DAS DESPESAS

P R O G R A M A D E T R A B A L H O

CODIGO	E S P E C I F I C A C A O	PROJETO	ATIVIDADE	T O T A L
154520063.1477.0007	PROGRAMA MOBILIDADE URBANA - PROMOB FORTALEZA - SER			
154520063.1477.0008	PROGRAMA MOBILIDADE URBANA - PROMOB FORTALEZA - MUN			
154520066.0000.0000	FORTALEZA LIMPA E BELA		153.706.989,51	153.706.989,51
154520066.1162.0000	CONSTRUCAO DE CENTRO DE RECICLAGEM - SER VI - OP			
154520066.1162.0002	IMPLANTACAO DE POSTO DE RECICLAGEM DE RESIDUOS SOLI			
154520066.1162.0003	IMPLANTACAO DE POSTO DE RECICLAGEM DE RESIDUOS SOLI			
154520066.1162.0005	IMPLANTACAO DE POSTO DE RECICLAGEM DE RESIDUOS SOLI			
154520066.1162.0006	IMPLANTACAO DE POSTO DE RECICLAGEM DE RESIDUOS SOLI			
154520066.1162.0007	IMPLANTACAO DE POSTO DE RECICLAGEM DE RESIDUOS SOLI			
154520066.1162.0008	CONSTRUCAO DE CENTRO DE RECICLAGEM - SER VI - OP			
154520066.1162.0009	CONSTRUCAO DE GALPAO PARA APOIO DOS CATADORES DE MA			
154520066.1162.0010	IMPLANTACAO DE POSTO DE RECICLAGEM DE RESIDUOS SOLI			
154520066.1467.0000	CONSTRUCAO E REFORMA DE PREDIOS DAS ZONAS GERADORAS			
154520066.1467.0001	CONSTRUCAO E REFORMA DE PREDIOS DAS ZONAS GERADORAS			
154520066.1467.0002	CONSTRUCAO E REFORMA DE PREDIOS DAS ZONAS GERADORAS			
154520066.1467.0003	CONSTRUCAO E REFORMA DE PREDIOS DAS ZONAS GERADORAS			
154520066.1467.0004	CONSTRUCAO E REFORMA DE PREDIOS DAS ZONAS GERADORAS			
154520066.1467.0005	CONSTRUCAO E REFORMA DE PREDIOS DAS ZONAS GERADORAS			
154520066.1467.0006	CONSTRUCAO E REFORMA DE PREDIOS DAS ZONAS GERADORAS			
154520066.2084.0000	MANUTENCAO DA LIMPEZA URBANA - SERCEFOP		153.706.989,51	153.706.989,51
154520066.2084.0001	MANUTENCAO DA LIMPEZA URBANA - SER I		95.414,83	95.414,83
154520066.2084.0002	MANUTENCAO DA LIMPEZA URBANA - SER II - OP		229.923,20	229.923,20
154520066.2084.0003	MANUTENCAO DA LIMPEZA URBANA - SER III		79.663,42	79.663,42
154520066.2084.0004	MANUTENCAO DA LIMPAZA URBANA - SER IV		146.406,57	146.406,57
154520066.2084.0005	MANUTENCAO DA LIMPAZA URBANA - SER V		133.044,57	133.044,57
154520066.2084.0006	MANUTENCAO DA LIMPEZA URBANA - SER VI - OP		116.186,89	116.186,89
154520066.2084.0007	MANUTENCAO DA LIMPEZA URBANA - SER I		21.473.777,77	21.473.777,77
154520066.2084.0008	MANUTENCAO DA LIMPEZA URBANA - SER II		28.808.449,21	28.808.449,21
154520066.2084.0009	MANUTENCAO DA LIMPEZA URBANA - SER III		16.118.976,27	16.118.976,27
154520066.2084.0010	MANUTENCAO DA LIMPEZA URBANA - SER IV		13.939.788,30	13.939.788,30
154520066.2084.0011	MANUTENCAO DA LIMPEZA URBANA - SER V		21.259.362,02	21.259.362,02
154520066.2084.0012	MANUTENCAO DA LIMPEZA URBANA - SER VI		25.373.953,21	25.373.953,21
154520066.2084.0013	LIMPEZA DA PRAIA BARRA DO CEARA - SER I - OP			
154520066.2084.0015	MANUTENCAO DA LIMPEZA URBANA - SERCEFOP		5.398.980,98	5.398.980,98
154520066.2084.0016	MANUTENCAO DA LIMPEZA DE VIAS E ESPACOS URBANOS - M		20.533.062,27	20.533.062,27
154520066.2285.0000	COLETA SELETIVA - SER VI - EP			
154520066.2285.0001	COLETA SELETIVA - MUNICIPIO - OP			
154520066.2285.0002	COLETA SELETIVA - SER I - EP			
154520066.2285.0003	COLETA SELETIVA - SER II - EP			
154520066.2285.0004	COLETA SELETIVA - SER III - EP			
154520066.2285.0005	COLETA SELETIVA - SER IV - EP			
154520066.2285.0006	COLETA SELETIVA - SER V - EP			
154520066.2285.0007	COLETA SELETIVA - SER VI - EP			
154520067.0000.0000	DESENVOLVIMENTO DOS SERVICOS PUBLICOS	44.094.217,84	45.518.892,02	89.613.109,86
154520067.1079.0000	MELHORIA DA REDE DE ILUMINACAO PUBLICA - SER III - O	41.115.443,84		41.115.443,84

PROGRAMA DE TRABALHO DE GOVERNO
Orçamento Geral

Exercício de 2010

A N E X O 7

CONSOLIDACAO GERAL DAS DESPESAS

P R O G R A M A D E T R A B A L H O

CODIGO	E S P E C I F I C A C A O	PROJETO	ATIVIDADE	T O T A L
154520067.1079.0001	AMPLIACAO DA REDE DE ILUMINACAO PUBLICA - SER I - O	3.001.775,98		3.001.775,98
154520067.1079.0002	AMPLIACAO DA REDE DE ILUMINACAO PUBLICA - SER II -	3.601.796,91		3.601.796,91
154520067.1079.0003	AMPLIACAO DA REDE DE ILUMINACAO PUBLICA - SER III -	2.387.377,08		2.387.377,08
154520067.1079.0004	AMPLIACAO DA REDE DE ILUMINACAO PUBLICA - SER IV -	2.501.684,11		2.501.684,11
154520067.1079.0005	AMPLIACAO DA REDE DE ILUMINACAO PUBLICA - SER V - O	3.650.040,14		3.650.040,14
154520067.1079.0006	AMPLIACAO DA REDE DE ILUMINACAO PUBLICA - SER VI -	3.792.891,91		3.792.891,91
154520067.1079.0007	MELHORIA DA REDE DE ILUMINACAO PUBLICA - SER I - OP	4.673.324,50		4.673.324,50
154520067.1079.0008	MELHORIA DA REDE DE ILUMINACAO PUBLICA - SER II - O	5.212.072,55		5.212.072,55
154520067.1079.0009	MELHORIA DA REDE DE ILUMINACAO PUBLICA - SER III -	2.398.188,73		2.398.188,73
154520067.1079.0010	MELHORIA DA REDE DE ILUMINACAO PUBLICA - SER IV - O	2.203.827,39		2.203.827,39
154520067.1079.0011	MELHORIA DA REDE DE ILUMINACAO PUBLICA - SER V - OP	3.849.089,21		3.849.089,21
154520067.1079.0012	MELHORIA DA REDE DE ILUMINACAO PUBLICA - SER VI - O	3.843.375,33		3.843.375,33
154520067.1079.0013	AMPLIACAO DA REDE DE ILUMINACAO PUBLICA - SERCEFOR			
154520067.1079.0014	MELHORIA DA REDE DE ILUMINACAO PUBLICA - SER III -			
154520067.1114.0000	REFORMA E AMPLIACAO DE CEMITERIO - SER VI	2.978.774,00		2.978.774,00
154520067.1114.0001	REFORMA E AMPLIACAO DE CEMITERIO - SER III	98.144,01		98.144,01
154520067.1114.0002	REFORMA DO CEMITERIO DO BOM JARDIM - SER V	2.768.264,32		2.768.264,32
154520067.1114.0003	REFORMA E AMPLIACAO DE CEMITERIO - SER VI	71.100,00		71.100,00
154520067.1114.0004	REFORMA DO CEMITERIO DA PARANGABA E ANEXO - SER IV	41.265,67		41.265,67
154520067.2092.0000	MANUTENCAO DA ILUMINACAO PUBLICA - OP - SERCEFOR - O		45.518.892,02	45.518.892,02
154520067.2092.0001	MANUTENCAO DA ILUMINACAO PUBLICA - SER I - OP		7.600.047,10	7.600.047,10
154520067.2092.0002	MANUTENCAO DA ILUMINACAO PUBLICA - SER II - OP		7.376.689,66	7.376.689,66
154520067.2092.0003	MANUTENCAO DA ILUMINACAO PUBLICA - SER III - OP		7.581.212,76	7.581.212,76
154520067.2092.0004	MANUTENCAO DA ILUMINACAO PUBLICA - SER IV - OP		7.887.918,29	7.887.918,29
154520067.2092.0005	MANUTENCAO DA ILUMINACAO PUBLICA - SER V - OP		7.699.307,51	7.699.307,51
154520067.2092.0006	MANUTENCAO DA ILUMINACAO PUBLICA - SER VI - OP		7.373.716,70	7.373.716,70
154520067.2092.0007	MANUTENCAO DA ILUMINACAO PUBLICA - OP - SERCEFOR -			
154520078.0000.0000	REVITALIZACAO DE ARBORIZACAO	8.721.647,62		8.721.647,62
154520078.1106.0000	REVITALIZACAO E ARBORIZACAO DE LOGRADOUROS PUBLICOS	8.721.647,62		8.721.647,62
154520078.1106.0001	REVITALIZACAO E ARBORIZACAO DE LOGRADOUROS PUBLICOS	8.721.647,62		8.721.647,62
154520132.0000.0000	MEIO AMBIENTE E CONTROLE URBANO		434.430,95	434.430,95
154520132.2336.0000	MANUTENCAO DOS SERVICOS URBANOS - MUNICIPIO		434.430,95	434.430,95
154520132.2336.0009	MANUTENCAO DOS SERVICOS URBANOS - MUNICIPIO			
154520132.2336.0010	MANUTENCAO DOS SERVICOS URBANOS - SER I		9.586,00	9.586,00
154520132.2336.0011	MANUTENCAO DOS SERVICOS URBANOS - SER II		5.525,20	5.525,20
154520132.2336.0012	MANUTENCAO DOS SERVICOS URBANOS - SER III		6.850,00	6.850,00
154520132.2336.0013	MANUTENCAO DOS SERVICOS URBANOS - SER IV		82.391,60	82.391,60
154520132.2336.0014	MANUTENCAO DOS SERVICOS URBANOS - SER V		15.714,30	15.714,30
154520132.2336.0015	MANUTENCAO DOS SERVICOS URBANOS - SER VI		3.500,00	3.500,00
154520132.2336.0016	MANUTENCAO DOS SERVICOS URBANOS - SERCEFOR		310.863,85	310.863,85
154520132.2336.0017	MANUTENCAO DOS SERVICOS URBANOS - MUNICIPIO			
154530000.0000.0000	TRANSPORTES COLETIVOS URBANOS	4.742.953,21	29.675.959,37	34.418.912,58
154530024.0000.0000	GESTAO DO TRANSPORTE URBANO	3.742.953,21	29.653.019,37	33.395.972,58
154530024.1015.0000	DESENVOLVIMENTO INSTITUCIONAL - TRANSPORTE PUBLICO -	3.742.953,21		3.742.953,21
154530024.1015.0001	DESENVOLVIMENTO INSTITUCIONAL - TRANSPORTE PUBLICO	3.742.953,21		3.742.953,21

PROGRAMA DE TRABALHO DE GOVERNO
Orçamento Geral

Exercício de 2010

A N E X O 7

CONSOLIDACAO GERAL DAS DESPESAS

P R O G R A M A D E T R A B A L H O

CODIGO	E S P E C I F I C A C A O	PROJETO	ATIVIDADE	T O T A L
154530024.2035.0000	EQUIPAMENTOS DO POSTO DE ATENDIMENTO DA GRATUIDADE -		29.653.019,37	29.653.019,37
154530024.2035.0001	VISTORIA E CONTROLE OPERACIONAL DO TRANSPORTE COLET		29.653.019,37	29.653.019,37
154530024.2035.0002	EQUIPAMENTOS DO POSTO DE ATENDIMENTO DA GRATUIDADE			
154530087.0000.0000	PROGRAMA DE TRANSPORTE URBANO	1.000.000,00		1.000.000,00
154530087.1199.0000	CONTROLE INTEGRADO DE TRANSPORTES DE FORTALEZA (CITF	1.000.000,00		1.000.000,00
154530087.1199.0001	CONTROLE INTEGRADO DE TRANSPORTES DE FORTALEZA (CIT	1.000.000,00		1.000.000,00
154530131.0000.0000	PAC DA MOBILIDADE URBANA		22.940,00	22.940,00
154530131.2279.0000	GERENCIAMENTO DAS ACOES DE DINAMIZACAO DOS CORREDORE		22.940,00	22.940,00
154530131.2279.0001	GERENCIAMENTO DAS ACOES DE DINAMIZACAO DOS CORREDOR		22.940,00	22.940,00
160000000.0000.0000	HABITACAO	62.484.927,16	2.903.375,92	65.388.303,08
161220000.0000.0000	ADMINISTRACAO GERAL		2.903.375,92	2.903.375,92
161220002.0000.0000	APOIO ADMINISTRATIVO		2.903.375,92	2.903.375,92
161220002.1109.0000	REFORMA DA SEDE DA HABITAFOR - MUNICIPIO			
161220002.1109.0012	REFORMA DA SEDE DA HABITAFOR - MUNICIPIO			
161220002.2002.0000	MANUTENCAO DOS SERVICOS ADMINISTRATIVOS - MUNICIPIO		2.006.638,61	2.006.638,61
161220002.2002.0026	MANUTENCAO DOS SERVICOS ADMINISTRATIVOS - MUNICIPIO		2.006.638,61	2.006.638,61
161220002.2006.0000	RACIONALIZACAO E INFORMATIZACAO - MUNICIPIO			
161220002.2006.0016	RACIONALIZACAO E INFORMATIZACAO - MUNICIPIO			
161220002.2014.0000	REMUNERACAO DE PESSOAL ATIVO DO MUNICIPIO E ENCARGOS		636.499,64	636.499,64
161220002.2014.0024	REMUNERACAO DE PESSOAL ATIVO DO MUNICIPIO E ENCARGO		636.499,64	636.499,64
161220002.2122.0000	APOIO AS ACOES DE DESENVOLVIMENTO SOCIOECONOMICO - M		260.237,67	260.237,67
161220002.2122.0001	APOIO AS ACOES DE DESENVOLVIMENTO SOCIOECONOMICO -		260.237,67	260.237,67
164820000.0000.0000	HABITACAO URBANA	62.484.927,16		62.484.927,16
164820025.0000.0000	GESTAO DA POLITICA DE HABITACAO	3.904.763,68		3.904.763,68
164820025.1016.0000	DESENVOLVIMENTO DAS ATIVIDADES SOCIAIS DE HABITACAO	3.904.763,68		3.904.763,68
164820025.1016.0001	DESENVOLVIMENTO DAS ATIVIDADES SOCIAIS DE HABITACAO	3.904.763,68		3.904.763,68
164820080.0000.0000	MORAR MELHOR	33.084.764,97		33.084.764,97
164820080.1115.0000	CONSTRUCAO DE HABITACAO POPULAR - SER VI - OP	23.995.986,92		23.995.986,92
164820080.1115.0001	CONSTRUCAO DE HABITACAO POPULAR - SER I - OP	11.134.035,39		11.134.035,39
164820080.1115.0002	CONSTRUCAO DE HABITACAO POPULAR - SER II - OP	3.786.731,15		3.786.731,15
164820080.1115.0003	CONSTRUCAO DE HABITACAO POPULAR - SER III - OP	296.977,99		296.977,99
164820080.1115.0004	CONSTRUCAO DE HABITACAO POPULAR - SER IV - OP			
164820080.1115.0005	CONSTRUCAO DE HABITACAO POPULAR - SER V - OP	5.880.890,18		5.880.890,18
164820080.1115.0006	CONSTRUCAO DE HABITACAO POPULAR - SER VI - OP	2.897.352,21		2.897.352,21
164820080.1121.0000	MELHORIA HABITACIONAL - SER VI			
164820080.1121.0001	MELHORIA HABITACIONAL - SER I			
164820080.1121.0002	MELHORIA HABITACIONAL - SER II			
164820080.1121.0003	MELHORIA HABITACIONAL - SER III			
164820080.1121.0004	MELHORIA HABITACIONAL - SER IV			
164820080.1121.0005	MELHORIA HABITACIONAL - SER V			
164820080.1121.0006	MELHORIA HABITACIONAL - SER VI			
164820080.1163.0000	ESTUDOS E PROJETOS HABITACIONAIS - MUNICIPIO	244.349,29		244.349,29
164820080.1163.0001	ESTUDOS E PROJETOS HABITACIONAIS - MUNICIPIO	244.349,29		244.349,29
164820080.1249.0000	PROGRAMA DE SUBSIDIO HABITACIONAL - CASA PRONTA - MU			
164820080.1249.0001	PROGRAMA DE SUBSIDIO HABITACIONAL - CASA PRONTA - M			

PROGRAMA DE TRABALHO DE GOVERNO
Orçamento Geral

Exercício de 2010

A N E X O 7

CONSOLIDACAO GERAL DAS DESPESAS		P R O G R A M A D E T R A B A L H O		
CODIGO	E S P E C I F I C A C A O	PROJETO	ATIVIDADE	T O T A L
164820080.1503.0000	PROJETO VILA DO MAR - CONSTRUCAO DE HABITACAO POPULA	8.844.428,76		8.844.428,76
164820080.1503.0001	PROJETO VILA DO MAR - CONSTRUCAO DE HABITACAO POPUL	8.844.428,76		8.844.428,76
164820084.0000.0000	PROGRAMA DE HABITACAO DE FORTALEZA/PAC	7.136.737,72		7.136.737,72
164820084.1125.0000	ESTUDOS E PROJETOS - MUNICIPIO			
164820084.1125.0001	ESTUDOS E PROJETOS - MUNICIPIO			
164820084.1126.0000	REGULARIZACAO FUNDIARIA EM ASSENTAMENTOS POPULARES -			
164820084.1126.0001	REGULARIZACAO FUNDIARIA EM ASSENTAMENTOS POPULARES			
164820084.1127.0000	CAPACITACAO PROFISSIONAL E GERACAO DE EMPREGO E REND			
164820084.1127.0001	CAPACITACAO PROFISSIONAL E GERACAO DE EMPREGO E REN			
164820084.1128.0000	CONSTRUCAO DE FOSSAS SEPTICAS - MUNICIPIO			
164820084.1128.0001	IMPLANTACAO DE OBRAS DE SANEAMENTO BASICO - MUNICIP			
164820084.1128.0002	CONSTRUCAO DE FOSSAS SEPTICAS - MUNICIPIO			
164820084.1129.0000	ASSISTENCIA SOCIAL AS FAMILIAS - MUNICIPIO	8.985,36		8.985,36
164820084.1129.0001	ASSISTENCIA SOCIAL AS FAMILIAS - MUNICIPIO	8.985,36		8.985,36
164820084.1130.0000	OBRIGACOES TRIBUTARIAS E CONTRIBUTIVAS - MUNICIPIO			
164820084.1130.0001	OBRIGACOES TRIBUTARIAS E CONTRIBUTIVAS - MUNICIPIO			
164820084.1131.0000	CONSTRUCAO DE UNIDADES HABITACIONAIS POPULARES - MUN	7.001.558,78		7.001.558,78
164820084.1131.0001	CONSTRUCAO DE UNIDADES HABITACIONAIS POPULARES - MU	7.001.558,78		7.001.558,78
164820084.1132.0000	IMPLANTACAO DE INFRA-ESTRUTURA - MUNICIPIO			
164820084.1132.0001	IMPLANTACAO DE INFRA-ESTRUTURA - MUNICIPIO			
164820084.1133.0000	APOIO AO DESENVOLVIMENTO INSTITUCIONAL - MUNICIPIO	126.193,58		126.193,58
164820084.1133.0001	APOIO AO DESENVOLVIMENTO INSTITUCIONAL - MUNICIPIO	126.193,58		126.193,58
164820084.1134.0000	INDENIZACOES EM AREAS DE INTERVENCAO - MUNICIPIO			
164820084.1134.0001	INDENIZACOES EM AREAS DE INTERVENCAO - MUNICIPIO			
164820084.1160.0000	IMPLANTACAO DE UNIDADES DE ASSISTENCIA SOCIAL - MUNI			
164820084.1160.0001	IMPLANTACAO DE UNIDADES DE ASSISTENCIA SOCIAL - MUN			
164820084.1251.0000	RECUPERACAO AMBIENTAL EM AREAS DE RISCO - MUNICIPIO			
164820084.1251.0001	RECUPERACAO AMBIENTAL EM AREAS DE RISCO - MUNICIPIO			
164820084.1353.0000	COOPERACAO TECNICA - MUNICIPIO			
164820084.1353.0001	COOPERACAO TECNICA - MUNICIPIO			
164820084.1505.0000	PROJETO VILA DO MAR - REGULARIZACAO FUNDIARIA - SER			
164820084.1505.0001	PROJETO VILA DO MAR - REGULARIZACAO FUNDIARIA - SER			
164820085.0000.0000	DESENVOLVIMENTO DE EQUIPAMENTOS SOCIAIS			
164820085.1136.0000	APOIO A CONSERVACAO DE EQUIPAMENTOS SOCIAIS - MUNICI			
164820085.1136.0002	APOIO A CONSERVACAO DE EQUIPAMENTOS SOCIAIS - MUNIC			
164820085.1220.0000	IMPLANTACAO DE LAVANDERIA COMUNITARIA - OP			
164820085.1220.0001	APOIO A CONSTRUCAO DE EQUIPAMENTOS SOCIAIS - MUNICI			
164820085.1220.0002	IMPLANTACAO DE LAVANDERIA COMUNITARIA - OP			
164820095.0000.0000	PROGRAMA DE REQUALIFICACAO URBANA COM IN	5.549.728,01		5.549.728,01
164820095.1349.0000	INDENIZACAO	160.000,00		160.000,00
164820095.1349.0001	INDENIZACAO	160.000,00		160.000,00
164820095.1354.0000	CONSTRUCAO DE UNIDADES HABITACIONAIS - MUNICIPIO	5.389.728,01		5.389.728,01
164820095.1354.0001	CONSTRUCAO DE UNIDADES HABITACIONAIS - MUNICIPIO	5.389.728,01		5.389.728,01
164820095.1355.0000	RECUPERACAO AMBIENTAL EM AREAS DE RISCO - MUNICIPIO			
164820095.1355.0007	RECUPERACAO AMBIENTAL EM AREAS DE RISCO - MUNICIPIO			

PROGRAMA DE TRABALHO DE GOVERNO
Orçamento Geral

Exercício de 2010

A N E X O 7

CONSOLIDACAO GERAL DAS DESPESAS

P R O G R A M A D E T R A B A L H O

CODIGO	E S P E C I F I C A C A O	PROJETO	ATIVIDADE	T O T A L
164820095.1356.0000	IMPLANTACAO DE INFRA-ESTRUTURA - MUNICIPIO			
164820095.1356.0007	IMPLANTACAO DE INFRA-ESTRUTURA - MUNICIPIO			
164820097.0000.0000	CASA BELA	161.100,01		161.100,01
164820097.1296.0000	EXECUCAO DO PROGRAMA CASA BELA - MUNICIPIO - OP	161.100,01		161.100,01
164820097.1296.0001	EXECUCAO DO PROGRAMA CASA BELA - MUNICIPIO - OP	161.100,01		161.100,01
164820101.0000.0000	PROGRAMA DE ARRENDAMENTO RESIDENCIAL			
164820101.1125.0000	ESTUDOS E PROJETOS - MUNICIPIO			
164820101.1125.0001	ESTUDOS E PROJETOS - MUNICIPIO			
164820101.1327.0000	IMPLANTACAO DE INFRA-ESTRUTURA URBANA - MUNICIPIO			
164820101.1327.0001	IMPLANTACAO DE INFRA-ESTRUTURA URBANA - MUNICIPIO			
164820101.1328.0000	CONSTRUCAO DE HABITACAO POPULAR - MUNICIPIO			
164820101.1328.0001	CONSTRUCAO DE HABITACAO POPULAR - MUNICIPIO			
164820102.0000.0000	CASA E RENDA			
164820102.1333.0000	REALIZACAO DE ESTUDOS E PROJETOS - MUNICIPIO			
164820102.1333.0001	REALIZACAO DE ESTUDOS E PROJETOS - MUNICIPIO			
164820103.0000.0000	PROGRAMA DE REGULARIZACAO FUNDIARIA DE A	338.600,43		338.600,43
164820103.1126.0000	REGULARIZACAO FUNDIARIA EM ASSENTAMENTOS POPULARES -	226.100,43		226.100,43
164820103.1126.0001	REGULARIZACAO FUNDIARIA EM ASSENTAMENTOS POPULARES	226.100,43		226.100,43
164820103.1336.0000	REGULARIZACAO FUNDIARIA EM TERRAS DA UNIAO - MUNICIP			
164820103.1336.0001	REGULARIZACAO FUNDIARIA EM TERRAS DA UNIAO - MUNICI			
164820103.1337.0000	REGULARIZACAO FUNDIARIA EM CONJUNTOS HABITACIONAIS -	112.500,00		112.500,00
164820103.1337.0001	REGULARIZACAO FUNDIARIA EM CONJUNTOS HABITACIONAIS	112.500,00		112.500,00
164820103.1338.0000	PLANO MUNICIPAL DE REGULARIZACAO FUNDIARIA - MUNICIP			
164820103.1338.0001	PLANO MUNICIPAL DE REGULARIZACAO FUNDIARIA - MUNICI			
164820103.2193.0000	MANUTENCAO DE CADASTROS - MUNICIPIO			
164820103.2193.0001	MANUTENCAO DE CADASTROS - MUNICIPIO			
164820105.0000.0000	PROGRAMA DE URBANIZACAO DE ASSENTAMENTOS	12.309.232,34		12.309.232,34
164820105.1125.0000	ESTUDOS E PROJETOS - MUNICIPIO	8.389.015,93		8.389.015,93
164820105.1125.0001	ESTUDOS E PROJETOS - MUNICIPIO	8.389.015,93		8.389.015,93
164820105.1331.0000	ASSISTENCIA SOCIAL AS FAMILIAS - MUNICIPIO	336.000,00		336.000,00
164820105.1331.0001	ASSISTENCIA SOCIAL AS FAMILIAS - MUNICIPIO	336.000,00		336.000,00
164820105.1344.0000	CONSTRUCAO DE HABITACAO POPULAR - MUNICIPIO - OP	3.495.370,25		3.495.370,25
164820105.1344.0001	CONSTRUCAO DE HABITACAO POPULAR - MUNICIPIO - OP	3.495.370,25		3.495.370,25
164820105.1345.0000	MELHORIA DA HABITACAO POPULAR - MUNICIPIO			
164820105.1345.0001	MELHORIA DA HABITACAO POPULAR - MUNICIPIO			
164820105.1346.0000	IMPLANTACAO DE INFRA-ESTRUTURA URBANA - MUNICIPIO			
164820105.1346.0001	IMPLANTACAO DE INFRA-ESTRUTURA URBANA - MUNICIPIO			
164820105.1347.0000	IMPLANTACAO DE UNIDADE DE ASSISTENCIA SOCIAL - MUNIC	76.196,16		76.196,16
164820105.1347.0001	IMPLANTACAO DE UNIDADE DE ASSISTENCIA SOCIAL - MUNI	76.196,16		76.196,16
164820105.1348.0000	REGULARIZACAO FUNDIARIA - MUNICIPIO	12.650,00		12.650,00
164820105.1348.0001	REGULARIZACAO FUNDIARIA - MUNICIPIO	12.650,00		12.650,00
164820105.1349.0000	INDENIZACAO			
164820105.1349.0001	INDENIZACAO			
164820105.1350.0000	IMPLANTACAO DE OBRAS DE SANEAMENTO BASICO - MUNICIPI			
164820105.1350.0001	IMPLANTACAO DE OBRAS DE SANEAMENTO BASICO - MUNICIP			

PROGRAMA DE TRABALHO DE GOVERNO
Orçamento Geral

Exercício de 2010

A N E X O 7

CONSOLIDACAO GERAL DAS DESPESAS		P R O G R A M A D E T R A B A L H O		
CODIGO	E S P E C I F I C A C A O	PROJETO	ATIVIDADE	T O T A L
164820105.1351.0000	RECUPERACAO AMBIENTAL EM AREAS DE RISCO - MUNICIPIO			
164820105.1351.0001	RECUPERACAO AMBIENTAL EM AREAS DE RISCO - MUNICIPIO			
164820105.2194.0000	CAPACITACAO PROFISSIONAL E GERACAO DE EMPREGO E REND			
164820105.2194.0001	CAPACITACAO PROFISSIONAL E GERACAO DE EMPREGO E REN			
1700000000.0000.0000	SANEAMENTO	196.001,52		196.001,52
175120000.0000.0000	SANEAMENTO BASICO URBANO	196.001,52		196.001,52
175120081.0000.0000	SANEAMENTO BASICO / PAC	196.001,52		196.001,52
175120081.1119.0000	SANEAMENTO BASICO EM AREAS CRITICAS - SER VI	196.001,52		196.001,52
175120081.1119.0003	ESGOTAMENTO SANITARIO EM AREAS CRITICAS - SER III	79.621,08		79.621,08
175120081.1119.0005	ESGOTAMENTO SANITARIO EM AREAS CRITICAS - SER V	116.380,44		116.380,44
175120081.1119.0007	SANEAMENTO BASICO EM AREAS CRITICAS - SER I			
175120081.1119.0012	SANEAMENTO BASICO EM AREAS CRITICAS - SER VI			
1800000000.0000.0000	GESTAO AMBIENTAL		58.695.940,50	58.695.940,50
181220000.0000.0000	ADMINISTRACAO GERAL		58.547.483,21	58.547.483,21
181220002.0000.0000	APOIO ADMINISTRATIVO		58.547.483,21	58.547.483,21
181220002.1109.0000	CONSTRUCAO, AMPLIACAO E REFORMA DE PREDIOS PUBLICOS			
181220002.1109.0013	CONSTRUCAO, AMPLIACAO E REFORMA DE PREDIOS PUBLICOS			
181220002.2002.0000	MANUTENCAO DOS SERVICOS ADMINISTRATIVOS - MUNICIPIO		5.093.225,40	5.093.225,40
181220002.2002.0020	MANUTENCAO DOS SERVICOS ADMINISTRATIVOS - MUNICIPIO		5.093.225,40	5.093.225,40
181220002.2006.0000	RACIONALIZACAO E INFORMATIZACAO - MUNICIPIO			
181220002.2006.0006	RACIONALIZACAO E INFORMATIZACAO - MUNICIPIO			
181220002.2014.0000	REMUNERACAO DE PESSOAL ATIVO DO MUNICIPIO E ENCARGOS		53.454.257,81	53.454.257,81
181220002.2014.0028	REMUNERACAO DE PESSOAL ATIVO DO MUNICIPIO E ENCARGO		53.454.257,81	53.454.257,81
181280000.0000.0000	FORMACAO DE RECURSOS HUMANOS			
181280005.0000.0000	CAPACITACAO DE SERVIDORES PUBLICOS			
181280005.2073.0000	CAPACITACAO DE SERVIDORES EM GESTAO AMBIENTAL - MUNI			
181280005.2073.0001	CAPACITACAO DE SERVIDORES EM GESTAO AMBIENTAL - MUN			
184510000.0000.0000	INFRA-ESTRUTURA URBANA		11.318,25	11.318,25
184510079.0000.0000	PARQUE URBANO TEMATICO - BIOPARQUE		11.318,25	11.318,25
184510079.2133.0000	MANUTENCAO DO HORTO MUNICIPAL - MUNICIPIO		11.318,25	11.318,25
184510079.2133.0001	MANUTENCAO DO HORTO MUNICIPAL - MUNICIPIO		11.318,25	11.318,25
184510079.2309.0000	MANUTENCAO DO BIOPARQUE MUNICIPAL - MUNICIPIO			
184510079.2309.0001	MANUTENCAO DO BIOPARQUE MUNICIPAL - MUNICIPIO			
185410000.0000.0000	PRESERVACAO E CONSERVACAO AMBIENTAL		75.514,97	75.514,97
185410017.0000.0000	GESTAO URBANA			
185410017.2034.0000	CONTROLE DO USO E OCUPACAO DO SOLO - MUNICIPIO			
185410017.2034.0009	CONTROLE DO USO E OCUPACAO DO SOLO - MUNICIPIO			
185410027.0000.0000	QUALIDADE AMBIENTAL			
185410027.1018.0000	APOIO AO PROJETO CUIDADORES DO PLANETA - MUNCIPIO -			
185410027.1018.0001	EDUCACAO AMBIENTAL - MUNICIPIO - OP			
185410027.1018.0002	APOIO AO PROJETO CUIDADORES DO PLANETA - MUNCIPIO -			
185410027.1019.0000	AGENDA 21 DO MUNICIPIO - MUNICIPIO			
185410027.1019.0001	AGENDA 21 DO MUNICIPIO - MUNICIPIO			
185410041.0000.0000	AREAS DE INTERESSE ECOLOGICO			
185410041.1029.0000	APOIO A COMUNIDADE ORGANIZADA PARA PRESERVACAO DO ME			

PROGRAMA DE TRABALHO DE GOVERNO
Orçamento Geral

Exercício de 2010

A N E X O 7

CONSOLIDACAO GERAL DAS DESPESAS		P R O G R A M A D E T R A B A L H O		
CODIGO	E S P E C I F I C A C A O	PROJETO	ATIVIDADE	T O T A L
185410041.1029.0001	PRESERVACAO DE AREAS DE INTERESSE ECOLOGICOS - MUNI			
185410041.1029.0002	APOIO A COMUNIDADE ORGANIZADA PARA PRESERVACAO DO M			
185410041.1201.0000	RECUPERACAO DE AREAS DEGRADADA - MUNICIPIO			
185410041.1201.0001	RECUPERACAO DE AREAS DEGRADADA - MUNICIPIO			
185410079.0000.0000	PARQUE URBANO TEMATICO - BIOPARQUE		59.726,57	59.726,57
185410079.1412.0000	REFORMA E AMPLIACAO DO ZOOLOGICO MUNICIPAL - SER VI			
185410079.1412.0001	REFORMA E AMPLIACAO DO ZOOLOGICO MUNICIPAL - SER VI			
185410079.1478.0000	IMPLANTACAO DO BIOPARQUE DE FORTALEZA (COPA 2014) -			
185410079.1478.0001	IMPLANTACAO DO BIOPARQUE DE FORTALEZA (COPA 2014) -			
185410079.2132.0000	MANUTENCAO DO ZOOLOGICO MUNICIPAL - MUNICIPIO		59.726,57	59.726,57
185410079.2132.0001	MANUTENCAO DO ZOOLOGICO MUNICIPAL - MUNICIPIO		59.726,57	59.726,57
185410132.0000.0000	MEIO AMBIENTE E CONTROLE URBANO		15.788,40	15.788,40
185410132.2335.0000	DESENVOLVIMENTO DAS ACOES DE CONTROLE URBANO - MUNI		15.788,40	15.788,40
185410132.2335.0009	DESENVOLVIMENTO DAS ACOES DE CONTROLE URBANO - MUNI		201,00	201,00
185410132.2335.0010	DESENVOLVIMENTO DAS ACOES DE CONTROLE URBANO - SER		3.090,00	3.090,00
185410132.2335.0011	DESENVOLVIMENTO DAS ACOES DE CONTROLE URBANO - SER			
185410132.2335.0012	DESENVOLVIMENTO DAS ACOES DE CONTROLE URBANO - SER			
185410132.2335.0013	DESENVOLVIMENTO DAS ACOES DE CONTROLE URBANO - SER			
185410132.2335.0014	DESENVOLVIMENTO DAS ACOES DE CONTROLE URBANO - SER		12.497,40	12.497,40
185410132.2335.0015	DESENVOLVIMENTO DAS ACOES DE CONTROLE URBANO - SER			
185410132.2335.0016	DESENVOLVIMENTO DAS ACOES DE CONTROLE URBANO - SERC			
185410132.2335.0017	DESENVOLVIMENTO DAS ACOES DE CONTROLE URBANO - MUNI			
185420000.0000.0000	CONTROLE AMBIENTAL		61.624,07	61.624,07
185420002.0000.0000	APOIO ADMINISTRATIVO		61.624,07	61.624,07
185420002.2065.0000	APOIO AS ACOES DO FUNDEMA - MUNICIPIO		61.624,07	61.624,07
185420002.2065.0001	APOIO AS ACOES DO FUNDEMA - MUNICIPIO		61.624,07	61.624,07
185420027.0000.0000	QUALIDADE AMBIENTAL			
185420027.2036.0000	FISCALIZACAO DA POLUICAO E DA DEGRADACAO AMBIENTAL -			
185420027.2036.0001	FISCALIZACAO DA POLUICAO E DA DEGRADACAO AMBIENTAL			
185420027.2037.0000	MONITORAMENTO E CONTROLE DA POLUICAO AMBIENTAL - MUN			
185420027.2037.0001	MONITORAMENTO E CONTROLE DA POLUICAO AMBIENTAL - MU			
185420027.2038.0000	LICENCIAMENTO AMBIENTAL - MUNICIPIO			
185420027.2038.0001	LICENCIAMENTO AMBIENTAL - MUNICIPIO			
185420027.2329.0000	BALNEABILIDADE DE LAGOAS - COPA 2014 - MUNICIPIO			
185420027.2329.0001	BALNEABILIDADE DE LAGOAS - COPA 2014 - MUNICIPIO			
185420027.2331.0000	PROGRAMA DE CONTROLE AMBIENTAL (PCA) - COPA 2014 - M			
185420027.2331.0001	PROGRAMA DE CONTROLE AMBIENTAL (PCA) - COPA 2014 -			
190000000.0000.0000	CIENCIA E TECNOLOGIA	1.016.720,00	300.000,00	1.316.720,00
195730000.0000.0000	DIFUSAO DO CONHECIMENTO CIENTIFICO E TEC	1.016.720,00	300.000,00	1.316.720,00
195730111.0000.0000	POLITICAS PUBLICAS DE TECNOLOGIA DA INFO	1.016.720,00	300.000,00	1.316.720,00
195730111.1032.0000	APOIO A ASSOCIACAO DE PAIS E AMIGOS DE PORTADORES DE	1.016.720,00		1.016.720,00
195730111.1032.0001	CAPACITACAO EM TECNOLOGIA DA INFORMACAO - MUNICIPIO		945.000,00	945.000,00
195730111.1032.0002	APOIO A ASSOCIACAO DE PAIS E AMIGOS DE PORTADORES D		71.720,00	71.720,00
195730111.1483.0000	IMPLANTACAO DO CENTRO DE RECONDICIONAMENTO DE COMPUT			
195730111.1483.0001	IMPLANTACAO DO CENTRO DE RECONDICIONAMENTO DE COMPU			

PROGRAMA DE TRABALHO DE GOVERNO
Orçamento Geral

Exercício de 2010

A N E X O 7

CONSOLIDACAO GERAL DAS DESPESAS		P R O G R A M A D E T R A B A L H O		
CODIGO	E S P E C I F I C A C A O	PROJETO	ATIVIDADE	T O T A L
195730111.1485.0000	IMPLANTACAO DO PARQUE TECNOLOGICO DE FORTALEZA - MUN			
195730111.1485.0001	IMPLANTACAO DO PARQUE TECNOLOGICO DE FORTALEZA - MU			
195730111.1511.0000	IMPLANTACAO DE CENTROS VOCACIONAIS TECNOLOGICOS - CV			
195730111.1511.0001	IMPLANTACAO DE CENTROS VOCACIONAIS TECNOLOGICOS - C			
195730111.2202.0000	INCLUSAO DIGITAL DO SERVIFOR MUNICIPAL DE FORTALEZA -			
195730111.2202.0001	INCLUSAO DIGITAL DO SERVIFOR MUNICIPAL DE FORTALEZA			
195730111.2311.0000	MANUTENCAO DA CASA BRASIL - MUNICIPIO		300.000,00	300.000,00
195730111.2311.0001	MANUTENCAO DA CASA BRASIL - MUNICIPIO		300.000,00	300.000,00
195730111.2312.0000	PORTAL DE INTERNET DA ADMINISTRACAO MUNICIPAL - MUNI			
195730111.2312.0001	PORTAL DE INTERNET DA ADMINISTRACAO MUNICIPAL - MUN			
195730111.2314.0000	MANUTENCAO DO CENTRO DE RECONDICIONAMENTO DE COMPUTA			
195730111.2314.0001	MANUTENCAO DO CENTRO DE RECONDICIONAMENTO DE COMPUT			
195730111.2322.0000	INCLUSAO DIGITAL - MUNICIPIO			
195730111.2322.0001	INCLUSAO DIGITAL - MUNICIPIO			
195730111.2323.0000	CONECTIVIDADE SOCIAL - MUNICIPIO			
195730111.2323.0001	CONECTIVIDADE SOCIAL - MUNICIPIO			
230000000.0000.0000	COMERCIO E SERVICOS	6.516.197,58	3.302.340,78	9.818.538,36
232430000.0000.0000	ASSISTENCIA A CRIANCA E AO ADOLESCENTE	585.868,33		585.868,33
232430060.0000.0000	DESENVOLVIMENTO DO TURISMO	585.868,33		585.868,33
232430060.1371.0000	ENFRENTAMENTO A EXPLORACAO SEXUAL DA CRIANCA E DO AD	585.868,33		585.868,33
232430060.1371.0001	ENFRENTAMENTO A EXPLORACAO SEXUAL DA CRIANCA E DO A	585.868,33		585.868,33
233630000.0000.0000	ENSINO PROFISSIONAL	252.372,39		252.372,39
233630060.0000.0000	DESENVOLVIMENTO DO TURISMO	252.372,39		252.372,39
233630060.1365.0000	APOIO A ASSOCIACAO DE PAIS E AMIGOS DE PORTADORES DE	252.372,39		252.372,39
233630060.1365.0001	EDUCACAO PARA O TURISMO - QUALIFICACAO TECNICA E PR	172.372,39		172.372,39
233630060.1365.0002	APOIO A ASSOCIACAO DE PAIS E AMIGOS DE PORTADORES D	80.000,00		80.000,00
236950000.0000.0000	TURISMO	5.677.956,86	3.302.340,78	8.980.297,64
236950059.0000.0000	GESTAO DA POLITICA DE TURISMO	73.802,00		73.802,00
236950059.1364.0000	PESQUISA DA DEMANDA TURISTICA E SATISFACAO DA OFERTA	73.802,00		73.802,00
236950059.1364.0001	SISTEMA DE INFORMACOES TURISTICAS - MUNICIPIO	14.000,00		14.000,00
236950059.1364.0002	POSTO DE INFORMACOES TURISTICAS - MUNICIPIO	59.802,00		59.802,00
236950059.1364.0004	PESQUISA DA DEMANDA TURISTICA E SATISFACAO DA OFERT			
236950060.0000.0000	DESENVOLVIMENTO DO TURISMO	3.764.154,86	2.666.117,13	6.430.271,99
236950060.1067.0000	EVENTO RELIGIOSO HALLEL - MOVIMENTO DAS RENOVACAO CA	3.052.586,28		3.052.586,28
236950060.1067.0001	PROMOCAO DE EVENTOS TURISTICOS - MUNICIPIO	55.623,50		55.623,50
236950060.1067.0003	PARTICIPACAO EM EVENTOS DE TURISMO - MUNICIPIO	2.219.162,78		2.219.162,78
236950060.1067.0005	FORTALEZA EM FERIAS - MUNICIPIO	307.800,00		307.800,00
236950060.1067.0006	PARADA PELA DIVERSIDADE SEXUAL - GRAB - MUNICIPIO	50.000,00		50.000,00
236950060.1067.0007	APOIO A FUNDACAO XXVII DE SETEMBRO - FORTALEZA CONV	150.000,00		150.000,00
236950060.1067.0009	APOIO A CAMINHADA COM MARIA - MUNICIPIO - EP	70.000,00		70.000,00
236950060.1067.0010	APOIO A ASSOCIACAO BRASILEIRA DE AGENCIAS DE VIAGEM			
236950060.1067.0011	APOIO AO CENTRO DE INCENTIVO A VIDA - MUNICIPIO - E			
236950060.1067.0012	FORTALEZA CONVENTION & VISITORS BUREAU - FUNDACAO	50.000,00		50.000,00
236950060.1067.0013	EVENTO RELIGIOSO HALLELUYA - ASSOCIACAO SHALOM PROM	150.000,00		150.000,00
236950060.1067.0014	EVENTO RELIGIOSO HALLEL - MOVIMENTO DAS RENOVACAO C			

PROGRAMA DE TRABALHO DE GOVERNO
Orçamento Geral

Exercício de 2010

A N E X O 7

CONSOLIDACAO GERAL DAS DESPESAS		P R O G R A M A D E T R A B A L H O		
CODIGO	E S P E C I F I C A C A O	PROJETO	ATIVIDADE	T O T A L
236950060.1071.0000	PESQUISA DA OFERTA TURISTICA			
236950060.1071.0001	PESQUISA DA OFERTA TURISTICA			
236950060.1276.0000	IMPLANTACAO DE ROTEIROS TURISTICOS - MUNICIPIO - OP	562.969,58		562.969,58
236950060.1276.0001	ROTEIROS INTEGRADOS DE FORTALEZA	460.969,58		460.969,58
236950060.1276.0002	IMPLANTACAO DE ROTEIROS TURISTICOS - MUNICIPIO - OP	102.000,00		102.000,00
236950060.1366.0000	MARKETING INSTITUCIONAL PARA O TURISMO - MUNICIPIO	148.599,00		148.599,00
236950060.1366.0001	MARKETING INSTITUCIONAL PARA O TURISMO - MUNICIPIO	148.599,00		148.599,00
236950060.1369.0000	REDES PRODUTIVAS PARA O TURISMO - MUNICIPIO			
236950060.1369.0001	SOCIO-ECONOMIA SOLIDARIA - MUNICIPIO			
236950060.1369.0002	REDES PRODUTIVAS PARA O TURISMO - MUNICIPIO			
236950060.2251.0000	DIVULGACAO TURISTICA DA CIDADE DE FORTALEZA		2.666.117,13	2.666.117,13
236950060.2251.0001	DIVULGACAO TURISTICA DA CIDADE DE FORTALEZA		2.666.117,13	2.666.117,13
236950129.0000.0000	PRODETUR NACIONAL - FORTALEZA (COPA 2014	1.840.000,00	636.223,65	2.476.223,65
236950129.1495.0000	ESTRATEGIA DO PRODUTO TURISTICO - MUNICIPIO	1.440.000,00		1.440.000,00
236950129.1495.0001	ESTRATEGIA DO PRODUTO TURISTICO - MUNICIPIO	1.440.000,00		1.440.000,00
236950129.1496.0000	INFRAESTRUTURA E SERVICOS BASICOS - MUNICIPIO	400.000,00		400.000,00
236950129.1496.0001	INFRAESTRUTURA E SERVICOS BASICOS - MUNICIPIO	400.000,00		400.000,00
236950129.2326.0000	GESTAO AMBIENTAL - MUNICIPIO		51.979,70	51.979,70
236950129.2326.0001	GESTAO AMBIENTAL - MUNICIPIO		51.979,70	51.979,70
236950129.2327.0000	ESTRATEGIA DE COMERCIALIZACAO - MUNICIPIO			
236950129.2327.0001	ESTRATEGIA DE COMERCIALIZACAO - MUNICIPIO			
236950129.2328.0000	FORTELECIMENTO INSTITUCIONAL - MUNICIPIO		584.243,95	584.243,95
236950129.2328.0001	FORTELECIMENTO INSTITUCIONAL - MUNICIPIO		584.243,95	584.243,95
270000000.0000.0000	DESPORTO E LAZER	43.409.100,46		
271220000.0000.0000	ADMINISTRACAO GERAL		4.175.433,56	47.584.534,02
271220002.0000.0000	APOIO ADMINISTRATIVO		1.639.980,57	1.639.980,57
271220002.2002.0000	MANUTENCAO DOS SERVICOS ADMINISTRATIVOS - MUNICIPIO		573.189,09	573.189,09
271220002.2002.0027	MANUTENCAO DOS SERVICOS ADMINISTRATIVOS - MUNICIPIO		573.189,09	573.189,09
271220002.2006.0000	RACIONALIZACAO E INFOMATIZACAO - MUNICIPIO			
271220002.2006.0018	RACIONALIZACAO E INFOMATIZACAO - MUNICIPIO			
271220002.2014.0000	REMUNERACAO DE PESSOAL ATIVO DO MUNICIPIO E ENCARGOS		1.066.791,48	1.066.791,48
271220002.2014.0026	REMUNERACAO DE PESSOAL ATIVO DO MUNICIPIO E ENCARGO		1.066.791,48	1.066.791,48
274510000.0000.0000	INFRA-ESTRUTURA URBANA			
274510046.0000.0000	DESENVOLVIMENTO DO DESPORTO COMUNITARIO			
274510046.1205.0000	IMPLANTACAO E RECUPERACAO DE INFRA-ESTRUTURA ESPORTI			
274510046.1205.0002	IMPLANTACAO E RECUPERACAO DE INFRA-ESTRUTURA ESPORT			
274510046.1205.0003	IMPLANTACAO E RECUPERACAO DE INFRA-ESTRUTURA ESPORT			
278120000.0000.0000	DESPORTO COMUNITARIO	43.409.100,46	2.535.452,99	45.944.553,45
278120046.0000.0000	DESENVOLVIMENTO DO DESPORTO COMUNITARIO	43.409.100,46	2.535.452,99	45.944.553,45
278120046.1205.0000	REFORMA DO CAMPO ESPORTIVO DO CONJUNTO ALVORADA - SE	615.417,92		615.417,92
278120046.1205.0001	IMPLANTACAO E RECUPERACAO DE INFRA-ESTRUTURA ESPORT	562.007,33		562.007,33
278120046.1205.0004	IMPLANTACAO E RECUPERACAO DE INFRA-ESTRUTURA ESPORT			
278120046.1205.0005	IMPLANTACAO E RECUPERACAO DE INFRA-ESTRUTURA ESPORT	53.410,59		53.410,59
278120046.1205.0006	IMPLANTACAO E RECUPERACAO DE INFRA-ESTRUTURA ESPORT			
278120046.1205.0007	IMPLANTACAO E RECUPERACAO DE INFRAESTRUTURA ESPORTI			

PROGRAMA DE TRABALHO DE GOVERNO
Orçamento Geral

Exercício de 2010

A N E X O 7

CONSOLIDACAO GERAL DAS DESPESAS

P R O G R A M A D E T R A B A L H O

CODIGO	E S P E C I F I C A C A O	PROJETO	ATIVIDADE	T O T A L
278120046.1205.0008	RECUPERACAO DA INFRA-ESTRUTURA ESPORTIVA DA QUADRA			
278120046.1205.0009	IMPLANTACAO E RECUPERACAO DE INFRA-ESTRUTURA ESPORT			
278120046.1205.0010	CONSTRUCAO DO GINASIO POLIESPORTIVO DA GRANDE MESEJ			
278120046.1205.0011	REFORMA DO CAMPO ESPORTIVO DO CONJUNTO ALVORADA - S			
278120046.1237.0000	IMPLANTACAO DO PROJETO ATLETA CIDADAO - MUNICIPIO	1.430.629,44		1.430.629,44
278120046.1237.0001	IMPLANTACAO DO PROJETO ATLETA CIDADAO - MUNICIPIO	1.430.629,44		1.430.629,44
278120046.1297.0000	INICIACAO AO XADREZ - MUNICIPIO - OP			
278120046.1297.0001	INICIACAO AO XADREZ - MUNICIPIO - OP			
278120046.1319.0000	ASSOCIACAO COMUNITARIA DOS MORADORES DA VILA BETANEA	4.249.969,45		4.249.969,45
278120046.1319.0001	APOIO A ENTIDADES ESPORTIVAS - MUNICIPIO - OP	1.254.628,20		1.254.628,20
278120046.1319.0002	APOIO AO JAGUARS FORTALEZA FUTEBOL AMERICANO - MUNI	50.000,00		50.000,00
278120046.1319.0003	APOIO AO CENTRO DE APOIO AO DESENVOLVIMENTO SOCIAL			
278120046.1319.0004	UNIAO DO POVO DE SANTA EDWIRGES - EP	40.000,00		40.000,00
278120046.1319.0005	ASSOCIACAO CULTURAL INDEPENDENTE ESPORTE CLUBE - EP			
278120046.1319.0006	APOIO A FUNDACAO EDUCACIONAL SILVESTRE GOMES - PROJ	269.766,65		269.766,65
278120046.1319.0007	APOIO A LIGA ESPORTIVA DO RODOLFO TEOFIL0 - MUNICIP	29.982,00		29.982,00
278120046.1319.0008	FEDERACAO CEARENSE DE SKATE - CEARA - EP			
278120046.1319.0009	ASSOCIACAO DE MOTOCROSS DO ESTADO DO CEARA - EP			
278120046.1319.0010	APOIO A ASSOCIACAO DOS MORADORES DO BAIRRO DIAS MAC			
278120046.1319.0011	APOIO A UNIAO DAS EQUIPES ORGANIZADAS DO CASTELAO -	90.000,00		90.000,00
278120046.1319.0012	APOIO A LIGA CEARENSE DE FUTEBOL AMADOR - EP	30.000,00		30.000,00
278120046.1319.0013	ASSOCIACAO KITESURF DO CEARA - DESAFIO BRASILEIRO D	99.860,00		99.860,00
278120046.1319.0014	FEDERACAO CEARENSE DE SURF - CIRCUITO BRASILEIRO DE	100.000,00		100.000,00
278120046.1319.0015	APOIO A FEDERACAO CEARENSE DE ATLETISMO - 8 MEIA MA	200.000,00		200.000,00
278120046.1319.0016	APOIO A LIGA DESPORTIVA DA GRANJA PORTUGAL - EP			
278120046.1319.0017	APOIO AO CENTRO SOCIAL DOS MORADORES DO PARQUE SAO	99.654,00		99.654,00
278120046.1319.0018	APOIO A FEDERACAO CEARENSE DE JUDO - EP			
278120046.1319.0019	ASSOCIACAO BRASILEIRA DE SURF UNIVERSITARIO - MUNDO	449.974,00		449.974,00
278120046.1319.0020	FEDERACAO CEARENSE DE TENIS - SET POINT CLASSIC WHE	100.000,00		100.000,00
278120046.1319.0021	FEDERACAO CEARENSE DE BODYBOARDING - CAMPEONATO BRA	100.000,00		100.000,00
278120046.1319.0023	APOIO A FEDERACAO CEARENSE DE TRIATHLAN - CAMPEONAT	50.000,00		50.000,00
278120046.1319.0024	APOIO A ASSOCIACAO DOS MORADORES DA FAVELA BREJO SA			
278120046.1319.0025	APOIO A ONG INSTITUTO DA CIDADE - EP	8.000,00		8.000,00
278120046.1319.0026	APOIO A ENTIDADE ACAO PELA VIDA - APV - EP			
278120046.1319.0027	FEDERACAO CEARENSE DE BADMINTON - CAMPEONATO BRASIL			
278120046.1319.0028	APOIO A FEDERACAO CEARENSE DE ATLETISMO 2ª. CORRID	49.960,00		49.960,00
278120046.1319.0029	APOIO A ASSOCIACAO CEARENSE MASTER DE NATACAO - CAM			
278120046.1319.0030	APOIO A ASSOCIACAO CEARENSE DE DESPORTOS - DESAFIO			
278120046.1319.0031	APOIO A ASSOCIACAO CEARENSE DE DESPORTOS - MARATONA	50.000,00		50.000,00
278120046.1319.0032	APOIO A LIGA CEARENSE DE FUTEBOL SOCIETY - MUNICIPI			
278120046.1319.0033	APOIO A LIGA ESPORTIVA DO BOM JARDIM - EP			
278120046.1319.0034	APOIO A CASA DE ESPORTE E LAZER DO CONJUNTO CEARA -	70.000,00		70.000,00
278120046.1319.0035	APOIO AO PROJETO AMIGOS DO ESPORTE E CIDADANIA NA C	120.000,00		120.000,00
278120046.1319.0036	CONVENCAO BATISTA CEARENSE - EP			
278120046.1319.0037	NUCLEO DE ACAO SOCIAL LOGOS - EP			

PROGRAMA DE TRABALHO DE GOVERNO
Orçamento Geral

Exercício de 2010

A N E X O 7

CONSOLIDACAO GERAL DAS DESPESAS		P R O G R A M A D E T R A B A L H O		
CODIGO	E S P E C I F I C A C A O	PROJETO	ATIVIDADE	T O T A L
278120046.1319.0038	APOIO A LIGA ESPORTIVA REVIVER - MUNICIPIO - EP	15.000,00		15.000,00
278120046.1319.0039	APOIO A SUPER LIGA ESPORTIVA DOS DOZE DE QUINTINO C			
278120046.1319.0040	APOIO A ASSOCIACAO DA LIGA ESPORTIVA DA VILA VELHA			
278120046.1319.0041	APOIO A LIGA DE FUTSAL DO ESTADO DO CEARA - MUNICIP			
278120046.1319.0042	APOIO A LIGA ESPORTIVA PONTAL DO MUCURIBE - MUNICIP			
278120046.1319.0044	APOIO A ASSOCIACAO DOS MORADORES DO PARQUE PRESIDEN			
278120046.1319.0045	APOIO A ASSOCIACAO DOS MORADORES DO GRANDE ANTONIO	24.932,00		24.932,00
278120046.1319.0046	APOIO A ASSOCIACAO DE AMPARO CIDADADA A CRIANCA E ADO	24.896,00		24.896,00
278120046.1319.0047	APOIO A LIGA DOS ARBITROS DE FUTEBOL DE FORTALEZA E	200.000,00		200.000,00
278120046.1319.0048	APOIO A ASSOCIACAO CEARENSE DE SURF UNIVERSITARIO -	100.000,00		100.000,00
278120046.1319.0049	APOIO A FEDERACAO CEARENSE DE TENIS - TORNEIO INTER			
278120046.1319.0050	APOIO A ASSOCIACAO CEARENSE DE KITSURF- MUNDIAL DE			
278120046.1319.0051	APOIO A FEDERACAO UNIVERSITARIA CEARENSE DE ESPORTE			
278120046.1319.0052	CONSELHO SAO JOSE DO REINO - MUNICIPIO - EP			
278120046.1319.0053	APOIO A ASSOCIACAO COMUNITARIA JOVEM FELIZ - MUNICI			
278120046.1319.0054	APOIO A ASSOCIACAO DOS MORADORES DO PARQUE PRESIDEN			
278120046.1319.0055	APOIO A LIGA ESPORTIVA CULTURAL E BENEFICENTE DO PA	19.995,00		19.995,00
278120046.1319.0056	APOIO A ESCOLA BENEFICENTE DE SURF MOURA BRASIL - M	10.000,00		10.000,00
278120046.1319.0057	APOIO A FORCA BRASILEIRA DE ESPORTE E CULTURA FBEC			
278120046.1319.0058	APOIO A ASSOCIACAO DOA MORADORES DO CONJ. PLANALTO			
278120046.1319.0059	APOIO A ASSOCIACAO CEARENSE DE BICICROSS - MUNICIPI			
278120046.1319.0060	APOIO A ASSOCIACAO CULTURAL E ESPORTIVA DA MARAPONG	20.000,00		20.000,00
278120046.1319.0061	APOIO A FEDERACAO CEARENSE DE ATLETISMO - MUNICIPIO	49.920,00		49.920,00
278120046.1319.0062	APOIO A ESCOLINHA DE CICLISMO DO ESTADO DO CEARA -			
278120046.1319.0063	APOIO A SUPERLIGA MESSEJANA DE DESPORTO - MUNICIPIO			
278120046.1319.0064	APOIO A ASSOCIACAO CEARENSE DE DESPORTOS - DESAFIO			
278120046.1319.0065	APOIO A FEDERACAO CEARENSE DE CICLISMO - MUNICIPIO			
278120046.1319.0066	APOIO A LIGA ESPORTIVA DO LUCIANO CAVALCANTE - MUNI			
278120046.1319.0067	APOIO A ASSOCIACAO ESPORTIVA CEARA MIRIM - MUNICIPI	10.000,00		10.000,00
278120046.1319.0068	APOIO A FEDERACAO CEARENSE DE BADMINTON - MUNICIPIO			
278120046.1319.0069	APOIO A LIGA DE VOLEIBOL DO ESTADO DO CEARA - MUNIC			
278120046.1319.0070	APOIO A ASSOCIACAO BENEFICENTE DO CENTRINHO UV10 -			
278120046.1319.0071	APOIO A LIGA DESPORTIVA BENEFICENTE E CULTURAL DO P	39.912,00		39.912,00
278120046.1319.0072	APOIO A ASSOCIACAO DO CENTRO DE EDUCACAO INFANTIL S			
278120046.1319.0073	APOIO A ASSOCIACAO COMUNITARIA ANTONIO GONCALVES -			
278120046.1319.0074	APOIO A LIGA ARTE, NAUTICA, CULTURA E ESPORTIVA - C			
278120046.1319.0075	APOIO A ASSOCIACAO DE DEFESA DA VIDA CHICO MOSER -			
278120046.1319.0076	APOIO A SOCIEDADE DE CULTURA, ESPORTE E ARTE - SOCE			
278120046.1319.0077	APOIO AO INSTITUTO HOMEEMTERRA DE EDUCACAO, MEIO AMB			
278120046.1319.0078	APOIO AO LAR DA CRIANCA DOMINGOS SAVIO - MUNICIPIO	19.989,60		19.989,60
278120046.1319.0079	APOIO AO CENTRO CULTURAL CELITA - EP			
278120046.1319.0080	APOIO A UNIAO DESPORTIVA DE MESSEJANA - EP			
278120046.1319.0081	APOIO AO INSTITUTO HOMEEMTERRA DE EDUCACAO, MEIO AMB			
278120046.1319.0082	APOIO AO CONSELHO DAS ENTIDADES DE MORADORES DA BAR	70.000,00		70.000,00
278120046.1319.0083	APOIO AO PROJETO IRMAO SOL IRMAO LUA - EP			

PROGRAMA DE TRABALHO DE GOVERNO
Orçamento Geral

Exercício de 2010

A N E X O 7

CONSOLIDACAO GERAL DAS DESPESAS		P R O G R A M A D E T R A B A L H O		
CODIGO	E S P E C I F I C A C A O	PROJETO	ATIVIDADE	T O T A L
278120046.1319.0084	APOIO A ASSOCIACAO DE GARANTIA AO ATLETA PROFISSION			
278120046.1319.0085	APOIO AO INSTITUTO PANAMERICANO PARA O DESENVOLVIME	35.000,00		35.000,00
278120046.1319.0086	APOIO AO INSTITUTO PANAMERICANO PARA O DESENVOLVIME	28.500,00		28.500,00
278120046.1319.0087	APOIO AO INSTITUTO DE ASSISTENCIA EPROTECAO SOCIAL			
278120046.1319.0088	APOIO AO NUCLEO DE ACAO SOCIAL LOGOS - MUNICIPIO -			
278120046.1319.0089	APOIO A ASSOCIACAO BENEFICENTE DOS MORADORES DA COM			
278120046.1319.0090	APOIO A FEDERACAO CEARENSE DE JIUJITSU - MUNICIPIO	10.000,00		10.000,00
278120046.1319.0091	APOIO AO PROJETO IDEAL DE EVANGELIZACAO DO BOM JARD			
278120046.1319.0092	APOIO A ASSOCIACAO DOS MORADORES DO BOM JARDIM - MU			
278120046.1319.0093	APOIO AO INSTITUTO DE DESENVOLVIMENTO INTEGRADO PAR			
278120046.1319.0094	APOIO AO INSTITUTO PANAMERICANO PARA O DESENVOLVIME	310.000,00		310.000,00
278120046.1319.0095	APOIO A LIGA CEARENSE DE FUTEBOL SOCIETY - MUNICIPI			
278120046.1319.0096	APOIO A LIGA CEARENSE DE SOCIETY - TACA DA CIDADE D			
278120046.1319.0097	APOIO A LIGA DE FUTSAL DE FORTALEZA - COPA GLAUCIO			
278120046.1319.0098	APOIO A FEDERACAO CEARENSE DE CICLISMO - COPA NORDE			
278120046.1319.0099	APOIO A LIGA DE VOLEIBOL DO ESTADO DO CEARA - COPA			
278120046.1319.0100	ASSOCIACAO COMUNITARIA DOS MORADORES DA VILA BETANE			
278120046.1375.0000	IMPLANTACAO DE CAMPOS ESPORTIVOS - SER III - OP			
278120046.1375.0007	IMPLANTACAO DE CAMPOS ESPORTIVOS - SER III - OP			
278120046.1376.0000	REFORMA EM CAMPOS ESPORTIVOS - SER VI - OP	948.876,83		948.876,83
278120046.1376.0001	REFORMA EM CAMPOS ESPORTIVOS - SER I	197.730,00		197.730,00
278120046.1376.0005	REFORMA EM CAMPOS ESPORTIVOS - SER V			
278120046.1376.0006	REFORMA EM CAMPOS ESPORTIVOS - SER VI	13.061,12		13.061,12
278120046.1376.0008	REFORMA EM CAMPOS ESPORTIVOS - SER VI - OP			
278120046.1376.0010	REFORMA DE ESTADIO - SER III			
278120046.1376.0011	REFORMA DE PRACAS ESPORTIVAS - SER III - OP			
278120046.1376.0021	REFORMA EM CAMPOS ESPORTIVOS - SER III - OP	235.055,83		235.055,83
278120046.1376.0022	REFORMA DO ESTADIO MUNICIPAL DEPUTADO ANTONY COSTA	503.029,88		503.029,88
278120046.1492.0000	REQUALIFICACAO DO ESTADIO PRESIDENTE VARGAS - SER IV	36.164.206,82		36.164.206,82
278120046.1492.0001	REQUALIFICACAO DO ESTADIO PRESIDENTE VARGAS - SER I	36.164.206,82		36.164.206,82
278120046.2086.0000	APOIO A ASSOCIACAO BENEFICENTE CULTURAL E RECREATIVA		2.191.997,79	2.191.997,79
278120046.2086.0008	OFERTA DE ESPORTE E LAZER - MUNICIPIO - OP		1.434.562,15	1.434.562,15
278120046.2086.0010	OFERTA DE ESPORTE DE ALTO RENDIMENTO - MUNICIPIO			
278120046.2086.0011	OFERTA DE ESPORTE EDUCACIONAL - MUNICIPIO - OP		437.619,64	437.619,64
278120046.2086.0012	APOIO A ASSOCIACAO FORCA JOVEM DA GRANJA PORTUGAL -		119.820,00	119.820,00
278120046.2086.0013	APOIO A ASSOCIACAO DE STO. ANTONIO - CASA DA VOVO M		49.998,00	49.998,00
278120046.2086.0014	APOIO A ASSOCIACAO DE STO. ANTONIO - CASA DA VOVO M		49.998,00	49.998,00
278120046.2086.0015	APOIO A CRAQUE SO DE BOLA - EP			
278120046.2086.0016	APOIO A ASSOCIACAO SHALOM DE PROMOCAO HUMANA - EP		30.000,00	30.000,00
278120046.2086.0017	APOIO AO CENTRO DE FORMACAO E INCLUSAO SOCIAL N. SR			
278120046.2086.0018	APOIO A FEDERACAO CEARENSE DE PATINAGEM - EP		30.000,00	30.000,00
278120046.2086.0019	APOIO A FEDERACAO CEARENSE DE DESPORTOS ESCOLARES -		30.000,00	30.000,00
278120046.2086.0020	APOIO ASSOCIACAO CULTURAL CINTURA FINA - EP			
278120046.2086.0022	APOIO AO CENTRO COMUNITARIO CRISTO REDENTOR - EP		10.000,00	10.000,00
278120046.2086.0023	APOIO A ASSOCIACAO COMUNITARIA JOVEM FELIZ - EP			

PROGRAMA DE TRABALHO DE GOVERNO
Orçamento Geral

Exercício de 2010

A N E X O 7

CONSOLIDACAO GERAL DAS DESPESAS		P R O G R A M A D E T R A B A L H O		
CODIGO	E S P E C I F I C A C A O	PROJETO	ATIVIDADE	T O T A L
278120046.2086.0024	APOIO A ASSOCIACAO BENEFICENTE CULTURAL E RECREATIV			
278120046.2224.0000	MANUTENCAO DO GINASIO PAULO SARASATE - SER II		179.487,52	179.487,52
278120046.2224.0001	MANUTENCAO DO GINASIO PAULO SARASATE - SER II		179.487,52	179.487,52
278120046.2333.0000	MANUTENCAO DO ESTADIO PRESIDENTE VARGAS - SER IV		163.967,68	163.967,68
278120046.2333.0001	MANUTENCAO DO ESTADIO PRESIDENTE VARGAS - SER IV		163.967,68	163.967,68
280000000.0000.0000	ENCARGOS ESPECIAIS		112.544.830,66	112.544.830,66
288430000.0000.0000	SERVICO DA DIVIDA INTERNA		75.276.924,85	75.276.924,85
288430902.0000.0000	OPERACOES ESPECIAIS: SERVICO DA DIVIDA I		75.276.924,85	75.276.924,85
288430902.0002.0000	SERVICO DA DIVIDA INTERNA - MUNICIPIO		75.276.924,85	75.276.924,85
288430902.0002.0001	SERVICO DA DIVIDA INTERNA - MUNICIPIO		75.276.924,85	75.276.924,85
288440000.0000.0000	SERVICO DA DIVIDA EXTERNA		1.071.551,36	1.071.551,36
288440906.0000.0000	OPERACOES ESPECIAIS: SERVICO DA DIVIDA E		1.071.551,36	1.071.551,36
288440906.0008.0000	SERVICO DA DIVIDA EXTERNA		1.071.551,36	1.071.551,36
288440906.0008.0001	SERVICO DA DIVIDA EXTERNA		1.071.551,36	1.071.551,36
288460000.0000.0000	OUTROS ENCARGOS ESPECIAIS		36.196.354,45	36.196.354,45
288460901.0000.0000	OPERACOES ESPECIAIS: CUMPRIMENTO DE SENT		14.450.912,82	14.450.912,82
288460901.0001.0000	CUMPRIMENTO DE SETENCA JUDICIAL - MUNICIPIO		14.450.912,82	14.450.912,82
288460901.0001.0001	CUMPRIMENTO DE SENTENCA JUDICIAL - MUNICIPIO		12.809.642,83	12.809.642,83
288460901.0001.0002	CUMPRIMENTO DE SENTENCA JUDICIAL - MUNICIPIO		162.191,94	162.191,94
288460901.0001.0004	CUMPRIMENTO DE SETENCA JUDICIAL - MUNICIPIO		358.038,17	358.038,17
288460901.0001.0005	CUMPRIMENTO DE SENTENCA JUDICIAL - MUNICIPIO			
288460901.0001.0006	CUMPRIMENTO DE SENTENCA JUDICIAIS - MUNICIPIO			
288460901.0001.0007	CUMPRIMENTO DE SETENCA JUDICIAL - MUNICIPIO			
288460901.0001.0008	CUMPRIMENTO DE SENTENCAS JUDICAIS - MUNICIPIO		518,26	518,26
288460901.0001.0009	CUMPRIMENTO DE SENTENCA JUDICIAL - MUNICIPIO		1.120.521,62	1.120.521,62
288460901.0001.0010	CUMPRIMENTO DE SENTENCA JUDICIAL - MUNICIPIO			
288460903.0000.0000	OPERACOES ESPECIAIS: CONTRIBUICAO PARA A		17.625.642,54	17.625.642,54
288460903.0003.0000	CONTRIBUICAO PARA FORMACAO DO PASEP - MUNICIPIO		17.625.642,54	17.625.642,54
288460903.0003.0001	CONTRIBUICAO PARA FORMACAO DO PASEP - MUNICIPIO		11.583.396,98	11.583.396,98
288460903.0003.0002	CONTRIBUICAO PARA FORMACAO DO PASEP - MUNICIPIO		505.537,33	505.537,33
288460903.0003.0003	CONTRIBUICAO PARA FORMACAO DO PASEP - MUNICIPIO		15.556,47	15.556,47
288460903.0003.0004	CONTRIBUICAO PARA FORMACAO DO PASEP - MUNICIPIO		40.101,50	40.101,50
288460903.0003.0006	CONTRIBUICAO PARA FORMACAO DO PASEP - MUNICIPIO			
288460903.0003.0007	CONTRIBUICAO PARA FORMACAO DO PASEP - MUNICIPIO		1.882,58	1.882,58
288460903.0003.0010	CONTRIBUICAO PARA FORMACAO DO PASEP - MUNICIPIO		5.479.167,68	5.479.167,68
288460904.0000.0000	OPERACOES ESPECIAIS: OUTROS ENCARGOS ESP		120.400,71	120.400,71
288460904.0004.0000	ENCARGOS COM PESSOAL EM DISPONIBILIDADE - MUNICIPIO		73.990,71	73.990,71
288460904.0004.0001	ENCARGOS COM PESSOAL EM DISPONIBILIDADE - MUNICIPIO		73.990,71	73.990,71
288460904.0005.0000	ENCARGOS COM PENSAO ADMINISTRATIVA - MUNICIPIO		46.410,00	46.410,00
288460904.0005.0001	ENCARGOS COM PENSAO ADMINISTRATIVA - MUNICIPIO		46.410,00	46.410,00
288460905.0000.0000	OPERACOES ESPECIAIS : PARTICIPACAO ACION		3.999.398,38	3.999.398,38
288460905.0007.0000	PARTICIPACAO DO MUNICIPIO NO CAPITAL DE EMPRESAS EST		3.999.398,38	3.999.398,38
288460905.0007.0001	PARTICIPACAO DO MUNICIPIO NO CAPITAL DE EMPRESAS ES		3.999.398,38	3.999.398,38
T O T A L		401.275.414,19	2.964.690.878,66	3.365.966.292,85

**CONSOLIDAÇÃO
PROGRAMA DE TRABALHO DO GOVERNO**

Exercício de 2010

A N E X O 8

DEMONSTRATIVO DAS DESPESAS POR FUNCAO, SUBFUNCAO, PROGRAMA, PROJETOS E ATIVIDADES

CODIGO	E S P E C I F I C A C A O	ORDINARIO	VINCULADO	T O T A L
010000000.0000.0000	LEGISLATIVA	82.698.108,37		82.698.108,37
010310000.0000.0000	ACAO LEGISLATIVA	82.698.108,37		82.698.108,37
010310001.0000.0000	ATUACAO LEGISLATIVA DA CAMARA MUNICIPAL	82.698.108,37		82.698.108,37
010310001.1225.0000	REFORMA, AMPLIACAO E ACESSIBILIDADE DA SEDE DO LEGISLATI	162.178,41		162.178,41
010310001.1225.0001	REFORMA, AMPLIACAO E ACESSIBILIDADE DA SEDE DO LEGISLAT	162.178,41		162.178,41
010310001.1438.0000	REALIZACAO DE CONSULTAS PLEBISCITARIAS E REFERENDARIAS -	5.825,69		5.825,69
010310001.1438.0001	REALIZACAO DE CONSULTAS PLEBISCITARIAS E REFERENDARIAS	5.825,69		5.825,69
010310001.2001.0000	MANUTENCAO DO PROCESSO LEGISLATIVO - MUNICIPIO	19.210.879,74		19.210.879,74
010310001.2001.0001	MANUTENCAO DO PROCESSO LEGISLATIVO - MUNICIPIO	19.210.879,74		19.210.879,74
010310001.2001.0002	REALIZACAO DE PLEBISCITOS E/OU REFERENDOS EM DEFESA DOS			
010310001.2002.0000	MANUTENCAO DOS SERVICOS ADMINISTRATIVOS - MUNICIPIO	2.280.058,15		2.280.058,15
010310001.2002.0001	MANUTENCAO DOS SERVICOS ADMINISTRATIVOS - MUNICIPIO	2.280.058,15		2.280.058,15
010310001.2014.0000	PAGAMENTO DO PESSOAL E ENCARGOS SOCIAIS DOS SERVIDORES A	61.009.166,38		61.009.166,38
010310001.2014.0001	PAGAMENTO DO PESSOAL E ENCARGOS SOCIAIS DAS ATIVIDADES	26.369.576,39		26.369.576,39
010310001.2014.0002	PAGAMENTO DO PESSOAL E ENCARGOS SOCIAIS DOS SERVIDORES	34.639.589,99		34.639.589,99
010310001.2154.0000	APOIO FINANCEIRO A UNIAO DOS VEREADORES DO CEARA - MUNIC	30.000,00		30.000,00
010310001.2154.0001	APOIO FINANCEIRO A UNIAO DOS VEREADORES DO CEARA - MUNI	30.000,00		30.000,00
010310001.2172.0000	MANUTENCAO DO INSTITUTO AMERICO BARREIRA - MUNICIPIO			
010310001.2172.0001	MANUTENCAO DO INSTITUTO AMERICO BARREIRA - MUNICIPIO			
T O T A L		82.698.108,37		82.698.108,37

**CONSOLIDAÇÃO
PROGRAMA DE TRABALHO DO GOVERNO**

Exercício de 2010

A N E X O 8

DEMONSTRATIVO DAS DESPESAS POR FUNCAO, SUBFUNCAO, PROGRAMA, PROJETOS E ATIVIDADES

CODIGO	E S P E C I F I C A C A O	ORDINARIO	VINCULADO	T O T A L
030000000.0000.0000	ESSENCIAL A JUSTICA	24.672.924,31		24.672.924,31
030920000.0000.0000	REPRESENTACAO JUDICIAL E EXTRAJUDICIAL	2.219.122,92		2.219.122,92
030920004.0000.0000	DEFESA JURIDICA DO MUNICIPIO	2.219.122,92		2.219.122,92
030920004.2005.0000	DEFESA DOS INTERESSES DO MUNICIPIO - MUNICIPIO	2.219.122,92		2.219.122,92
030920004.2005.0001	DEFESA DOS INTERESSES DO MUNICIPIO - MUNICIPIO	2.219.122,92		2.219.122,92
031220000.0000.0000	ADMINISTRACAO GERAL	22.221.597,18		22.221.597,18
031220002.0000.0000	APOIO ADMINISTRATIVO	22.221.597,18		22.221.597,18
031220002.2006.0000	RACIONALIZACAO E INFORMATIZACAO - MUNICIPIO	5.940,00		5.940,00
031220002.2006.0001	RACIONALIZACAO E INFORMATIZACAO - MUNICIPIO	5.940,00		5.940,00
031220002.2014.0000	REMUNERACAO DE PESSOAL ATIVO DO MUNICIPIO E ENCARGOS SOC	22.215.657,18		22.215.657,18
031220002.2014.0004	REMUNERACAO DE PESSOAL ATIVO DO MUNICIPIO E ENCARGOS SO	22.215.657,18		22.215.657,18
031280000.0000.0000	FORMACAO DE RECURSOS HUMANOS	232.204,21		232.204,21
031280005.0000.0000	CAPACITACAO DE SERVIDORES PUBLICOS	232.204,21		232.204,21
031280005.2007.0000	CAPACITACAO DE PROCURADORES - MUNICIPIO	232.204,21		232.204,21
031280005.2007.0001	CAPACITACAO DE PROCURADORES - MUNICIPIO	232.204,21		232.204,21
	T O T A L	24.672.924,31		24.672.924,31

**CONSOLIDAÇÃO
PROGRAMA DE TRABALHO DO GOVERNO**

Exercício de 2010

A N E X O 8

DEMONSTRATIVO DAS DESPESAS POR FUNCAO, SUBFUNCAO, PROGRAMA, PROJETOS E ATIVIDADES

CODIGO	E S P E C I F I C A C A O	ORDINARIO	VINCULADO	T O T A L
040000000.0000.0000	ADMINISTRACAO	351.820.881,60	3.300.491,01	355.121.372,61
041210000.0000.0000	PLANEJAMENTO E ORCAMENTO	1.807.350,17		1.807.350,17
041210007.0000.0000	INTEGRACAO ENTRE PLANEJAMENTO E ORCAMENT	185.260,00		185.260,00
041210007.1001.0000	DESENVOLVIMENTO DO SISTEMA INTEGRADO DE ORCAMENTO - MUNI	185.260,00		185.260,00
041210007.1001.0001	DESENVOLVIMENTO DO SISTEMA INTEGRADO DE ORCAMENTO - MUN	185.260,00		185.260,00
041210007.2011.0000	ACOMPANHAMENTO E REVISAO DO PLANO PLURIANUAL - MUNICIPIO			
041210007.2011.0001	ACOMPANHAMENTO E REVISAO DO PLANO PLURIANUAL - MUNICIPI			
041210007.2011.0002	ACOMPANHAMENTO E REVISAO DO PLANO DIRETOR - MUNICIPIO			
041210096.0000.0000	ORCAMENTO PARTICIPATIVO	1.622.090,17		1.622.090,17
041210096.2178.0000	PREPARACAO E ELABORACAO DO OP - MUNICIPIO - OP	1.622.090,17		1.622.090,17
041210096.2178.0001	PREPARACAO E ELABORACAO DO OP - MUNICIPIO - OP	1.622.090,17		1.622.090,17
041220000.0000.0000	ADMINISTRACAO GERAL	328.040.236,11	3.300.491,01	331.340.727,12
041220002.0000.0000	APOIO ADMINISTRATIVO	256.136.032,13	3.192.405,46	259.328.437,59
041220002.1028.0000	REALIZACAO DE CONCURSOS E SELECAO DE PESSOAL - MUNICIPIO	1.198.398,46		1.198.398,46
041220002.1028.0001	REALIZACAO DE CONCURSOS E SELECAO DE PESSOAL - MUNICIPI	1.198.398,46		1.198.398,46
041220002.1109.0000	CONSTRUCAO, AMPLIACAO E REFORMA DE PREDIOS PUBLICOS - SE	6.645.703,08	273.540,56	6.919.243,64
041220002.1109.0001	CONSTRUCAO, AMPLIACAO E REFORMA DE PREDIOS PUBLICOS - S	1.614.338,33		1.614.338,33
041220002.1109.0002	CONSTRUCAO, AMPLIACAO E REFORMA DE PREDIOS PUBLICOS - S	3.852.168,67	273.540,56	4.125.709,23
041220002.1109.0003	CONSTRUCAO, AMPLIACAO E REFORMA DE PREDIOS PUBLICOS - S	87.334,92		87.334,92
041220002.1109.0004	CONSTRUCAO, AMPLIACAO E REFORMA DE PREDIOS PUBLICOS - S	234.739,63		234.739,63
041220002.1109.0005	CONSTRUCAO, AMPLIACAO E REFORMA DE PREDIOS PUBLICOS - S	230.955,76		230.955,76
041220002.1109.0006	CONSTRUCAO, AMPLIACAO E REFORMA DE PREDIOS PUBLICOS - S	593.290,89		593.290,89
041220002.1109.0007	CONSTRUCAO, AMPLIACAO E REFORMA DE PREDIOS PUBLICOS - M			
041220002.1109.0008	CONSTRUCAO, AMPLIACAO E RECUPERACAO DE PREDIOS PUBLICOS	32.874,88		32.874,88
041220002.1109.0016	AMPLIACAO E REFORMA DA SEDE DO PODER LEGISLATIVO - SER			
041220002.1167.0000	MODERNIZACAO DO PLANO DE CARGOS E SALARIOS - MUNICIPIO			
041220002.1167.0001	MODERNIZACAO DO PLANO DE CARGOS E SALARIOS - MUNICIPIO			
041220002.1233.0000	IMPLANTACAO, AMPLIACAO E RECUPERACAO DE MERCADOS PUBLICO	845.785,05		845.785,05
041220002.1233.0001	IMPLANTACAO, AMPLIACAO E RECUPERACAO DE MERCADOS PUBLIC	285.719,56		285.719,56
041220002.1233.0002	IMPLANTACAO, AMPLIACAO E RECUPERACAO DE MERCADOS PUBLIC			
041220002.1233.0003	IMPLANTACAO, AMPLIACAO E RECUPERACAO DE MERCADOS PUBLIC			
041220002.1233.0004	AMPLIACAO E RECUPERACAO DE MERCADOS PUBLICOS - SER IV			
041220002.1233.0006	IMPLANTACAO, AMPLIACAO E RECUPERACAO DE MERCADOS PUBLIC	432.565,49		432.565,49
041220002.1233.0007	RECUPERACAO DO MERCADO DE JOAQUIM TAVORA - SER II - EP			
041220002.1233.0008	IMPLANTACAO, AMPLIACAO E RECUPERACAO DE MERCADOS PUBLIC	127.500,00		127.500,00
041220002.1233.0009	IMPLANTACAO DO CENTRO DE NEGOCIOS INFORMAIS (CAMELODROM			
041220002.1233.0010	REFORMA DO MERCADO DA BELA VISTA - SER III - EP			
041220002.1380.0000	MELHORIA DOS SERVICOS PRESTADOS NOS MERCADOS - SER I			
041220002.1380.0001	MELHORIA DOS SERVICOS PRESTADOS NOS MERCADOS - SER I			
041220002.1380.0002	MELHORIA DOS SERVICOS PRESTADOS NOS MERCADOS - SER VI			
041220002.2002.0000	MANUTENCAO DOS SERVICOS ADMINISTRATIVOS - MUNICIPIO	53.520.913,61		53.520.913,61
041220002.2002.0002	MANUTENCAO DOS SERVICOS ADMINISTRATIVOS - MUNICIPIO	302.786,15		302.786,15
041220002.2002.0003	MANUTENCAO DOS SERVICOS ADMINISTRATIVOS - MUNICIPIO	674.354,24		674.354,24
041220002.2002.0004	MANUTENCAO DOS SERVICOS ADMINISTRATIVOS - MUNICIPIO	2.204.120,91		2.204.120,91
041220002.2002.0005	MANUTENCAO DOS SERVICOS ADMINISTRATIVOS - MUNICIPIO	9.991.892,80		9.991.892,80

**CONSOLIDAÇÃO
PROGRAMA DE TRABALHO DO GOVERNO**

Exercício de 2010

A N E X O 8

DEMONSTRATIVO DAS DESPESAS POR FUNCAO, SUBFUNCAO, PROGRAMA, PROJETOS E ATIVIDADES

CODIGO	E S P E C I F I C A C A O	ORDINARIO	VINCULADO	T O T A L
041220002.2002.0006	MANUTENCAO DOS SERVICOS ADMINISTRATIVOS - MUNICIPIO	701.109,71		701.109,71
041220002.2002.0008	MANUTENCAO DOS SERVICOS ADMINISTRATIVOS - MUNICIPIO	2.760.940,15		2.760.940,15
041220002.2002.0009	MANUTENCAO DOS SERVICOS ADMINISTRATIVOS - MUNICIPIO	1.163.388,96		1.163.388,96
041220002.2002.0011	MANUTENCAO DOS SERVICOS ADMINISTRATIVOS - MUNICIPIO	1.260.026,92		1.260.026,92
041220002.2002.0013	MANUTENCAO DOS SERVICOS ADMINISTRATIVOS - SER I	3.666.126,12		3.666.126,12
041220002.2002.0014	MANUTENCAO DOS SERVICOS ADMINISTRATIVOS - SERCEFOR	7.214.829,88		7.214.829,88
041220002.2002.0015	MANUTENCAO DOS SERVICOS ADMINISTRATIVOS - SER III	2.365.324,99		2.365.324,99
041220002.2002.0016	MANUTENCAO DOS SERVICOS ADMINISTRATIVOS - SER IV	3.143.311,35		3.143.311,35
041220002.2002.0017	MANUTENCAO DOS SERVICOS ADMINISTRATIVOS - SER V	4.938.773,65		4.938.773,65
041220002.2002.0018	MANUTENCAO DOS SERVICOS ADMINISTRATIVOS - SER VI	6.063.945,97		6.063.945,97
041220002.2002.0024	MANUTENCAO DOS SERVICOS ADMINISTRATIVOS - MUNICIPIO	2.916.572,48		2.916.572,48
041220002.2002.0025	MANUTENCAO DOS SERVICOS ADMINISTRATIVOS - MUNICIPIO	2.767.139,78		2.767.139,78
041220002.2002.0028	MANUTENCAO DOS SERVICOS ADMINISTRATIVOS - MUNICIPIO	1.386.269,55		1.386.269,55
041220002.2006.0000	RACIONALIZACAO E INFORMATIZACAO - MUNICIPIO	180.127,06		180.127,06
041220002.2006.0002	RACIONALIZACAO E INFORMATIZACAO - MUNICIPIO	15.485,04		15.485,04
041220002.2006.0003	RACIONALIZACAO E INFORMATIZACAO - MUNICIPIO	161.579,16		161.579,16
041220002.2006.0007	RACIONALIZACAO E INFORMATIZACAO - MUNICIPIO			
041220002.2006.0015	RACIONALIZACAO E INFORMATIZACAO - MUNICIPIO			
041220002.2006.0017	RACIONALIZACAO E INFORMATIZACAO - MUNICIPIO	3.062,86		3.062,86
041220002.2009.0000	MANUTENCAO DOS CONSELHOS DE ORIENTACAO POLITICA E ADMINI	2.717.093,73		2.717.093,73
041220002.2009.0001	MANUTENCAO DOS CONSELHOS DE ORIENTACAO POLITICA E ADMINI	2.717.093,73		2.717.093,73
041220002.2014.0000	REMUNERACAO DE PESSOAL ATIVO DO MUNICIPIO E ENCARGOS SOC	185.381.192,81		185.381.192,81
041220002.2014.0002	REMUNERACAO DE PESSOAL ATIVO DO MUNICIPIO E ENCARGOS SO	14.414.902,73		14.414.902,73
041220002.2014.0003	REMUNERACAO DE PESSOAL ATIVO DO MUNICIPIO E ENCARGOS SO	1.021.347,61		1.021.347,61
041220002.2014.0005	REMUNERACAO DE PESSOAL ATIVO DO MUNICIPIO E ENCARGOS SO	948.689,68		948.689,68
041220002.2014.0006	REMUNERACAO DE PESSOAL ATIVO DO MUNICIPIO E ENCARGOS SO	11.414.899,10		11.414.899,10
041220002.2014.0007	REMUNERACAO DE PESSOAL ATIVO DO MUNICIPIO E ENCARGOS SO	5.228.059,38		5.228.059,38
041220002.2014.0008	REMUNERACAO DE PESSOAL ATIVO DO MUNICIPIO E ENCARGOS SO	54.700.761,16		54.700.761,16
041220002.2014.0010	REMUNERACAO DE PESSOAL ATIVO DO MUNICIPIO E ENCARGOS SO	6.492.366,10		6.492.366,10
041220002.2014.0013	REMUNERACAO DE PESSOAL ATIVO DO MUNICIPIO E ENCARGOS SO	9.215.333,53		9.215.333,53
041220002.2014.0014	REMUNERACAO DE PESSOAL ATIVO DO MUNICIPIO E ENCARGOS SO	20.498.452,89		20.498.452,89
041220002.2014.0015	REMUNERACAO DE PESSOAL ATIVO DO MUNICIPIO E ENCARGOS SO	6.986.089,31		6.986.089,31
041220002.2014.0016	REMUNERACAO DE PESSOAL ATIVO DO MUNICIPIO E ENCARGOS SO	7.917.396,87		7.917.396,87
041220002.2014.0017	REMUNERACAO DE PESSOAL ATIVO DO MUNICIPIO E ENCARGOS SO	4.640.220,19		4.640.220,19
041220002.2014.0018	REMUNERACAO DE PESSOAL ATIVO DO MUNICIPIO E ENCARGOS SO	6.905.512,30		6.905.512,30
041220002.2014.0022	REMUNERACAO DO PESSOAL ATIVO DO MUNICIPIO E ENCARGOS SO	6.590.639,61		6.590.639,61
041220002.2014.0023	REMUNERACAO DE PESSOAL ATIVO DO MUNICIPIO E ENCARGOS SO	26.389.967,72		26.389.967,72
041220002.2014.0025	REMUNERACAO DE PESSOAL ATIVO DO MUNICIPIO E ENCARGOS SO	654.264,53		654.264,53
041220002.2014.0027	REMUNERACAO DE PESSOAL ATIVO DO MUNICIPIO E ENCARGOS SO	1.233.178,48		1.233.178,48
041220002.2014.0029	REMUNERACAO DE PESSOAL ATIVO DO MUNICIPIO E ENCARGOS SO	15.920,00		15.920,00
041220002.2014.0030	REMUNERACAO DE PESSOAL ATIVO DO MUNICIPIO E ENCARGOS SO	113.191,62		113.191,62
041220002.2015.0000	ADMINISTRACAO DE MATERIAL E PATRIMONIO - MUNICIPIO	3.109.030,32		3.109.030,32
041220002.2015.0001	ADMINISTRACAO DE MATERIAL E PATRIMONIO - MUNICIPIO	3.109.030,32		3.109.030,32
041220002.2016.0000	ADMINISTRACAO DE PESSOAL - MUNICIPIO	32.940,62		32.940,62
041220002.2016.0001	ADMINISTRACAO DE PESSOAL - MUNICIPIO	32.940,62		32.940,62

**CONSOLIDAÇÃO
PROGRAMA DE TRABALHO DO GOVERNO**

Exercício de 2010

A N E X O 8

DEMONSTRATIVO DAS DESPESAS POR FUNCAO, SUBFUNCAO, PROGRAMA, PROJETOS E ATIVIDADES

CODIGO	E S P E C I F I C A C A O	ORDINARIO	VINCULADO	T O T A L
041220002.2017.0000	ARQUIVO E DIVULGACAO OFICIAL - MUNICIPIO	40.463,68		40.463,68
041220002.2017.0001	ARQUIVO E DIVULGACAO OFICIAL - MUNICIPIO	40.463,68		40.463,68
041220002.2054.0000	MANUTENCAO DA CELULA DE ACOES DE CIDADANIA	65.300,86	2.918.864,90	2.984.165,76
041220002.2054.0001	MANUTENCAO DA CELULA DE ACOES DE CIDADANIA	65.300,86	2.918.864,90	2.984.165,76
041220002.2064.0000	ESTUDOS E PESQUISAS SOCIAIS APLICADAS - MUNICIPIO	58.824,74		58.824,74
041220002.2064.0001	ESTUDOS E PESQUISAS SOCIAIS APLICADAS - MUNICIPIO	58.824,74		58.824,74
041220002.2090.0000	ALUGUEIS E CORRELATOS DA ADMINISTRACAO - MUNICIPIO	1.039.948,12		1.039.948,12
041220002.2090.0001	ALUGUEIS E CORRELATOS DA ADMINISTRACAO - MUNICIPIO	1.039.948,12		1.039.948,12
041220002.2109.0000	MANUTENCAO DE ORGAOS COLEGIADOS - MUNICIPIO			
041220002.2109.0001	MANUTENCAO DE ORGAOS COLEGIADOS - MUNICIPIO			
041220002.2118.0000	ENCARGO COM A LIQUIDACAO DO FRIFORT - MUNICIPIO	890.157,00		890.157,00
041220002.2118.0001	ENCARGO COM A LIQUIDACAO DO FRIFORT - MUNICIPIO	890.157,00		890.157,00
041220002.2196.0000	MANUTENCAO DE EVENTOS - MUNICIPIO	400.740,95		400.740,95
041220002.2196.0001	MANUTENCAO CERIMONIAL - MUNICIPIO			
041220002.2196.0002	MANUTENCAO DE EVENTOS - MUNICIPIO	400.740,95		400.740,95
041220002.2320.0000	MANUTENCAO DA PRACA DO POVO - SER I	9.412,04		9.412,04
041220002.2320.0001	MANUTENCAO DA PRACA DO POVO - SER I			
041220002.2320.0002	MANUTENCAO DA PRACA DO POVO - SER II	1.013,54		1.013,54
041220002.2320.0003	MANUTENCAO DA PRACA DO POVO - SER III	1.824,00		1.824,00
041220002.2320.0004	MANUTENCAO DA PRACA DO POVO - SER IV			
041220002.2320.0005	MANUTENCAO DA PRACA DO POVO - SER V			
041220002.2320.0006	MANUTENCAO DA PRACA DO POVO - SER VI	6.574,50		6.574,50
041220002.2320.0007	MANUTENCAO DO MONUMENTO DE N.S.DE ASSUNCAO - SER I - EP			
041220002.2320.0008	MANUTENCAO DO MONUMENTO DE SANTA EDWIRGES - SER I - EP			
041220002.2320.0009	MANUTENCAO DO MONUMENTO DE N.S.DE FATIMA - SER IV - EP			
041220003.0000.0000	GESTAO POLITICA E ADMINISTRATIVA	5.191.003,83		5.191.003,83
041220003.2003.0000	ASSESSORAMENTO POLITICO E ADMINISTRATIVO - MUNICIPIO	5.191.003,83		5.191.003,83
041220003.2003.0001	ASSESSORAMENTO POLITICO E ADMINISTRATIVO - MUNICIPIO	5.191.003,83		5.191.003,83
041220003.2003.0002	REPRESENTACAO INSTITUCIONAL - MUNICIPIO			
041220003.2003.0019	ARTICULACAO E COOPERACAO COM A COMUNIDADE - MUNICIPIO			
041220003.2003.0020	APOIO AO DESENVOLVIMENTO DAS POLITICAS DO PODER EXECUTI			
041220005.0000.0000	CAPACITACAO DE SERVIDORES PUBLICOS	90.000,00		90.000,00
041220005.2025.0000	FORMACAO DE GUARDAS MUNICIPAIS - MUNICIPIO	90.000,00		90.000,00
041220005.2025.0001	FORMACAO DE GUARDAS MUNICIPAIS - MUNICIPIO	90.000,00		90.000,00
041220006.0000.0000	GESTAO DA POLITICA DE COMUNICACAO	11.547.527,11		11.547.527,11
041220006.2008.0000	COMUNICACAO DE GOVERNO - MUNICIPIO	11.547.527,11		11.547.527,11
041220006.2008.0001	COMUNICACAO DE GOVERNO - MUNICIPIO	10.520.294,16		10.520.294,16
041220006.2008.0003	PLANO DE COMUNICACAO - JUVENTUDE	1.027.232,95		1.027.232,95
041220008.0000.0000	VALORIZACAO DO SERVIDOR PUBLICO			
041220008.1027.0000	BANCO DE CRIATIVIDADE E PARTICIPACAO - MUNICIPIO			
041220008.1027.0007	BANCO DE CRIATIVIDADE E PARTICIPACAO - MUNICIPIO			
041220008.2287.0000	VALORIZACAO DO SERVIDOR PUBLICO - MUNICIPIO			
041220008.2287.0001	VALORIZACAO DO SERVIDOR PUBLICO - MUNICIPIO			
041220009.0000.0000	VIGILANCIA PUBLICA	55.030.035,64	108.085,55	55.138.121,19
041220009.2014.0000	REMUNERACAO DE PESSOAL ATIVO DO MUNICIPIO E ENCARGOS SOC	48.768.823,01		48.768.823,01

**CONSOLIDAÇÃO
PROGRAMA DE TRABALHO DO GOVERNO**

Exercício de 2010

A N E X O 8

DEMONSTRATIVO DAS DESPESAS POR FUNCAO, SUBFUNCAO, PROGRAMA, PROJETOS E ATIVIDADES

CODIGO	E S P E C I F I C A C A O	ORDINARIO	VINCULADO	T O T A L
041220009.2014.0001	REMUNERACAO DE PESSOAL ATIVO DO MUNICIPIO E ENCARGOS SO	48.768.823,01		48.768.823,01
041220009.2018.0000	MANUTENCAO DOS SERVICOS DE VIGILANCIA - MUNI	6.175.890,02	108.085,55	6.283.975,57
041220009.2018.0001	MANUTENCAO DOS SERVICOS DE VIGILANCIA - MUNI	6.175.890,02	108.085,55	6.283.975,57
041220009.2167.0000	MANUTENCAO DOS SERVICOS DE SALVAMENTO - MUNICIPIO	6.547,01		6.547,01
041220009.2167.0001	MANUTENCAO DOS SERVICOS DE SALVAMENTO - MUNICIPIO	6.547,01		6.547,01
041220009.2168.0000	MANUTENCAO DOS SERVICOS DE RONDA PREVENTIVA ESCOLAR - MU	78.775,60		78.775,60
041220009.2168.0001	MANUTENCAO DOS SERVICOS DE RONDA PREVENTIVA ESCOLAR - M	78.775,60		78.775,60
041220011.0000.0000	GESTAO DAS POLITICAS DE EXECUCAO FINANCE	26.635,00		26.635,00
041220011.2006.0000	RACIONALIZACAO E INFORMATIZACAO - MUNICIPIO	26.635,00		26.635,00
041220011.2006.0001	RACIONALIZACAO E INFORMATIZACAO - MUNICIPIO	26.635,00		26.635,00
041220040.0000.0000	DESENVOLVIMENTO DO APRENDIZADO DE IDIOMA	19.002,40		19.002,40
041220040.1464.0000	FALANDO COM O TURISTA - MUNICIPIO			
041220040.1464.0001	FALANDO COM O TURISTA - MUNICIPIO			
041220040.1465.0000	FALANDO COM A COMUNIDADE - MUNICIPIO			
041220040.1465.0001	FALANDO COM A COMUNIDADE - MUNICIPIO			
041220040.2063.0000	ENSINO DE IDIOMAS - MUNICIPIO	19.002,40		19.002,40
041220040.2063.0001	ENSINO DE IDIOMAS - MUNICIPIO	19.002,40		19.002,40
041220040.2286.0000	PLANTAO GRAMATICAL - MUNICIPIO			
041220040.2286.0001	PLANTAO GRAMATICAL - MUNICIPIO			
041220043.0000.0000	QUALIFICACAO PROFISSIONAL			
041220043.1030.0000	CAPACITACAO DE TRABALHADORES - MUNICIPIO			
041220043.1030.0001	CAPACITACAO DE TRABALHADORES - MUNICIPIO			
041220088.0000.0000	DEFESA DO CONSUMIDOR			
041220088.2197.0000	PROCON ITINERANTE (MOVEI) - MUNICIPIO			
041220088.2197.0001	PROCON ITINERANTE (MOVEI) - MUNICIPIO			
041240000.0000.0000	CONTROLE INTERNO	2.172.567,04		2.172.567,04
041240011.0000.0000	GESTAO DAS POLITICAS DE EXECUCAO FINANCE	2.172.567,04		2.172.567,04
041240011.2014.0000	REMUNERACAO DE PESSOAL ATIVO DO MUNICIPIO E ENCARGOS SOC	591.356,39		591.356,39
041240011.2014.0001	REMUNERACAO DE PESSOAL ATIVO DO MUNICIPIO E ENCARGOS SO	591.356,39		591.356,39
041240011.2019.0000	GESTAO CONTABIL E FINANCEIRA - MUNICIPIO	1.300.000,00		1.300.000,00
041240011.2019.0001	GESTAO CONTABIL E FINANCEIRA - MUNICIPIO	1.300.000,00		1.300.000,00
041240011.2019.0002	COOPERACAO TECN. COM TRIBUNAL DE CONTAS DOS MUNIC. PARA			
041240011.2020.0000	GESTAO DO CONTROLE INTERNO - MUNICIPIO	281.210,65		281.210,65
041240011.2020.0001	GESTAO DO CONTROLE INTERNO - MUNICIPIO	281.210,65		281.210,65
041250000.0000.0000	NORMALIZACAO E FISCALIZACAO	2.986.160,98		2.986.160,98
041250091.0000.0000	SERVICOS PUBLICOS DELEGADOS	2.986.160,98		2.986.160,98
041250091.2014.0000	REMUNERACAO DE PESSOAL ATIVO DO MUNICIPIO E ENCARGOS SOC	885.896,05		885.896,05
041250091.2014.0001	REMUNERACAO DE PESSOAL ATIVO DO MUNICIPIO E ENCARGOS SO	885.896,05		885.896,05
041250091.2153.0000	REGULAMENTACAO E FISCALIZACAO DOS SERVICOS PUBLICOS DELE	2.074.437,42		2.074.437,42
041250091.2153.0001	REGULAMENTACAO E FISCALIZACAO DOS SERVICOS PUBLICOS DEL	2.074.437,42		2.074.437,42
041250091.2268.0000	MANUTENCAO DO PROGRAMA DE FISCALIZACAO INTEGRADA - MUNIC	25.827,51		25.827,51
041250091.2268.0001	MANUTENCAO DO PROGRAMA DE FISCALIZACAO INTEGRADA - MUNI	25.827,51		25.827,51
041260000.0000.0000	TECNOLOGIA DA INFORMATIZACAO	11.101.067,09		11.101.067,09
041260002.0000.0000	APOIO ADMINISTRATIVO	1.103.448,00		1.103.448,00
041260002.1149.0000	IMPLANTACAO DO SISTEMA INTEGRADO DE GESTAO DE RH - MUNIC	1.103.448,00		1.103.448,00

**CONSOLIDAÇÃO
PROGRAMA DE TRABALHO DO GOVERNO**

Exercício de 2010

A N E X O 8

DEMONSTRATIVO DAS DESPESAS POR FUNCAO, SUBFUNCAO, PROGRAMA, PROJETOS E ATIVIDADES

CODIGO	E S P E C I F I C A C A O	ORDINARIO	VINCULADO	T O T A L
041260002.1149.0001	IMPLANTACAO DO SISTEMA INTEGRADO DE GESTAO DE RH - MUNI	1.103.448,00		1.103.448,00
041260002.1149.0002	ACOMPANHAMENTO PERMANENTE DA FOLHA DE PAGAMENTO			
041260008.0000.0000	VALORIZACAO DO SERVIDOR PUBLICO			
041260008.2300.0000	CAPACITACAO DE USUARIOS FINAIS DE TI - MUNICIPIO			
041260008.2300.0001	CAPACITACAO DE USUARIOS FINAIS DE TI - MUNICIPIO			
041260013.0000.0000	MODERNIZACAO DAS ADMINISTRACOES TRIBUTAR	3.536.331,80		3.536.331,80
041260013.1005.0000	TECNOLOGIA DA INFORMACAO E EQUIPAMENTOS DE INFORMATICA -	1.174.964,00		1.174.964,00
041260013.1005.0001	TECNOLOGIA DA INFORMACAO E EQUIPAMENTOS DE INFORMATICA	1.174.964,00		1.174.964,00
041260013.1155.0000	MODERNIZACAO ADMINISTRATIVA - MUNICIPIO	887.729,06		887.729,06
041260013.1155.0002	MODERNIZACAO ADMINISTRATIVA - MUNICIPIO	887.729,06		887.729,06
041260013.1253.0000	IMPLANTACAO DO CADASTRO TECNICO MULTIFINALITARIO GEOREFE	1.473.638,74		1.473.638,74
041260013.1253.0001	IMPLANTACAO DO CADASTRO TECNICO MULTIFINALITARIO GEOREF	1.473.638,74		1.473.638,74
041260112.0000.0000	GESTAO DA TECNOLOGIA DA INFORMACAO	5.211.003,21		5.211.003,21
041260112.1474.0000	IMPLANTACAO DO DATA CENTER CORPOPRATIVO - MUNICIPIO			
041260112.1474.0001	IMPLANTACAO DO DATA CENTER CORPOPRATIVO - MUNICIPIO			
041260112.1475.0000	IMPLANTACAO DE REDE CORPORATIVA MULTI-SERVICOS - MUNICIP			
041260112.1475.0001	IMPLANTACAO DE REDE CORPORATIVA MULTI-SERVICOS - MUNICI			
041260112.2021.0000	DESENVOLVIMENTO DE ACOES DE INFORMATICA - MUNICIPIO	5.211.003,21		5.211.003,21
041260112.2021.0001	DESENVOLVIMENTO DE ACOES DE INFORMATICA - MUNICIPIO	5.211.003,21		5.211.003,21
041260112.2203.0000	MANUTENCAO DOS RECURSOS DE TECNOLOGIA DA INFORMACAO - MU			
041260112.2203.0001	MANUTENCAO DOS RECURSOS DE TECNOLOGIA DA INFORMACAO - M			
041260112.2295.0000	MANUTENCAO DE SISTEMAS CORPORATIVOS - MUNICIPIO			
041260112.2295.0001	MANUTENCAO DE SISTEMAS CORPORATIVOS - MUNICIPIO			
041260112.2297.0000	SUPORTE TECNICO - MUNICIPIO			
041260112.2297.0001	SUPORTE TECNICO - MUNICIPIO			
041260112.2298.0000	MANUTENCAO DO DATA CENTER CORPORATIVO - MUNICIPIO			
041260112.2298.0001	MANUTENCAO DO DATA CENTER CORPORATIVO - MUNICIPIO			
041260112.2301.0000	GESTAO DE SEGURANCA DE INFORMACAO - MUNICIPIO			
041260112.2301.0001	GESTAO DE SEGURANCA DE INFORMACAO - MUNICIPIO			
041260112.2302.0000	GESTAO DE SOFTWARE LIVRE - MUNICIPIO			
041260112.2302.0001	GESTAO DE SOFTWARE LIVRE - MUNICIPIO			
041260112.2303.0000	GESTAO DE GOVERNO ELETRONICO - MUNICIPIO			
041260112.2303.0001	GESTAO DE GOVERNO ELETRONICO - MUNICIPIO			
041260112.2304.0000	GESTAO DO POLO TECNOLOGICO DE FORTALEZA - MUNICIPIO			
041260112.2304.0001	GESTAO DO POLO TECNOLOGICO DE FORTALEZA - MUNICIPIO			
041260112.2305.0000	GESTAO DE INCLUSAO DIGITAL E FORMACAO EM TECNOLOGIA DA I			
041260112.2305.0001	GESTAO DE INCLUSAO DIGITAL E FORMACAO EM TECNOLOGIA DA			
041260113.0000.0000	TECNOLOGIA DA INFORMACAO CORPORATIVA	1.250.284,08		1.250.284,08
041260113.1384.0000	MODERNIZACAO ADMINISTRATIVA EM TECNOLOGIA DA INFORMACAO			
041260113.1384.0001	MODERNIZACAO ADMINISTRATIVA EM TECNOLOGIA DA INFORMACAO			
041260113.1384.0002	FERRAMENTA DE GESTAO E PROTOCOLO UNICO - MUNICIPIO			
041260113.1488.0000	RENOVACAO DO PARQUE DE ESTACOES DE TRABALHO - MUNICIPIO	1.250.284,08		1.250.284,08
041260113.1488.0001	RENOVACAO DO PARQUE DE ESTACOES DE TRABALHO - MUNICIPIO	1.250.284,08		1.250.284,08
041260113.2307.0000	INFRA-ESTRUTURA DE COMUNICACAO - MUNICIPIO			
041260113.2307.0001	INFRA-ESTRUTURA DE COMUNICACAO - MUNICIPIO			

**CONSOLIDAÇÃO
PROGRAMA DE TRABALHO DO GOVERNO**

Exercício de 2010

A N E X O 8

DEMONSTRATIVO DAS DESPESAS POR FUNCAO, SUBFUNCAO, PROGRAMA, PROJETOS E ATIVIDADES

CODIGO	E S P E C I F I C A C A O	ORDINARIO	VINCULADO	T O T A L
041260113.2308.0000	CONECTIVIDADE COM A INTERNET - MUNICIPIO			
041260113.2308.0001	CONECTIVIDADE COM A INTERNET - MUNICIPIO			
041260113.2318.0000	MANUTENCAO DO PARQUE DE ESTACOES DE TRABALHO - MUNICIPIO			
041260113.2318.0001	MANUTENCAO DO PARQUE DE ESTACOES DE TRABALHO - MUNICIPI			
041280000.0000.0000	FORMACAO DE RECURSOS HUMANOS	1.096.587,50		1.096.587,50
041280005.0000.0000	CAPACITACAO DE SERVIDORES PUBLICOS	946.587,50		946.587,50
041280005.1463.0000	PROGRAMA DE EDUCACAO PERMANENTE - MUNICIPIO			
041280005.1463.0001	PROGRAMA DE EDUCACAO PERMANENTE - MUNICIPIO			
041280005.2061.0000	DESENVOLVIMENTO DE RECURSOS HUMANOS - MUNICIPIO	946.587,50		946.587,50
041280005.2061.0001	DESENVOLVIMENTO DE RECURSOS HUMANOS - MUNICIPIO	946.587,50		946.587,50
041280008.0000.0000	VALORIZACAO DO SERVIDOR PUBLICO	150.000,00		150.000,00
041280008.2012.0000	CAPACITACAO DE SERVIDORES - MUNICIPIO	150.000,00		150.000,00
041280008.2012.0009	CAPACITACAO DE SERVIDORES - MUNICIPIO	150.000,00		150.000,00
041280008.2012.0018	CAPACITACAO DE SERVIDORES - MUNICIPIO - OP			
041290000.0000.0000	ADMINISTRACAO DE RECEITAS	4.592.779,07		4.592.779,07
041290012.0000.0000	ADMINISTRACAO TRIBUTARIA	1.734.362,32		1.734.362,32
041290012.2022.0000	MANUTENCAO DOS SERVICOS DE CADASTRO E INFORMACOES FISCAI			
041290012.2022.0001	MANUTENCAO DOS SERVICOS DE CADASTRO E INFORMACOES FISCA			
041290012.2023.0000	CAMPANHA DE EDUCACAO FISCAL - MUNICIPIO	1.704.010,21		1.704.010,21
041290012.2023.0001	ADMINISTRACAO FISCAL E TRIBUTARIA - MUNICIPIO	321.938,43		321.938,43
041290012.2023.0002	CAMPANHA DE EDUCACAO FISCAL - MUNICIPIO	1.382.071,78		1.382.071,78
041290012.2024.0000	MANUTENCAO DO CONTENCIOSO ADMINISTRATIVO E TRIBUTARIO -	30.352,11		30.352,11
041290012.2024.0001	MANUTENCAO DO CONTENCIOSO ADMINISTRATIVO E TRIBUTARIO -	30.352,11		30.352,11
041290013.0000.0000	MODERNIZACAO DAS ADMINISTRACOES TRIBUTAR	2.858.416,75		2.858.416,75
041290013.1155.0000	MODERNIZACAO FISCAL - MUNICIPIO	2.858.416,75		2.858.416,75
041290013.1155.0001	MODERNIZACAO FISCAL - MUNICIPIO	2.858.416,75		2.858.416,75
048460000.0000.0000	OUTROS ENCARGOS ESPECIAIS	24.133,64		24.133,64
048460901.0000.0000	OPERACOES ESPECIAIS: CUMPRIMENTO DE SENT	24.133,64		24.133,64
048460901.0001.0000	CUMPRIMENTO DE SENTENCA JUDICIAL - MUNICIPIO	24.133,64		24.133,64
048460901.0001.0003	CUMPRIMENTO DE SENTENCA JUDICIAL - MUNICIPIO	24.133,64		24.133,64
	T O T A L	351.820.881,60	3.300.491,01	355.121.372,61

**CONSOLIDAÇÃO
PROGRAMA DE TRABALHO DO GOVERNO**

Exercício de 2010

A N E X O 8

DEMONSTRATIVO DAS DESPESAS POR FUNCAO, SUBFUNCAO, PROGRAMA, PROJETOS E ATIVIDADES

CODIGO	E S P E C I F I C A C A O	ORDINARIO	VINCULADO	T O T A L
060000000.0000.0000	SEGURANCA PUBLICA	80.676.126,80	423.302,67	81.099.429,47
061220000.0000.0000	ADMINISTRACAO GERAL	792.646,13	332.663,11	1.125.309,24
061220003.0000.0000	GESTAO POLITICA E ADMINISTRATIVA	792.646,13		792.646,13
061220003.2008.0000	COMUNICACAO DE GOVERNO - MUNICIPIO	792.646,13		792.646,13
061220003.2008.0003	COMUNICACAO DE GOVERNO - MUNICIPIO	792.646,13		792.646,13
061220130.0000.0000	SEGURANCA CIDADADA - PRONASCI FORTALEZA		332.663,11	332.663,11
061220130.1007.0000	REAPARELHAMENTO DA GUARDA MUNICIPAL		332.663,11	332.663,11
061220130.1007.0001	REAPARELHAMENTO DA GUARDA MUNICIPAL		332.663,11	332.663,11
061810000.0000.0000	POLICIAMENTO	79.429.986,09	90.639,56	79.520.625,65
061810036.0000.0000	EDUCACAO E SEGURANCA NO TRANSITO	79.429.986,09	90.639,56	79.520.625,65
061810036.1021.0000	CONTROLE DE TRAFEGO EM AREA DE FORTALEZA - MUNICIPIO	10.260.794,35		10.260.794,35
061810036.1021.0001	CONTROLE DE TRAFEGO EM AREA DE FORTALEZA - MUNICIPIO	10.260.794,35		10.260.794,35
061810036.1147.0000	EDUCACAO PARA SEGURANCA NO TRANSITO - MUNICIPIO - OP	66.182,16		66.182,16
061810036.1147.0001	EDUCACAO PARA SEGURANCA NO TRANSITO - MUNICIPIO - OP	66.182,16		66.182,16
061810036.1198.0000	REEQUIPAMENTO OPERACIONAL DO TRANSITO - MUNICIPIO			
061810036.1198.0001	REEQUIPAMENTO OPERACIONAL DO TRANSITO - MUNICIPIO			
061810036.2014.0000	REMUNERACAO DE PESSOAL ATIVO DO MUNICIPIO E ENCARGOS SOC	16.721.516,77		16.721.516,77
061810036.2014.0001	REMUNERACAO DE PESSOAL ATIVO DO MUNICIPIO E ENCARGOS SO	16.721.516,77		16.721.516,77
061810036.2055.0000	OPERACIONALIZACAO DO TRANSITO - MUNICIPIO - OP	52.381.492,81	90.639,56	52.472.132,37
061810036.2055.0001	OPERACIONALIZACAO DO TRANSITO - MUNICIPIO - OP	52.381.492,81	90.639,56	52.472.132,37
061820000.0000.0000	DEFESA CIVIL	453.494,58		453.494,58
061820065.0000.0000	DEFESA CIVIL	453.494,58		453.494,58
061820065.1245.0000	REAPARELHAMENTO DA DEFESA CIVIL - MUNICIPIO			
061820065.1245.0001	REAPARELHAMENTO DA DEFESA CIVIL - MUNICIPIO			
061820065.2083.0000	ACOES EMERGENCIAIS DE DEFESA CIVIL - MUNICIPIO	425.019,00		425.019,00
061820065.2083.0001	ACOES EMERGENCIAIS DE DEFESA CIVIL - MUNICIPIO	425.019,00		425.019,00
061820065.2169.0000	ACOES PREVENTIVAS DE DEFESA CIVIL - MUNICIPIO	28.475,58		28.475,58
061820065.2169.0001	ACOES PREVENTIVAS DE DEFESA CIVIL - MUNICIPIO	28.475,58		28.475,58
064220000.0000.0000	DIREITOS INDIVIDUAIS, COLETIVOS E DIFUSO			
064220130.0000.0000	SEGURANCA CIDADADA - PRONASCI FORTALEZA			
064220130.1007.0000	PROJETO VIDEO MONITORAMENTO - MUNICIPIO			
064220130.1007.0002	PROJETO VIDEO MONITORAMENTO - MUNICIPIO			
064220130.1498.0000	CAPACITACAO DE GUARDAS MUNICIPAIS DO INTERIOR DO CEARA E			
064220130.1498.0001	CAPACITACAO DE GUARDAS MUNICIPAIS DO INTERIOR DO CEARA			
064220130.1499.0000	CAPACITACAO DE MULHERES MEDIADORAS DE CONFLITOS (MULHERE			
064220130.1499.0001	CAPACITACAO DE MULHERES MEDIADORAS DE CONFLITOS (MULHER			
064220130.1500.0000	CAPACITACAO DE ADOLESCENTES E JOVENS PARA FORMACAO CIDAD			
064220130.1500.0001	CAPACITACAO DE ADOLESCENTES E JOVENS PARA FORMACAO CIDA			
064220130.1500.0002	PROJETO CIDADE GRAFITE - MUNICIPIO			
064220130.1500.0003	PROJETO MIX DA CIDADE - MUNICIPIO			
064220130.1501.0000	ALIANCA SOCIAL CONTRA O CRACK (PREVENCAO E REDUCAO DO US			
064220130.1501.0001	ALIANCA SOCIAL CONTRA O CRACK (PREVENCAO E REDUCAO DO U			
064220130.1501.0002	OBSERVATORIO DA VIOLENCIA - MUNICIPIO			
T O T A L		80.676.126,80	423.302,67	81.099.429,47

**CONSOLIDAÇÃO
PROGRAMA DE TRABALHO DO GOVERNO**

Exercício de 2010

A N E X O 8

DEMONSTRATIVO DAS DESPESAS POR FUNCAO, SUBFUNCAO, PROGRAMA, PROJETOS E ATIVIDADES

CODIGO	E S P E C I F I C A C A O	ORDINARIO	VINCULADO	T O T A L
080000000.0000.0000	ASSISTENCIA SOCIAL	56.271.495,57	1.710.487,83	57.981.983,40
081220000.0000.0000	ADMINISTRACAO GERAL	4.289.532,05		4.289.532,05
081220002.0000.0000	APOIO ADMINISTRATIVO	228.246,07		228.246,07
081220002.2002.0000	MANUTENCAO DOS SERVICOS ADMINISTRATIVOS - MUNICIPIO	228.246,07		228.246,07
081220002.2002.0012	MANUTENCAO DOS SERVICOS ADMINISTRATIVOS - MUNICIPIO	220.246,07		220.246,07
081220002.2002.0032	REALIZACAO DO DIA DO EDUCADOR SOCIAL DE ACORDO COM A LE	8.000,00		8.000,00
081220002.2014.0000	REMUNERACAO DE PESSOAL ATIVO DO MUNICIPIO E ENCARGOS SOC			
081220002.2014.0019	REMUNERACAO DE PESSOAL ATIVO DO MUNICIPIO E ENCARGOS SO			
081220016.0000.0000	GESTAO DA POLITICA DE ASSISTENCIA SOCIAL	3.930.035,35		3.930.035,35
081220016.2002.0000	MANUTENCAO DOS SERVICOS ADMINISTRATIVOS - MUNICIPIO	840.682,65		840.682,65
081220016.2002.0001	MANUTENCAO DOS SERVICOS ADMINISTRATIVOS - MUNICIPIO	840.682,65		840.682,65
081220016.2006.0000	RACIONALIZACAO E INFORMATIZACAO - MUNICIPIO	727,60		727,60
081220016.2006.0001	RACIONALIZACAO E INFORMATIZACAO - MUNICIPIO	727,60		727,60
081220016.2014.0000	REMUNERACAO DE PESSOAL ATIVO DO MUNICIPIO E ENCARGOS SOC	3.009.626,73		3.009.626,73
081220016.2014.0001	REMUNERACAO DE PESSOAL ATIVO DO MUNICIPIO E ENCARGOS SO	3.009.626,73		3.009.626,73
081220016.2032.0000	MANUTENCAO DO FUNDO MUNICIPAL DE ASSISTENCIA SOCIAL - MU	21.254,06		21.254,06
081220016.2032.0001	MANUTENCAO DO FUNDO MUNICIPAL DE ASSISTENCIA SOCIAL - M	21.254,06		21.254,06
081220016.2032.0002	APOIO A CONFERENCIA MUNICIPAL DE ASSISTENCIA SOCIAL			
081220016.2225.0000	GERENCIAMENTO DO FMAS - MUNICIPIO	57.744,31		57.744,31
081220016.2225.0001	GERENCIAMENTO DO FMAS - MUNICIPIO	57.744,31		57.744,31
081220064.0000.0000	DESENVOLVIMENTO DA ASSISTENCIA SOCIAL	131.250,63		131.250,63
081220064.2095.0000	MANUTENCAO DO CONSELHO MUNICIPAL DE ASSISTENCIA SOCIAL -	131.250,63		131.250,63
081220064.2095.0007	MANUTENCAO DO CONSELHO MUNICIPAL DE ASSISTENCIA SOCIAL	131.250,63		131.250,63
082410000.0000.0000	ASSISTENCIA AO IDOSO	1.147.405,08		1.147.405,08
082410116.0000.0000	PROTECAO SOCIAL BASICA	761.602,08		761.602,08
082410116.2096.0000	APOIO A ENTIDADES DE ATENDIMENTO A PESSOA IDOSA - MUNICI			
082410116.2096.0004	APOIO A ENTIDADES DE ATENDIMENTO A PESSOA IDOSA - MUNIC			
082410116.2255.0000	PROGRAMA DE ATENCAO BASICA AO IDOSO - PABI - MUNICIPIO	761.602,08		761.602,08
082410116.2255.0001	PROGRAMA DE ATENCAO BASICA AO IDOSO - PABI - MUNICIPIO	761.602,08		761.602,08
082410117.0000.0000	PROTECAO SOCIAL ESPECIAL	385.803,00		385.803,00
082410117.2096.0000	APOIO A ENTIDADES DE ATENDIMENTO A PESSOA IDOSA - MUNICI	385.803,00		385.803,00
082410117.2096.0002	APOIO A ENTIDADES DE ATENDIMENTO A PESSOA IDOSA - MUNIC	385.803,00		385.803,00
082410117.2096.0003	APOIO AO LAR TORRES DE MELO - EP			
082410117.2096.0004	APOIO AO LAR TORRES DE MELO - EP			
082420000.0000.0000	ASSISTENCIA AO PORTADOR DE DEFICIENCIA	1.398.696,00		1.398.696,00
082420117.0000.0000	PROTECAO SOCIAL ESPECIAL	1.398.696,00		1.398.696,00
082420117.2099.0000	APOIO A ENTIDADES DE ATENDIMENTO A PESSOA PORTADORA DE D	1.398.696,00		1.398.696,00
082420117.2099.0005	APOIO A ENTIDADES DE ATENDIMENTO A PESSOA PORTADORA DE	1.398.696,00		1.398.696,00
082430000.0000.0000	ASSISTENCIA A CRIANCA E AO ADOLESCENTE	12.749.161,82	611.174,33	13.360.336,15
082430042.0000.0000	ATENCAO INTEGRAL A CRIANCA E AO ADOLESCENTE	2.123.375,99	16.665,00	2.140.040,99
082430042.2066.0000	DEFESA DOS DIREITOS DA CRIANCA E DO ADOLESCENTE - MUNICI	65.621,23		65.621,23
082430042.2066.0001	DEFESA DOS DIREITOS DA CRIANCA E DO ADOLESCENTE - MUNIC	65.621,23		65.621,23
082430042.2067.0000	APOIO A ENTIDADE CONVENIADA - MUNICIPIO	2.057.754,76	16.665,00	2.074.419,76
082430042.2067.0001	APOIO A ENTIDADE CONVENIADA - MUNICIPIO	2.057.754,76	16.665,00	2.074.419,76
082430071.0000.0000	VIVER PROTECAO ESPECIAL A CRIANCA E ADO	4.891.363,48	594.509,33	5.485.872,81

**CONSOLIDAÇÃO
PROGRAMA DE TRABALHO DO GOVERNO**

Exercício de 2010

A N E X O 8

DEMONSTRATIVO DAS DESPESAS POR FUNCAO, SUBFUNCAO, PROGRAMA, PROJETOS E ATIVIDADES

CODIGO	E S P E C I F I C A C A O	ORDINARIO	VINCULADO	T O T A L
082430071.1140.0000	REDE AQUARELA - MUNICIPIO - OP	32.111,22	208.358,72	240.469,94
082430071.1140.0001	REDE AQUARELA - MUNICIPIO - OP	32.111,22	208.358,72	240.469,94
082430071.1223.0000	CAPACITACAO E GERACAO DE RENDA DAS FAMILIAS DO PETI - MU			
082430071.1223.0001	CAPACITACAO E GERACAO DE RENDA DAS FAMILIAS DO PETI - M			
082430071.2107.0000	APOIO A ASSOCIACAO SHALOM DE PROMOCAO HUMANA - EP		6.550,00	6.550,00
082430071.2107.0001	ATENDIMENTO AO ADOLESCENTE USUARIO DE DROGRAS (NUPRED)		6.550,00	6.550,00
082430071.2107.0002	APOIO A ASSOCIACAO SHALOM DE PROMOCAO HUMANA - EP			
082430071.2108.0000	ATENDIMENTO DE ADOLESCENTES EM MEDIDA SOCIO-EDUCATIVA EM	24.354,00	305.152,61	329.506,61
082430071.2108.0001	ATENDIMENTO DE ADOLESCENTES EM MEDIDA SOCIO-EDUCATIVA E	24.354,00	305.152,61	329.506,61
082430071.2110.0000	DA RUA PARA A CIDADANIA - MUNICIPIO - OP	3.874.816,63		3.874.816,63
082430071.2110.0001	DA RUA PARA A CIDADANIA - MUNICIPIO - OP	3.874.816,63		3.874.816,63
082430071.2111.0000	CASA DE ACOLHIMENTO DE PASSAGEM	551.183,26	74.448,00	625.631,26
082430071.2111.0001	CASA DE ACOLHIMENTO DE PASSAGEM	551.183,26	74.448,00	625.631,26
082430071.2112.0000	REPUBLICA DA CRIANCA DA CIDADE - CASA DOS MENINOS - SER	63.567,93		63.567,93
082430071.2112.0001	REPUBLICA DA CRIANCA DA CIDADE - CASA DOS MENINOS - SER	63.567,93		63.567,93
082430071.2113.0000	REPUBLICA DA CRIANCA DA CIDADE - CASA DAS MENINAS - SER	37.153,85		37.153,85
082430071.2113.0001	REPUBLICA DA CRIANCA DA CIDADE - CASA DAS MENINAS - SER	37.153,85		37.153,85
082430071.2126.0000	ERRADICACAO DO TRABALHO INFANTIL - PETI - OP	308.176,59		308.176,59
082430071.2126.0001	ERRADICACAO DO TRABALHO INFANTIL - PETI - OP	308.176,59		308.176,59
082430072.0000.0000	VIVER COM ARTE E CIDADANIA	629.724,56		629.724,56
082430072.1099.0000	PROJETO ADOLESCENTE CIDADAO - MUNICIPIO - OP	165.044,96		165.044,96
082430072.1099.0001	PROJETO ADOLESCENTE CIDADAO - MUNICIPIO - OP	165.044,96		165.044,96
082430072.1100.0000	PROJETO CRESCER COM ARTE - SER I - OP	464.679,60		464.679,60
082430072.1100.0001	PROJETO CRESCER COM ARTE - SER I - OP	14.994,43		14.994,43
082430072.1100.0002	PROJETO CRESCER COM ARTE - SER II - OP	175.455,67		175.455,67
082430072.1100.0003	PROJETO CRESCER COM ARTE - SER III - OP	116.798,59		116.798,59
082430072.1100.0004	PROJETO CRESCER COM ARTE - SER IV - OP	30.780,28		30.780,28
082430072.1100.0005	PROJETO CRESCER COM ARTE - SER V - OP	9.899,87		9.899,87
082430072.1100.0006	PROJETO CRESCER COM ARTE - SER VI - OP	116.750,76		116.750,76
082430076.0000.0000	VIVER A FAMILIA E A COMUNIDADE			
082430076.2106.0000	ATENDIMENTO PSICOLOGICO SISTEMICO (NAPSI) - MUNICIPIO			
082430076.2106.0001	ATENDIMENTO PSICOLOGICO SISTEMICO (NAPSI) - MUNICIPIO			
082430116.0000.0000	PROTECAO SOCIAL BASICA	1.132.108,76		1.132.108,76
082430116.1442.0000	PRO-JOVEM ADOLESCENTE - MUNICIPIO - OP	1.132.108,76		1.132.108,76
082430116.1442.0001	PRO-JOVEM ADOLESCENTE - MUNICIPIO - OP	1.132.108,76		1.132.108,76
082430116.2097.0000	APOIO A ENTIDADES DE ATENDIMENTO A FAMILIA - MUNICIPIO			
082430116.2097.0006	APOIO A ENTIDADES DE ATENDIMENTO A FAMILIA - MUNICIPIO			
082430117.0000.0000	PROTECAO SOCIAL ESPECIAL	3.972.589,03		3.972.589,03
082430117.2098.0000	PROGRAMA DE ERRADICACAO DO TRABALHO INFANTIL - MUNICIPIO	2.656.549,71		2.656.549,71
082430117.2098.0001	PROGRAMA DE ERRADICACAO DO TRABALHO INFANTIL - MUNICIPI	2.497.117,71		2.497.117,71
082430117.2098.0002	PROJETO SENTINELA - MUNICIPIO			
082430117.2098.0005	APOIO A ENTIDADES DE ATENDIMENTO AS CRIANCAS E AOS ADOL	159.432,00		159.432,00
082430117.2272.0000	ATENDIMENTO A CRIANCA, ADOLESCENTE E JOVEM EM SITUACAO D	1.316.039,32		1.316.039,32
082430117.2272.0001	ATENDIMENTO A CRIANCA, ADOLESCENTE E JOVEM EM SITUACAO	1.316.039,32		1.316.039,32
082440000.0000.0000	ASSISTENCIA COMUNITARIA	36.468.099,25	1.092.132,38	37.560.231,63

**CONSOLIDAÇÃO
PROGRAMA DE TRABALHO DO GOVERNO**

Exercício de 2010

A N E X O 8

DEMONSTRATIVO DAS DESPESAS POR FUNCAO, SUBFUNCAO, PROGRAMA, PROJETOS E ATIVIDADES

CODIGO	E S P E C I F I C A C A O	ORDINARIO	VINCULADO	T O T A L
082440064.0000.0000	DESENVOLVIMENTO DA ASSISTENCIA SOCIAL	11.357.087,52	10.544,56	11.367.632,08
082440064.1091.0000	CONSTRUCAO, REFORMA E EQUIPAMENTO DE UNIDADES DE ASSISTE	526.413,51	10.544,56	536.958,07
082440064.1091.0001	CONSTRUCAO, REFORMA E EQUIPAMENTO DE UNIDADES DE ASSIST	291.334,17		291.334,17
082440064.1091.0002	CONSTRUCAO, REFORMA E EQUIPAMENTO DE UNIDADES DE ASSIST			
082440064.1091.0003	CONSTRUCAO, REFORMA E EQUIPAMENTO DE UNIDADES DE ASSIST			
082440064.1091.0004	CONSTRUCAO, REFORMA E EQUIPAMENTO DE UNIDADES DE ASSIST			
082440064.1091.0005	CONSTRUCAO, REFORMA E EQUIPAMENTO DE UNIDADES DE ASSIST	206.014,89	10.544,56	216.559,45
082440064.1091.0006	CONSTRUCAO, REFORMA E EQUIPAMENTO DE UNIDADES DE ASSIST	29.064,45		29.064,45
082440064.1091.0007	CONSTRUCAO, REFORMA E EQUIPAMENTO DE UNIDADES DE ASSIST			
082440064.1091.0008	REFORMA E EQUIPAMENTO DO CENTRO DE CIDADANIA VIRGILIO T			
082440064.1091.0009	CONSTRUCAO, REFORMA E EQUIPAMENTO DE UNIDADES DE ASSITE			
082440064.1091.0010	CONSTRUCAO, REFORMA E EQUIPAMENTO DE UNIDADES DE ASSIST			
082440064.1091.0011	REFORMA E EQUIPAMENTO DO CENTRO DE CIDADANIA JULIO VENT			
082440064.1091.0012	REFORMA E EQUIPAMENTO DO CENTRO DE CIDADANIA CESAR CALS			
082440064.1091.0013	REFORMA E EQUIPAMENTO DO CENTRO DE CIDADANIA PRESIDENTE			
082440064.1091.0014	REFORMA E EQUIPAMENTO DO CENTRO DE CIDADANIA DO CONJUNT			
082440064.1091.0015	REFORMA E EQUIPAMENTO DO CENTRO DE CIDADANIA DO CONJUNT			
082440064.1091.0016	REFORMA E EQUIPAMENTO DO CENTRO DE CIDADANIA EVANDRO AY			
082440064.1091.0017	REFORMA DO CENTRO DA JUVENTUDE DA BOA VISTA - EP			
082440064.1091.0018	REFORMA DA QUADRA DE ESPORTES DO CENTRO DE CIDADANIA VI			
082440064.2014.0000	REMUNERACAO DE PESSOAL ATIVO DO MUNICIPIO E ENCARGOS SOC	10.830.674,01		10.830.674,01
082440064.2014.0001	REMUNERACAO DE PESSOAL ATIVO DO MUNICIPIO E ENCARGOS SO	2.386.205,63		2.386.205,63
082440064.2014.0002	REMUNERACAO DE PESSOAL ATIVO DO MUNICIPIO E ENCARGOS SO	1.921.848,88		1.921.848,88
082440064.2014.0003	REMUNERACAO DE PESSOAL ATIVO DO MUNICIPIO E ENCARGOS SO	2.541.336,74		2.541.336,74
082440064.2014.0004	REMUNERACAO DE PESSOAL ATIVO DO MUNICIPIO E ENCARGOS SO	1.622.269,08		1.622.269,08
082440064.2014.0005	REMUNERACAO DE PESSOAL ATIVO DO MUNICIPIO E ENCARGOS SO	1.686.752,42		1.686.752,42
082440064.2014.0006	REMUNERACAO DE PESSOAL ATIVO DO MUNICIPIO E ENCARGOS SO	672.261,26		672.261,26
082440064.2095.0000	MANUTENCAO DO CONSELHO REGIONAL DE ASSISTENCIA SOCIAL -			
082440064.2095.0001	MANUTENCAO DO CONSELHO REGIONAL DE ASSISTENCIA SOCIAL -			
082440064.2095.0002	MANUTENCAO DO CONSELHO REGIONAL DE ASSISTENCIA SOCIAL -			
082440064.2095.0003	MANUTENCAO DO CONSELHO REGIONAL DE ASSISTENCIA SOCIAL -			
082440064.2095.0004	MANUTENCAO DO CONSELHO REGIONAL DE ASSISTENCIA SOCIAL -			
082440064.2095.0005	MANUTENCAO DO CONSELHO REGIONAL DE ASSISTENCIA SOCIAL -			
082440064.2095.0006	MANUTENCAO DO CONSELHO REGIONAL DE ASSISTENCIA SOCIAL -			
082440064.2095.0008	MANUTENCAO DO CONSELHO REGIONAL DE ASSISTENCIA SOCIAL -			
082440064.2095.0009	MANUTENCAO DO CONSELHO MUNICIPAL DO IDOSO - MUNICIPIO			
082440064.2095.0010	MANUTENCAO DO CONSELHO MUNICIPAL DA PESSOA COM DEFICIEN			
082440072.0000.0000	VIVER COM ARTE E CIDADANIA			
082440072.1102.0000	AGENTE JOVEM DE DESENVOLVIMENTO SOCIAL E HUMANO - MUNICI			
082440072.1102.0001	AGENTE JOVEM DE DESENVOLVIMENTO SOCIAL E HUMANO - MUNIC			
082440072.1103.0000	NUCLEO DE PARTICIPACAO - NUPA - MUNICIPIO			
082440072.1103.0001	NUCLEO DE PARTICIPACAO - NUPA - MUNICIPIO			
082440076.0000.0000	VIVER A FAMILIA E A COMUNIDADE	436.724,98		436.724,98
082440076.1104.0000	FORTALECIMENTO DA FAMILIA CIDADA - MUNICIPIO	412.825,26		412.825,26
082440076.1104.0001	FORTALECIMENTO DA FAMILIA CIDADA - MUNICIPIO	412.825,26		412.825,26

**CONSOLIDAÇÃO
PROGRAMA DE TRABALHO DO GOVERNO**

Exercício de 2010

A N E X O 8

DEMONSTRATIVO DAS DESPESAS POR FUNCAO, SUBFUNCAO, PROGRAMA, PROJETOS E ATIVIDADES

CODIGO	E S P E C I F I C A C A O	ORDINARIO	VINCULADO	T O T A L
082440076.1171.0000	NUCLEO DE ECONOMIA SOLIDARIA - MUNICIPIO			
082440076.1171.0001	NUCLEO DE ECONOMIA SOLIDARIA - MUNICIPIO			
082440076.1172.0000	NUCLEO DE SEGURANCA ALIMENTAR - NUSA - MUNICIPIO	23.899,72		23.899,72
082440076.1172.0001	NUCLEO DE SEGURANCA ALIMENTAR - NUSA - MUNICIPIO	23.899,72		23.899,72
082440076.2145.0000	FAMILIAS DEFENSORAS			
082440076.2145.0001	FAMILIAS DEFENSORAS			
082440114.0000.0000	SISTEMA UNICO DE ASSISTENCIA SOCIAL - SU	12.929.618,08		12.929.618,08
082440114.1088.0000	ESTUDOS E PESQUISAS SOCIAIS - MUNICIPIO			
082440114.1088.0001	ESTUDOS E PESQUISAS SOCIAIS - MUNICIPIO			
082440114.2014.0000	REMUNERACAO PESSOAL ATIVO DO MUNICIPIO ENCARGOS SOCIAIS-			
082440114.2014.0001	REMUNERACAO PESSOAL ATIVO DO MUNICIPIO ENCARGOS SOCIAIS			
082440114.2100.0000	MANUTENCAO DAS UNIDADES SOCIAIS E CRAS - SER I	6.279.766,25		6.279.766,25
082440114.2100.0001	MANUTENCAO DAS UNIDADES SOCIAIS E CRAS - SER I	983.732,13		983.732,13
082440114.2100.0002	MANUTENCAO DAS UNIDADES SOCIAIS E CRAS - SER II	756.690,46		756.690,46
082440114.2100.0003	MANUTENCAO DAS UNIDADES SOCIAIS E CRAS - SER III	661.626,82		661.626,82
082440114.2100.0004	MANUTENCAO DAS UNIDADES SOCIAIS E CRAS - SER IV	1.197.961,84		1.197.961,84
082440114.2100.0005	MANUTENCAO DAS UNIDADES SOCIAIS E CRAS - SER V	944.964,74		944.964,74
082440114.2100.0006	MANUTENCAO DAS UNIDADES SOCIAIS E CRAS - SER VI	1.227.428,30		1.227.428,30
082440114.2100.0007	MANUTENCAO DAS UNIDADES SOCIAIS E CRAS - SERCEFOP			
082440114.2100.0008	MANUTENCAO DO CENTRO DE CIDADANIA VIRGILIO TAVORA - SER	902,00		902,00
082440114.2100.0009	MANUTENCAO DO CENTRO DE CIDADANIA JULIO VENTURA - SER I	22.787,40		22.787,40
082440114.2100.0010	MANUTENCAO DO CENTRO DE CIDADANIA CESAR CALS - SER III	287.914,87		287.914,87
082440114.2100.0011	MANUTENCAO DO CENTRO DE CIDADANIA PRESIDENTE MEDICE - S	49.667,18		49.667,18
082440114.2100.0012	MANUTENCAO DO CENTRO DE CIDADANIA DO CONJUNTO CEARA - S	28.249,76		28.249,76
082440114.2100.0013	MANUTENCAO DO CENTRO DE CIDADANIA DO CONJUNTO JOSE WALT	117.840,75		117.840,75
082440114.2100.0014	MANUTENCAO DO CENTRO DE CIDADANIA EVANDRO AYRES DE MOUR			
082440114.2147.0000	CADASTRO UNICO - MUNICIPIO	6.649.851,83		6.649.851,83
082440114.2147.0001	CADASTRO UNICO - MUNICIPIO	6.649.851,83		6.649.851,83
082440114.2228.0000	INFORMACAO, MONITORAMENTO E AVALIACAO DAS ACOES DA POLIT			
082440114.2228.0001	INFORMACAO, MONITORAMENTO E AVALIACAO DAS ACOES DA POLI			
082440114.2240.0000	CAPACITACAO CONTINUADA DAS ENTIDADES SOCIO ASSISTENCIAIS			
082440114.2240.0001	CAPACITACAO CONTINUADA DAS ENTIDADES SOCIO ASSISTENCIAI			
082440114.2240.0002	CAPACITACAO CONTINUADA DAS ENTIDADES SOCIO ASSISTENCIAI			
082440114.2240.0003	CAPACITACAO CONTINUADA DAS ENTIDADES SOCIO ASSISTENCIAI			
082440114.2240.0004	CAPACITACAO CONTINUADA DAS ENTIDADES SOCIO ASSISTENCIAI			
082440114.2240.0005	CAPACITACAO CONTINUADA DAS ENTIDADES SOCIO ASSISTENCIAI			
082440114.2240.0006	CAPACITACAO CONTINUADA DAS ENTIDADES SOCIO ASSISTENCIAI			
082440116.0000.0000	PROTECAO SOCIAL BASICA	8.665.412,72	740.623,79	9.406.036,51
082440116.1309.0000	IMPLANTACAO DE RESTAURANTE POPULAR - SERCEFOP			
082440116.1309.0001	IMPLANTACAO DE RESTAURANTE POPULAR - SERCEFOP			
082440116.1407.0000	APOIO A ASSOCIACAO CORACAO DE MARIA - MUNICIPIO - EP	2.060.180,02		2.060.180,02
082440116.1407.0001	APOIO A REDE SOCIO - ASSISTENCIAL - MUNICIPIO			
082440116.1407.0002	APOIO A ENTIDADES SOCIO-ASSISTENCIAIS - MUNICIPIO	1.055.202,53		1.055.202,53
082440116.1407.0003	APOIO A ASSOCIACAO CORACAO DE MARIA - MUNICIPIO - EP	25.000,00		25.000,00
082440116.1407.0004	APOIO A ASSOCIACAO BENEFICIENTE VIDA NOVA - MUNICIPIO -	100.000,00		100.000,00

**CONSOLIDAÇÃO
PROGRAMA DE TRABALHO DO GOVERNO**

Exercício de 2010

A N E X O 8

DEMONSTRATIVO DAS DESPESAS POR FUNCAO, SUBFUNCAO, PROGRAMA, PROJETOS E ATIVIDADES

CODIGO	E S P E C I F I C A C A O	ORDINARIO	VINCULADO	T O T A L
082440116.1407.0005	APOIO A ASSOCIACAO COMUNITARIA SANTA LUZIA - MUNICIPIO			
082440116.1407.0006	APOIO A ALIANCA COMUNITARIA DO PARQUE SANTA CECILIA - M			
082440116.1407.0007	SANTA CASA DE MISERICORDIA - EP			
082440116.1407.0008	FUNDACAO PROJETO DIFERENTE - EP	37.895,00		37.895,00
082440116.1407.0009	ASSOCIACAO CEARENSE DE PORTADORES DE HEPATITE C - EP			
082440116.1407.0010	CASA DO MENINO JESUS - EP			
082440116.1407.0011	ASSOCIACAO DOS OSTOMIZADOS DO ESTADO DO CEARA - EP	14.500,00		14.500,00
082440116.1407.0012	CAIXA DE ASSISTENCIA AOS MORADORES E EMPRESARIOS DA PRA	23.333,20		23.333,20
082440116.1407.0013	ASSOCIACAO CRISTA BENEFICENTE E CULTURAL - CIMA - EP	20.000,00		20.000,00
082440116.1407.0014	RECANTO PSICOPEDAGOGICO DA ALDEOTA - EP	36.000,00		36.000,00
082440116.1407.0015	ASSOCIACAO CEARENSE DAS MASTECTOMIZADAS - EP			
082440116.1407.0016	ASSOCIACAO BENEFICENTE DE VALORIZACAO A VIDA - EP	31.250,00		31.250,00
082440116.1407.0017	ASSOCIACAO COMUNITARIA DOS MORADORES DO BAIRRO PAUPINA	13.333,32		13.333,32
082440116.1407.0018	GRUPO NOVA VIDA BENEFICENTE E COMUNITARIO - EP			
082440116.1407.0019	ASSOCIACAO FILADELFIA PAO E PALAVRA - EP			
082440116.1407.0020	ARTESANATO VOCACIONAL ESCOLA - EP			
082440116.1407.0021	SOLIDARIEDADE, OPEROSIDADE E LIBERDADE - EP			
082440116.1407.0022	ASSOCIACAO DE SOLIDARIEDADE AOS MENINOS E MENINAS DE RU			
082440116.1407.0023	GRUPO BAILARINOS DE CRISTO AMOR E DOACAO - EP			
082440116.1407.0024	CONSELHO NOVA VIDA - CONVIDA - EP			
082440116.1407.0025	INSTITUTO PALMAS DE DESENVOLVIMENTO E SOCIOECONOMIA SOL			
082440116.1407.0026	INSTITUTO ALDY MENTOR - EP			
082440116.1407.0027	APOIO AO LAR TORRES DE MELO - MUNICIPIO - EP			
082440116.1407.0028	APOIO A EDISCA - MUNICIPIO - EP			
082440116.1407.0029	APOIO A CASA DO ESTUDANTE - MUNICIPIO - EP			
082440116.1407.0030	APOIO A CASA DO MENINO JESUS - MUNICIPIO - EP			
082440116.1407.0031	APOIO AO INSTITUTO PETER PAN - MUNICIPIO - EP			
082440116.1407.0032	APOIO AO IPREDE - MUNICIPIO - EP			
082440116.1407.0033	APOIO AO DESAFIO JOVEM - MUNICIPIO - EP	13.737,12		13.737,12
082440116.1407.0034	APOIO A APAE - MUNICIPIO - EP			
082440116.1407.0035	APOIO AO INSTITUTO PESTALOZZI - MUNICIPIO - EP			
082440116.1407.0036	APOIO A CASA VIDA DO INSTITUTO DO CANCER - MUNICIPIO -			
082440116.1407.0037	ASSOCIACAO PEQUENO MUNDO - EP			
082440116.1407.0038	CENTRO JUVENIL DOM BOSCO - EP	30.000,00		30.000,00
082440116.1407.0039	CENTRO COMUNITARIO CRISTO REDENTOR - EP			
082440116.1407.0040	ASSOCIACAO CULTURAL ARTVIDA - EP			
082440116.1407.0041	COMISSAO BRASILEIRA DE JUSTICA E PAZ- SECAO CEARA - EP			
082440116.1407.0042	MOVIMENTO DE SAUDE MENTAL DO BOM JARDIM - EP			
082440116.1407.0043	APOIO AO CENTRO DE DEFESA E PROMOCAO DOS DIREITOS HUMAN			
082440116.1407.0044	APOIO A ASSOCIACAO SOCIO AMBIENTAL PARQUE DO COCO - MUN			
082440116.1407.0045	APOIO AO CENTRO SOCIAL BETESDA - MUNICIPIO - EP			
082440116.1407.0046	APOIO A ASSOCIACAO CEARENSE DE INCLUSAO E ASSISTENCIA S			
082440116.1407.0047	APOIO A ASSOCIACAO SHALON DE PROMOCAO HUMANA - MUNICIPI			
082440116.1407.0048	APOIO AO LAR TORRES DE MELO - EP			
082440116.1407.0049	APOIO A ASSOCIACAO DE STO. ANTONIO - CASA DA VOVO MARI	44.400,00		44.400,00

**CONSOLIDAÇÃO
PROGRAMA DE TRABALHO DO GOVERNO**

Exercício de 2010

A N E X O 8

DEMONSTRATIVO DAS DESPESAS POR FUNCAO, SUBFUNCAO, PROGRAMA, PROJETOS E ATIVIDADES

CODIGO	E S P E C I F I C A C A O	ORDINARIO	VINCULADO	T O T A L
082440116.1407.0050	APOIO A ASSOCIACAO FILANTROPICA EVANGELICA - EP			
082440116.1407.0051	APOIO A ASSOCIACAO ASSISTENCIAL EVANGELICA DA ASSEMBLEI	26.462,00		26.462,00
082440116.1407.0052	APOIO A ASSOCIACAO COMUNITARIA JARDIM GUANABARA - EP			
082440116.1407.0053	APOIO AO CONDOMINIO ESPIRITUAL UIRAPURU - CEU / CASA DE			
082440116.1407.0054	APOIO AO CONSELHO FORTALEZA OESTE, NO BAIRRO QUITINO CU			
082440116.1407.0055	APOIO A CASA DA ESPERANCA - MUNICIPIO - EP			
082440116.1407.0056	APOIO AO LAR TORRES DE MELO - EP			
082440116.1407.0057	APOIO AO CONSELHO COMUNITARIO NOVA JERUSALEM, NO BAIRRO			
082440116.1407.0058	APOIO A ASSOCIACAO UNIDOS DO CONJUTNO CEARA E AREAS ADJ			
082440116.1407.0059	APOIO A SOCIEDADE DA REDENCAO NA BARRA DO CEARA - EP			
082440116.1407.0060	APOIO A FRATERNIDADE DE ALIANCA TOCA DE ASSIS - EP			
082440116.1407.0061	APOIO AO CONSELHO DO PAPOCO - EP			
082440116.1407.0062	APOIO A CASA DE APOIO SOL NASCENTE - EP			
082440116.1407.0063	APOIO AO MOVIMENTO EM DEFESA DA VIDA DOS MORADORES DAS			
082440116.1407.0064	APOIO A ASSOCIACAO SHALOM DE PROMOCAO HUMANA - EP	30.000,00		30.000,00
082440116.1407.0065	APOIO A FEDERACAO DE ENTIDADES DE BAIROS E FAVELAS DE			
082440116.1407.0066	APOIO A ASSOCIACAO SHALOM DE PROMOCAO HUMANA - EP			
082440116.1407.0067	IPREDE - EP	99.999,99		99.999,99
082440116.1407.0068	APOIO A ASSOCIACAO CENTRO DE PROMOCAO DA VIDA DOM HELDE			
082440116.1407.0069	CENTRO DE DEFESA DE DIREITOS HUMANOS DA ARQUIDIOCESE DE			
082440116.1407.0070	APOIO A ASSOCIACAO DAS PROSTITUTAS DO ESTADO DO CEARA -			
082440116.1407.0071	APOIO A ASSOCIACAO COMUNITARIA DO BAIRRO ELLERY E MONTE	12.744,00		12.744,00
082440116.1407.0072	APOIO A ASSOCIACAO COMUNITARIA DO PARQUE JERUSALEM - EP			
082440116.1407.0073	ASSOCIACAO CASA SOL NASCENTE - EP			
082440116.1407.0074	CENTRO DE DEFESA DE DIREITOS HUMANOS DA AQUIDIOCESE DE	33.333,33		33.333,33
082440116.1407.0075	APOIO AO DISPENSARIO DOS POBRES DO SAGRADO CORACAO DE F			
082440116.1407.0076	ASSOCIACAO CASA SOL NASCENTE - EP			
082440116.1407.0077	ASSOCIACAO MADRE PAULINA - EP			
082440116.1407.0078	APOIO AO CONSELHO DO BAIRRO MORRO DO OURO - EP			
082440116.1407.0079	APOIO A ASSOCIACAO ASSISTENCIAL EVANGELICA DA ASSEMBLEI			
082440116.1407.0080	APOIO AO CENTRO DE CONVIVENCIA MAO AMIGA - EP	112.500,00		112.500,00
082440116.1407.0081	APOIO AO INSTITUTO AMIGO DA CRIANCA E DO ADOLESCENTE PA			
082440116.1407.0082	APOIO A ASSOCIACAO A. AOS MENORES ABANDONADOS - MUNICIP			
082440116.1407.0083	APOIO A FUNDACAO EDUCACIONAL ANDRE LUIS - EP			
082440116.1407.0084	APOIO A ASSOCIACAO CATOLICA DE EVANGELIZACAO UNIDOS DE			
082440116.1407.0085	APOIO A ASSOCIACAO BENEFICENTE DO CONJ. PLANALTO PICI E			
082440116.1407.0086	MOVIMENTO INTEGRADO DE SAUDE MENTAL COMUNITATIA - EP			
082440116.1407.0087	APOIO A ASSOCIACAO BEM DOS MORADORES DO BAIRRO JOAO XXI			
082440116.1407.0088	APOIO A ASSOCIACAO COMUNITARIA DE BENEFICIOS AOS AMIGOS			
082440116.1407.0089	CASA IRMA DELIS COELHO - EP			
082440116.1407.0090	APOIO A ASSOCIACAO DO PANAMERICANO E ADJACENCIAS - EP			
082440116.1407.0091	APOIO A ASSOCIACAO COMUNITARIA ODILON PINTO - MUNICIPIO			
082440116.1407.0092	APOIO A APF - ASSOCIACAO DE PROTECAO E AMPARO FAMILIAR			
082440116.1407.0093	APOIO A ASSOCIACAO BENEFICENTE JOAO CAVALCANTE NETO - E	36.000,00		36.000,00
082440116.1407.0094	APOIO AO CONSELHO COMUNITARIO DO ALTO JERUSALEM - MUNIC			

**CONSOLIDAÇÃO
PROGRAMA DE TRABALHO DO GOVERNO**

Exercício de 2010

A N E X O 8

DEMONSTRATIVO DAS DESPESAS POR FUNCAO, SUBFUNCAO, PROGRAMA, PROJETOS E ATIVIDADES

CODIGO	E S P E C I F I C A C A O	ORDINARIO	VINCULADO	T O T A L
082440116.1407.0095	APOIO A COMUNIDADE PLANALTO DAS DUNAS DA CIMPELCO - EP			
082440116.1407.0096	APOIO A ONG RESGATE A VIDA - EP	25.000,00		25.000,00
082440116.1407.0097	APOIO A ASSOCIACAO DOS MORADORES DE AUTRAN NUNES - EP			
082440116.1407.0098	APOIO A TRADICAO DO MEU SERTAO - EP			
082440116.1407.0099	APOIO AO CENTRO DE DEFESA DA ARQUIDIOCESE DE FORTALEZA			
082440116.1407.0100	APOIO A CASA DE APOIO SOL NASCENTE - EP			
082440116.1407.0101	APOIO A ASSOCIACAO PETER PAN - EP			
082440116.1407.0102	APOIO AO INSTITUTO BENEFICENTE DA GRANDE FORTALEZA - E			
082440116.1407.0103	APOIO AO IPREDE - MUNICIPIO - EP			
082440116.1407.0104	APOIO A CASA DO MENINO JESUS - MUNICIPIO - EP			
082440116.1407.0105	APOIO AO PROJETO SOCIAL JOSE HERRIQUE - MUNICIPIO - EP			
082440116.1407.0106	APOIO AO PROJETO VILAMAR SERVILUZ - MUNICIPIO - EP			
082440116.1407.0107	APOIO AO CONSELHO PRO-MELHORAMENTO DO PARQUE SANTA ROSA	9.936,00		9.936,00
082440116.1407.0108	APOIO CENTRO ESPIRITA FE, ESPERANCA E CARIDADE - MUNICI			
082440116.1407.0109	APOIO A ASSOCIACAO DOS MORADORES DO BAIRRO CRISTO REDEN			
082440116.1407.0110	APOIO A COMUNIDADE PORTA DA ESPERANCA PADRE ANDRADE - M			
082440116.1407.0111	APOIO A ASSOCIACAO DOS MORADORES DO PARQUE PRESIDENTE V			
082440116.1407.0112	APOIO AO DESAFIO JOVEM DO CEARA - EP			
082440116.1407.0113	APOIO AO LEAO DE JUDA - EP			
082440116.1407.0114	APOIO A ASSOCIACAO DE ASSISTENCIA AOS MENORES ABANDONAD	25.714,28		25.714,28
082440116.1407.0115	APOIO A FUNDACAO PIRATA MARINHEIROS - EP			
082440116.1407.0116	APOIO A ASSOCIACAO CEARENSE DOS TRABALHADORES DE RESIDU			
082440116.1407.0117	APOIO A ENTIDADE PROJETO ENXAME - MUNICIPIO - EP			
082440116.1407.0118	APOIO A ASSOCIACAO DE INTEGRACAO DOS DEFICIENTES - ASSI			
082440116.1407.0119	APOIO AO GRUPO ESPIRITA CASA DA SOPA - MUNICIPIO - EP			
082440116.1407.0120	APOIO AO CENTRO DE DEFESA E PROMOCAO DOS DIREITOS HUMAN			
082440116.1407.0121	APOIO A ASSOCIACAO SERVICO VOLUNTARIO AOS IRMAOS DE RUA			
082440116.1407.0122	APOIO AO CENTRO DE APOIO A MAES DE PESSOAS COM DEFICIEN			
082440116.1407.0123	APOIO AO DISPENSARIO DOS POBRES DO SAGRADO CORACAO DE F			
082440116.1407.0124	APOIO A ASSOCIACAO JESUS E MARIA - MUNICIPIO - EP			
082440116.1407.0125	NOS SOMOS FAMILIA - MUNICIPIO - EP			
082440116.1407.0126	APOIO A CASA DO ESTUDANTE DO CEARA - MUNICIPIO - EP			
082440116.1407.0127	APOIO A ASSOCIACAO DOS MORADORES DO CONJ. HAB. VILA ELL			
082440116.1407.0128	APOIO AO CONSELHO COMUNITARIO DO PARQUE SAO JOSE - MUNI	13.280,00		13.280,00
082440116.1407.0129	APOIO A FEDERACAO DA MULHERES CEARENSES - MUNICIPIO - E			
082440116.1407.0130	APOIO AO CENTRO DE CAPAC. E ASSES. DA MULHER-ELO FEMINI			
082440116.1407.0131	APOIO AO GRUPO BAILARINOS DE CRISTO AMOR E DOACAO - MUN	39.824,00		39.824,00
082440116.1407.0132	APOIO A ORG. DE PROMOCAO E DEFESA DOS DIREITOS DA CRIAN	29.868,00		29.868,00
082440116.1407.0133	APOIO A ASSOCIACAO DOS MORADORES BENEFICENTE DO BAIRRO			
082440116.1407.0134	APOIO A ASSOCIACAO DOS IDOSOS DO MUCURIBE OSCAR VERCOSA	36.000,00		36.000,00
082440116.1407.0135	APOIO A ASSOCIACAO BENEFICENTE IDEAL - MUNICIPIO - EP	24.999,25		24.999,25
082440116.1407.0136	APOIO A ASSOCIACAO BENEFICENTE N. S. DA CONCEICAO - MUN			
082440116.1407.0137	APOIO AO CENTRO SOCIAL DE ASSISTENCIA A CRIANCA E ADOLE	30.000,00		30.000,00
082440116.1407.0138	APOIO A ASSOCIACAO DOS CONSAGRADOS AO CORACAO DE JESUS			
082440116.1407.0139	APOIO AO NUCLEO DE APOIO SOCIO EDUCATIVO - NASE - MUNIC			

**CONSOLIDAÇÃO
PROGRAMA DE TRABALHO DO GOVERNO**

Exercício de 2010

A N E X O 8

DEMONSTRATIVO DAS DESPESAS POR FUNCAO, SUBFUNCAO, PROGRAMA, PROJETOS E ATIVIDADES

CODIGO	E S P E C I F I C A C A O	ORDINARIO	VINCULADO	T O T A L
082440116.1407.0140	APOIO AO INSTITUTO EDUCAR PARA A VIDA - MUNICIPIO - EP			
082440116.1407.0141	APOIO AO CONSELHO INTEGRACAO DO BOM JARDIM - MUNICIPIO			
082440116.1407.0142	APOIO AO CENTRO CEARA VOLUNTARIO - EP	29.868,00		29.868,00
082440116.1407.0143	APOIO A ASSOCIACAO DOS MORADORES DO BAIRRO AGUA FRIA -			
082440116.1407.0144	APOIO A ESCOLA DE TRABALHO OFICINA DO SENHOR - FACE - M			
082440116.1407.0145	APOIO AO CENTRO SOCIAL JESUS DE NAZARE - MUNICIPIO - EP			
082440116.1407.0146	APOIO A UNIAO BENEFICIENTE DOS MORADORES DA GRANJA PORTU			
082440116.1407.0147	INSTITUTO HOMEM TERRA DE EDUCACAO, MEIO AMBIENTE E PESQ			
082440116.1407.0148	APOIO AO LAR TORRE DE MELO - EP			
082440116.1407.0149	APOIO A ASSOCIACAO PETERPAN - MUNICIPIO - EP			
082440116.1441.0000	INCLUSAO PRODUTIVA - MUNICIPIO	78.056,00		78.056,00
082440116.1441.0001	INCLUSAO PRODUTIVA - MUNICIPIO	78.056,00		78.056,00
082440116.2094.0000	CONCESSAO DE BENEFICIOS EVENTUAIS - MUNICIPIO	345.932,09	299.596,83	645.528,92
082440116.2094.0001	CONCESSAO DE BENEFICIOS EVENTUAIS - MUNICIPIO	345.932,09	299.596,83	645.528,92
082440116.2096.0000	LAR TORRES DE MELO - EP	27.400,00		27.400,00
082440116.2096.0005	LAR TORRES DE MELO - EP			
082440116.2096.0006	APOIO A ASSOCIACAO DE STO. ANTONIO -CASA DA VOVO MARIE	27.400,00		27.400,00
082440116.2237.0000	CENTRO DE REFERENCIA DA ASSISTENCIA SOCIAL - CRAS/PAIF -	6.088.094,61	441.026,96	6.529.121,57
082440116.2237.0001	CENTRO DE REFERENCIA DA ASSISTENCIA SOCIAL - CRAS/PAIF	6.088.094,61	441.026,96	6.529.121,57
082440116.2238.0000	BOLSA FAMILIA - MUNICIPIO	65.750,00		65.750,00
082440116.2238.0001	BOLSA FAMILIA - MUNICIPIO	65.750,00		65.750,00
082440116.2242.0000	REALIZACAO DE OFICINAS SOCIO EDUCATIVAS - SERCEFOR			
082440116.2242.0002	REALIZACAO DE OFICINAS SOCIO EDUCATIVAS - SERCEFOR			
082440116.2246.0000	PROGRAMA DE BENEFICIO DE PRESTACAO CONTINUADA - BPC - MU			
082440116.2246.0001	PROGRAMA DE BENEFICIO DE PRESTACAO CONTINUADA - BPC - M			
082440116.2256.0000	IMPLANTACAO DE UNIDADES DE ASSISTENCIA SOCIAL - PSB - MU			
082440116.2256.0001	IMPLANTACAO DE UNIDADES DE ASSISTENCIA SOCIAL - PSB - M			
082440117.0000.0000	PROTECAO SOCIAL ESPECIAL	2.964.845,88	11.195,04	2.976.040,92
082440117.1407.0000	APOIO A ENTIDADES SOCIO-ASSISTENCIAIS - MUNICIPIO	112.532,00		112.532,00
082440117.1407.0003	APOIO A REDE SOCIO - ASSISTENCIAL - MUNICIPIO			
082440117.1407.0004	APOIO A ENTIDADES SOCIO-ASSISTENCIAIS - MUNICIPIO	112.532,00		112.532,00
082440117.1441.0000	INCLUSAO PRODUTIVA - MUNICIPIO	4.680,00		4.680,00
082440117.1441.0001	INCLUSAO PRODUTIVA - MUNICIPIO	4.680,00		4.680,00
082440117.1468.0000	IMPLANTACAO DE UNIDADES DE ASSISTENCIA SOCIAL - PSE - MU	237.175,23		237.175,23
082440117.1468.0001	IMPLANTACAO DE UNIDADES DE ASSISTENCIA SOCIAL - PSE - M	237.175,23		237.175,23
082440117.1513.0000	IMPLANTACAO DE ALBERGUE NOTURNO PARA POPULACAO DE RUA -			
082440117.1513.0001	IMPLANTACAO DE ALBERGUE NOTURNO PARA POPULACAO DE RUA -			
082440117.2245.0000	CENTRO DE ATENDIMENTO A POPULACAO EM SITUACAO DE RUA - M	633.126,36		633.126,36
082440117.2245.0002	CENTRO DE ATENDIMENTO A POPULACAO EM SITUACAO DE RUA -	321.995,28		321.995,28
082440117.2245.0003	ESPACO DE ACOLHIMENTO NOTURNO PARA POPULACAO EM SITUACA	311.131,08		311.131,08
082440117.2257.0000	CASA-ABRIGO PARA MULHER VITIMA DE VIOLENCIA - MUNICIPIO		11.195,04	11.195,04
082440117.2257.0001	CASA-ABRIGO PARA MULHER VITIMA DE VIOLENCIA - MUNICIPIO		11.195,04	11.195,04
082440117.2270.0000	CENTRO DE REFERENCIA ESPECIALIZADO DA ASSISTENCIA SOCIAL	1.977.332,29		1.977.332,29
082440117.2270.0001	CENTRO DE REFERENCIA ESPECIALIZADO DA ASSISTENCIA SOCIA	1.977.332,29		1.977.332,29
082440127.0000.0000	PROGRAMA DE FORTALECIMENTO SOCIO-POLITIC	49.439,00	329.768,99	379.207,99

**CONSOLIDAÇÃO
PROGRAMA DE TRABALHO DO GOVERNO**

Exercício de 2010

A N E X O 8

DEMONSTRATIVO DAS DESPESAS POR FUNCAO, SUBFUNCAO, PROGRAMA, PROJETOS E ATIVIDADES

CODIGO	E S P E C I F I C A C A O	ORDINARIO	VINCULADO	T O T A L
082440127.1480.0000	IMPLANTACAO DO CONSELHO MUNICIPAL DOS DIREITOS DA MULHER			
082440127.1480.0001	IMPLANTACAO DO CONSELHO MUNICIPAL DOS DIREITOS DA MULHE			
082440127.1481.0000	REALIZACAO DE CONFERENCIAS DE POLITICAS PARA AS MULHERES			
082440127.1481.0001	REALIZACAO DE CONFERENCIAS DE POLITICAS PARA AS MULHERE			
082440127.2313.0000	APOIO AS ACOES DE FORMACAO - MUNICIPIO	49.439,00	329.768,99	379.207,99
082440127.2313.0001	APOIO AS ACOES DE FORMACAO - MUNICIPIO		329.768,99	329.768,99
082440127.2313.0004	PROGRAMA DE FORTALECIMENTO SOCIO POLITICO DAS MULHERES	49.439,00		49.439,00
082440128.0000.0000	GESTAO DA POLITICA PARA MULHERES	64.971,07		64.971,07
082440128.2319.0000	ASSESSORAMENTO DAS POLITICAS PARA AS MULHERES - MUNICIPI	64.971,07		64.971,07
082440128.2319.0001	ASSESSORAMENTO DAS POLITICAS PARA AS MULHERES - MUNICIP	64.971,07		64.971,07
083060000.0000.0000	ALIMENTACAO E NUTRICAO			
083060116.0000.0000	PROTECAO SOCIAL BASICA			
083060116.2235.0000	PROMOCAO DA SEGURANCA ALIMENTAR E NUTRICIONAL - MUNICIPI			
083060116.2235.0001	PROMOCAO DA SEGURANCA ALIMENTAR E NUTRICIONAL - MUNICIP			
084220000.0000.0000	DIREITOS INDIVIDUAIS, COLETIVOS E DIFUSO	218.601,37	7.181,12	225.782,49
084220117.0000.0000	PROTECAO SOCIAL ESPECIAL	218.601,37	7.181,12	225.782,49
084220117.2232.0000	CENTRO DE REFERENCIA E ATENDIMENTO A MULHER EM SITUACAO	218.601,37	7.181,12	225.782,49
084220117.2232.0001	CENTRO DE REFERENCIA E ATENDIMENTO A MULHER EM SITUACAO	218.601,37	7.181,12	225.782,49
084220126.0000.0000	ENFRENTAMENTO A VIOLENCIA CONTRA A MULHE			
084220126.2310.0000	CAMPANHA DE PREVENCAO E COMBATE A VIOLENCIA CONTRA AS MU			
084220126.2310.0001	CAMPANHA DE PREVENCAO E COMBATE A VIOLENCIA CONTRA AS M			
084220127.0000.0000	PROGRAMA DE FORTALECIMENTO SOCIO-POLITIC			
084220127.2313.0000	APOIO AO CENTRO SOCORRO ABREU DE DESENVOLVIMENTO POPULAR			
084220127.2313.0002	APOIO AO CENTRO DE ESTUDOS, ARTICULACAO E REFERENCIA SO			
084220127.2313.0003	APOIO AO CENTRO SOCORRO ABREU DE DESENVOLVIMENTO POPULA			
084220128.0000.0000	GESTAO DA POLITICA PARA MULHERES			
084220128.2315.0000	FORTALECIMENTO DA CAPACIDADE INSTITUCIONAL DA POLITICA P			
084220128.2315.0001	FORTALECIMENTO DA CAPACIDADE INSTITUCIONAL DA POLITICA			
T O T A L		56.271.495,57	1.710.487,83	57.981.983,40

**CONSOLIDAÇÃO
PROGRAMA DE TRABALHO DO GOVERNO**

Exercício de 2010

A N E X O 8

DEMONSTRATIVO DAS DESPESAS POR FUNCAO, SUBFUNCAO, PROGRAMA, PROJETOS E ATIVIDADES

CODIGO	E S P E C I F I C A C A O	ORDINARIO	VINCULADO	T O T A L
090000000.0000.0000	PREVIDENCIA SOCIAL		220.851.384,68	220.851.384,68
091220000.0000.0000	ADMINISTRACAO GERAL		220.851.384,68	220.851.384,68
091220002.0000.0000	APOIO ADMINISTRATIVO		10.664.963,38	10.664.963,38
091220002.1109.0000	CONSTRUCAO, AMPLIACAO E RECUPERACAO DE PREDIOS PUBLICOS			
091220002.1109.0009	CONSTRUCAO, AMPLIACAO E RECUPERACAO DE PREDIOS PUBLICOS			
091220002.2014.0000	REMUNERACAO DE PESSOAL ATIVO DO MUNICIPIO E ENCARGOS SOC		6.687.764,65	6.687.764,65
091220002.2014.0021	REMUNERACAO DE PESSOAL ATIVO DO MUNICIPIO E ENCARGOS SO		6.687.764,65	6.687.764,65
091220002.2119.0000	MANUTENCAO DO SISTEMA DE PREVIDENCIA DO MUNICIPIO - PREV		3.977.198,73	3.977.198,73
091220002.2119.0001	MANUTENCAO DO SISTEMA DE PREVIDENCIA DO MUNICIPIO - PRE		3.977.198,73	3.977.198,73
091220082.0000.0000	PREVIDENCIA DE INATIVOS E PENSIONISTAS		209.925.033,40	209.925.033,40
091220082.2121.0000	PAGAMENTO DE PESSOAL INATIVO E PENSIONISTA DO MUNICIPIO		209.925.033,40	209.925.033,40
091220082.2121.0001	PAGAMENTO DE PESSOAL INATIVO E PENSIONISTA DO MUNICIPIO		209.925.033,40	209.925.033,40
091220113.0000.0000	TECNOLOGIA DA INFORMACAO CORPORATIVA		261.387,90	261.387,90
091220113.1401.0000	REESTRUTURACAO DO SISTEMA GESTOR - PREVIFOR			
091220113.1401.0001	REESTRUTURACAO DO SISTEMA GESTOR - PREVIFOR			
091220113.2219.0000	MANUTENCAO DOS SISTEMAS INFORMATIZADOS - PREVIFOR		261.387,90	261.387,90
091220113.2219.0001	MANUTENCAO DOS SISTEMAS INFORMATIZADOS - PREVIFOR		261.387,90	261.387,90
091280000.0000.0000	FORMACAO DE RECURSOS HUMANOS			
091280008.0000.0000	VALORIZACAO DO SERVIDOR PUBLICO			
091280008.2012.0000	CAPACITACAO DE SERVIDORES - PREVIFOR			
091280008.2012.0010	CAPACITACAO DE SERVIDORES - PREVIFOR			
	T O T A L		220.851.384,68	220.851.384,68

**CONSOLIDAÇÃO
PROGRAMA DE TRABALHO DO GOVERNO**

Exercício de 2010

ANEXO 8

DEMONSTRATIVO DAS DESPESAS POR FUNCAO, SUBFUNCAO, PROGRAMA, PROJETOS E ATIVIDADES

CODIGO	E S P E C I F I C A C A O	ORDINARIO	VINCULADO	T O T A L
100000000.0000.0000	SAUDE	1.038.800.575,60	57.256.246,90	1.096.056.822,50
101220000.0000.0000	ADMINISTRACAO GERAL	50.381.839,23	57.256.246,90	107.638.086,13
101220002.0000.0000	APOIO ADMINISTRATIVO	39.938.597,07	12.512.154,47	52.450.751,54
101220002.1109.0000	CONSTRUCAO, AMPLIACAO E RECUPERACAO DE PREDIOS PUBLICOS			
101220002.1109.0010	CONSTRUCAO, AMPLIACAO E RECUPERACAO DE PREDIOS PUBLICOS			
101220002.2002.0000	MANUTENCAO DOS SERVICOS ADMINISTRATIVOS - MUNICIPIO	17.949.993,90	4.926.486,22	22.876.480,12
101220002.2002.0010	MANUTENCAO DOS SERVICOS ADMINISTRATIVOS - MUNICIPIO	3.646.201,18		3.646.201,18
101220002.2002.0021	MANUTENCAO DOS SERVICOS ADMINISTRATIVOS - PROGRAMA DE S		4.926.486,22	4.926.486,22
101220002.2002.0022	MANUTENCAO DOS SERVICOS ADMINISTRATIVOS - MUNICIPIO	14.303.792,72		14.303.792,72
101220002.2014.0000	REMUNERACAO DE PESSOAL ATIVO DO MUNICIPIO E ENCARGOS SOC	21.988.603,17	7.585.668,25	29.574.271,42
101220002.2014.0011	REMUNERACAO DE PESSOAL ATIVO DO MUNICIPIO E ENCARGOS SO	21.988.603,17		21.988.603,17
101220002.2014.0020	REMUNERACAO DE PESSOAL ATIVO DO MUNICIPIO E ENCARGOS SO		7.585.668,25	7.585.668,25
101220029.0000.0000	GESTAO DA POLITICA DE SAUDE	6.525.219,72		6.525.219,72
101220029.2060.0000	MANUTENCAO DO CONSELHO MUNICIPAL DE SAUDE - MUNICIPIO	22.820,04		22.820,04
101220029.2060.0001	MANUTENCAO DO CONSELHO MUNICIPAL DE SAUDE - MUNICIPIO	22.820,04		22.820,04
101220029.2136.0000	MANUTENCAO DO CONSELHO REGIONAL DE SAUDE - SER II	46.931,08		46.931,08
101220029.2136.0001	MANUTENCAO DO CONSELHO REGIONAL DE SAUDE - SER I	7.688,40		7.688,40
101220029.2136.0002	MANUTENCAO DO CONSELHO REGIONAL DE SAUDE - SER II			
101220029.2136.0003	MANUTENCAO DO CONSELHO REGIONAL DE SAUDE - SER III	7.620,00		7.620,00
101220029.2136.0004	MANUTENCAO DO CONSELHO REGIONAL DE SAUDE - SER IV	1.233,88		1.233,88
101220029.2136.0005	MANUTENCAO DO CONSELHO REGIONAL DE SAUDE - SER V	17.599,20		17.599,20
101220029.2136.0006	MANUTENCAO DO CONSELHO REGIONAL DE SAUDE - SER VI	12.789,60		12.789,60
101220029.2250.0000	DIVULGACAO DAS ACOES DE SAUDE - MUNICIPIO	6.455.468,60		6.455.468,60
101220029.2250.0001	DIVULGACAO DAS ACOES DE SAUDE - MUNICIPIO	6.455.468,60		6.455.468,60
101220029.2278.0000	FORTALECIMENTO E QUALIFICACAO DA REDE DE OUVIDORIA EM SA			
101220029.2278.0001	FORTALECIMENTO E QUALIFICACAO DA REDE DE OUVIDORIA EM S			
101220029.2292.0000	ACOMPANHAMENTO DO SISTEMA DE PLANEJAMENTO DO SUS - PLANE			
101220029.2292.0001	ACOMPANHAMENTO DO SISTEMA DE PLANEJAMENTO DO SUS - PLAN			
101220031.0000.0000	ATENCAO SECUNDARIA E TERCIARIA A SAUDE		44.612.742,76	44.612.742,76
101220031.2120.0000	MANUTENCAO DO PROGRAMA DE ASSISTENCIA A SAUDE - PROGRAMA		44.612.742,76	44.612.742,76
101220031.2120.0001	MANUTENCAO DO PROGRAMA DE ASSISTENCIA A SAUDE - PROGRAM		44.612.742,76	44.612.742,76
101220033.0000.0000	EDUCACAO PERMANENTE EM SAUDE	3.918.022,44		3.918.022,44
101220033.1471.0000	IMPLANTACAO E IMPLEMENTACAO DE PROCESSOS FORMATIVOS - MU	3.366.495,97		3.366.495,97
101220033.1471.0001	IMPLANTACAO E IMPLEMENTACAO DE PROCESSOS FORMATIVOS - M	3.366.495,97		3.366.495,97
101220033.1472.0000	IMPLANTACAO DA POLITICA MUNICIPAL DE EDUCACAO POPULAR EM	551.526,47		551.526,47
101220033.1472.0001	IMPLANTACAO DA POLITICA MUNICIPAL DE EDUCACAO POPULAR E	551.526,47		551.526,47
101220113.0000.0000	TECNOLOGIA DA INFORMACAO CORPORATIVA		131.349,67	131.349,67
101220113.1401.0000	REESTRUTURACAO DO SISTEMA GESTOR - SAUDE			
101220113.1401.0002	REESTRUTURACAO DO SISTEMA GESTOR - SAUDE			
101220113.2219.0000	MANUTENCAO DOS SISTEMAS INFORMATIZADOS - SAUDE		131.349,67	131.349,67
101220113.2219.0002	MANUTENCAO DOS SISTEMAS INFORMATIZADOS - SAUDE		131.349,67	131.349,67
101260000.0000.0000	TECNOLOGIA DA INFORMATIZACAO	16.517.465,49		16.517.465,49
101260033.0000.0000	EDUCACAO PERMANENTE EM SAUDE			
101260033.1470.0000	IMPLANTACAO E IMPLEMENTACAO DO NUCLEO DE CIENCIA E TECNO			
101260033.1470.0001	IMPLANTACAO E IMPLEMENTACAO DO NUCLEO DE CIENCIA E TECN			

**CONSOLIDAÇÃO
PROGRAMA DE TRABALHO DO GOVERNO**

Exercício de 2010

A N E X O 8

DEMONSTRATIVO DAS DESPESAS POR FUNCAO, SUBFUNCAO, PROGRAMA, PROJETOS E ATIVIDADES

CODIGO	E S P E C I F I C A C A O	ORDINARIO	VINCULADO	T O T A L
101260112.0000.0000	GESTAO DA TECNOLOGIA DA INFORMACAO	16.517.465,49		16.517.465,49
101260112.2021.0000	DESENVOLVIMENTO DE ACOES DE INFORMATICA - MUNICIPIO	74.160,20		74.160,20
101260112.2021.0002	DESENVOLVIMENTO DE ACOES DE INFORMATICA - MUNICIPIO	74.160,20		74.160,20
101260112.2212.0000	GESTAO DA TECNOLOGIA DA INFORMACAO NA SAUDE - MUNICIPIO	16.443.305,29		16.443.305,29
101260112.2212.0001	GESTAO DA TECNOLOGIA DA INFORMACAO NA SAUDE - MUNICIPIO	16.443.305,29		16.443.305,29
101280000.0000.0000	FORMACAO DE RECURSOS HUMANOS	40.504,88		40.504,88
101280008.0000.0000	VALORIZACAO DO SERVIDOR PUBLICO	40.504,88		40.504,88
101280008.2012.0000	CAPACITACAO DE SERVIDORES - PROGRAMA DE SAUDE	40.504,88		40.504,88
101280008.2012.0011	CAPACITACAO DE SERVIDORES - PROGRAMA DE SAUDE			
101280008.2012.0015	CAPACITACAO DE SERVIDORES - MUNICIPIO	40.504,88		40.504,88
103010000.0000.0000	ATENCAO BASICA	261.685.669,01		261.685.669,01
103010030.0000.0000	ATENCAO PRIMARIA A SAUDE/SAUDE DA FAMILI	260.341.042,51		260.341.042,51
103010030.1023.0000	IMPLANTACAO DE CENTRO DE SAUDE DA FAMILIA - SER II - OP	242.969,96		242.969,96
103010030.1023.0002	IMPLANTACAO DE CENTRO DE SAUDE DA FAMILIA - SER II - OP			
103010030.1023.0003	IMPLANTACAO DE CENTRO DE SAUDE DA FAMILIA - SER III - O	86.500,00		86.500,00
103010030.1023.0004	IMPLANTACAO DE CENTRO DE SAUDE DA FAMILIA - SER IV - OP			
103010030.1023.0005	IMPLANTACAO DE CENTRO DE SAUDE DA FAMILIA - SER V - OP	16.712,00		16.712,00
103010030.1023.0006	IMPLANTACAO DE CENTRO DE SAUDE DA FAMILIA - SER VI - OP	139.757,96		139.757,96
103010030.1024.0000	REFORMA, AMPLIACAO E EQUIPAMENTO DAS UNIDADES DE SAUDE -	675.390,99		675.390,99
103010030.1024.0001	REFORMA, AMPLIACAO E EQUIPAMENTO DAS UNIDADES DE SAUDE	206.420,25		206.420,25
103010030.1024.0002	REFORMA, AMPLIACAO E EQUIPAMENTO DAS UNIDADES DE SAUDE			
103010030.1024.0003	REFORMA, AMPLIACAO E EQUIPAMENTO DAS UNIDADES DE SAUDE	258.870,74		258.870,74
103010030.1024.0004	REFORMA, AMPLIACAO E EQUIPAMENTO DAS UNIDADES DE SAUDE			
103010030.1024.0005	REFORMA, AMPLIACAO E EQUIPAMENTO DAS UNIDADES DE SAUDE	210.100,00		210.100,00
103010030.1024.0006	REFORMA, AMPLIACAO E EQUIPAMENTO DAS UNIDADES DE SAUDE			
103010030.1024.0007	REFORMA, AMPLIACAO E EQUIPAMENTO DAS UNIDADES DE SAUDE			
103010030.1024.0008	CONSTRUCAO DE OCA TERAPEUTICA - POSTO DE SAUDE DO FREI			
103010030.1024.0009	EQUIPAMENTO DO POSTO DE SAUDE IVANA PAZ - SER III - EP			
103010030.1024.0010	EQUIPAMENTO DO POSTO DE SAUDE PAULO DE MELO MACHADO - S			
103010030.1024.0011	REFORMA, AMPLIACAO E EQUIPAMENTO DA UNIDADE DE SAUDE -			
103010030.1024.0012	EQUIPAMENTO DO POSTO DE SAUDE DO PARQUE JERUSALEM - SER			
103010030.2014.0000	REMUNERACAO DE PESSOAL ATIVO DO MUNICIPIO E ENCARGOS SOC	182.176.746,17		182.176.746,17
103010030.2014.0001	REMUNERACAO DE PESSOAL ATIVO DO MUNICIPIO E ENCARGOS SO	18.517.054,75		18.517.054,75
103010030.2014.0002	REMUNERACAO DE PESSOAL ATIVO DO MUNICIPIO E ENCARGOS SO	17.252.535,44		17.252.535,44
103010030.2014.0003	REMUNERACAO DE PESSOAL ATIVO DO MUNICIPIO E ENCARGOS SO	26.815.604,05		26.815.604,05
103010030.2014.0004	REMUNERACAO DE PESSOAL ATIVO DO MUNICIPIO E ENCARGOS SO	22.360.137,04		22.360.137,04
103010030.2014.0005	REMUNERACAO DE PESSOAL ATIVO DO MUNICIPIO E ENCARGOS SO	32.907.178,98		32.907.178,98
103010030.2014.0006	REMUNERACAO DE PESSOAL ATIVO DO MUNICIPIO E ENCARGOS SO	34.946.931,61		34.946.931,61
103010030.2014.0007	REMUNERACAO DE PESSOAL ATIVO DO MUNICIPIO E ENCARGOS SO	5.199.787,66		5.199.787,66
103010030.2014.0008	REMUNERACAO DE PESSOAL ATIVO DO MUNICIPIO E ENCARGOS SO	3.011.076,65		3.011.076,65
103010030.2014.0009	REMUNERACAO DE PESSOAL ATIVO DO MUNICIPIO E ENCARGOS SO	5.311.931,00		5.311.931,00
103010030.2014.0010	REMUNERACAO DE PESSOAL ATIVO DO MUNICIPIO E ENCARGOS SO	2.865.944,53		2.865.944,53
103010030.2014.0011	REMUNERACAO DE PESSOAL ATIVO DO MUNICIPIO E ENCARGOS SO	6.731.057,76		6.731.057,76
103010030.2014.0012	REMUNERACAO DE PESSOAL ATIVO DO MUNICIPIO E ENCARGOS SO	6.257.506,70		6.257.506,70
103010030.2014.0013	REMUNERACAO DE PESSOAL ATIVO DO MUNICIPIO E ENCARGOS SO			

**CONSOLIDAÇÃO
PROGRAMA DE TRABALHO DO GOVERNO**

Exercício de 2010

A N E X O 8

DEMONSTRATIVO DAS DESPESAS POR FUNCAO, SUBFUNCAO, PROGRAMA, PROJETOS E ATIVIDADES

CODIGO	E S P E C I F I C A C A O	ORDINARIO	VINCULADO	T O T A L
103010030.2014.0014	REMUNERACAO DE PESSOAL ATIVO DO MUNICIPIO E ENCARGOS SO			
103010030.2179.0000	MANUTENCAO DE UNIDADES BASICAS DE SAUDE - SER I - OP	36.319.995,12		36.319.995,12
103010030.2179.0001	MANUTENCAO DE UNIDADES BASICAS DE SAUDE - SER I - OP	1.579.270,91		1.579.270,91
103010030.2179.0002	MANUTENCAO DE UNIDADES BASICAS DE SAUDE - SER II - OP	2.150.571,54		2.150.571,54
103010030.2179.0003	MANUTENCAO DE UNIDADES BASICAS DE SAUDE - SER III	3.385.389,04		3.385.389,04
103010030.2179.0004	MANUTENCAO DE UNIDADES BASICAS DE SAUDE - SER IV	2.545.565,61		2.545.565,61
103010030.2179.0005	MANUTENCAO DE UNIDADES BASICAS DE SAUDE - SER V - OP	6.965.912,73		6.965.912,73
103010030.2179.0006	MANUTENCAO DE UNIDADES BASICAS DE SAUDE - SER VI	3.996.844,73		3.996.844,73
103010030.2179.0007	MANUTENCAO DE UNIDADES BASICAS DE SAUDE - MUNICIPIO	15.696.440,56		15.696.440,56
103010030.2180.0000	PREVENCAO E CONTROLE DE DIABETES E HIPERTENCAO - MUNICIP	550.000,00		550.000,00
103010030.2180.0001	PREVENCAO E CONTROLE DE DIABETES E HIPERTENCAO - MUNICI	550.000,00		550.000,00
103010030.2180.0002	APOIO A ASSOCIACAO DOS DIABETICOS E HIPERTENSOS DE FORT			
103010030.2180.0003	ASSOCIACAO CEARENSE DOS DIABETICOS HIPERTENSOS - EP			
103010030.2277.0000	ATENCAO A SAUDE - MUNICIPIO	40.375.940,27		40.375.940,27
103010030.2277.0001	ATENCAO A SAUDE - MUNICIPIO	40.375.940,27		40.375.940,27
103010031.0000.0000	ATENCAO SECUNDARIA E TERCIARIA A SAUDE	979.300,17		979.300,17
103010031.1502.0000	REFORMA E EQUIPAMENTO DE POLICLINICA - SER I			
103010031.1502.0001	REFORMA E EQUIPAMENTO DE POLICLINICA - SER I			
103010031.1502.0002	REFORMA E EQUIPAMENTO DE POLICLINICA - SER II			
103010031.1502.0003	REFORMA E EQUIPAMENTO DE POLICLINICA - SER III - OP			
103010031.1502.0004	REFORMA E EQUIPAMENTO DE POLICLINICA - SER IV			
103010031.1502.0005	REFORMA E EQUIPAMENTO DE POLICLINICA - SER V - OP			
103010031.1502.0006	REFORMA E EQUIPAMENTO DE POLICLINICA - SER VI			
103010031.2209.0000	MANUTENCAO DE CENTRO DE APOIO PSICOSOCIAL - SER I	979.300,17		979.300,17
103010031.2209.0001	MANUTENCAO DE CENTRO DE APOIO PSICOSOCIAL - SER I	255.560,28		255.560,28
103010031.2209.0002	MANUTENCAO DE CENTRO DE APOIO PSICOSOCIAL - SER II	161.446,33		161.446,33
103010031.2209.0003	MANUTENCAO DE CENTRO DE APOIO PSICOSOCIAL - SER III	121.616,52		121.616,52
103010031.2209.0004	MANUTENCAO DE CENTRO DE APOIO PSICOSOCIAL - SER IV	148.089,86		148.089,86
103010031.2209.0005	MANUTENCAO DE CENTRO DE APOIO PSICOSOCIAL - SER V	128.973,59		128.973,59
103010031.2209.0006	MANUTENCAO DE CENTRO DE APOIO PSICOSOCIAL - SER VI	163.613,59		163.613,59
103010031.2209.0007	MANUTENCAO DE CENTRO DE APOIO PSICOSOCIAL - SERCEFOP			
103010031.2210.0000	MANUTENCAO DO SERVICO RESIDENCIAL TERAPEUTICO - SER IV			
103010031.2210.0004	MANUTENCAO DO SERVICO RESIDENCIAL TERAPEUTICO - SER IV			
103010031.2210.0006	MANUTENCAO DO SERVICO RESIDENCIAL TERAPEUTICO - SER VI			
103010031.2211.0000	MANUTENCAO DO ALBERGUE TERAPEUTICO - SER V			
103010031.2211.0005	MANUTENCAO DO ALBERGUE TERAPEUTICO - SER V			
103010031.2211.0006	MANUTENCAO DO ALBERGUE TERAPEUTICO - SER VI			
103010034.0000.0000	VIGILANCIA A SAUDE	365.326,33		365.326,33
103010034.1324.0000	REFORMA, CONSTRUCAO, AMPLIACAO E EQUIPAMENTO DA VIGILANC			
103010034.1324.0001	REFORMA, CONSTRUCAO, AMPLIACAO E EQUIPAMENTO DA VIGILAN			
103010034.2206.0000	MANUTENCAO DO CENTRO DE REFERENCIA EM SAUDE DO TRABALHAD	25.542,38		25.542,38
103010034.2206.0004	MANUTENCAO DO CENTRO DE REFERENCIA EM SAUDE DO TRABALHA	25.542,38		25.542,38
103010034.2207.0000	MANUTENCAO DA REDE DE ATENCAO INTEGRAL DO TRABALHADOR -	339.783,95		339.783,95
103010034.2207.0001	MANUTENCAO DA REDE DE ATENCAO INTEGRAL DO TRABALHADOR -	339.783,95		339.783,95
103020000.0000.0000	ASSISTENCIA HOSPITALAR E AMBULATORIAL	663.138.991,16		663.138.991,16

**CONSOLIDAÇÃO
PROGRAMA DE TRABALHO DO GOVERNO**

Exercício de 2010

ANEXO 8

DEMONSTRATIVO DAS DESPESAS POR FUNCAO, SUBFUNCAO, PROGRAMA, PROJETOS E ATIVIDADES

CODIGO	E S P E C I F I C A C A O	ORDINARIO	VINCULADO	T O T A L
103020031.0000.0000	ATENCAO SECUNDARIA E TERCIARIA A SAUDE	645.615.927,06		645.615.927,06
103020031.1025.0000	AMPLIACAO, REFORMA E EQUIPAMENTO DO HOSPITAL - QUALISUS	3.417.065,59		3.417.065,59
103020031.1025.0001	AMPLIACAO, REFORMA E EQUIPAMENTO DO HOSPITAL - QUALISUS	3.417.065,59		3.417.065,59
103020031.1235.0000	AMPLIACAO, REFORMA E EQUIPAMENTO DO HDGMBC - SER I	2.650.384,06		2.650.384,06
103020031.1235.0001	AMPLIACAO, REFORMA E EQUIPAMENTO DO HDGMBC - SER I	399.792,91		399.792,91
103020031.1235.0002	AMPLIACAO, REFORMA E EQUIPAMENTO DO CEMJA - SERCEFOR			
103020031.1235.0003	AMPLIACAO, REFORMA E EQUIPAMENTO DE HOSPITAIS MUNICIPAIS			
103020031.1235.0004	AMPLIACAO, REFORMA E EQUIPAMENTO DE HOSPITAIS MUNICIPAIS	607.017,86		607.017,86
103020031.1235.0005	AMPLIACAO, REFORMA E EQUIPAMENTO DO HNSC - SER V	1.014.442,95		1.014.442,95
103020031.1235.0006	AMPLIACAO, REFORMA E EQUIPAMENTO DO HOSPITAL MUNICIPAL	30.000,00		30.000,00
103020031.1235.0008	AMPLIACAO, REFORMA E EQUIPAMENTO DO HDGMJW - SER V			
103020031.1235.0009	AMPLIACAO, REFORMA E EQUIPAMENTO DO HOSPITAIS MUNICIPAIS	599.130,34		599.130,34
103020031.1235.0010	EQUIPAMENTO DO CENTRO DE ATENCAO A SAUDE DO HOMEM DO HD			
103020031.1235.0011	EQUIPAMENTO DO FROTINHA DE ANTONIO BEZERRA - SER III -			
103020031.1235.0012	EQUIPAMENTO DO GONZAGUINHA DE MESSEJANA - SER VI - EP			
103020031.1235.0013	EQUIPAMENTO DO FROTINHA DE MESSEJANA - SER VI - EP			
103020031.1396.0000	INSTALACAO E EQUIPAMENTO DO HOSPITAL DA MULHER - MUNICIP	19.273.369,79		19.273.369,79
103020031.1396.0001	INSTALACAO E EQUIPAMENTO DO HOSPITAL DA MULHER - MUNICI	19.273.369,79		19.273.369,79
103020031.1399.0000	IMPLANTACAO DO CENTRO DE ESPECIALIDADE ODONTOLOGICA - CE			
103020031.1399.0003	IMPLANTACAO DO CENTRO DE ESPECIALIDADE ODONTOLOGICA - C			
103020031.1399.0004	IMPLANTACAO DO CENTRO DE ESPECIALIDADE ODONTOLOGICA - C			
103020031.1415.0000	INSTALACAO DO ALBERGUE TERAPEUTICO - SER V			
103020031.1415.0005	INSTALACAO DO ALBERGUE TERAPEUTICO - SER V			
103020031.1415.0006	INSTALACAO DO ALBERGUE TERAPEUTICO - SER VI			
103020031.1416.0000	IMPLANTACAO DO SERVICO RESIDENCIAL TERAPEUTICO - SER III			
103020031.1416.0003	IMPLANTACAO DO SERVICO RESIDENCIAL TERAPEUTICO - SER II			
103020031.1416.0004	IMPLANTACAO DO SERVICO RESIDENCIAL TERAPEUTICO - SER IV			
103020031.1416.0005	IMPLANTACAO DO SERVICO RESIDENCIAL TERAPEUTICO - SER V			
103020031.1416.0006	IMPLANTACAO DO SERVICO RESIDENCIAL TERAPEUTICO - SER VI			
103020031.1421.0000	PROGRAMA DE ORTESE E PROTESE - MUNICIPIO - OP	557.778,00		557.778,00
103020031.1421.0001	PROGRAMA DE ORTESE E PROTESE - MUNICIPIO - OP	557.778,00		557.778,00
103020031.1514.0000	IMPLANTACAO DE CENTRO DE RECUPERACAO DE DEPENDENTES QUIM			
103020031.1514.0001	IMPLANTACAO DE CENTRO DE RECUPERACAO DE DEPENDENTES QUI			
103020031.2014.0000	REMUNERACAO DE PESSOAL ATIVO DO MUNICIPIO E ENCARGOS SOC	275.432.678,21		275.432.678,21
103020031.2014.0001	REMUNERACAO DE PESSOAL ATIVO DO MUNICIPIO E ENCARGOS SO	13.416.831,40		13.416.831,40
103020031.2014.0002	REMUNERACAO DE PESSOAL ATIVO DO MUNICIPIO E ENCARGOS SO	1.874.498,73		1.874.498,73
103020031.2014.0003	REMUNERACAO DE PESSOAL ATIVO DO MUNICIPIO E ENCARGOS SO	16.978.422,52		16.978.422,52
103020031.2014.0004	REMUNERACAO DE PESSOAL ATIVO DO MUNICIPIO E ENCARGOS SO	24.352.521,30		24.352.521,30
103020031.2014.0005	REMUNERACAO DE PESSOAL ATIVO DO MUNICIPIO E ENCARGOS SO	25.272.386,01		25.272.386,01
103020031.2014.0006	REMUNERACAO DE PESSOAL ATIVO DO MUNICIPIO E ENCARGOS SO	31.450.739,19		31.450.739,19
103020031.2014.0007	REMUNERACAO DE PESSOAL ATIVO DO MUNICIPIO E ENCARGOS SO	162.087.279,06		162.087.279,06
103020031.2014.0008	REMUNERACAO DE PESSOAL ATIVO DO MUNICIPIO E ENCRAGOS SO			
103020031.2043.0000	MANUTENCAO DO HDGM-BARRA DO CEARA - SER I	64.456.828,19		64.456.828,19
103020031.2043.0001	MANUTENCAO DO HDGM-BARRA DO CEARA - SER I	4.796.176,96		4.796.176,96
103020031.2043.0002	MANUTENCAO DO HDEAM-ANTONIO BEZERRA - SER III	8.944.694,35		8.944.694,35

**CONSOLIDAÇÃO
PROGRAMA DE TRABALHO DO GOVERNO**

Exercício de 2010

A N E X O 8

DEMONSTRATIVO DAS DESPESAS POR FUNCAO, SUBFUNCAO, PROGRAMA, PROJETOS E ATIVIDADES

CODIGO	E S P E C I F I C A C A O	ORDINARIO	VINCULADO	T O T A L
103020031.2043.0003	MANUTENCAO DO HDMJBO - PARANGABA - SER IV	8.135.636,48		8.135.636,48
103020031.2043.0004	MANUTENCAO DO CROA - PARANGABA - SER IV	2.867.795,57		2.867.795,57
103020031.2043.0005	MANUTENCAO DO HDGM - CONJUNTO JOSE WALTER - SER V	5.938.598,19		5.938.598,19
103020031.2043.0006	MANUTENCAO DO HNSC-CONJUNTO CEARA - SER V	8.442.159,96		8.442.159,96
103020031.2043.0007	MANUTENCAO DO HDGM - MESSEJANA - SER VI	9.842.673,61		9.842.673,61
103020031.2043.0008	MANUTENCAO DO HDEBO-MESSEJANA - SER VI	8.219.337,18		8.219.337,18
103020031.2043.0009	MANUTENCAO DO CEMJA - CENTRO - SER II	7.269.755,89		7.269.755,89
103020031.2049.0000	CONVENIAMENTO COM ENTIDADES FILANTROPICAS - MUNICIPIO	81.450.576,28		81.450.576,28
103020031.2049.0001	CONVENIAMENTO COM ENTIDADES FILANTROPICAS - MUNICIPIO	81.420.576,28		81.420.576,28
103020031.2049.0002	APOIO A ASSOCIACAO GERAL DA ORDEM DOS NATUROLOGISTAS DO			
103020031.2049.0003	APOIO AO INSTITUTO PRAXIS - EP	30.000,00		30.000,00
103020031.2049.0004	APOIO A SANTA CASA DE MISERICODIA - MUNICIPIO - EP			
103020031.2049.0005	CASA DA CRIANCA CARDIOPATA DO INSTITUTO DO CORACAO DA C			
103020031.2049.0006	HOSPITAL BATISTA MEMORIAL - EP			
103020031.2049.0007	APOIO A SANTA CASA DE MISERICORDIA - MUNICIPIO - EP			
103020031.2049.0008	APOIO A ASSOCIACAO BENEFICENTE CULTURAL E RECREATIVA DE			
103020031.2050.0000	CONTRATACAO DE ENTIDADES PRIVADAS DE SAUDE - MUNICIPIO	123.046.933,52		123.046.933,52
103020031.2050.0001	CONTRATACAO DE ENTIDADES PRIVADAS DE SAUDE - MUNICIPIO	123.046.933,52		123.046.933,52
103020031.2051.0000	CONTRATACAO DE PESSOA FISICA PROFISSIONAL DA SAUDE - MUN	9.480.610,87		9.480.610,87
103020031.2051.0001	CONTRATACAO DE PESSOA FISICA PROFISSIONAL DA SAUDE - MU	9.480.610,87		9.480.610,87
103020031.2058.0000	ASSISTENCIA HOSPITALAR DE URGENCIA - MUNICIPIO	36.489.662,81		36.489.662,81
103020031.2058.0001	ASSISTENCIA HOSPITALAR DE URGENCIA - MUNICIPIO	36.489.662,81		36.489.662,81
103020031.2210.0000	MANUTENCAO DO SERVICO RESIDENCIAL TERAPEUTICO - SER I			
103020031.2210.0001	MANUTENCAO DO SERVICO RESIDENCIAL TERAPEUTICO - SER I			
103020031.2210.0003	MANUTENCAO DO SERVICO RESIDENCIAL TERAPEUTICO - SER III			
103020031.2210.0005	MANUTENCAO DO SEVICIO RESIDENCIAL TERAPEUTICO - SER V			
103020031.2215.0000	MANUTENCAO DE POLICLINICA - SER I			
103020031.2215.0001	MANUTENCAO DE POLICLINICA - SER I			
103020031.2215.0002	MANUTENCAO DE POLICLINICA - SER II			
103020031.2215.0003	MANUTENCAO DE POLICLINICA - SER III			
103020031.2215.0004	MANUTENCAO DE POLICLINICA - SER IV			
103020031.2215.0005	MANUTENCAO DE POLICLINICA - SER V			
103020031.2215.0006	MANUTENCAO DE POLICLINICA - SER VI			
103020031.2217.0000	MANUTENCAO DO CENTRO DE ESPECIALIDADE ODONTOLOGICA - CEO			
103020031.2217.0001	MANUTENCAO DO CENTRO DE ESPECIALIDADE ODONTOLOGICA - CE			
103020031.2217.0003	MANUTENCAO DO CENTRO DE ESPECIALIDADE ODONTOLOGICA - CE			
103020031.2217.0004	MANUTENCAO DO CENTRO DE ESPECIALIDADE ODONTOLOGICA - CE			
103020031.2217.0006	MANUTENCAO DO CENTRO DE ESPECIALIDADE ODONTOLOGICA - CE			
103020031.2276.0000	CONVENIAMENTO COM ENTES PUBLICOS - MUNICIPIO	9.438.602,77		9.438.602,77
103020031.2276.0001	CONVENIAMENTO COM ENTES PUBLICOS - MUNICIPIO	9.438.602,77		9.438.602,77
103020031.2293.0000	MANUTENCAO DO HOSPITAL DA MULHER - MUNICIPIO	1.623,10		1.623,10
103020031.2293.0001	MANUTENCAO DO HOSPITAL DA MULHER - MUNICIPIO	1.623,10		1.623,10
103020031.2332.0000	FORTALECIMENTO DAS ACOES DE ATENCAO ESPECILIZADA - MUNIC	19.919.813,87		19.919.813,87
103020031.2332.0001	FORTALECIMENTO DAS ACOES DE ATENCAO ESPECILIZADA - MUNI	19.919.813,87		19.919.813,87
103020035.0000.0000	SAMU - FORTALEZA	17.388.524,27		17.388.524,27

**CONSOLIDAÇÃO
PROGRAMA DE TRABALHO DO GOVERNO**

Exercício de 2010

ANEXO 8

DEMONSTRATIVO DAS DESPESAS POR FUNCAO, SUBFUNCAO, PROGRAMA, PROJETOS E ATIVIDADES

CODIGO	E S P E C I F I C A C A O	ORDINARIO	VINCULADO	T O T A L
103020035.1236.0000	REAPARELHAMENTO DA FROTA DO SAMU FORTALEZA - MUNICIPIO			
103020035.1236.0001	REAPARELHAMENTO DA FROTA DO SAMU FORTALEZA - MUNICIPIO			
103020035.2014.0000	REMUNERACAO DE PESSOAL ATIVO DO MUNICIPIO E ENCARGOS SOC	10.031.127,16		10.031.127,16
103020035.2014.0001	REMUNERACAO DE PESSOAL ATIVO DO MUNICIPIO E ENCARGOS SO	10.031.127,16		10.031.127,16
103020035.2156.0000	MANUTENCAO DO SERVICO DE ATENDIMENTO MOVEL DE URGENCIA -	7.357.397,11		7.357.397,11
103020035.2156.0001	MANUTENCAO DO SERVICO DE ATENDIMENTO MOVEL DE URGENCIA	7.357.397,11		7.357.397,11
103020039.0000.0000	PREVENCAO, CONTROLE E ASSISTENCIA AOS PO	134.539,83		134.539,83
103020039.2208.0000	ASSISTENCIA A PORTADORES DE DST/HIV/AIDS - SER I - OP	134.539,83		134.539,83
103020039.2208.0001	ASSISTENCIA A PORTADORES DE DST/HIV/AIDS - SER I - OP			
103020039.2208.0002	REFORMA, AMPLIACAO E EQUIPAMENTO DAS UNIDADES DE SAUDE			
103020039.2208.0005	ASSISTENCIA A PORTADORES DE DST/HIV/AIDS - SER V - OP			
103020039.2208.0006	ASSISTENCIA A PORTADORES DE DST/HIV/AIDS - SER VI - OP			
103020039.2208.0007	ASSISTENCIA A PORTADORES DE DST/HIV/AIDS - MUNICIPIO -	134.539,83		134.539,83
103020039.2208.0008	ASSISTENCIA A PORTADORES DE DST/HIV/AIDS - SERCEFOR - O			
103030000.0000.0000	SUPORTE PROFILATICO ETERAPEUTICO	17.894.171,32		17.894.171,32
103030032.0000.0000	ASSISTENCIA FARMACEUTICA INTEGRAL	17.894.171,32		17.894.171,32
103030032.1391.0000	REFORMA E AMPLIACAO DA CENTRAL DE ABASTECIMENTO FARMACEU			
103030032.1391.0001	REFORMA E AMPLIACAO DA CENTRAL DE ABASTECIMENTO FARMACE			
103030032.1394.0000	IMPLANTACAO E AMPLIACAO DE AREAS DE CULTIVO DE PLANTAS M			
103030032.1394.0001	IMPLANTACAO E AMPLIACAO DE AREAS DE CULTIVO DE PLANTAS			
103030032.2044.0000	AQUISICAO E DISTRIBUICAO DE MEDICAMENTOS DA ATENCAO BASI	9.810.081,19		9.810.081,19
103030032.2044.0001	AQUISICAO E DISTRIBUICAO DE MEDICAMENTOS DA ATENCAO BAS	9.810.081,19		9.810.081,19
103030032.2214.0000	MANUTENCAO DA CENTRAL DE ABASTECIMENTO FARMACEUTICO E RE	8.084.090,13		8.084.090,13
103030032.2214.0001	MANUTENCAO DA CENTRAL DE ABASTECIMENTO FARMACEUTICO E R	8.084.090,13		8.084.090,13
103040000.0000.0000	VIGILANCIA SANITARIA	22.090.966,54		22.090.966,54
103040034.0000.0000	VIGILANCIA A SAUDE	21.071.898,21		21.071.898,21
103040034.2014.0000	REMUNERACAO DE PESSOAL ATIVO DO MUNICIPIO E ENCARGOS SOC	21.071.898,21		21.071.898,21
103040034.2014.0001	REMUNERACAO DE PESSOAL ATIVO DO MUNICIPIO E ENCARGOS SO	21.071.898,21		21.071.898,21
103040039.0000.0000	PREVENCAO, CONTROLE E ASSISTENCIA AOS PO	1.019.068,33		1.019.068,33
103040039.2057.0000	PREVENCAO DE DST/HIV/ AIDS - MUNICIPIO - OP	1.019.068,33		1.019.068,33
103040039.2057.0001	PREVENCAO DE DST/HIV/ AIDS - MUNICIPIO - OP	1.019.068,33		1.019.068,33
103050000.0000.0000	VIGILANCIA EPIDEMIOLOGICA	7.050.967,97		7.050.967,97
103050034.0000.0000	VIGILANCIA A SAUDE	7.050.967,97		7.050.967,97
103050034.1422.0000	FORTALECIMENTO E MODERNIZACAO DA GESTAO DO SISTEMA MUNIC			
103050034.1422.0001	FORTALECIMENTO E MODERNIZACAO DA GESTAO DO SISTEMA MUNI			
103050034.1437.0000	REFORMA E AMPLIACAO DO CENTRO DE ZONOSSES - MUNICIPIO			
103050034.1437.0001	REFORMA E AMPLIACAO DO CENTRO DE ZONOSSES - MUNICIPIO			
103050034.2045.0000	MANUTENCAO DA VIGILANCIA SANITARIA - MUNICIPIO	2.950.955,27		2.950.955,27
103050034.2045.0001	MANUTENCAO DA VIGILANCIA SANITARIA - MUNICIPIO	2.950.955,27		2.950.955,27
103050034.2046.0000	MANUTENCAO DA VIGILANCIA EPIDEMIOLOGICA - MUNICIPIO	728.631,80		728.631,80
103050034.2046.0001	MANUTENCAO DA VIGILANCIA EPIDEMIOLOGICA - MUNICIPIO	49.316,80		49.316,80
103050034.2046.0002	MANUTENCAO DO CENTRO DE ZONOSSES - MUNICIPIO	679.315,00		679.315,00
103050034.2047.0000	MANUTENCAO DA VIGILANCIA AMBIENTAL EM SAUDE - MUNICIPIO			
103050034.2047.0001	MANUTENCAO DA VIGILANCIA AMBIENTAL EM SAUDE - MUNICIPIO			
103050034.2294.0000	PREVENCAO E CONTROLE DAS DOENCAS TRANSMISSIVEIS POR VETO	3.371.380,90		3.371.380,90

**CONSOLIDAÇÃO
PROGRAMA DE TRABALHO DO GOVERNO**

Exercício de 2010

A N E X O 8

DEMONSTRATIVO DAS DESPESAS POR FUNCAO, SUBFUNCAO, PROGRAMA, PROJETOS E ATIVIDADES

CODIGO	E S P E C I F I C A C A O	ORDINARIO	VINCULADO	T O T A L
103050034.2294.0001	PREVENCAO E CONTROLE DAS DOENCAS TRANSMISSIVEIS POR VET	3.371.380,90		3.371.380,90
	T O T A L	1.038.800.575,60	57.256.246,90	1.096.056.822,50

**CONSOLIDAÇÃO
PROGRAMA DE TRABALHO DO GOVERNO**

Exercício de 2010

A N E X O 8

DEMONSTRATIVO DAS DESPESAS POR FUNCAO, SUBFUNCAO, PROGRAMA, PROJETOS E ATIVIDADES

CODIGO	E S P E C I F I C A C A O	ORDINARIO	VINCULADO	T O T A L
110000000.0000.0000	TRABALHO	6.792.957,35	1.448.066,77	8.241.024,12
111220000.0000.0000	ADMINISTRACAO GERAL			
111220002.0000.0000	APOIO ADMINISTRATIVO			
111220002.2109.0000	MANUTENCAO DO CONSELHO MUNICIPAL DO TRABALHO - MUNICIPIO			
111220002.2109.0002	MANUTENCAO DO CONSELHO MUNICIPAL DO TRABALHO - MUNICIPI			
113330000.0000.0000	EMPREGABILIDADE	2.212.844,21	776.528,99	2.989.373,20
113330043.0000.0000	QUALIFICACAO PROFISSIONAL	2.212.844,21	776.528,99	2.989.373,20
113330043.1030.0000	APOIO A CENTRO DE APOIO AO DESENVOLVIMENTO SOCIAL - EP	2.212.844,21	776.528,99	2.989.373,20
113330043.1030.0002	CAPACITACAO PROFISSIONAL DE TRABALHADORES - MUNICIPIO -	1.104.750,00	776.528,99	1.881.278,99
113330043.1030.0003	APOIO A CENTRO DE APOIO AO DESENVOLVIMENTO SOCIAL - EP			
113330043.1030.0004	APOIO A ASSOCIACAO FORCA JOVEM DA GRANJA PORTUGAL - EP	179.442,20		179.442,20
113330043.1030.0005	APOIO A FUNDACAO EDUCACIONAL SILVESTRE GOMES - PROJETO	86.516,40		86.516,40
113330043.1030.0006	APOIO A SOCIEDADE DE APOIO AOS MORADORES DA GRANDE BOA	89.834,00		89.834,00
113330043.1030.0007	ASSOCIACAO DOS MORADORES DA FAVELA BREJO SANTO - MUNICI	119.723,00		119.723,00
113330043.1030.0008	ASSOCIACAO BRASILEIRA DE AGENCIAS DE VIAGENS - MUNICIPI			
113330043.1030.0009	APOIO A ACAO PELA VIDA - APV - EP			
113330043.1030.0010	APOIO A ASSOCIACAO DOS MORADORES DO CONJ. PLANALTO UNIV			
113330043.1030.0011	APOIO A ASSOCIACAO SHALOM DE PROMOCAO HUMANA - EP			
113330043.1030.0012	APOIO AO LAR DA CRIANCA DOMINGO SAVIO - EP	29.974,00		29.974,00
113330043.1030.0013	APOIO A LIGA ESPOTIVA CULTURAL E BENEFICIENTE DO PASSARE	15.000,00		15.000,00
113330043.1030.0014	FEDERACAO DAS ENTIDADES DE AREAS DE RISCO DE FORTALEZA	18.000,00		18.000,00
113330043.1030.0015	APOIO A APAF - ASSOCIACAO DE PROTECAO E AMPARO FAMILIAR			
113330043.1030.0016	APOIO A ASSOCIACAO CULTURAL CINTURA FINA - EP			
113330043.1030.0017	APOIO AO CENTRO DE FORMACAO E INCLUSAO N. SRA. DE FATIM	30.000,00		30.000,00
113330043.1030.0018	APOIO A ASSOCIACAO COMUNITARIA JOVEM FELIZ - EP	30.000,00		30.000,00
113330043.1030.0019	APOIO AO INSTITUTO HOMEMTERRA DE EDUCACAO, MEIO AMBIENT			
113330043.1030.0020	APOIO A ASSOCIACAO BENEFICIENTE JOAO CAVALCANTE NETO - E			
113330043.1030.0021	APOIO A ASSOCIACAO BENEFICIENTE CULTURAL E RECREATIVA DE	30.000,00		30.000,00
113330043.1030.0022	ASSOCIACAO DOS MORADORES DO GRANDE ANTONIO BEZERRA - MU	149.874,00		149.874,00
113330043.1030.0023	APOIO A ASSOCIACAO DOS MORADORES DO PARQUE PRESIDENTE V			
113330043.1030.0024	APOIO A ASSOCIACAO BENEFICIENTE AO MENOR CARENTE DO PARQ			
113330043.1030.0025	INSTITUTO JADER ALENCAR - MUNICIPIO - EP	150.000,00		150.000,00
113330043.1030.0026	APOIO A LIGA ESPORTIVA CULTURAL DO PASSARE - EP	10.000,00		10.000,00
113330043.1030.0027	ASSOCIACAO COMUNITARIA FORCA NOSSA - MUNICIPIO - EP			
113330043.1030.0028	FEDERACAO DOS TRABALHADORES CRISTAOS DO CEARA - MUNICIP	49.870,72		49.870,72
113330043.1030.0029	ASSOCIACAO DOS PRODUTORES DE ROUPAS DE N.S DAS GRACAS -			
113330043.1030.0030	CENTRO DE INCENTIVO A VIDA - MUNICIPIO - EP	39.966,09		39.966,09
113330043.1030.0031	INSTUTO ANALISE - MUNICIPIO - EP	59.893,80		59.893,80
113330043.1030.0032	SOCIEDADE COMUNITARIA DE RECICLAGEM DE LIXO DO PIRAMBU			
113330043.1030.0033	CONSELHO DOS PESCADORES DA COLONIA Z-8 PIRAMBU - MUNICI			
113330043.1030.0035	APOIO A ASSOCIACAO AGAPE - EP			
113330043.1030.0037	APOIO AO INSTITUTO DE RESPONSABILIDADE ECONOMICA E SOCI			
113330043.1030.0040	APOIO A FUNDACAO EDUCACIONAL ANDRE LUIS - EP			
113330043.1030.0042	APOIO A ASSOCIACAO ASSISTENCIAL EVANGELICA DA ASSEMBLEI			
113330043.1030.0043	APOIO A SOCIEDADE DE APOIO E DEFESA DA VIDA - SOAVIDA -			

**CONSOLIDAÇÃO
PROGRAMA DE TRABALHO DO GOVERNO**

Exercício de 2010

A N E X O 8

DEMONSTRATIVO DAS DESPESAS POR FUNCAO, SUBFUNCAO, PROGRAMA, PROJETOS E ATIVIDADES

CODIGO	E S P E C I F I C A C A O	ORDINARIO	VINCULADO	T O T A L
113330043.1030.0045	LIGA ESPORTIVA CULTURA E BENEFICENTE DO PASSARE - MUNIC	20.000,00		20.000,00
113330043.1030.0046	APOIO AO TEAR - AG. PARA O DESENV. SUSTENTAVEL E INCLUS			
113330043.1030.0054	APOIO AO CENTRO DE FORMACAO E INCLUSAO SOCIAL N. SRA. D			
113340000.0000.0000	FOMENTO AO TRABALHO	4.580.113,14	671.537,78	5.251.650,92
113340043.0000.0000	QUALIFICACAO PROFISSIONAL	523.910,56		523.910,56
113340043.1030.0000	ASSOCIACAO DOS MORADORES DO RIACHO DOCE - MUNICIPIO - EP	523.910,56		523.910,56
113340043.1030.0034	ASSOCIACAO DOS MORADORES DO RIACHO DOCE - MUNICIPIO - E			
113340043.1030.0035	CONSELHO COMUNITARIO SANTA FE - MUNICIPIO - EP			
113340043.1030.0036	INSTITUTO DE ASSOCIACAO E PROTECAO SOCIAL - IAPS - MUNI			
113340043.1030.0038	ASSOCIACAO DOS MORADORES DO TANCREDO NEVES - MUNICIPIO			
113340043.1030.0039	INSTITUTO HOMEM TERRA DE EDUCACAO, MEIO AMBIENTE E PESQ			
113340043.1030.0041	ASSOCIACAO BENEFICENTE AO MENOR CARENTE DO PARQUE SAO J			
113340043.1030.0044	ASSOCIACAO BRASILEIRA DE AGENCIAS DE VIAGEM - MUNICIPIO			
113340043.1030.0047	INSTITUTO DAS CIDADES SUSTENTAVEIS - MUNICIPIO - EP	59.998,90		59.998,90
113340043.1030.0048	COMUNIDADE EM MOVIMENTO DA GRANDE FORTALEZA - COMOV - E			
113340043.1030.0049	AGENCIA DE INFORMACAO FREI TITO PARA AMERICA LATINA -	30.000,00		30.000,00
113340043.1030.0050	INSTITUTO PANAMERICANO PARA O DESENVOLVIMENTO - PROJETO	333.912,00		333.912,00
113340043.1030.0051	INSTITUTO PANAMERICANO PARA O DESENVOLVIMENTO - PROJETO			
113340043.1030.0052	CONSELHO PRO MELHORAMENTO PARQUE SANTA ROSA DO BAIRRO J	99.999,66		99.999,66
113340043.1030.0053	ASSOCIACAO AGAPE - MUNICIPIO - EP			
113340044.0000.0000	GERACAO DE EMPREGO E RENDA	3.674.311,10	671.537,78	4.345.848,88
113340044.1033.0000	PROGRAMA AGENCIA CIDADADA DE CREDITO - PAC - OP	1.913.916,63		1.913.916,63
113340044.1033.0001	PROGRAMA AGENCIA CIDADADA DE CREDITO - PAC - OP	1.913.916,63		1.913.916,63
113340044.1035.0000	INSTITUTO DO TRABALHO E DESENVOLVIMENTO ADMINISTRATIVO E	477.915,18	557.087,78	1.035.002,96
113340044.1035.0001	FOMENTO AS ACOES / ATIVIDADE ASSOCIATIVAS AUTOGESTIONAR	477.915,18	557.087,78	1.035.002,96
113340044.1035.0002	INSTITUTO DO TRABALHO E DESENVOLVIMENTO ADMINISTRATIVO			
113340044.1035.0003	DIFERENCIART - MUNICIPIO - EP			
113340044.1037.0000	CREDJOVEM SOLIDARIA - MUNICIPIO - OP	657.693,46		657.693,46
113340044.1037.0001	CREDJOVEM SOLIDARIA - MUNICIPIO - OP	657.693,46		657.693,46
113340044.1135.0000	COZINHA EM CASA - MUNICIPIO	352.495,50		352.495,50
113340044.1135.0001	COZINHA EM CASA - MUNICIPIO	352.495,50		352.495,50
113340044.1306.0000	FRENTES DE SERVICOS - OP	7.740,00		7.740,00
113340044.1306.0001	FRENTES DE SERVICOS - OP	7.740,00		7.740,00
113340044.1320.0000	ARTESANATO COMPETITIVO - MUNICIPIO	75.000,00		75.000,00
113340044.1320.0001	ARTESANATO COMPETITIVO - MUNICIPIO	75.000,00		75.000,00
113340044.1447.0000	REALIZACAO DE PESQUISA SOBRE O MERCADO DE TRABALHO E POL	189.550,33	114.450,00	304.000,33
113340044.1447.0001	REALIZACAO DE PESQUISA SOBRE O MERCADO DE TRABALHO E PO	189.550,33	114.450,00	304.000,33
113340044.1497.0000	IMPLANTACAO DA CASA CAMPO CIDADE/BANCO DE ALIMENTOS - SE			
113340044.1497.0002	IMPLANTACAO DA CASA CAMPO CIDADE/BANCO DE ALIMENTOS - S			
113340044.2316.0000	IMPLANTACAO, ACOMPANHAMENTO E MONITORAMENTO DE PRODUCAO			
113340044.2316.0001	IMPLANTACAO, ACOMPANHAMENTO E MONITORAMENTO DE PRODUCAO			
113340098.0000.0000	AGRICULTURA URBANA	381.891,48		381.891,48
113340098.1312.0000	IMPLANTACAO, ACOMPANHAMENTO E MONITORAMENTO DE PRODUCAO	381.891,48		381.891,48
113340098.1312.0001	IMPLANTACAO, ACOMPANHAMENTO E MONITORAMENTO DE PRODUCAO	331.891,48		331.891,48
113340098.1312.0002	COMUNIDADE ORGANIZADA PARA PRESERVACAO E RECUPERACAO DO	50.000,00		50.000,00

**CONSOLIDAÇÃO
PROGRAMA DE TRABALHO DO GOVERNO**

Exercício de 2010

A N E X O 8

DEMONSTRATIVO DAS DESPESAS POR FUNCAO, SUBFUNCAO, PROGRAMA, PROJETOS E ATIVIDADES

CODIGO	E S P E C I F I C A C A O	ORDINARIO	VINCULADO	T O T A L
113340121.0000.0000	INCENTIVO AO DESENVOLVIMENTO E EXPANSAO			
113340121.1457.0000	ESTIMULO A OPORTUNIDADES DE INVESTIMENTOS - MUNICIPIO			
113340121.1457.0001	ESTIMULO A OPORTUNIDADES DE INVESTIMENTOS - MUNICIPIO			
113340121.1458.0000	ESTIMULO A OPORTUNIDADES DE INVESTIMENTOS - MUNICIPIO			
113340121.1458.0001	ESTIMULO A OPORTUNIDADES DE INVESTIMENTOS - MUNICIPIO			
113340121.1459.0000	SUPORTE A FEIRAS E EVENTOS TEMATICOS - MUNICIPIO - OP			
113340121.1459.0001	SUPORTE A FEIRAS E EVENTOS TEMATICOS - MUNICIPIO - OP			
113340121.1460.0000	APOIO A INSTALACAO DE INFRAESTRUTURAS DE SERVICOS - COPA			
113340121.1460.0001	APOIO A INSTALACAO DE INFRAESTRUTURAS DE SERVICOS - COP			
113340122.0000.0000	ADOCAO DE TECNOLOGIAS DESTINADAS A INOVA			
113340122.1461.0000	IDENTIFICACAO E FOMENTO A ARRANJOS PRODUTIVOS LOCAIS (AP			
113340122.1461.0001	IDENTIFICACAO E FOMENTO A ARRANJOS PRODUTIVOS LOCAIS (A			
113340122.1462.0000	CRIACAO E DESENVOLVIMENTO DE DESING DE PRODUTOS - MUNICI			
113340122.1462.0001	CRIACAO E DESENVOLVIMENTO DE DESING DE PRODUTOS - MUNIC			
	T O T A L	6.792.957,35	1.448.066,77	8.241.024,12

**CONSOLIDAÇÃO
PROGRAMA DE TRABALHO DO GOVERNO**

Exercício de 2010

A N E X O 8

DEMONSTRATIVO DAS DESPESAS POR FUNCAO, SUBFUNCAO, PROGRAMA, PROJETOS E ATIVIDADES

CODIGO	E S P E C I F I C A C A O	ORDINARIO	VINCULADO	T O T A L
120000000.0000.0000	EDUCACAO	643.847.216,11	15.519.595,65	659.366.811,76
121220000.0000.0000	ADMINISTRACAO GERAL	28.953.075,34		28.953.075,34
121220002.0000.0000	APOIO ADMINISTRATIVO	24.176.821,48		24.176.821,48
121220002.1109.0000	REFORMA DE PREDIOS PUBLICOS - MUNICIPIO	199.734,14		199.734,14
121220002.1109.0015	REFORMA DE PREDIOS PUBLICOS - MUNICIPIO	199.734,14		199.734,14
121220002.2002.0000	MANUTENCAO DOS SERVICOS ADMINISTRATIVOS - MUNICIPIO	14.499.252,12		14.499.252,12
121220002.2002.0023	MANUTENCAO DOS SERVICOS ADMINISTRATIVOS - MUNICIPIO	14.499.252,12		14.499.252,12
121220002.2006.0000	RACIONALIZACAO E INFORMATICACAO - MUNICIPIO	288.595,18		288.595,18
121220002.2006.0004	RACIONALIZACAO E INFORMATICACAO - MUNICIPIO	288.595,18		288.595,18
121220002.2014.0000	REMUNERACAO DE PESSOAL ATIVO DO MUNICIPIO E ENCARGOS SOC	9.189.240,04		9.189.240,04
121220002.2014.0009	REMUNERACAO DE PESSOAL ATIVO DO MUNICIPIO E ENCARGOS SO	9.189.240,04		9.189.240,04
121220006.0000.0000	GESTAO DA POLITICA DE COMUNICACAO	4.771.633,86		4.771.633,86
121220006.2008.0000	COMUNICACAO DE GOVERNO NA EDUCACAO - MUNICIPIO	4.771.633,86		4.771.633,86
121220006.2008.0002	COMUNICACAO DE GOVERNO NA EDUCACAO - MUNICIPIO	4.771.633,86		4.771.633,86
121220008.0000.0000	VALORIZACAO DO SERVIDOR PUBLICO	4.620,00		4.620,00
121220008.2012.0000	CAPACITACAO DE SERVIDORES - MUNICIPIO	4.620,00		4.620,00
121220008.2012.0013	CAPACITACAO DE SERVIDORES - MUNICIPIO	4.620,00		4.620,00
121260000.0000.0000	TECNOLOGIA DA INFORMATIZACAO			
121260112.0000.0000	GESTAO DA TECNOLOGIA DA INFORMACAO			
121260112.2296.0000	GESTAO DE TECNOLOGIA DA INFORMACAO DA EDUCACAO - MUNICIPIO			
121260112.2296.0001	GESTAO DE TECNOLOGIA DA INFORMACAO DA EDUCACAO - MUNICIPIO			
123610000.0000.0000	ENSINO FUNDAMENTAL	535.829.209,17	664.333,71	536.493.542,88
123610005.0000.0000	CAPACITACAO DE SERVIDORES PUBLICOS	3.600,00		3.600,00
123610005.2080.0000	CAPACITACAO DE RECURSOS HUMANOS DA EDUCACAO - SER I	3.600,00		3.600,00
123610005.2080.0001	CAPACITACAO DE RECURSOS HUMANOS DA EDUCACAO - SER I	750,00		750,00
123610005.2080.0002	CAPACITACAO DE RECURSOS HUMANOS DA EDUCACAO - SER II	450,00		450,00
123610005.2080.0003	CAPACITACAO DE RECURSOS HUMANOS DA EDUCACAO - SER III	450,00		450,00
123610005.2080.0004	CAPACITACAO DE RECURSOS HUMANOS DA EDUCACAO - SER IV	450,00		450,00
123610005.2080.0005	CAPACITACAO DE RECURSOS HUMANOS DA EDUCACAO - SER V	750,00		750,00
123610005.2080.0006	CAPACITACAO DE RECURSOS HUMANOS DA EDUCACAO - SER VI	750,00		750,00
123610005.2080.0007	GRUPO DE RESISTENCIA ASA BRANCA - CURSOS SOBRE HOMOFEBI			
123610014.0000.0000	GESTAO DAS POLITICAS PUBLICAS DE EDUCACAO	9.647.431,06	452.243,40	10.099.674,46
123610014.1010.0000	DESENVOLVIMENTO DA GESTAO ESCOLAR - MUNICIPIO	344.751,14		344.751,14
123610014.1010.0001	DESENVOLVIMENTO DA GESTAO ESCOLAR - MUNICIPIO	344.751,14		344.751,14
123610014.1385.0000	IMPLANTACAO DO PROGRAMA DE AVALIACAO CUSTO/ALUNO/QUALIDA			
123610014.1385.0001	IMPLANTACAO DO PROGRAMA DE AVALIACAO CUSTO/ALUNO/QUALID			
123610014.2026.0000	DESENVOLVIMENTO DAS POLITICAS DO ENSINO FUNDAMENTAL - MU	746.326,30		746.326,30
123610014.2026.0001	DESENVOLVIMENTO DAS POLITICAS DO ENSINO FUNDAMENTAL - M	746.326,30		746.326,30
123610014.2030.0000	GERENCIAMENTO DAS POLITICAS DE ESPORTE E ARTE NAS ESCOLA	6.457,69	452.243,40	458.701,09
123610014.2030.0001	GERENCIAMENTO DAS POLITICAS DE ESPORTE E ARTE NAS ESCOL	6.457,69	452.243,40	458.701,09
123610014.2143.0000	CONFERENCIA MUNICIPAL DE EDUCACAO - MUNICIPIO			
123610014.2143.0001	CONFERENCIA MUNICIPAL DE EDUCACAO - MUNICIPIO			
123610014.2144.0000	FORMACAO DOCENTE EM NIVEL SUPERIOR, ESPECIALIZACAO, MEST	197.120,00		197.120,00
123610014.2144.0001	FORMACAO DOCENTE EM NIVEL SUPERIOR, ESPECIALIZACAO, MES	197.120,00		197.120,00
123610014.2173.0000	MANUTENCAO DO CONSELHO MUNICIPAL DE EDUCACAO - MUNICIPIO	93.943,59		93.943,59

**CONSOLIDAÇÃO
PROGRAMA DE TRABALHO DO GOVERNO**

Exercício de 2010

ANEXO 8

DEMONSTRATIVO DAS DESPESAS POR FUNCAO, SUBFUNCAO, PROGRAMA, PROJETOS E ATIVIDADES

CODIGO	E S P E C I F I C A C A O	ORDINARIO	VINCULADO	T O T A L
123610014.2173.0001	MANUTENCAO DO CONSELHO MUNICIPAL DE EDUCACAO - MUNICIPI	93.943,59		93.943,59
123610014.2204.0000	DESENVOLVIMENTO DAS POLITICAS DE VALORIZACAO DOS TRABALH			
123610014.2204.0001	DESENVOLVIMENTO DAS POLITICAS DE VALORIZACAO DOS TRABAL			
123610014.2205.0000	MANUTENCAO DO CENTRO DE REFERENCIA DO PROFESSOR - MUNICI	371.380,77		371.380,77
123610014.2205.0001	MANUTENCAO DO CENTRO DE REFERENCIA DO PROFESSOR - MUNIC	371.380,77		371.380,77
123610014.2261.0000	MANUTENCAO DO FUNDO MUNICIPAL DE EDUCACAO - MUNICIPIO			
123610014.2261.0001	MANUTENCAO DO FUNDO MUNICIPAL DE EDUCACAO - MUNICIPIO			
123610014.2262.0000	MANUTENCAO DO TRANSPORTE ESCOLAR - MUNICIPIO	7.887.451,57		7.887.451,57
123610014.2262.0001	MANUTENCAO DO TRANSPORTE ESCOLAR - MUNICIPIO	7.887.451,57		7.887.451,57
123610014.2263.0000	CONTRIBUICAO AO FUNDEB - MUNICIPIO			
123610014.2263.0001	CONTRIBUICAO AO FUNDEB - MUNICIPIO			
123610057.0000.0000	MELHORIA DA QUALIDADE DA EDUCACAO BASICA	513.302.491,13		513.302.491,13
123610057.1008.0000	DESENVOLVIMENTO DE PROJETOS E TECNOLOGIAS EDUCACIONAIS -	2.457.401,96		2.457.401,96
123610057.1008.0001	DESENVOLVIMENTO DE PROJETOS E TECNOLOGIAS EDUCACIONAIS	2.457.401,96		2.457.401,96
123610057.1009.0000	ESCOLA VIVA P.A.Z. - INSTITUTO HOMEMTERRA DE EDUC., MEIO	3.345.459,84		3.345.459,84
123610057.1009.0001	DESENVOLVIMENTO DO ENSINO FUNDAMENTAL - MUNICIPIO	3.027.279,84		3.027.279,84
123610057.1009.0002	ESCOLA VIVA P.A.Z. - INSTITUTO HOMEMTERRA DE EDUC., MEI	318.180,00		318.180,00
123610057.1009.0003	ASSOCIACAO COMUNITARIA PROJETO ESCOLA - ACOP - MUNICIPI			
123610057.1009.0004	INCARTE - INSTITUTO DE CULTURA E ARTE DO CEARA - MUNICI			
123610057.1009.0005	INCRUARTE - INSTITUTO DE CULTURA RISO E ARTE - MUNICIPI			
123610057.2014.0000	REMUNERACAO DE PESSOAL ATIVO DO MUNICIPIO E ENCARGOS SOC	360.723.598,55		360.723.598,55
123610057.2014.0001	REMUNERACAO DE PESSOAL ATIVO DO MUNICIPIO E ENCARGOS SO	48.223.222,33		48.223.222,33
123610057.2014.0002	REMUNERACAO DE PESSOAL ATIVO DO MUNICIPIO E ENCARGOS SO	36.167.155,58		36.167.155,58
123610057.2014.0003	REMUNERACAO DE PESSOAL ATIVO DO MUNICIPIO E ENCARGOS SO	45.775.633,11		45.775.633,11
123610057.2014.0004	REMUNERACAO DE PESSOAL ATIVO DO MUNICIPIO E ENCARGOS SO	35.862.865,83		35.862.865,83
123610057.2014.0005	REMUNERACAO DE PESSOAL ATIVO DO MUNICIPIO E ENCARGOS SO	101.662.564,17		101.662.564,17
123610057.2014.0006	REMUNERACAO DE PESSOAL ATIVO DO MUNICIPIO E ENCARGOS SO	93.032.157,53		93.032.157,53
123610057.2074.0000	MANUTENCAO DO ENSINO FUNDAMENTAL - SER I	110.475.253,63		110.475.253,63
123610057.2074.0001	MANUTENCAO DO ENSINO FUNDAMENTAL - SER I	17.938.365,97		17.938.365,97
123610057.2074.0002	MANUTENCAO DO ENSINO FUNDAMENTAL - SER II	11.251.503,12		11.251.503,12
123610057.2074.0003	MANUTENCAO DO ENSINO FUNDAMENTAL - SER III	13.680.258,54		13.680.258,54
123610057.2074.0004	MANUTENCAO DO ENSINO FUNDAMENTAL - SER IV	9.666.236,24		9.666.236,24
123610057.2074.0005	MANUTENCAO DO ENSINO FUNDAMENTAL - SER V	25.850.189,10		25.850.189,10
123610057.2074.0006	MANUTENCAO DO ENSINO FUNDAMENTAL - SER VI	32.088.700,66		32.088.700,66
123610057.2075.0000	MANUTENCAO DAS ESCOLAS PELO PMDE - SER I	12.554.917,00		12.554.917,00
123610057.2075.0001	MANUTENCAO DAS ESCOLAS PELO PMDE - SER I	2.009.402,00		2.009.402,00
123610057.2075.0002	MANUTENCAO DAS ESCOLAS PELO PMDE - SER II	1.152.902,00		1.152.902,00
123610057.2075.0003	MANUTENCAO DAS ESCOLAS PELO PMDE - SER III	1.466.355,00		1.466.355,00
123610057.2075.0004	MANUTENCAO DAS ESCOLAS PELO PMDE - SER IV	1.059.783,00		1.059.783,00
123610057.2075.0005	MANUTENCAO DAS ESCOLAS PELO PMDE - SER V	3.323.154,00		3.323.154,00
123610057.2075.0006	MANUTENCAO DAS ESCOLAS PELO PMDE - SER VI	3.293.911,00		3.293.911,00
123610057.2075.0007	PMDE - ESCOLA CRIATIVA	249.410,00		249.410,00
123610057.2077.0000	ALIMENTACAO ESCOLAR - SER I	15.989.270,60		15.989.270,60
123610057.2077.0001	ALIMENTACAO ESCOLAR - SER I	2.376.880,77		2.376.880,77
123610057.2077.0002	ALIMENTACAO ESCOLAR - SER II	1.143.160,62		1.143.160,62

**CONSOLIDAÇÃO
PROGRAMA DE TRABALHO DO GOVERNO**

Exercício de 2010

ANEXO 8

DEMONSTRATIVO DAS DESPESAS POR FUNCAO, SUBFUNCAO, PROGRAMA, PROJETOS E ATIVIDADES

CODIGO	E S P E C I F I C A C A O	ORDINARIO	VINCULADO	T O T A L
123610057.2077.0003	ALIMENTACAO ESCOLAR - SER III	1.873.256,64		1.873.256,64
123610057.2077.0004	ALIMENTACAO ESCOLAR - SER IV	1.188.444,28		1.188.444,28
123610057.2077.0005	ALIMENTACAO ESCOLAR - SER V	3.914.026,59		3.914.026,59
123610057.2077.0006	ALIMENTACAO ESCOLAR - SER VI	4.222.505,39		4.222.505,39
123610057.2077.0007	ALIMENTACAO ESCOLA - PRE-ESCOLAR - PNAP - SER I	172.004,91		172.004,91
123610057.2077.0008	ALIMENTACAO ESCOLA - PRE-ESCOLAR - PNAP - SER II	120.531,45		120.531,45
123610057.2077.0009	ALIMENTACAO ESCOLA - PRE-ESCOLAR - PNAP - SER III	164.593,88		164.593,88
123610057.2077.0010	ALIMENTACAO ESCOLA - PRE-ESCOLAR - PNAP - SER IV	150.629,78		150.629,78
123610057.2077.0011	ALIMENTACAO ESCOLA - PRE-ESCOLAR - PNAP - SER V	360.410,89		360.410,89
123610057.2077.0012	ALIMENTACAO ESCOLA - PRE-ESCOLAR - PNAP - SER VI	302.825,40		302.825,40
123610057.2087.0000	PROGRAMA DINHEIRO DIRETO NA ESCOLA (PDDE) - MUNICIPIO	3.387,13		3.387,13
123610057.2087.0001	PROGRAMA DINHEIRO DIRETO NA ESCOLA (PDDE) - MUNICIPIO	3.387,13		3.387,13
123610057.2088.0000	PLANO DE DESENVOLVIMENTO DA ESCOLA (PDE) - SER I			
123610057.2088.0001	PLANO DE DESENVOLVIMENTO DA ESCOLA (PDE) - SER I			
123610057.2088.0002	PLANO DE DESENVOLVIMENTO DA ESCOLA (PDE) - SER II			
123610057.2088.0003	PLANO DE DESENVOLVIMENTO DA ESCOLA (PDE) - SER III			
123610057.2088.0004	PLANO DE DESENVOLVIMENTO DA ESCOLA (PDE) - SER IV			
123610057.2088.0005	PLANO DE DESENVOLVIMENTO DA ESCOLA (PDE) - SER V			
123610057.2088.0006	PLANO DE DESENVOLVIMENTO DA ESCOLA (PDE) - SER VI			
123610057.2089.0000	CARTEIRA DE ESTUDANTE PARA ALUNOS DA REDE PUBLICA RESIDE			
123610057.2089.0001	CARTEIRA DE ESTUDANTE PARA ALUNOS DA REDE PUBLICA RESID			
123610057.2091.0000	FARDAMENTO ESCOLAR - SER I - OP	5.344.754,60		5.344.754,60
123610057.2091.0001	FARDAMENTO ESCOLAR - SER I - OP	845.786,61		845.786,61
123610057.2091.0002	FARDAMENTO ESCOLAR - SER II - OP	465.307,27		465.307,27
123610057.2091.0003	FARDAMENTO ESCOLAR - SER III - OP	655.587,86		655.587,86
123610057.2091.0004	FARDAMENTO ESCOLAR - SER IV - OP	402.531,99		402.531,99
123610057.2091.0005	FARDAMENTO ESCOLAR - SER V - OP	1.596.514,40		1.596.514,40
123610057.2091.0006	FARDAMENTO ESCOLAR - SER VI - OP	1.379.026,47		1.379.026,47
123610057.2105.0000	INFORMATICA NA EDUCACAO - MUNICIPIO	2.408.447,82		2.408.447,82
123610057.2105.0001	INFORMATICA NA EDUCACAO - MUNICIPIO	2.408.447,82		2.408.447,82
123610099.0000.0000	MELHORIA DA QUALIDADE DA REDE FISICA DAS	12.875.686,98	212.090,31	13.087.777,29
123610099.1093.0000	CONSTRUCAO E EQUIPAMENTO DE UNIDADES ESCOLARES - SER I -	1.540.619,77		1.540.619,77
123610099.1093.0001	CONSTRUCAO E EQUIPAMENTO DE UNIDADES ESCOLARES - SER I			
123610099.1093.0003	CONSTRUCAO E EQUIPAMENTO DE UNIDADES ESCOLARES - SER II			
123610099.1093.0005	CONSTRUCAO E EQUIPAMENTO DE UNIDADES ESCOLARES - SER V	738.329,31		738.329,31
123610099.1093.0006	CONSTRUCAO E EQUIPAMENTO DE UNIDADES ESCOLARES - SER VI	701.787,14		701.787,14
123610099.1093.0007	CONSTRUCAO E EQUIPAMENTO DE UNIDADES ESCOLARES - MUNICI	100.503,32		100.503,32
123610099.1094.0000	REFORMA E AMPLIACAO DE UNIDADES ESCOLARES - SER I	3.833.280,87		3.833.280,87
123610099.1094.0001	REFORMA E AMPLIACAO DE UNIDADES ESCOLARES - SER I	2.494.930,44		2.494.930,44
123610099.1094.0002	REFORMA E AMPLIACAO DE UNIDADES ESCOLARES - SER II - OP	16.566,20		16.566,20
123610099.1094.0003	REFORMA E AMPLIACAO DE UNIDADES ESCOLARES - SER III	127.426,80		127.426,80
123610099.1094.0004	REFORMA E AMPLIACAO DE UNIDADES ESCOLARES - SER IV	7.202,08		7.202,08
123610099.1094.0005	REFORMA, AMPLIACAO E EQUIPAMENTO DE UNIDADES ESCOLARES	641.625,57		641.625,57
123610099.1094.0006	REFORMA, AMPLIACAO E EQUIPAMENTO DE UNIDADES ESCOLARES	77.456,38		77.456,38
123610099.1094.0008	ADAPTACAO E EQUIPAMENTO DE UNIDADES ESCOLARES PARA PORT			

**CONSOLIDAÇÃO
PROGRAMA DE TRABALHO DO GOVERNO**

Exercício de 2010

A N E X O 8

DEMONSTRATIVO DAS DESPESAS POR FUNCAO, SUBFUNCAO, PROGRAMA, PROJETOS E ATIVIDADES

CODIGO	E S P E C I F I C A C A O	ORDINARIO	VINCULADO	T O T A L
123610099.1094.0009	ADAPTACAO E EQUIPAMENTO DE UNIDADES ESCOLARES PARA PORT			
123610099.1094.0010	ADAPTACAO E EQUIPAMENTO DE UNIDADES ESCOLARES PARA PORT			
123610099.1094.0011	ADAPTACAO E EQUIPAMENTO DE UNIDADES ESCOLARES PARA PORT			
123610099.1094.0012	ADAPTACAO E EQUIPAMENTO DE UNIDADES ESCOLARES PARA PORT			
123610099.1094.0013	REFORMA E AMPLIACAO DE UNIDADES ESCOLARES - SER III - O			
123610099.1094.0014	REFORMA, AMPLIACAO E EQUIPAMENTO DE UNIDADES ESCOLARES	468.073,40		468.073,40
123610099.1094.0015	REFORMA E AMPLIACAO DE UNIDADES ESCOLARES - SER VI - OP			
123610099.1094.0023	REFORMA, AMPLIACAO E EQUIPAMENTO DE UNIDADES ESCOLARES			
123610099.1096.0000	IMPLANTACAO DE INFRA-ESTRUTURA ESPORTIVA NAS ESCOLAS - S	142.546,34	212.090,31	354.636,65
123610099.1096.0003	IMPLANTACAO DE INFRA-ESTRUTURA ESPORTIVA NAS ESCOLAS -			
123610099.1096.0004	IMPLANTACAO DE INFRA-ESTRUTURA ESPORTIVA NAS ESCOLAS -			
123610099.1096.0005	IMPLANTACAO DE INFRA-ESTRUTURA ESPORTIVA NAS ESCOLAS -			
123610099.1096.0006	IMPLANTACAO DE INFRA-ESTRUTURA ESPORTIVA NAS ESCOLAS -	142.546,34	212.090,31	354.636,65
123610099.1096.0007	IMPLANTACAO DE INFRA-ESTRUTURA ESPORTIVA NAS ESCOLAS -			
123610099.1097.0000	AQUISICAO DE IMOVEIS PARA IMPLANTACAO DE UNIDADES ESCOLA	7.359.240,00		7.359.240,00
123610099.1097.0005	AQUISICAO DE IMOVEIS PARA IMPLANTACAO DE UNIDADES ESCOL			
123610099.1097.0006	AQUISICAO DE IMOVEIS PARA IMPLANTACAO DE UNIDADES ESCOL	592.000,00		592.000,00
123610099.1097.0007	AQUISICAO DE IMOVEIS PARA IMPLANTACAO DE UNIDADES ESCOL	6.767.240,00		6.767.240,00
123610099.1169.0000	PROGRAMA DE ADEQUACAO DE PREDIOS ESCOLARES - PAPE			
123610099.1169.0001	PROGRAMA DE ADEQUACAO DE PREDIOS ESCOLARES - PAPE			
123620000.0000.0000	ENSINO MEDIO	3.789.384,06		3.789.384,06
123620015.0000.0000	CURSINHO POPULAR	22.057,00		22.057,00
123620015.1120.0000	CURSINHOS POPULARES - MUNICIPIO - OP	22.057,00		22.057,00
123620015.1120.0001	CURSINHOS POPULARES - MUNICIPIO - OP	22.057,00		22.057,00
123620062.0000.0000	DESENVOLVIMENTO DO ENSINO MEDIO	3.767.327,06		3.767.327,06
123620062.1078.0000	REFORMA E EQUIPAMENTO DO COLEGIO FILGUEIRAS LIMA - SER I			
123620062.1078.0001	REFORMA E EQUIPAMENTO DO COLEGIO FILGUEIRAS LIMA - SER			
123620062.2014.0000	REMUNERACAO DE PESSOAL ATIVO DO MUNICIPIO E ENCARGOS SOC	3.669.638,86		3.669.638,86
123620062.2014.0004	REMUNERACAO DE PESSOAL ATIVO DO MUNICIPIO E ENCARGOS SO	3.669.638,86		3.669.638,86
123620062.2079.0000	MANUTENCAO DO ENSINO MEDIO - SER IV	97.688,20		97.688,20
123620062.2079.0001	MANUTENCAO DO ENSINO MEDIO - SER IV	97.688,20		97.688,20
123640000.0000.0000	ENSINO SUPERIOR	2.137,78		2.137,78
123640014.0000.0000	GESTAO DAS POLITICAS PUBLICAS DE EDUCACA	2.137,78		2.137,78
123640014.2274.0000	FORMACAO INICIAL E CONTINUADA EM REGIME SEMI-PRESENCIAL	2.137,78		2.137,78
123640014.2274.0001	FORMACAO INICIAL E CONTINUADA EM REGIME SEMI-PRESENCIAL	2.137,78		2.137,78
123650000.0000.0000	EDUCACAO INFANTIL	70.529.835,47		70.529.835,47
123650014.0000.0000	GESTAO DAS POLITICAS PUBLICAS DE EDUCACA	97.654,70		97.654,70
123650014.2027.0000	GERENCIAMENTO DAS POLITICAS DE EDUCACAO INFANTIL - MUNIC	97.654,70		97.654,70
123650014.2027.0001	GERENCIAMENTO DAS POLITICAS DE EDUCACAO INFANTIL - MUNI	97.654,70		97.654,70
123650058.0000.0000	DESENVOLVIMENTO DA EDUCACAO INFANTIL	68.564.172,75		68.564.172,75
123650058.2014.0000	REMUNERACAO DE PESSOAL ATIVO DO MUNICIPIO E ENCARGOS SOC	37.540.673,17		37.540.673,17
123650058.2014.0001	REMUNERACAO DE PESSOAL ATIVO DO MUNICIPIO E ENCARGOS SO	11.431.431,88		11.431.431,88
123650058.2014.0002	REMUNERACAO DE PESSOAL ATIVO DO MUNICIPIO E ENCARGOS SO	2.688.374,81		2.688.374,81
123650058.2014.0003	REMUNERACAO DE PESSOAL ATIVO DO MUNICIPIO E ENCARGOS SO	7.440.516,26		7.440.516,26
123650058.2014.0004	REMUNERACAO DE PESSOAL ATIVO DO MUNICIPIO E ENCARGOS SO	2.945.291,29		2.945.291,29

**CONSOLIDAÇÃO
PROGRAMA DE TRABALHO DO GOVERNO**

Exercício de 2010

ANEXO 8

DEMONSTRATIVO DAS DESPESAS POR FUNCAO, SUBFUNCAO, PROGRAMA, PROJETOS E ATIVIDADES

CODIGO	E S P E C I F I C A C A O	ORDINARIO	VINCULADO	T O T A L
123650058.2014.0005	REMUNERACAO DE PESSOAL ATIVO DO MUNICIPIO E ENCARGOS SO	4.164.543,52		4.164.543,52
123650058.2014.0006	REMUNERACAO DE PESSOAL ATIVO DO MUNICIPIO E ENCARGOS SO	8.870.515,41		8.870.515,41
123650058.2076.0000	MANUTENCAO DA EDUCACAO PRE-ESCOLAR - SER I	4.310.625,18		4.310.625,18
123650058.2076.0001	MANUTENCAO DA EDUCACAO PRE-ESCOLAR - SER I	851.453,37		851.453,37
123650058.2076.0002	MANUTENCAO DA EDUCACAO PRE-ESCOLAR - SER II	488.031,58		488.031,58
123650058.2076.0003	MANUTENCAO DA EDUCACAO PRE-ESCOLAR - SER III	394.845,00		394.845,00
123650058.2076.0004	MANUTENCAO DA EDUCACAO PRE-ESCOLAR - SER IV	1.017.483,65		1.017.483,65
123650058.2076.0005	MANUTENCAO DA EDUCACAO PRE-ESCOLAR - SER V	747.548,13		747.548,13
123650058.2076.0006	MANUTENCAO DA EDUCACAO PRE-ESCOLAR - SER VI	811.263,45		811.263,45
123650058.2130.0000	MANUTENCAO DE CRECHES - SER I	25.405.047,96		25.405.047,96
123650058.2130.0001	MANUTENCAO DE CRECHES - SER I	2.113.123,80		2.113.123,80
123650058.2130.0002	MANUTENCAO DE CRECHES - SER II	2.103.072,35		2.103.072,35
123650058.2130.0003	MANUTENCAO DE CRECHES - SER III	1.278.812,18		1.278.812,18
123650058.2130.0004	MANUTENCAO DE CRECHES - SER IV	2.099.865,80		2.099.865,80
123650058.2130.0005	MANUTENCAO DE CRECHES - SER V	3.935.936,93		3.935.936,93
123650058.2130.0006	MANUTENCAO DE CRECHES - SER VI	3.342.973,08		3.342.973,08
123650058.2130.0007	PROJETO REINTEGRACAO SOCIAL E CULTURAL ESPACO LIVRES -	184.288,97		184.288,97
123650058.2130.0008	CENTRO EDUCACIONAL DE INICIACAO PROFISSIONAL DR. FRANCI	214.699,02		214.699,02
123650058.2130.0009	ASSOCIACAO SAO GERONIMO EMILIANO - SER I	189.688,97		189.688,97
123650058.2130.0010	ASSOCIACAO DAS MULHERES DO CAMPO DO AMERICA - SER II	164.678,94		164.678,94
123650058.2130.0011	PROJETO CEARA SOLIDARIO - SER III	167.126,27		167.126,27
123650058.2130.0012	SOCIEDADE COMUNITARIA DE HABITACAO TUPINAMBA DA FROTA -	309.863,84		309.863,84
123650058.2130.0013	ASSOCIACAO BENEFICENTE CULTURAL E RECREATIVA DE IPANEMA	189.688,97		189.688,97
123650058.2130.0014	ASSOCIACAO BENEFICENTE COMUNITARIA ALEXANDRINA COELHO C	189.688,97		189.688,97
123650058.2130.0015	CONSELHO POPULAR DA COMUNIDADE NOVO MUNDO - SER V	184.288,97		184.288,97
123650058.2130.0016	CONSELHO COMUNITARIO DO PARQUE SAO JOSE - SER V	184.288,97		184.288,97
123650058.2130.0017	ASSOCIACAO DE APOIO E PROMOCAO DA COMUNIDADE DO JOSE WA	348.967,91		348.967,91
123650058.2130.0018	ASSOCIACAO COMUNITARIA DA MARAPONGA - SER V	373.977,94		373.977,94
123650058.2130.0019	ASSOCIACAO BENEFICENTE JESUS DE NAZARE - SER V	184.288,97		184.288,97
123650058.2130.0020	ASSOCIACAO COMUNITARIA ANTONIO GONCALVES - SER V	184.288,97		184.288,97
123650058.2130.0021	ALIANCA COMUNITARIA DO PARQUE SANTA CECILIA - SER V	184.288,97		184.288,97
123650058.2130.0022	ASSOCIACAO DOS MORADORES DO BAIRRO BOM JARDIM - SER V			
123650058.2130.0023	ASSOCIACAO COMUNITARIA DO ARACAPE - SER V	184.288,97		184.288,97
123650058.2130.0024	ASSOCIACAO COMUNITARIA CORACAO DE MARIA - SER V	189.688,97		189.688,97
123650058.2130.0025	ASSOCIACAO BENEFICENTE DO CENTRINHO DA UV 10 - SER V	563.666,93		563.666,93
123650058.2130.0026	ASSOCIACAO COMUNITARIA DOS PEQUENINOS CARENTES - SER V	214.699,02		214.699,02
123650058.2130.0027	ASSOCIACAO COMUNITARIA RAQUEL DE QUEIROZ - SER V	214.699,02		214.699,02
123650058.2130.0028	ASSOCIACAO DE PROTECAO E ASSISTENCIA A MATERNIDADE E A	184.288,97		184.288,97
123650058.2130.0029	ASSOCIACAO DOS MORADORES UNIR E LUTAR DA COMUNIDADE DE	189.688,97		189.688,97
123650058.2130.0030	UNIAO DOS MORADORES DO SITIO SAO JOSE - SER VI			
123650058.2130.0031	ASSOCIACAO BENEFICENTE DA LAGOA REDONDA - SER VI	373.977,94		373.977,94
123650058.2130.0032	CENTRO COMUNITARIO CRISTO REDENTOR - SER I	189.688,97		189.688,97
123650058.2130.0033	ASSOCIACAO DOS MORADORES DO RIACHO DOCE - SER I	148.641,58		148.641,58
123650058.2130.0034	ASSOCIACAO COMUNITARIA DO BAIRRO ELERY - SER I	164.678,94		164.678,94
123650058.2130.0035	CRECHE AMADEU BARROS LEAL - SER I	189.688,97		189.688,97

**CONSOLIDAÇÃO
PROGRAMA DE TRABALHO DO GOVERNO**

Exercício de 2010

A N E X O 8

DEMONSTRATIVO DAS DESPESAS POR FUNCAO, SUBFUNCAO, PROGRAMA, PROJETOS E ATIVIDADES

CODIGO	E S P E C I F I C A C A O	ORDINARIO	VINCULADO	T O T A L
123650058.2130.0036	ASSOCIACAO DOS MORADORES DO CONJUNTO SANTA TEREZINHA -	373.977,94		373.977,94
123650058.2130.0037	ASSOCIACAO DOS IDOSOS DO MUCURUPE OSCAR VERCOSA - SER I			
123650058.2130.0038	CONSELHO COMUNITARIO DE MAES DA CRECHE SAO GABRIEL - SE	164.678,94		164.678,94
123650058.2130.0039	ASSOCIACAO DOS MORADORES DO RODOLFO TEOFILO - SER III	164.678,94		164.678,94
123650058.2130.0040	ASSOCIACAO DE JOVENS DE ANTONIO BEZERRA - SER III	214.699,02		214.699,02
123650058.2130.0041	ASSOCIACAO BENEFICENTE DO BAIRRO JOAO XXIII - SER III	189.688,97		189.688,97
123650058.2130.0042	ASSOC. EVANGELICA BENEFICENTE DO PORANGABUSSU - SER III	189.688,97		189.688,97
123650058.2130.0043	ASSOC. CULTUTAL BENEFICENTE MANUEL JACINTO COELHO - SER			
123650058.2130.0044	ASSOCIACAO DOS MORADORES DO CAMPUS DO PICI - SER III	189.688,97		189.688,97
123650058.2130.0045	SOCIEDADE COMUNITARIA HABITACIONAL RAO DO SOL - SER II	313.463,84		313.463,84
123650058.2130.0046	DESAFIO JOVEM - SER IV	164.678,94		164.678,94
123650058.2130.0047	CONSELHO COMUNITARIO DOS MORADORES DO P. STA. CECILIA -			
123650058.2130.0048	ASSOC. BENEFICENTE AO MENOR CARENTE DO P. SAO JOSE - SE	164.678,94		164.678,94
123650058.2130.0049	ASSOCIACAO COMUNITARIA ALVES FILHO - SER V	189.688,97		189.688,97
123650058.2130.0050	ASSOCIACAO DO CEI SEMENTE DA LIBERDADE - SER V	189.688,97		189.688,97
123650058.2130.0051	CONSELHO DE INTEGRACAO DO BOM JARDIM - SER V	184.288,97		184.288,97
123650058.2130.0052	ASSOCIACAO CRECHE SANTA MARIA GORETTI - SER V	189.688,97		189.688,97
123650058.2130.0053	ASSOCIACAO DOS MORADORES DO BAIRRO AGUA FRIA - SER VI	164.678,94		164.678,94
123650058.2130.0054	CENTRO COMUN. DE REAB. EDUCAC. E NUTRIC. DO CONJ. PALME	129.174,87		129.174,87
123650058.2130.0055	CRECHE COMUNITARIA DO CONJUNTO PALMEIRAS - SER VI	189.688,97		189.688,97
123650058.2130.0056	ASSOCIACAO COMUNITARIA CANTINHO FELIZ - SER VI	214.699,02		214.699,02
123650058.2130.0057	CENTRO DE APOIO SOCIAL E ANIMACAO MISSIONARIA - SER VI	189.688,97		189.688,97
123650058.2130.0058	ASSOCIACAO COMUNITARIA DOS MORADORES BAIRRO PAUPINA - S	189.688,97		189.688,97
123650058.2130.0059	CONSELHO COMUNITARIO DA GRANJA SANTA FE CAJUEIRO TORTO	214.699,02		214.699,02
123650058.2130.0060	SOCIEDADE COMUNITARIA HABITACIONAL 24 DE MARCO - SER VI	293.853,81		293.853,81
123650058.2151.0000	ALIMENTACAO ESCOLAR - CRECHE	1.307.826,44		1.307.826,44
123650058.2151.0001	ALIMENTACAO ESCOLAR - CRECHE	1.307.826,44		1.307.826,44
123650100.0000.0000	MELHORIA DA REDE FISICA NA EDUCACAO INFA	1.868.008,02		1.868.008,02
123650100.1098.0000	CONSTRUCAO E EQUIPAMENTO DE CENTRO DE EDUCACAO INFANTIL	1.666.851,33		1.666.851,33
123650100.1098.0003	CONSTRUCAO E EQUIPAMENTO DE CENTRO DE EDUCACAO INFANTIL	148.500,00		148.500,00
123650100.1098.0005	CONSTRUCAO E EQUIPAMENTO DE CENTRO DE EDUCACAO INFANTIL	562.361,90		562.361,90
123650100.1098.0006	CONSTRUCAO E EQUIPAMENTO DE CENTRO DE EDUCACAO INFANTIL	100.080,00		100.080,00
123650100.1098.0007	CONSTRUCAO E EQUIPAMENTO DE CENTRO DE EDUCACAO INFANTIL	855.909,43		855.909,43
123650100.1358.0000	REFORMA DE CRECHE - SER I	201.156,69		201.156,69
123650100.1358.0001	REFORMA DE CRECHE - SER I	194.588,74		194.588,74
123650100.1358.0002	REFORMA DE CRECHE - SER II	6.567,95		6.567,95
123650100.1358.0003	REFORMA DE CRECHE - SER III			
123650100.1358.0004	REFORMA DE CRECHE - SER IV			
123650100.1358.0005	REFORMA DE CRECHE - SER V			
123650100.1358.0006	REFORMA DE CRECHE - SER VI			
123660000.0000.0000	EDUCACAO DE JOVENS E ADULTOS	765.674,17	14.855.261,94	15.620.936,11
123660061.0000.0000	EDUCACAO DE JOVENS E ADULTOS	242.995,00		242.995,00
123660061.2078.0000	MANUTENCAO DA EDUCACAO DE JOVENS E ADULTOS - MUNICIPIO -	242.995,00		242.995,00
123660061.2078.0001	MANUTENCAO DA EDUCACAO DE JOVENS E ADULTOS - MUNICIPIO	242.995,00		242.995,00
123660106.0000.0000	PROJOVEM	522.679,17	14.855.261,94	15.377.941,11

**CONSOLIDAÇÃO
PROGRAMA DE TRABALHO DO GOVERNO**

Exercício de 2010

A N E X O 8

DEMONSTRATIVO DAS DESPESAS POR FUNCAO, SUBFUNCAO, PROGRAMA, PROJETOS E ATIVIDADES

CODIGO	E S P E C I F I C A C A O	ORDINARIO	VINCULADO	T O T A L
123660106.1360.0000	EXERCICIO DO PROGRAMA NACIONAL DE INCLUSAO DE JOVENS - P	522.679,17	14.855.261,94	15.377.941,11
123660106.1360.0001	EXERCICIO DO PROGRAMA NACIONAL DE INCLUSAO DE JOVENS -	522.679,17	14.855.261,94	15.377.941,11
123660106.1360.0002	APOIO A ACAO COMUNITARIA DO PROJOVEM - MUNICIPIO			
123660106.1360.0003	APOIO AO PROJOVEM ADOLESCENTE - MUNICIPIO			
123660106.1360.0004	APOIO AO INSTITUTO DE BASQUETE E CULTURA DO CEARA - INC			
123670000.0000.0000	EDUCACAO ESPECIAL	235.539,70		235.539,70
123670014.0000.0000	GESTAO DAS POLITICAS PUBLICAS DE EDUCACA	235.539,70		235.539,70
123670014.2029.0000	GERENCIAMENTO DAS POLITICAS DE EDUCACAO ESPECIAL - MUNIC	9.939,70		9.939,70
123670014.2029.0001	GERENCIAMENTO DAS POLITICAS DE EDUCACAO ESPECIAL - MUNI	9.939,70		9.939,70
123670014.2155.0000	CONVENIAMENTO COM INSTITUICOES DE ATENDIMENTO A CRIANCA	225.600,00		225.600,00
123670014.2155.0001	CONVENIAMENTO COM INSTITUICOES DE ATENDIMENTO A CRIANCA			
123670014.2155.0002	APOIO AO CENTRO DE CONVIVENCIA MAO AMIGA - MUNICIPIO	136.000,00		136.000,00
123670014.2155.0003	APOIO A ENTIDADES DE ASSISTENCIA EXCEPCIONAL - MUNICIPI	89.600,00		89.600,00
123670014.2155.0004	APOIO A FUNDACAO ESPECIAL PERMANENTE CASA DA ESPERANCA			
128460000.0000.0000	OUTROS ENCARGOS ESPECIAIS	3.742.360,42		3.742.360,42
128460903.0000.0000	OPERACOES ESPECIAIS: CONTRIBUICAO PARA A	3.742.360,42		3.742.360,42
128460903.0003.0000	CONTRIBUICAO PARA FORMACAO DO PASEP - MUNICIPIO	3.742.360,42		3.742.360,42
128460903.0003.0011	CONTRIBUICAO PARA FORMACAO DO PASEP - MUNICIPIO	3.742.360,42		3.742.360,42
	T O T A L	643.847.216,11	15.519.595,65	659.366.811,76

**CONSOLIDAÇÃO
PROGRAMA DE TRABALHO DO GOVERNO**

Exercício de 2010

A N E X O 8

DEMONSTRATIVO DAS DESPESAS POR FUNCAO, SUBFUNCAO, PROGRAMA, PROJETOS E ATIVIDADES

CODIGO	E S P E C I F I C A C A O	ORDINARIO	VINCULADO	T O T A L
130000000.0000.0000	CULTURA	30.055.283,70	1.162.585,52	31.217.869,22
131220000.0000.0000	ADMINISTRACAO GERAL	6.932.063,39	73.591,90	7.005.655,29
131220002.0000.0000	APOIO ADMINISTRATIVO	5.456.431,51	73.591,90	5.530.023,41
131220002.2002.0000	MANUTENCAO DOS SERVICOS ADMINISTRATIVOS - MUNICIPIO	2.464.302,26	73.591,90	2.537.894,16
131220002.2002.0026	MANUTENCAO DOS SERVICOS ADMINISTRATIVOS - MUNICIPIO	48.069,10	73.591,90	121.661,00
131220002.2002.0030	MANUTENCAO DOS SERVICOS ADMINISTRATIVOS - MUNICIPIO	2.416.233,16		2.416.233,16
131220002.2006.0000	RACIONALIZACAO E INFOMATIZACAO - MUNICIPIO			
131220002.2006.0020	RACIONALIZACAO E INFOMATIZACAO - MUNICIPIO			
131220002.2014.0000	REMUNERACAO DE PESSOAL ATIVO DO MUNICIPIO E ENCARGOS SOC	2.992.129,25		2.992.129,25
131220002.2014.0012	REMUNERACAO DE PESSOAL ATIVO DO MUNICIPIO E ENCARGOS SO	235.967,36		235.967,36
131220002.2014.0031	REMUNERACAO DE PESSOAL ATIVO DO MUNICIPIO E ENCARGOS SO	2.756.161,89		2.756.161,89
131220008.0000.0000	VALORIZACAO DO SERVIDOR PUBLICO			
131220008.2012.0000	CAPACITACAO DE SERVIDORES - MUNICIPIO			
131220008.2012.0016	CAPACITACAO DE SERVIDORES - MUNICIPIO			
131220115.0000.0000	INTEGRACAO CULTURA, ARTE, CIENCIA E ESPO	1.440.000,00		1.440.000,00
131220115.2283.0000	GESTAO DOS CUCAS - OP	1.440.000,00		1.440.000,00
131220115.2283.0001	GESTAO DOS CUCAS - OP	1.440.000,00		1.440.000,00
131220133.0000.0000	GESTAO DA POLITICA DE CULTURA	35.631,88		35.631,88
131220133.1508.0000	MAPEAMENTO CULTURAL DE FORTALEZA - MUNICIPIO	35.631,88		35.631,88
131220133.1508.0001	ELABORACAO DO PLANO MUNICIPAL DE CULTURAL			
131220133.1508.0002	MAPEAMENTO CULTURAL DE FORTALEZA - MUNICIPIO	35.631,88		35.631,88
133910000.0000.0000	PATRIMONIO HISTORICO, ARTISTICO E ARQUEO			
133910056.0000.0000	PRESERVACAO DO PATRIMONIO HISTORICO E CU			
133910056.1289.0000	PROTECAO E PRESERVACAO DO PATRIMONIO HISTORICO - MUNICIP			
133910056.1289.0001	PROTECAO E PRESERVACAO DO PATRIMONIO HISTORICO - MUNICI			
133910056.1341.0000	EXECUCAO DO PLANO CIDADES HISTORICAS - MUNICIPIO			
133910056.1341.0001	EXECUCAO DO PLANO CIDADES HISTORICAS - MUNICIPIO			
133910056.1341.0002	REFORMAS E RESTAURACAO DO PATRIMONIO HISTORICO - MUNICI			
133910056.1341.0003	RESTAURACAO DO PATRIMONIO HISTORICO - MUNICIPIO - OP			
133910108.0000.0000	GESTAO DE EQUIPAMENTOS CULTURAI			
133910108.1362.0000	COMPLEXO CULTURAL JOAO FELIPE - SERCFOR			
133910108.1362.0005	COMPLEXO CULTURAL JOAO FELIPE - SERCFOR			
133920000.0000.0000	DIFUSAO CULTURAL	17.783.509,82	1.088.993,62	18.872.503,44
133920006.0000.0000	GESTAO DA POLITICA DE COMUNICACAO			
133920006.1428.0000	IMPLANTACAO DA TV MUNICIPAL			
133920006.1428.0001	IMPLANTACAO DA TV MUNICIPAL			
133920006.2248.0000	OPERACIONALIZACAO DA TV MUNICIPAL - MUNICIPIO			
133920006.2248.0001	OPERACIONALIZACAO DA TV MUNICIPAL - MUNICIPIO			
133920050.0000.0000	PROMOCAO DA DIFUSAO CULTURAL: FORMACAO,	2.925.418,50		2.925.418,50
133920050.1255.0000	REALIZACAO DE FEIRAS, FESTIVAI	1.373.430,00		1.373.430,00
133920050.1255.0002	REALIZACAO DE FEIRAS, FESTIVAI	1.168.430,00		1.168.430,00
133920050.1255.0003	MOSTRA DE MUSICA PETRUCIO MAIA - MUNICIPIO - OP	195.000,00		195.000,00
133920050.1255.0004	APOIO AO FESTIVAL DE CULTURA DA UNIAO DE LUTA DOS MORAD			
133920050.1255.0005	FESTIVAL DE CANTORIA DA ASSOCIACAO DOS CANTADORES DO NO	10.000,00		10.000,00
133920050.1265.0000	FESTIVAL DE TEATRO - MUNICIPIO	1.269.588,50		1.269.588,50

**CONSOLIDAÇÃO
PROGRAMA DE TRABALHO DO GOVERNO**

Exercício de 2010

A N E X O 8

DEMONSTRATIVO DAS DESPESAS POR FUNCAO, SUBFUNCAO, PROGRAMA, PROJETOS E ATIVIDADES

CODIGO	E S P E C I F I C A C A O	ORDINARIO	VINCULADO	T O T A L
133920050.1265.0002	FESTIVAL DE TEATRO - MUNICIPIO	527.736,00		527.736,00
133920050.1265.0003	FORMACAO DE PLATEIA - MUNICIPIO	741.852,50		741.852,50
133920050.1265.0004	PROJETO CIRCO DE TODAS AS ARTES - MUNICIPIO - OP			
133920050.1291.0000	SALAO DE ABRIL - MUNICIPIO	282.400,00		282.400,00
133920050.1291.0001	SALAO DE ABRIL - MUNICIPIO	282.400,00		282.400,00
133920050.1512.0000	SEMANA DO HUMOR EM FORTALEZA - MUNICIPIO - EP			
133920050.1512.0001	SEMANA DO HUMOR EM FORTALEZA - MUNICIPIO - EP			
133920054.0000.0000	DESENVOLVIMENTO DA CULTURA	10.666.704,61	996.601,98	11.663.306,59
133920054.1065.0000	APOIO AS MANIFESTACOES CULTURAIS - MUNICIPIO	6.746.970,36	494.601,98	7.241.572,34
133920054.1065.0001	APOIO AS MANIFESTACOES CULTURAIS - MUNICIPIO	191.167,72	194.601,98	385.769,70
133920054.1065.0002	APOIO AS MANIFESTACOES CULTURAIS - MUNICIPIO - OP	2.265.110,09	300.000,00	2.565.110,09
133920054.1065.0007	FESTEJOS JUNINOS - MUNICIPIO	198.336,00		198.336,00
133920054.1065.0008	CARNAVAL DE RUA - MUNICIPIO	2.593.879,85		2.593.879,85
133920054.1065.0009	ANIVERSARIO DA CIDADE DE FORTALEZA - MUNICIPIO	1.233.476,70		1.233.476,70
133920054.1065.0010	APOIO AS MANIFESTACOES ESPORTIVAS - MUNICIPIO			
133920054.1065.0011	APOIO AO TURISMO - MUNICIPIO			
133920054.1065.0012	EVENTO SEMANA MUNICIPAL DA CAPOEIRA - EP			
133920054.1065.0013	ASSOCIACAO DE CULTURA E ARTE SIMPATIA - EP			
133920054.1065.0014	GRUPO LEGIAO BRASILEIRA DE CAPOEIRA - EP			
133920054.1065.0015	APOIO A ASSOCIACAO DOS CRONISTAS CARNAVALESCOS DO CEARA	10.000,00		10.000,00
133920054.1065.0016	ASSOCIACAO TERREIRO DE CAPOEIRA - EP			
133920054.1065.0017	APOIO A MARCHA PARA JESUS - EP			
133920054.1065.0018	ASSOCIACAO REGIS ALBUQUERQUE MONTEIROS - EP	50.000,00		50.000,00
133920054.1065.0019	ASSOCIACAO DA COMUNIDADE SANTA MADRE MARAVILHA DE JESUS			
133920054.1065.0020	INSTITUTO PE NO CHAO - EP			
133920054.1065.0021	APOIO A CRONICA CARNAVALESCA - MUNICIPIO - EP	20.000,00		20.000,00
133920054.1065.0022	ASSOCIACAO CULTURAL INDEPENDENTE ESPORTE CLUBE - EP	20.000,00		20.000,00
133920054.1065.0023	APOIO A FUNDACAO EDUCACIONAL SILVESTRE GOMES - PROJETO	60.000,00		60.000,00
133920054.1065.0024	APOIO A MARCHA PARA JESUS - EP			
133920054.1065.0025	APOIO AO NUCLEO DE PROMOCOES CULTURAIS - EP			
133920054.1065.0026	APOIO A ASSOCIACAO BRASILEIRA DE APOIO E DESENVOLVIMENT	30.000,00		30.000,00
133920054.1065.0027	APOIO A ASSOCIACAO ESPORTIVA E EDUCACIONAL DOS MORADORE	20.000,00		20.000,00
133920054.1065.0028	APOIO A ORMECE - MARCHA PARA JESUS - EP			
133920054.1065.0029	APOIO A MARCHA PARA JESUS - EP			
133920054.1065.0030	APOIO A ASSOCIACAO SHALOM DE PROMOCAO HUMANA/HALLELUYA			
133920054.1065.0031	APOIO A MARCHA PARA JESUS - EP			
133920054.1065.0032	OBRA LUMEN DE EVANGELIZACAO - EP			
133920054.1065.0033	ICAPCEARA - INSTITUTO DE CAPACITACAO PROFISSIONAL DO CE			
133920054.1065.0034	ASSOCIACAO PROJETOS FILHOS DO REI - EP			
133920054.1065.0035	PROJETO IDEAL DE EVANGELIZACAO - EP			
133920054.1065.0036	ASSOCIACAO VIDANCA COMPANHIA DE DANCA DO CEARA - EP			
133920054.1065.0037	APOIO A MARCHA PARA JESUS - EP			
133920054.1065.0038	FESTIVAL DO CANTADOR - CASA DO CANTADOR - MUNICIPIO -	20.000,00		20.000,00
133920054.1065.0039	CARNAVAL - ASSOCIACAO DOS CRONISTAS CARNAVALESCOS - MUN	25.000,00		25.000,00
133920054.1065.0040	FESTIVAL DO CANTADOR (CASA DO CANTADOR) - MUNICIPIO - E	10.000,00		10.000,00

**CONSOLIDAÇÃO
PROGRAMA DE TRABALHO DO GOVERNO**

Exercício de 2010

ANEXO 8

DEMONSTRATIVO DAS DESPESAS POR FUNCAO, SUBFUNCAO, PROGRAMA, PROJETOS E ATIVIDADES

CODIGO	E S P E C I F I C A C A O	ORDINARIO	VINCULADO	T O T A L
133920054.1065.0041	FESTIVAL DE DANCA - ASSOCIACAO VIDANCA COMP. DE DANCA D			
133920054.1065.0042	GINCANA CULTURAL CIDADE 2000 - ASSOCIACAO EDUCACIONAL C			
133920054.1065.0043	SAO JOAO - AS DEZ MAIS - ASSOCIACAO EDUCACIONAL CULTURA			
133920054.1266.0000	APOIO A CONVENIO NA AREA DE ARTE-EDUCACAO - MUNICIPIO -	695.060,48		695.060,48
133920054.1266.0004	APOIO A CONVENIO NA AREA DE ARTE-EDUCACAO - MUNICIPIO -	128.700,00		128.700,00
133920054.1266.0005	PROGRAMA PUBLICO DE FORMACAO EM ARTE E CULTURA - MUNICI	566.360,48		566.360,48
133920054.1266.0006	ASSOCIACAO CULTURAL DE ANTONIO BEZERRA E ADJACENCIAS -			
133920054.1272.0000	EDITAIS DE FOMENTO A PROJETOS DE ARTE E CULTURA - MUNICI	2.392.083,28	502.000,00	2.894.083,28
133920054.1272.0015	EDITAIS DE FOMENTO A PROJETOS DE ARTE E CULTURA - MUNIC	2.392.083,28	502.000,00	2.894.083,28
133920054.1510.0000	SHOW CULTURAL NOS BAIRROS - SER I - EP			
133920054.1510.0001	SHOW CULTURAL NOS BAIRROS - SER I - EP			
133920054.1510.0002	SHOW CULTURAL NOS BAIRROS - SER II - EP			
133920054.1510.0003	SHOW CULTURAL NOS BAIRROS - SER III - EP			
133920054.1510.0004	SHOW CULTURAL NOS BAIRROS - SER IV - EP			
133920054.1510.0005	SHOW CULTURAL NOS BAIRROS - SER V - EP			
133920054.1510.0006	SHOW CULTURAL NOS BAIRROS - SER VI - EP			
133920054.2252.0000	DIVULGACAO DAS ACOES DE CULTURA - MUNICIPIO	761.605,54		761.605,54
133920054.2252.0001	DIVULGACAO DAS ACOES DE CULTURA - MUNICIPIO			
133920054.2252.0002	DIVULGACAO DAS ACOES DA CULTURA - MUNICIPIO	761.605,54		761.605,54
133920054.2317.0000	EVENTOS VOLTADOS A PROMOCAO DOS DIREITOS DAS MULHERES -	70.984,95		70.984,95
133920054.2317.0001	EVENTOS VOLTADOS A PROMOCAO DOS DIREITOS DAS MULHERES -	70.984,95		70.984,95
133920108.0000.0000	GESTAO DE EQUIPAMENTOS CULTURAIS	832.086,03		832.086,03
133920108.1362.0000	GESTAO DA GIBITECA - MUNICIPIO - OP	159.832,24		159.832,24
133920108.1362.0001	IMPLANTACAO DE BIBLIOTECAS REGIONAIS - MUNICIPIO - OP			
133920108.1362.0007	GESTAO DE EQUIPAMENTOS CULTURAIS - MUNICIPIO - OP	159.832,24		159.832,24
133920108.1362.0008	GESTAO DA GIBITECA - MUNICIPIO - OP			
133920108.2199.0000	MODERNIZACAO E INFORMATIZACAO DE EQUIPAMENTOS CULTURAIS			
133920108.2199.0004	MODERNIZACAO E INFORMATIZACAO DE EQUIPAMENTOS CULTURAIS			
133920108.2249.0000	MANUTENCAO DE EQUIPAMENTOS CULTURAIS - MUNICIPIO	672.253,79		672.253,79
133920108.2249.0002	MANUTENCAO DE EQUIPAMENTOS CULTURAIS - MUNICIPIO	672.253,79		672.253,79
133920115.0000.0000	INTEGRACAO CULTURA, ARTE, CIENCIA E ESPO	3.359.300,68	92.391,64	3.451.692,32
133920115.1408.0000	CONSTRUCAO DO CUCA - SER V - OP	3.071.995,09		3.071.995,09
133920115.1408.0005	CONSTRUCAO DO CUCA - SER V - OP	3.071.995,09		3.071.995,09
133920115.1408.0006	CONSTRUCAO DO CUCA - SER VI - OP			
133920115.2227.0000	MANUTENCAO DO CUCA - SER I - OP	287.305,59	92.391,64	379.697,23
133920115.2227.0013	MANUTENCAO DO CUCA - SER I - OP	287.305,59		287.305,59
133920115.2227.0022	EQUIPAMENTO DO CUCA - SER I		92.391,64	92.391,64
136950000.0000.0000	TURISMO	5.339.710,49		5.339.710,49
136950060.0000.0000	DESENVOLVIMENTO DO TURISMO	5.339.710,49		5.339.710,49
136950060.1067.0000	REVEILLON - MUNICIPIO	5.339.710,49		5.339.710,49
136950060.1067.0002	REVEILLON - MUNICIPIO	5.139.710,49		5.139.710,49
136950060.1067.0004	NATAL DE FORTALEZA - MUNICIPIO	200.000,00		200.000,00
	T O T A L	30.055.283,70	1.162.585,52	31.217.869,22

**CONSOLIDAÇÃO
PROGRAMA DE TRABALHO DO GOVERNO**

Exercício de 2010

A N E X O 8

DEMONSTRATIVO DAS DESPESAS POR FUNCAO, SUBFUNCAO, PROGRAMA, PROJETOS E ATIVIDADES

CODIGO	E S P E C I F I C A C A O	ORDINARIO	VINCULADO	T O T A L
140000000.0000.0000	DIREITOS DA CIDADANIA	21.011.848,14	830.753,92	21.842.602,06
141220000.0000.0000	ADMINISTRACAO GERAL	20.170.103,14	153.421,71	20.323.524,85
141220002.0000.0000	APOIO ADMINISTRATIVO	19.989.891,54		19.989.891,54
141220002.2002.0000	MANUTENCAO DOS SERVICOS ADMINISTRATIVOS - MUNICIPIO	11.190.416,00		11.190.416,00
141220002.2002.0031	MANUTENCAO DOS SERVICOS ADMINISTRATIVOS - MUNICIPIO	11.190.416,00		11.190.416,00
141220002.2006.0000	RACIONALIZACAO E INFORMATIZACAO - MUNICIPIO			
141220002.2006.0021	RACIONALIZACAO E INFORMATIZACAO - MUNICIPIO			
141220002.2014.0000	REMUNERACAO DE PESSOAL ATIVO DO MUNICIPIO E ENCARGOS SOC	8.799.475,54		8.799.475,54
141220002.2014.0032	REMUNERACAO DE PESSOAL ATIVO DO MUNICIPIO E ENCARGOS SO	8.799.475,54		8.799.475,54
141220123.0000.0000	GESTAO DA POLITICA DE DIREITOS HUMANOS	180.211,60	153.421,71	333.633,31
141220123.2288.0000	ARTICULCAO DAS REDES DE PROMOCAO, DEFESA E DIFUSAO DE DI			
141220123.2288.0001	ARTICULCAO DAS REDES DE PROMOCAO, DEFESA E DIFUSAO DE D			
141220123.2289.0000	CENTRAL DE LIBRAS - MUNICIPIO - EP	180.211,60	153.421,71	333.633,31
141220123.2289.0001	ASSESSORAMENTO E PLANEJAMENTO DA POLITICA MUNICIPAL PAR			
141220123.2289.0002	ASSESSORAMENTO E PLANEJAMENTO DA POLITICA MUNICIPAL PAR	31.250,00	148.861,00	180.111,00
141220123.2289.0003	ASSESSORAMENTO PLENAJ.POLITICA MUNICIPAL DIVERS.SEXUAL-	125.000,00	1.457,62	126.457,62
141220123.2289.0004	ASSESSORAMENTO E PLANEJAMENTO DA POLITICA MUNICIPAL PAR			
141220123.2289.0005	ASSESSORAMENTO E PLANEJAMENTO DA POLITICA MUNICIPAL PAR		3.103,09	3.103,09
141220123.2289.0006	CENTRAL DE LIBRAS - MUNICIPIO - EP	23.961,60		23.961,60
142430000.0000.0000	ASSISTENCIA A CRIANCA E AO ADOLESCENTE	378.649,84		378.649,84
142430071.0000.0000	VIVER PROTECAO ESPECIAL A CRICANCA E ADO	378.649,84		378.649,84
142430071.2109.0000	MANUTENCAO DO CONSELHO TUTELAR - SER I	378.649,84		378.649,84
142430071.2109.0001	MANUTENCAO DO CONSELHO TUTELAR - SER I	62.797,62		62.797,62
142430071.2109.0002	MANUTENCAO DO CONSELHO TUTELAR - SER II	82.143,25		82.143,25
142430071.2109.0003	MANUTENCAO DO CONSELHO TUTELAR - SER III	68.377,60		68.377,60
142430071.2109.0004	MANUTENCAO DO CONSELHO TUTELAR - SER IV	69.129,84		69.129,84
142430071.2109.0005	MANUTENCAO DO CONSELHO TUTELAR - SER V	45.364,11		45.364,11
142430071.2109.0006	MANUTENCAO DO CONSELHO TUTELAR - SER VI	50.837,42		50.837,42
142430071.2109.0007	MANUTENCAO DO CONSELHO TUTELAR - SERCEFOP			
142430071.2109.0008	MANUTENCAO DO CONSELHO MUNICIPAL DE DEFESA DOS DIREITOS			
142430071.2109.0009	REALIZACAO DE ELEICAO DE CONSELHEIROS TUTELARES - MUNIC			
142440000.0000.0000	ASSISTENCIA COMUNITARIA	36.000,00		36.000,00
142440075.0000.0000	EDUCACAO POLITICA E CIDADANIA	36.000,00		36.000,00
142440075.2116.0000	CAPACITACAO PROFISSIONAL DE TRABALHADORES - MUNICIPIO -	36.000,00		36.000,00
142440075.2116.0001	CAPACITACAO PROFISSIONAL DE TRABALHADORES - MUNICIPIO -	36.000,00		36.000,00
144220000.0000.0000	DIREITOS INDIVIDUAIS, COLETIVOS E DIFUSO	427.095,16	677.332,21	1.104.427,37
144220003.0000.0000	GESTAO POLITICA E ADMINISTRATIVA			
144220003.1438.0000	REALIZACAO DE CONSULTAS PLEBISCITARIAS E REFERENDARIAS -			
144220003.1438.0001	REALIZACAO DE CONSULTAS PLEBISCITARIAS E REFERENDARIAS			
144220088.0000.0000	DEFESA DO CONSUMIDOR			
144220088.2139.0000	APOIO A ORGANIZACAO COMUNITARIA - MUNICIPIO			
144220088.2139.0001	APOIO A ORGANIZACAO COMUNITARIA - MUNICIPIO			
144220088.2139.0002	CAPACITACAO DE ATORES DAS RELACOES DE CONSUMO - MUNICIP			
144220088.2139.0003	GERACAO CONSCIENTE PARA O CONSUMO - MUNICIPIO			
144220088.2139.0004	MONITORAMENTO CIDADAO - MUNICIPIO			

**CONSOLIDAÇÃO
PROGRAMA DE TRABALHO DO GOVERNO**

Exercício de 2010

A N E X O 8

DEMONSTRATIVO DAS DESPESAS POR FUNCAO, SUBFUNCAO, PROGRAMA, PROJETOS E ATIVIDADES

CODIGO	E S P E C I F I C A C A O	ORDINARIO	VINCULADO	T O T A L
144220088.2149.0000	APOIO AOS SERVIDORES DE PROTECAO E DEFESA DOS DIREITOS D			
144220088.2149.0001	APOIO AOS SERVIDORES DE PROTECAO E DEFESA DOS DIREITOS			
144220107.0000.0000	EDUCACAO PARA O CONSUMO, INSTRUMENTO DE	5.760,00		5.760,00
144220107.2198.0000	APRENDENDO E ENSINANDO NOVOS DIREITOS - MUNICIPIO	5.760,00		5.760,00
144220107.2198.0001	APRENDENDO E ENSINANDO NOVOS DIREITOS - MUNICIPIO			
144220107.2198.0002	RELEITURAS DAS RELACOES DE CONSUMO - MUNICIPIO			
144220107.2198.0004	DESVENDANDO DEMANDAS E COMPORTAMENTOS DOS CONSUMIDORES			
144220107.2198.0005	INFORMANDO E MOBILIZANDO CONSUMIDORES - MUNICIPIO	5.760,00		5.760,00
144220119.0000.0000	PROGRAMA INTEGRADO DE POLITICAS PUBLICAS			
144220119.1454.0000	APOIO AS ACOES DE GERACAO DE EMPREGO E RENDA DE JOVENS -			
144220119.1454.0001	APOIO AS ACOES DE GERACAO DE EMPREGO E RENDA DE JOVENS			
144220119.1454.0002	JOVEM APRENDIZ - MUNICIPIO			
144220119.1455.0000	REALIZACOES E APOIO AS ACOES DE FORMACAO E PARTICIPACAO			
144220119.1455.0001	REALIZACOES E APOIO AS ACOES DE FORMACAO E PARTICIPACAO			
144220120.0000.0000	GESTAO DA POLITICA DE JUVENTUDE	421.335,16	677.332,21	1.098.667,37
144220120.1456.0000	REALIZACAO DE FORUNS E CONFERENCIAS DE JUVENTUDE - MUNIC			
144220120.1456.0001	REALIZACAO DE FORUNS E CONFERENCIAS DE JUVENTUDE - MUNI			
144220120.2280.0000	APOIO A CASA DO ESTUDANTE - MUNICIPIO - EP	421.335,16	677.332,21	1.098.667,37
144220120.2280.0001	ASSESSORAMENTO E DESENVOLVIMENTO DAS POLITICAS PUBLICAS	421.335,16	677.332,21	1.098.667,37
144220120.2280.0002	APOIO A CASA DO ESTUDANTE - MUNICIPIO - EP			
144220120.2280.0003	APOIO A CASA DO ESTUDANTE - MUNICIPIO - EP			
144220120.2280.0004	APOIO AO CENTRO ESTUDANTAL CEARENSE - SESC - MUNICIPIO			
144220120.2280.0005	APOIO A UNIAO CEARENSE DOS ESTUDANTES SECUNDARISTAS - U			
144220120.2280.0006	APOIO A UNIAO DOS ESTUDANTES SECUNDARISTAS DE FORTALEZA			
144220120.2280.0007	APOIO A ASSOCIACAO DOS MORADORES DO PARQUE SAO JOSE - M			
144220120.2281.0000	MANUTENCAO DO CONSELHO MUNICIPAL DE JUVENTUDE - MUNICIPI			
144220120.2281.0001	MANUTENCAO DO CONSELHO MUNICIPAL DE JUVENTUDE - MUNICIP			
144220120.2282.0000	FORTEALECIMENTO DA CAPACIDADE INSTITUCIONAL DA POLITICA D			
144220120.2282.0001	FORTEALECIMENTO DA CAPACIDADE INSTITUCIONAL DA POLITICA			
144220124.0000.0000	PROMOCAO DOS DIREITOS HUMANOS			
144220124.2290.0000	APOIO A ASSOCIACAO BENEFICENTE CULTURAL E RECREATIVA DE			
144220124.2290.0001	ATENDIMENTO A VITIMA DE VIOLENCIA - MUNICIPIO			
144220124.2290.0002	APOIO A ASSOCIACAO BENEFICENTE CULTURAL E RECREATIVA DE			
144220124.2291.0000	APOIO AO CENTRO DE DEFESA DA VIDA HERBERT DE SOUZA - CDV			
144220124.2291.0001	PROMOCAO DOS DIREITOS HUMANOS - MUNICIPIO - OP			
144220124.2291.0002	APOIO AO CENTRO DE DEFESA DA VIDA HERBERT DE SOUZA - CD			
144220124.2291.0003	APOIO AO CENTRO DE DEFESA E PROMOCAO DOS DIREITOS HUMAN			
	T O T A L	21.011.848,14	830.753,92	21.842.602,06

**CONSOLIDAÇÃO
PROGRAMA DE TRABALHO DO GOVERNO**

Exercício de 2010

A N E X O 8

DEMONSTRATIVO DAS DESPESAS POR FUNCAO, SUBFUNCAO, PROGRAMA, PROJETOS E ATIVIDADES

CODIGO	E S P E C I F I C A C A O	ORDINARIO	VINCULADO	T O T A L
150000000.0000.0000	URBANISMO	408.692.691,67	22.578.400,54	431.271.092,21
151220000.0000.0000	ADMINISTRACAO GERAL	353.943,21		353.943,21
151220018.0000.0000	GESTAO DA POLITICA DE DESENVOLVIMENTO UR			
151220018.1436.0000	PROMOCOES DE FORUNS, SEMINARIOS, CONFERENCIAS DE INTERES			
151220018.1436.0001	PROMOCOES DE FORUNS, SEMINARIOS, CONFERENCIAS DE INTERE			
151220018.1436.0002	ELABORACAO DE PLANOS, PROJETOS E PESQUISA PARA EVENTOS			
151220067.0000.0000	DESENVOLVIMENTO DOS SERVICOS PUBLICOS	353.943,21		353.943,21
151220067.2014.0000	REMUNERACAO DE PESSOAL ATIVO DO MUNICIPIO E ENCARGOS SOC	169.723,60		169.723,60
151220067.2014.0001	REMUNERACAO DE PESSOAL ATIVO DO MUNICIPIO E ENCARGOS SO	169.723,60		169.723,60
151220067.2148.0000	MANUTENCAO DO NUCLEO DE GESTAO ENERGETICA - MUNICIPIO	184.219,61		184.219,61
151220067.2148.0001	MANUTENCAO DO NUCLEO DE GESTAO ENERGETICA - MUNICIPIO	184.219,61		184.219,61
151250000.0000.0000	NORMALIZACAO E FISCALIZACAO	492.820,48		492.820,48
151250125.0000.0000	PROGRAMA DE MELHORIA DA QUALIDADE DE OBR	492.820,48		492.820,48
151250125.1476.0000	MELHORIA DOS PROCESSOS DE FISCALIZACAO DE OBRAS - QUALIF	489.145,48		489.145,48
151250125.1476.0001	MELHORIA DOS PROCESSOS DE FISCALIZACAO DE OBRAS - QUALI			
151250125.1476.0002	MELHORIA DOS PROCESSOS DE FISCALIZACAO DE OBRAS - QUALI			
151250125.1476.0003	GERENCIAMENTO E SUPERVISAO DE OBRAS - MUNICIPIO	489.145,48		489.145,48
151250125.2306.0000	CAPACITACAO DE SERVIDORES - QUALIFOR - MUNICIPIO	3.675,00		3.675,00
151250125.2306.0001	CAPACITACAO DE SERVIDORES - QUALIFOR - MUNICIPIO	3.675,00		3.675,00
151250125.2306.0002	CAPACITACAO DE SERVIDOR - QUALIFOR - SERCEFOR			
151250125.2306.0003	CAPACITACAO DE SERVIDORES - QUALIFOR - SER I			
151250125.2306.0004	CAPACITACAO DE SERVIDORES - QUALIFOR - SER II			
151250125.2306.0005	CAPACITACAO DE SERVIDORES - QUALIFOR - SER III			
151250125.2306.0006	CAPACITACAO DE SERVIDORES - QUALIFOR - SER IV			
151250125.2306.0007	CAPACITACAO DE SERVIDORES - QUALIFOR - SER V			
151250125.2306.0008	CAPACITACAO DE SERVIDORES - QUALIFOR - SER VI			
151270000.0000.0000	ORDENAMENTO TERRITORIAL	5.812,79		5.812,79
151270017.0000.0000	GESTAO URBANA	5.812,79		5.812,79
151270017.1011.0000	ATUALIZACAO E COMPLEMENTACAO DA LEGISLACAO URBANA - MUNI			
151270017.1011.0001	ATUALIZACAO E COMPLEMENTACAO DA LEGISLACAO URBANA - MUN			
151270017.2033.0000	SISTEMA DE INFORMACOES ESTATISTICAS - MUNICIPIO			
151270017.2033.0009	SISTEMA DE INFORMACOES ESTATISTICAS - MUNICIPIO			
151270017.2033.0010	SISTEMA DE INFORMACOES ESTATISTICA - MUNICIPIO			
151270017.2034.0000	CONTROLE DE USO E OCUPACAO DO SOLO - MUNICIPIO	5.812,79		5.812,79
151270017.2034.0008	CONTROLE DE USO E OCUPACAO DO SOLO - MUNICIPIO	5.812,79		5.812,79
151270018.0000.0000	GESTAO DA POLITICA DE DESENVOLVIMENTO UR			
151270018.1012.0000	IDENTIFICACAO DE AREAS PARA PROJETOS DE OPERACOES URBANA			
151270018.1012.0001	IDENTIFICACAO DE AREAS PARA PROJETOS DE OPERACOES URBAN			
151270018.1012.0002	IDENTIFICACAO DE AREAS PARA UTILIZACAO DO DIREITO DE PR			
151270018.2321.0000	MELHORIA DA QUALIDADE DA PAVIMENTACAO ASFALTICA - MUNICI			
151270018.2321.0001	MELHORIA DA QUALIDADE DA PAVIMENTACAO ASFALTICA - MUNIC			
151270125.0000.0000	PROGRAMA DE MELHORIA DA QUALIDADE DE OBR			
151270125.2321.0000	MELHORIA DA QUALIDADE DA PAVIMENTACAO ASFALTICA - MUNICI			
151270125.2321.0001	MELHORIA DA QUALIDADE DA PAVIMENTACAO ASFALTICA - MUNIC			
154510000.0000.0000	INFRA-ESTRUTURA URBANA	120.945.024,67	22.578.400,54	143.523.425,21

**CONSOLIDAÇÃO
PROGRAMA DE TRABALHO DO GOVERNO**

Exercício de 2010

A N E X O 8

DEMONSTRATIVO DAS DESPESAS POR FUNCAO, SUBFUNCAO, PROGRAMA, PROJETOS E ATIVIDADES

CODIGO	E S P E C I F I C A C A O	ORDINARIO	VINCULADO	T O T A L
154510023.0000.0000	INFRA-ESTRUTURA URBANA	17.063.878,44	22.578.400,54	39.642.278,98
154510023.1013.0000	PROJETOS URBANISTICOS DE AREAS PRIORITARIAS - MUNICIPIO			
154510023.1013.0001	PROJETOS URBANISTICOS DE AREAS PRIORITARIAS - MUNICIPIO			
154510023.1014.0000	PROJETOS DE INFRA-ESTRUTURA URBANA - MUNICIPIO	2.110.769,45	53.974,66	2.164.744,11
154510023.1014.0001	PROJETOS DE INFRA-ESTRUTURA URBANA - MUNICIPIO	2.110.769,45	53.974,66	2.164.744,11
154510023.1081.0000	URBANIZACAO DE AREAS - SER I	5.345.660,60	135.148,59	5.480.809,19
154510023.1081.0001	URBANIZACAO DE AREAS - SER I	586.902,44		586.902,44
154510023.1081.0002	URBANIZACAO DE AREAS - SER II			
154510023.1081.0003	URBANIZACAO DE AREAS - SER III			
154510023.1081.0004	URBANIZACAO DE AREAS - SER IV			
154510023.1081.0005	URBANIZACAO DE AREAS - SER V			
154510023.1081.0006	URBANIZACAO DE AREAS - SER VI			
154510023.1081.0008	URBANIZACAO DE AVENIDAS - SER I	149.780,00		149.780,00
154510023.1081.0009	URBANIZACAO DE AVENIDAS - SER II	14.799,64		14.799,64
154510023.1081.0010	URBANIZACAO DE AVENIDAS - SER III			
154510023.1081.0011	URBANIZACAO DE AVENIDAS - SER IV			
154510023.1081.0012	URBANIZACAO DE AVENIDAS - SER V			
154510023.1081.0013	URBANIZACAO DE AVENIDAS - SER VI	13.514,97	135.148,59	148.663,56
154510023.1081.0015	URBANIZACAO DE PRACAS - SER I	307.165,55		307.165,55
154510023.1081.0016	URBANIZACAO DE PRACAS - SER II	591.800,98		591.800,98
154510023.1081.0017	URBANIZACAO DE PRACAS - SER III	439.415,53		439.415,53
154510023.1081.0018	URBANIZACAO DE PRACAS - SER IV	105.648,29		105.648,29
154510023.1081.0019	URBANIZACAO DE PRACAS - SER V	1.617.173,58		1.617.173,58
154510023.1081.0020	URBANIZACAO DE PRACAS - SER VI	612.985,18		612.985,18
154510023.1081.0022	URBANIZACAO DE PARQUES - SER I			
154510023.1081.0023	IMPLANTACAO DE PARQUE - SER III			
154510023.1081.0024	URBANIZACAO DE LAGOAS - SER V			
154510023.1081.0025	URBANIZACAO DE LAGOAS - SER VI			
154510023.1081.0027	URBANIZACAO DE AREAS - SER III - OP			
154510023.1081.0028	URBANIZACAO DE AREAS - SER V - OP			
154510023.1081.0030	URBANIZACAO DE LAGOA - SER I - OP			
154510023.1081.0033	URBANIZACAO DE PRACAS - SER V - OP			
154510023.1081.0034	URBANIZACAO DE LAGOAS - SER IV - OP			
154510023.1081.0037	CONCLUSAO DE POLO DE LAZER - SER I - OP			
154510023.1081.0038	RECUPERACAO DE LAGOA - SER VI - OP			
154510023.1081.0039	REFORMA DA PRACA DO MARUPIARA E DA QUADRA ABEL PINTO NO	70.000,00		70.000,00
154510023.1081.0040	REFORMA DA PRACA MONTENEGRO ENFRENTE A RUA MISTER ROCHA			
154510023.1081.0041	REFORMA DA PRACA UV-8 - CONJ. CEARA - SER V - EP			
154510023.1081.0042	REFORMA DA PRACA DO COLEGIO JOSE MILITAO (UV11) ENTRE A			
154510023.1081.0043	REFORMA DA PRACA RENASCER DIAS MACEDO - SER VI - EP			
154510023.1081.0044	REFORMA DA PRACA NA AV. PEDRO DANTAS - DIAS MACEDO - SE			
154510023.1081.0045	REFORMA E AMPLIACAO DA PRACA CENTRAL DA CIDADE 2000 - S			
154510023.1081.0046	URBANIZACAO DO CANAL DE SAO GERARDO - SER I - EP			
154510023.1081.0047	RECUPERACAO DO DIQUE DE PROTECAO DO RIACHO NOS CONDOMIN			
154510023.1081.0048	REFORMA DA PRACA SAO FRANCISCO - SER II - EP	121.761,46		121.761,46

**CONSOLIDAÇÃO
PROGRAMA DE TRABALHO DO GOVERNO**

Exercício de 2010

A N E X O 8

DEMONSTRATIVO DAS DESPESAS POR FUNCAO, SUBFUNCAO, PROGRAMA, PROJETOS E ATIVIDADES

CODIGO	E S P E C I F I C A C A O	ORDINARIO	VINCULADO	T O T A L
154510023.1081.0049	URBANIZACAO DE PRACAS - PRACA NOVO LAR - MONDUBIM - SER			
154510023.1081.0050	URBANIZACAO DE POLO DE LAZER - SER VI			
154510023.1081.0051	URBANIZACAO DE PRACAS - PRACA SAO JOSE - BAIRRO COLONIA			
154510023.1081.0052	REFORMA DA PRACA NOSSA SENHORA DE APARECIDA NO BAIRRO J			
154510023.1081.0053	CONSTRUCAO E URBANIZACAO DE UM CALCADAO LOCALIZADO ENTR			
154510023.1081.0054	IMPLANTACAO DE PISTA DE COOPER DA AV. I CONJ. JOSE WALT			
154510023.1081.0055	URBANIZACAO DE PRACAS - REFORMA DA PRACA SAO PIO X - PA	40.000,00		40.000,00
154510023.1081.0056	REFORMA DA PRACA NO CONJUNTO RESIDENCIAL BANDEIRANTES			
154510023.1081.0057	URBANIZACAO DE PRACAS - REFORMA DA MAUA - PAN AMERICANO	74.990,36		74.990,36
154510023.1081.0058	REFORMA DA PRACA DO CONJUNTO AQUI FICO - ENEAS ARRUDA -			
154510023.1081.0059	REFORMA DA PRACA DO CONJUNTO ALMIRANTE TAMANDARE - SER			
154510023.1081.0060	REFORMA DA PRACA CORACAO DE JESUS NO CENTRO - EP			
154510023.1081.0061	REFORMA DA PRACA NA SAO FIDELIS COM GETULIO VARGAS - SE			
154510023.1081.0062	URBANIZACAO DA PRACA DA RUA N COM A RUA O - VILA VELHA			
154510023.1081.0063	REFORMA PRACA NA AV ZEZE DIOGO COM PROF. HERRIQUE FIRME			
154510023.1081.0064	CONSTRUCAO DE PRACA NO CONJ. JARDIM FLUMINENSE - SER V			
154510023.1081.0065	CONSTRUCAO DE PRACA NO PARQUE SANTA ROSA - SER V - EP			
154510023.1081.0066	CONSTRUCAO DE PRACA NO CAMPO DO ASA - SER V - EP			
154510023.1081.0067	REFORMA DA PRACA GRUPO DA PAZ 4º ETAPA CONJ. CEARA (ENT			
154510023.1081.0068	CONSTRUCAO DA PRACA NA RUA C (RUA E E F) JARDIM PRIMAVE			
154510023.1081.0069	REFORMA DAS PRACINHAS DAS ALAMEDAS ANA ELISA, ELIANE LU			
154510023.1081.0070	REFORMA DA PRACA ONOFRE DE LIMA - CIDADE 2000 - SER II			
154510023.1081.0071	REFORMA DA PRACA DO COUTO FERNANDES (AL LADO DA AV. JOS			
154510023.1081.0072	URBANIZACAO DA AREA DE ENTRADA DO B. BOM JARDIM (ENTRE			
154510023.1081.0073	REFORMA DAS PRACA OBED SARAIVA CRISTO REDENTOR - SER I			
154510023.1081.0074	REFORMA DA PRACA FREI GALVAO - SER IV - EP	299.999,08		299.999,08
154510023.1081.0075	REFORMA E URBANIZACAO A PRACA SEN. CARLOS JEREISSATI MO			
154510023.1081.0081	REFORMA E URBANIZACAO DE PRACAS - SER IV - OP	299.723,54		299.723,54
154510023.1081.0155	URBANIZACAO DE PARQUES - SER II			
154510023.1404.0000	REQUALIFICACAO DO CENTRO DA CIDADE - SERCEFOP	212.896,21		212.896,21
154510023.1404.0001	REQUALIFICACAO DO CENTRO DA CIDADE - SERCEFOP	212.896,21		212.896,21
154510023.1406.0000	CONSTRUCAO DE CICLOVIAS - SER V			
154510023.1406.0002	CONSTRUCAO DE CICLOVIAS - SER V			
154510023.1484.0000	URBANIZACAO DA ORLA MARITIMA - BARRA DO CEARA - SER I	3.939.617,97	5.420.122,39	9.359.740,36
154510023.1484.0001	URBANIZACAO DA ORLA MARITIMA - BARRA DO CEARA - SER I			
154510023.1484.0002	REQUALIFICACAO E URBANIZACAO DA PRAIA DE IRACEMA - SER	3.357.385,24	4.795.909,99	8.153.295,23
154510023.1484.0003	REQUALIFICACAO E URBANIZACAO DA AV. BEIRA MAR - SER II	582.232,73	624.212,40	1.206.445,13
154510023.1484.0004	REQUALIFICACAO URBANO AMBIENTAL DO LITORAL LESTE - SER			
154510023.1486.0000	URBANIZACAO PROJETO VILA DO MAR - SER I	5.423.456,03	16.598.878,49	22.022.334,52
154510023.1486.0001	URBANIZACAO PROJETO VILA DO MAR - SER I	5.423.456,03	16.598.878,49	22.022.334,52
154510023.1491.0000	PRACA DA JUVENTUDE - SER I	31.478,18	370.276,41	401.754,59
154510023.1491.0001	PRACA DA JUVENTUDE - SER I			
154510023.1491.0002	PRACA DA JUVENTUDE - SER II			
154510023.1491.0003	PRACA DA JUVENTUDE - SER III	3.351,68	39.425,71	42.777,39
154510023.1491.0004	PRACA DA JUVENTUDE - SER IV			

**CONSOLIDAÇÃO
PROGRAMA DE TRABALHO DO GOVERNO**

Exercício de 2010

A N E X O 8

DEMONSTRATIVO DAS DESPESAS POR FUNCAO, SUBFUNCAO, PROGRAMA, PROJETOS E ATIVIDADES

CODIGO	E S P E C I F I C A C A O	ORDINARIO	VINCULADO	T O T A L
154510023.1491.0005	PRACA DA JUVENTUDE - SER V			
154510023.1491.0006	PRACA DA JUVENTUDE - SER VI	28.126,50	330.850,70	358.977,20
154510023.1509.0000	URBANIZACAO DO PARQUE RAQUEL DE QUEIROZ - EP			
154510023.1509.0001	URBANIZACAO DO PARQUE RAQUEL DE QUEIROZ - EP			
154510063.0000.0000	INFRA-ESTRUTURA VIARIA	101.794.161,15		101.794.161,15
154510063.1110.0000	PERCURSOS URBANOS - SERCEFOR	5.748.721,52		5.748.721,52
154510063.1110.0001	AMPLIACAO DO SISTEMA VIARIO - SER I	118.882,47		118.882,47
154510063.1110.0002	AMPLIACAO DO SISTEMA VIARIO - SER II	213.880,02		213.880,02
154510063.1110.0003	AMPLIACAO DO SISTEMA VIARIO - SER III	71.595,00		71.595,00
154510063.1110.0004	AMPLIACAO DO SISTEMA VIARIO - SER IV	915.461,08		915.461,08
154510063.1110.0005	AMPLIACAO DO SISTEMA VIARIO - SER V	62.766,39		62.766,39
154510063.1110.0006	AMPLIACAO DO SISTEMA VIARIO - SER VI	218.696,08		218.696,08
154510063.1110.0007	PERCURSOS URBANOS - SERCEFOR			
154510063.1110.0009	AMPLIACAO DO SISTEMA VIARIO - SER III - OP			
154510063.1110.0010	AMPLIACAO DO SISTEMA VIARIO - SER V - OP	247.657,18		247.657,18
154510063.1110.0012	AMPLIACAO DO SISTEMA VIARIO - SER VI - OP			
154510063.1110.0014	PROJETO VIA EXPRESSA - SER I	565.556,12		565.556,12
154510063.1110.0015	RECUPERACAO DO SISTEMA VIARIO - SER V - OP	53.960,06		53.960,06
154510063.1110.0016	RECUPERACAO DO SISTEMA VIARIO - SER V	1.465.329,26		1.465.329,26
154510063.1110.0019	RECUPERACAO DO SISTEMA VIARIO - SERCEFOR	563.952,63		563.952,63
154510063.1110.0030	REFORMA DE CALCAMENTOS DAS ALAMEDAS DA CIDADE 2000 - SE			
154510063.1110.0032	PAVIMENTACAO DA RUA JURANDIR LEONEL ALENCAR (BR 116 / R			
154510063.1110.0095	RECUPERACAO DO SISTEMA VIARIO - SER IV			
154510063.1110.0096	RECUPERACAO DO SISTEMA VIARIO - SER III			
154510063.1110.0097	RECUPERACAO DO SISTEMA VIARIO - SER I	333.674,76		333.674,76
154510063.1110.0098	RECUPERACAO DO SISTEMA VIARIO - SER VI - OP			
154510063.1110.0099	RECUPERACAO DO SISTEMA VIARIO - SER - VI	917.310,47		917.310,47
154510063.1110.0100	CALCAMENTO DA RUA AMELIA ALVES BEZERRA SITUADA NO BAIR			
154510063.1110.0101	CALCAMENTO DA RUA UCRANIA SITUADA NO BAIRRO PASSARE - S			
154510063.1110.0102	CALCAMENTO DA RUA GEOVANE BATISTA MONTINNI SITUADA NO B			
154510063.1110.0103	CALCAMENTO DA RUA ROBERTO DE CARVALHO SITUADA NO BAIRRO			
154510063.1110.0104	PAVIMENTACAO POLIEDRICA DA RUA SANTA RITA GRANJA LISBOA			
154510063.1110.0105	PAVIMENTACAO DA RUA DO MERCADO - SER VI - EP			
154510063.1110.0106	PAVIMENTACAO DA RUA HUMBERTO RODRIGUES - SER V - EP			
154510063.1110.0107	PAVIMENTACAO EM PARALELEPIPEDO REJUNTADO COM ARGAMASSA			
154510063.1110.0108	PAVIMENTACAO EM PARALELEPIPEDO REJUNTADO COM ARGAMASSA			
154510063.1110.0109	PAVIMENTACAO EM PARALELEPIPEDO REJUNTADO COM ARGAMASSA			
154510063.1110.0110	CONSTRUCAO DA PONTE QUE LIGA A RUA VALE COSTA (ANT°.BEZ			
154510063.1110.0111	PAVIMENTACAO DA TRAVESSA SAO PEDRO (TRECHO ENTRE A AVE			
154510063.1110.0112	PAVIMENTACAO DE VIAS NA PRAIA DO FUTURO - SER II - EP			
154510063.1110.0113	PAVIMENTACAO DE VIAS NO CONJUNTO PALMEIRAS/JANGURUSSU -			
154510063.1110.0114	PAVIMENTACAO DA RUA ERICO VENEFRIDO MELO (TRECHO ENTRE			
154510063.1110.0115	PAVIMENTACAO DA RUA NORDICA (TRECHO ENTRE O N° 110 E N°			
154510063.1110.0116	PAVIMENTACAO DA TRAVESSA ALVARO CHAVES (TRECHO ENTRE A			
154510063.1110.0117	PAVIMENTACAO DA RUA OTILIA DE CARVALHO - SER VI - EP			

**CONSOLIDAÇÃO
PROGRAMA DE TRABALHO DO GOVERNO**

Exercício de 2010

A N E X O 8

DEMONSTRATIVO DAS DESPESAS POR FUNCAO, SUBFUNCAO, PROGRAMA, PROJETOS E ATIVIDADES

CODIGO	E S P E C I F I C A C A O	ORDINARIO	VINCULADO	T O T A L
154510063.1110.0118	PAVIMENTACAO DO CONJUNTO SANTA MARIA GORETI ITAPERI - S			
154510063.1110.0119	PAVIMENTACAO DA RUA FRANKLIN BEZERRA ITAPERI - SER V -			
154510063.1110.0120	PAVIMENTACAO DE RUAS NO BAIRRO VILA VELHA - SER I - EP			
154510063.1110.0122	PAVIMENTACAO DE VIAS NA SER V - SER V - EP			
154510063.1110.0123	PAVIMENTACAO DE RUAS NO PIRAMBU - SER I - EP			
154510063.1110.0124	PAVIMENTACAO DE RUAS NO TYROL - SER I - EP			
154510063.1110.0125	PAVIMENTACAO DA RUA CESAR FONSECA - SER II - EP			
154510063.1110.0126	REFORMA DA PAVIMENTACAO E DRENAGEM DA ALAMEDA DOS LIRIO			
154510063.1110.0127	PAVIMENTACAO E DRENAGEM DA RUA ROBERTO DE CARVALHO PASS			
154510063.1110.0129	PAVIMENTACAO DA RUA JOSE ABILIO (ENTRE AV. BRAGANCA E B			
154510063.1112.0000	LIMPEZA E DESOBSTRUCAO DE LAGOAS E CANAIS - SER I	15.768.724,33		15.768.724,33
154510063.1112.0001	AMPLIACAO DO SISTEMA DE DRENAGEM - SER I			
154510063.1112.0002	AMPLIACAO DO SISTEMA DE DRENAGEM - SER II			
154510063.1112.0004	AMPLIACAO DO SISTEMA DE DRENAGEM - SER IV			
154510063.1112.0005	AMPLIACAO DO SISTEMA DE DRENAGEM - SER V			
154510063.1112.0006	AMPLIACAO DO SISTEMA DE DRENAGEM - SER VI	1.363.206,78		1.363.206,78
154510063.1112.0007	RECUPERACAO DO SISTEMA DE DRENAGEM - SER I	769.468,42		769.468,42
154510063.1112.0008	RECUPERACAO DO SISTEMA DE DRENAGEM - SERCEFOR	614.155,74		614.155,74
154510063.1112.0009	RECUPERACAO DO SISTEMA DE DRENAGEM - SER III	1.689.372,04		1.689.372,04
154510063.1112.0010	RECUPERACAO DO SISTEMA DE DRENAGEM - SER IV	1.364.547,14		1.364.547,14
154510063.1112.0011	RECUPERACAO DO SISTEMA DE DRENAGEM - SER V	818.255,70		818.255,70
154510063.1112.0012	RECUPERACAO DO SISTEMA DE DRENAGEM - SER VI	699.313,99		699.313,99
154510063.1112.0013	LIMPEZA E DESOBSTRUCAO DE LAGOAS E CANAIS - SER I	1.298.999,32		1.298.999,32
154510063.1112.0014	LIMPEZA E DESOBSTRUCAO DE LAGOAS E CANAIS - SERCEFOR -			
154510063.1112.0015	AMPLIACAO DO SISTEMA DE DRENAGEM - SER V - OP			
154510063.1112.0016	RECUPERACAO DE CANAL - SER III - OP			
154510063.1112.0018	LIMPEZA E DESOBSTRUCAO DE LAGOAS E CANAIS - SER III - O	1.752.456,57		1.752.456,57
154510063.1112.0019	LIMPEZA E DESOBSTRUCAO DE LAGOAS E CANAIS - SER IV	913.440,25		913.440,25
154510063.1112.0020	LIMPEZA E DESOBSTRUCAO DE CANAIS - SER V	1.048.844,65		1.048.844,65
154510063.1112.0021	LIMPEZA E DESOBSTRUCAO DE LAGOAS E CANAIS - SER VI	1.946.584,80		1.946.584,80
154510063.1112.0024	RECUPERACAO DO SISTEMA DE DRENAGEM - SER V - OP	1.255.091,93		1.255.091,93
154510063.1112.0035	AMPLIACAO DO SISTEMA DE DRENAGEM - SER III - OP	234.987,00		234.987,00
154510063.1112.0036	DRENAGEM DA TRAVESSA 11 DE JULHO - SER I - EP			
154510063.1112.0037	RECUPERACAO DA DRENAGEM DA ALAMEDA ANA ELISA - CIDADE 2			
154510063.1116.0000	PROGRAMA DE TRANSPORTE URBANO - TRANSFOR - SER I	36.207.920,84		36.207.920,84
154510063.1116.0001	PROGRAMA DE TRANSPORTE URBANO - TRANSFOR - SER I	7.213.320,25		7.213.320,25
154510063.1116.0002	PROGRAMA DE TRANSPORTE URBANO - TRANSFOR - SER II	5.476.428,09		5.476.428,09
154510063.1116.0003	PROGRAMA DE TRANSPORTE URBANO - TRANSFOR - SER III	18.638.888,56		18.638.888,56
154510063.1116.0004	PROGRAMA DE TRANSPORTE URBANO - TRANSFOR - SER IV	4.879.283,94		4.879.283,94
154510063.1116.0005	PROGRAMA DE TRANSPORTE URBANO - TRANSFOR - SER V			
154510063.1116.0006	PROGRAMA DE TRANSPORTE URBANO - TRANSFOR - SER VI			
154510063.1116.0007	PROGRAMA DE TRANSPORTE URBANO - TRANSFOR - SERCEFOR			
154510063.1477.0000	PROGRAMA MOBILIDADE URBANA - PROMOB FORTALEZA - SERIV			
154510063.1477.0004	PROGRAMA MOBILIDADE URBANA - PROMOB FORTALEZA - SERIV			
154510063.2081.0000	OPERACIONALIZACAO DA USINA DE ASFALTO - MUNICIPIO	44.068.794,46		44.068.794,46

**CONSOLIDAÇÃO
PROGRAMA DE TRABALHO DO GOVERNO**

Exercício de 2010

A N E X O 8

DEMONSTRATIVO DAS DESPESAS POR FUNCAO, SUBFUNCAO, PROGRAMA, PROJETOS E ATIVIDADES

CODIGO	E S P E C I F I C A C A O	ORDINARIO	VINCULADO	T O T A L
154510063.2081.0001	OPERACIONALIZACAO DA USINA DE ASFALTO - MUNICIPIO	44.068.794,46		44.068.794,46
154510078.0000.0000	REVITALIZACAO DE ARBORIZACAO			
154510078.1466.0000	IMPLANTACAO DE SISTEMA DE IRRIGACAO DE PARQUES - SER I			
154510078.1466.0001	IMPLANTACAO DE SISTEMA DE IRRIGACAO DE PARQUES - SER I			
154510078.1466.0002	IMPLANTACAO DE SISTEMA DE IRRIGACAO DE PARQUES - SER II			
154510078.1466.0003	IMPLANTACAO DE SISTEMA DE IRRIGACAO DE PARQUES - SER II			
154510078.1466.0004	IMPLANTACAO DE SISTEMA DE IRRIGACAO DE PARQUES - SER IV			
154510078.1466.0005	IMPLANTACAO DE SISTEMA DE IRRIGACAO DE PARQUES - SER V			
154510078.1466.0006	IMPLANTACAO DE SISTEMA DE IRRIGACAO DE PARQUES - SER VI			
154510078.1466.0007	IMPLANTACAO DE SISTEMA DE IRRIGACAO DE PARQUES - SERCEF			
154510095.0000.0000	PROGRAMA DE REQUALIFICACAO URBANA COM IN	1.649.034,57		1.649.034,57
154510095.1355.0000	RECUPERACAO AMBIENTAL EM AREAS DE RISCO - SER I			
154510095.1355.0001	RECUPERACAO AMBIENTAL EM AREAS DE RISCO - SER I			
154510095.1355.0003	RECUPERACAO AMBIENTAL EM AREAS DE RISCO - SER III			
154510095.1355.0005	RECUPERACAO AMBIENTAL EM AREAS DE RISCO - SER V			
154510095.1356.0000	IMPLANTACAO DE INFRA-ESTRUTURA - SER I			
154510095.1356.0001	IMPLANTACAO DE INFRA-ESTRUTURA - SER I			
154510095.1356.0003	IMPLANTACAO DE INFRAESTRUTURA - SER III			
154510095.1356.0005	IMPLANTACAO DE INFRA-ESTRUTURA - SER V			
154510095.2265.0000	GERENCIAMENTO DAS ACOES DO PREURBIS - MUNICIPIO	1.649.034,57		1.649.034,57
154510095.2265.0001	GERENCIAMENTO DAS ACOES DO PREURBIS - MUNICIPIO	1.649.034,57		1.649.034,57
154510118.0000.0000	PROGRAMA MUNICIPAL DE DRENAGEM URBANA DE	437.950,51		437.950,51
154510118.1449.0000	AMPLIACAO E DESOBSTRUCAO DA REDE DE DRENAGEM URBANA - SE	996,84		996,84
154510118.1449.0001	AMPLIACAO E DESOBSTRUCAO DA REDE DE DRENAGEM URBANA - S			
154510118.1449.0002	AMPLIACAO E DESOBSTRUCAO DA REDE DE DRENAGEM URBANA - S	996,84		996,84
154510118.1449.0003	AMPLIACAO E DESOBSTRUCAO DA REDE DE DRENAGEM URBANA - S			
154510118.1449.0004	AMPLIACAO E DESOBSTRUCAO DA REDE DE DRENAGEM URBANA - S			
154510118.1449.0005	AMPLIACAO E DESOBSTRUCAO DA REDE DE DRENAGEM URBANA - S			
154510118.1449.0006	AMPLIACAO E DESOBSTRUCAO DA REDE DE DRENAGEM URBANA - S			
154510118.1449.0007	AMPLIACAO E DESOBSTRUCAO DA REDE DE DRENAGEM URBANA - S			
154510118.1449.0008	DRENAGEM DA RUA HERCULES - MONTESE - SER IV - EP			
154510118.2279.0000	PROJETOS DE INFRA-ESTRUTURA URBANA - DRENURB - MUNICIPIO	436.953,67		436.953,67
154510118.2279.0001	PROJETOS DE INFRA-ESTRUTURA URBANA - DRENURB - MUNICIPI	436.953,67		436.953,67
154510131.0000.0000	PAC DA MOBILIDADE URBANA			
154510131.1504.0000	DINAMIZACAO DOS CORREDORES DE TRANSPORTE - IMPLANTACAO D			
154510131.1504.0002	DINAMIZACAO DOS CORREDORES DE TRANSPORTE - IMPLANTACAO			
154510131.1504.0003	DINAMIZACAO DOS CORREDORES DE TRANSPORTE - IMPLANTACAO			
154510131.1504.0004	DINAMIZACAO DOS CORREDORES DE TRANSPORTE - IMPLANTACAO			
154510131.1504.0006	DINAMIZACAO DOS CORREDORES DE TRANSPORTE - IMPLANTACAO			
154520000.0000.0000	SERVICOS URBANOS	252.476.177,94		252.476.177,94
154520063.0000.0000	INFRA-ESTRUTURA VIARIA			
154520063.1477.0000	PROGRAMA MOBILIDADE URBANA - PROMOB FORTALEZA - SER I			
154520063.1477.0001	PROGRAMA MOBILIDADE URBANA - PROMOB FORTALEZA - SER I			
154520063.1477.0002	PROGRAMA MOBILIDADE URBANA - PROMOB FORTALEZA - SER II			
154520063.1477.0003	PROGRAMA MOBILIDADE URBANA - PROMOB FORTALEZA - SER III			

**CONSOLIDAÇÃO
PROGRAMA DE TRABALHO DO GOVERNO**

Exercício de 2010

A N E X O 8

DEMONSTRATIVO DAS DESPESAS POR FUNCAO, SUBFUNCAO, PROGRAMA, PROJETOS E ATIVIDADES

CODIGO	E S P E C I F I C A C A O	ORDINARIO	VINCULADO	T O T A L
154520063.1477.0005	PROGRAMA MOBILIDADE URBANA - PROMOB FORTALEZA - SER V			
154520063.1477.0006	PROGRAMA MOBILIDADE URBANA - PROMOB FORTALEZA - SER VI			
154520063.1477.0007	PROGRAMA MOBILIDADE URBANA - PROMOB FORTALEZA - SERCEFO			
154520063.1477.0008	PROGRAMA MOBILIDADE URBANA - PROMOB FORTALEZA - MUNICIP			
154520066.0000.0000	FORTALEZA LIMPA E BELA	153.706.989,51		153.706.989,51
154520066.1162.0000	IMPLANTACAO DE POSTO DE RECICLAGEM DE RESIDUOS SOLIDO -			
154520066.1162.0002	IMPLANTACAO DE POSTO DE RECICLAGEM DE RESIDUOS SOLIDO -			
154520066.1162.0003	IMPLANTACAO DE POSTO DE RECICLAGEM DE RESIDUOS SOLIDOS			
154520066.1162.0005	IMPLANTACAO DE POSTO DE RECICLAGEM DE RESIDUOS SOLIDO -			
154520066.1162.0006	IMPLANTACAO DE POSTO DE RECICLAGEM DE RESIDUOS SOLIDO -			
154520066.1162.0007	IMPLANTACAO DE POSTO DE RECICLAGEM DE RESIDUOS SOLIDO -			
154520066.1162.0008	CONSTRUCAO DE CENTRO DE RECICLAGEM - SER VI - OP			
154520066.1162.0009	CONSTRUCAO DE GALPAO PARA APOIO DOS CATADORES DE MATERI			
154520066.1162.0010	IMPLANTACAO DE POSTO DE RECICLAGEM DE RESIDUOS SOLIDOS			
154520066.1467.0000	CONSTRUCAO E REFORMA DE PREDIOS DAS ZONAS GERADORAS DE L			
154520066.1467.0001	CONSTRUCAO E REFORMA DE PREDIOS DAS ZONAS GERADORAS DE			
154520066.1467.0002	CONSTRUCAO E REFORMA DE PREDIOS DAS ZONAS GERADORAS DE			
154520066.1467.0003	CONSTRUCAO E REFORMA DE PREDIOS DAS ZONAS GERADORAS DE			
154520066.1467.0004	CONSTRUCAO E REFORMA DE PREDIOS DAS ZONAS GERADORAS DE			
154520066.1467.0005	CONSTRUCAO E REFORMA DE PREDIOS DAS ZONAS GERADORAS DE			
154520066.1467.0006	CONSTRUCAO E REFORMA DE PREDIOS DAS ZONAS GERADORAS DE			
154520066.2084.0000	MANUTENCAO DA LIMPEZA URBANA - SER I	153.706.989,51		153.706.989,51
154520066.2084.0001	MANUTENCAO DA LIMPEZA URBANA - SER I	95.414,83		95.414,83
154520066.2084.0002	MANUTENCAO DA LIMPEZA URBANA - SER II - OP	229.923,20		229.923,20
154520066.2084.0003	MANUTENCAO DA LIMPEZA URBANA - SER III	79.663,42		79.663,42
154520066.2084.0004	MANUTENCAO DA LIMPAZA URBANA - SER IV	146.406,57		146.406,57
154520066.2084.0005	MANUTENCAO DA LIMPAZA URBANA - SER V	133.044,57		133.044,57
154520066.2084.0006	MANUTENCAO DA LIMPEZA URBANA - SER VI - OP	116.186,89		116.186,89
154520066.2084.0007	MANUTENCAO DA LIMPEZA URBANA - SER I	21.473.777,77		21.473.777,77
154520066.2084.0008	MANUTENCAO DA LIMPEZA URBANA - SER II	28.808.449,21		28.808.449,21
154520066.2084.0009	MANUTENCAO DA LIMPEZA URBANA - SER III	16.118.976,27		16.118.976,27
154520066.2084.0010	MANUTENCAO DA LIMPEZA URBANA - SER IV	13.939.788,30		13.939.788,30
154520066.2084.0011	MANUTENCAO DA LIMPEZA URBANA - SER V	21.259.362,02		21.259.362,02
154520066.2084.0012	MANUTENCAO DA LIMPEZA URBANA - SER VI	25.373.953,21		25.373.953,21
154520066.2084.0013	LIMPEZA DA PRAIA BARRA DO CEARA - SER I - OP			
154520066.2084.0015	MANUTENCAO DA LIMPEZA URBANA - SERCEFOR	5.398.980,98		5.398.980,98
154520066.2084.0016	MANUTENCAO DA LIMPEZA DE VIAS E ESPACOS URBANOS - MUNIC	20.533.062,27		20.533.062,27
154520066.2285.0000	COLETA SELETIVA - MUNICIPIO - OP			
154520066.2285.0001	COLETA SELETIVA - MUNICIPIO - OP			
154520066.2285.0002	COLETA SELETIVA - SER I - EP			
154520066.2285.0003	COLETA SELETIVA - SER II - EP			
154520066.2285.0004	COLETA SELETIVA - SER III - EP			
154520066.2285.0005	COLETA SELETIVA - SER IV - EP			
154520066.2285.0006	COLETA SELETIVA - SER V - EP			
154520066.2285.0007	COLETA SELETIVA - SER VI - EP			

**CONSOLIDAÇÃO
PROGRAMA DE TRABALHO DO GOVERNO**

Exercício de 2010

A N E X O 8

DEMONSTRATIVO DAS DESPESAS POR FUNCAO, SUBFUNCAO, PROGRAMA, PROJETOS E ATIVIDADES

CODIGO	E S P E C I F I C A C A O	ORDINARIO	VINCULADO	T O T A L
154520067.0000.0000	DESENVOLVIMENTO DOS SERVICOS PUBLICOS	89.613.109,86		89.613.109,86
154520067.1079.0000	AMPLIACAO DA REDE DE ILUMINACAO PUBLICA - SER I - OP	41.115.443,84		41.115.443,84
154520067.1079.0001	AMPLIACAO DA REDE DE ILUMINACAO PUBLICA - SER I - OP	3.001.775,98		3.001.775,98
154520067.1079.0002	AMPLIACAO DA REDE DE ILUMINACAO PUBLICA - SER II - OP	3.601.796,91		3.601.796,91
154520067.1079.0003	AMPLIACAO DA REDE DE ILUMINACAO PUBLICA - SER III - OP	2.387.377,08		2.387.377,08
154520067.1079.0004	AMPLIACAO DA REDE DE ILUMINACAO PUBLICA - SER IV - OP	2.501.684,11		2.501.684,11
154520067.1079.0005	AMPLIACAO DA REDE DE ILUMINACAO PUBLICA - SER V - OP	3.650.040,14		3.650.040,14
154520067.1079.0006	AMPLIACAO DA REDE DE ILUMINACAO PUBLICA - SER VI - OP	3.792.891,91		3.792.891,91
154520067.1079.0007	MELHORIA DA REDE DE ILUMINACAO PUBLICA - SER I - OP	4.673.324,50		4.673.324,50
154520067.1079.0008	MELHORIA DA REDE DE ILUMINACAO PUBLICA - SER II - OP	5.212.072,55		5.212.072,55
154520067.1079.0009	MELHORIA DA REDE DE ILUMINACAO PUBLICA - SER III - OP	2.398.188,73		2.398.188,73
154520067.1079.0010	MELHORIA DA REDE DE ILUMINACAO PUBLICA - SER IV - OP	2.203.827,39		2.203.827,39
154520067.1079.0011	MELHORIA DA REDE DE ILUMINACAO PUBLICA - SER V - OP	3.849.089,21		3.849.089,21
154520067.1079.0012	MELHORIA DA REDE DE ILUMINACAO PUBLICA - SER VI - OP	3.843.375,33		3.843.375,33
154520067.1079.0013	AMPLIACAO DA REDE DE ILUMINACAO PUBLICA - SERCEFOR - OP			
154520067.1079.0014	MELHORIA DA REDE DE ILUMINACAO PUBLICA - SER III - OP			
154520067.1114.0000	REFORMA E AMPLIACAO DE CEMITERIO - SER III	2.978.774,00		2.978.774,00
154520067.1114.0001	REFORMA E AMPLIACAO DE CEMITERIO - SER III	98.144,01		98.144,01
154520067.1114.0002	REFORMA DO CEMITERIO DO BOM JARDIM - SER V	2.768.264,32		2.768.264,32
154520067.1114.0003	REFORMA E AMPLIACAO DE CEMITERIO - SER VI	71.100,00		71.100,00
154520067.1114.0004	REFORMA DO CEMITERIO DA PARANGABA E ANEXO - SER IV	41.265,67		41.265,67
154520067.2092.0000	MANUTENCAO DA ILUMINACAO PUBLICA - SER I - OP	45.518.892,02		45.518.892,02
154520067.2092.0001	MANUTENCAO DA ILUMINACAO PUBLICA - SER I - OP	7.600.047,10		7.600.047,10
154520067.2092.0002	MANUTENCAO DA ILUMINACAO PUBLICA - SER II - OP	7.376.689,66		7.376.689,66
154520067.2092.0003	MANUTENCAO DA ILUMINACAO PUBLICA - SER III - OP	7.581.212,76		7.581.212,76
154520067.2092.0004	MANUTENCAO DA ILUMINACAO PUBLICA - SER IV - OP	7.887.918,29		7.887.918,29
154520067.2092.0005	MANUTENCAO DA ILUMINACAO PUBLICA - SER V - OP	7.699.307,51		7.699.307,51
154520067.2092.0006	MANUTENCAO DA ILUMINACAO PUBLICA - SER VI - OP	7.373.716,70		7.373.716,70
154520067.2092.0007	MANUTENCAO DA ILUMINACAO PUBLICA - OP - SERCEFOR - OP			
154520078.0000.0000	REVITALIZACAO DE ARBORIZACAO	8.721.647,62		8.721.647,62
154520078.1106.0000	REVITALIZACAO E ARBORIZACAO DE LOGRADOUROS PUBLICOS - MU	8.721.647,62		8.721.647,62
154520078.1106.0001	REVITALIZACAO E ARBORIZACAO DE LOGRADOUROS PUBLICOS - M	8.721.647,62		8.721.647,62
154520132.0000.0000	MEIO AMBIENTE E CONTROLE URBANO	434.430,95		434.430,95
154520132.2336.0000	MANUTENCAO DOS SERVICOS URBANOS - MUNICIPIO	434.430,95		434.430,95
154520132.2336.0009	MANUTENCAO DOS SERVICOS URBANOS - MUNICIPIO			
154520132.2336.0010	MANUTENCAO DOS SERVICOS URBANOS - SER I	9.586,00		9.586,00
154520132.2336.0011	MANUTENCAO DOS SERVICOS URBANOS - SER II	5.525,20		5.525,20
154520132.2336.0012	MANUTENCAO DOS SERVICOS URBANOS - SER III	6.850,00		6.850,00
154520132.2336.0013	MANUTENCAO DOS SERVICOS URBANOS - SER IV	82.391,60		82.391,60
154520132.2336.0014	MANUTENCAO DOS SERVICOS URBANOS - SER V	15.714,30		15.714,30
154520132.2336.0015	MANUTENCAO DOS SERVICOS URBANOS - SER VI	3.500,00		3.500,00
154520132.2336.0016	MANUTENCAO DOS SERVICOS URBANOS - SERCEFOR	310.863,85		310.863,85
154520132.2336.0017	MANUTENCAO DOS SERVICOS URBANOS - MUNICIPIO			
154530000.0000.0000	TRANSPORTES COLETIVOS URBANOS	34.418.912,58		34.418.912,58
154530024.0000.0000	GESTAO DO TRANSPORTE URBANO	33.395.972,58		33.395.972,58

**CONSOLIDAÇÃO
PROGRAMA DE TRABALHO DO GOVERNO**

Exercício de 2010

A N E X O 8

DEMONSTRATIVO DAS DESPESAS POR FUNCAO, SUBFUNCAO, PROGRAMA, PROJETOS E ATIVIDADES

CODIGO	E S P E C I F I C A C A O	ORDINARIO	VINCULADO	T O T A L
154530024.1015.0000	DESENVOLVIMENTO INSTITUCIONAL - TRANSPORTE PUBLICO - TRA	3.742.953,21		3.742.953,21
154530024.1015.0001	DESENVOLVIMENTO INSTITUCIONAL - TRANSPORTE PUBLICO - TR	3.742.953,21		3.742.953,21
154530024.2035.0000	VISTORIA E CONTROLE OPERACIONAL DO TRANSPORTE COLETIVO -	29.653.019,37		29.653.019,37
154530024.2035.0001	VISTORIA E CONTROLE OPERACIONAL DO TRANSPORTE COLETIVO	29.653.019,37		29.653.019,37
154530024.2035.0002	EQUIPAMENTOS DO POSTO DE ATENDIMENTO DA GRATUIDADE - EP			
154530087.0000.0000	PROGRAMA DE TRANSPORTE URBANO	1.000.000,00		1.000.000,00
154530087.1199.0000	CONTROLE INTEGRADO DE TRANSPORTES DE FORTALEZA (CITFOR)	1.000.000,00		1.000.000,00
154530087.1199.0001	CONTROLE INTEGRADO DE TRANSPORTES DE FORTALEZA (CITFOR)	1.000.000,00		1.000.000,00
154530131.0000.0000	PAC DA MOBILIDADE URBANA	22.940,00		22.940,00
154530131.2279.0000	GERENCIAMENTO DAS ACOES DE DINAMIZACAO DOS CORREDORES DE	22.940,00		22.940,00
154530131.2279.0001	GERENCIAMENTO DAS ACOES DE DINAMIZACAO DOS CORREDORES D	22.940,00		22.940,00
	T O T A L	408.692.691,67	22.578.400,54	431.271.092,21

**CONSOLIDAÇÃO
PROGRAMA DE TRABALHO DO GOVERNO**

Exercício de 2010

ANEXO 8

DEMONSTRATIVO DAS DESPESAS POR FUNCAO, SUBFUNCAO, PROGRAMA, PROJETOS E ATIVIDADES

CODIGO	E S P E C I F I C A C A O	ORDINARIO	VINCULADO	T O T A L
160000000.0000.0000	HABITACAO	38.512.742,22	26.875.560,86	65.388.303,08
161220000.0000.0000	ADMINISTRACAO GERAL	2.903.375,92		2.903.375,92
161220002.0000.0000	APOIO ADMINISTRATIVO	2.903.375,92		2.903.375,92
161220002.1109.0000	REFORMA DA SEDE DA HABITAFOR - MUNICIPIO			
161220002.1109.0012	REFORMA DA SEDE DA HABITAFOR - MUNICIPIO			
161220002.2002.0000	MANUTENCAO DOS SERVICOS ADMINISTRATIVOS - MUNICIPIO	2.006.638,61		2.006.638,61
161220002.2002.0026	MANUTENCAO DOS SERVICOS ADMINISTRATIVOS - MUNICIPIO	2.006.638,61		2.006.638,61
161220002.2006.0000	RACIONALIZACAO E INFORMATIZACAO - MUNICIPIO			
161220002.2006.0016	RACIONALIZACAO E INFORMATIZACAO - MUNICIPIO			
161220002.2014.0000	REMUNERACAO DE PESSOAL ATIVO DO MUNICIPIO E ENCARGOS SOC	636.499,64		636.499,64
161220002.2014.0024	REMUNERACAO DE PESSOAL ATIVO DO MUNICIPIO E ENCARGOS SO	636.499,64		636.499,64
161220002.2122.0000	APOIO AS ACOES DE DESENVOLVIMENTO SOCIOECONOMICO - MUNIC	260.237,67		260.237,67
161220002.2122.0001	APOIO AS ACOES DE DESENVOLVIMENTO SOCIOECONOMICO - MUNI	260.237,67		260.237,67
164820000.0000.0000	HABITACAO URBANA	35.609.366,30	26.875.560,86	62.484.927,16
164820025.0000.0000	GESTAO DA POLITICA DE HABITACAO	3.904.763,68		3.904.763,68
164820025.1016.0000	DESENVOLVIMENTO DAS ATIVIDADES SOCIAIS DE HABITACAO - MU	3.904.763,68		3.904.763,68
164820025.1016.0001	DESENVOLVIMENTO DAS ATIVIDADES SOCIAIS DE HABITACAO - M	3.904.763,68		3.904.763,68
164820080.0000.0000	MORAR MELHOR	17.309.828,75	15.774.936,22	33.084.764,97
164820080.1115.0000	CONSTRUCAO DE HABITACAO POPULAR - SER I - OP	13.821.876,18	10.174.110,74	23.995.986,92
164820080.1115.0001	CONSTRUCAO DE HABITACAO POPULAR - SER I - OP	2.465.874,37	8.668.161,02	11.134.035,39
164820080.1115.0002	CONSTRUCAO DE HABITACAO POPULAR - SER II - OP	2.280.781,43	1.505.949,72	3.786.731,15
164820080.1115.0003	CONSTRUCAO DE HABITACAO POPULAR - SER III - OP	296.977,99		296.977,99
164820080.1115.0004	CONSTRUCAO DE HABITACAO POPULAR - SER IV - OP			
164820080.1115.0005	CONSTRUCAO DE HABITACAO POPULAR - SER V - OP	5.880.890,18		5.880.890,18
164820080.1115.0006	CONSTRUCAO DE HABITACAO POPULAR - SER VI - OP	2.897.352,21		2.897.352,21
164820080.1121.0000	MELHORIA HABITACIONAL - SER I			
164820080.1121.0001	MELHORIA HABITACIONAL - SER I			
164820080.1121.0002	MELHORIA HABITACIONAL - SER II			
164820080.1121.0003	MELHORIA HABITACIONAL - SER III			
164820080.1121.0004	MELHORIA HABITACIONAL - SER IV			
164820080.1121.0005	MELHORIA HABITACIONAL - SER V			
164820080.1121.0006	MELHORIA HABITACIONAL - SER VI			
164820080.1163.0000	ESTUDOS E PROJETOS HABITACIONAIS - MUNICIPIO	244.349,29		244.349,29
164820080.1163.0001	ESTUDOS E PROJETOS HABITACIONAIS - MUNICIPIO	244.349,29		244.349,29
164820080.1249.0000	PROGRAMA DE SUBSIDIO HABITACIONAL - CASA PRONTA - MUNICI			
164820080.1249.0001	PROGRAMA DE SUBSIDIO HABITACIONAL - CASA PRONTA - MUNIC			
164820080.1503.0000	PROJETO VILA DO MAR - CONSTRUCAO DE HABITACAO POPULAR -	3.243.603,28	5.600.825,48	8.844.428,76
164820080.1503.0001	PROJETO VILA DO MAR - CONSTRUCAO DE HABITACAO POPULAR -	3.243.603,28	5.600.825,48	8.844.428,76
164820084.0000.0000	PROGRAMA DE HABITACAO DE FORTALEZA/PAC	2.085.148,39	5.051.589,33	7.136.737,72
164820084.1125.0000	ESTUDOS E PROJETOS - MUNICIPIO			
164820084.1125.0001	ESTUDOS E PROJETOS - MUNICIPIO			
164820084.1126.0000	REGULARIZACAO FUNDIARIA EM ASSENTAMENTOS POPULARES - MUN			
164820084.1126.0001	REGULARIZACAO FUNDIARIA EM ASSENTAMENTOS POPULARES - MU			
164820084.1127.0000	CAPACITACAO PROFISSIONAL E GERACAO DE EMPREGO E RENDA -			
164820084.1127.0001	CAPACITACAO PROFISSIONAL E GERACAO DE EMPREGO E RENDA -			

**CONSOLIDAÇÃO
PROGRAMA DE TRABALHO DO GOVERNO**

Exercício de 2010

A N E X O 8

DEMONSTRATIVO DAS DESPESAS POR FUNCAO, SUBFUNCAO, PROGRAMA, PROJETOS E ATIVIDADES

CODIGO	E S P E C I F I C A C A O	ORDINARIO	VINCULADO	T O T A L
164820084.1128.0000	IMPLANTACAO DE OBRAS DE SANEAMENTO BASICO - MUNICIPIO			
164820084.1128.0001	IMPLANTACAO DE OBRAS DE SANEAMENTO BASICO - MUNICIPIO			
164820084.1128.0002	CONSTRUCAO DE FOSSAS SEPTICAS - MUNICIPIO			
164820084.1129.0000	ASSISTENCIA SOCIAL AS FAMILIAS - MUNICIPIO	8.985,36		8.985,36
164820084.1129.0001	ASSISTENCIA SOCIAL AS FAMILIAS - MUNICIPIO	8.985,36		8.985,36
164820084.1130.0000	OBRIGACOES TRIBUTARIAS E CONTRIBUTIVAS - MUNICIPIO			
164820084.1130.0001	OBRIGACOES TRIBUTARIAS E CONTRIBUTIVAS - MUNICIPIO			
164820084.1131.0000	CONSTRUCAO DE UNIDADES HABITACIONAIS POPULARES - MUNICIPIO	2.058.062,25	4.943.496,53	7.001.558,78
164820084.1131.0001	CONSTRUCAO DE UNIDADES HABITACIONAIS POPULARES - MUNICIPIO	2.058.062,25	4.943.496,53	7.001.558,78
164820084.1132.0000	IMPLANTACAO DE INFRA-ESTRUTURA - MUNICIPIO			
164820084.1132.0001	IMPLANTACAO DE INFRA-ESTRUTURA - MUNICIPIO			
164820084.1133.0000	APOIO AO DESENVOLVIMENTO INSTITUCIONAL - MUNICIPIO	18.100,78	108.092,80	126.193,58
164820084.1133.0001	APOIO AO DESENVOLVIMENTO INSTITUCIONAL - MUNICIPIO	18.100,78	108.092,80	126.193,58
164820084.1134.0000	INDENIZACOES EM AREAS DE INTERVENCAO - MUNICIPIO			
164820084.1134.0001	INDENIZACOES EM AREAS DE INTERVENCAO - MUNICIPIO			
164820084.1160.0000	IMPLANTACAO DE UNIDADES DE ASSISTENCIA SOCIAL - MUNICIPIO			
164820084.1160.0001	IMPLANTACAO DE UNIDADES DE ASSISTENCIA SOCIAL - MUNICIPIO			
164820084.1251.0000	RECUPERACAO AMBIENTAL EM AREAS DE RISCO - MUNICIPIO			
164820084.1251.0001	RECUPERACAO AMBIENTAL EM AREAS DE RISCO - MUNICIPIO			
164820084.1353.0000	COOPERACAO TECNICA - MUNICIPIO			
164820084.1353.0001	COOPERACAO TECNICA - MUNICIPIO			
164820084.1505.0000	PROJETO VILA DO MAR - REGULARIZACAO FUNDIARIA - SER I			
164820084.1505.0001	PROJETO VILA DO MAR - REGULARIZACAO FUNDIARIA - SER I			
164820085.0000.0000	DESENVOLVIMENTO DE EQUIPAMENTOS SOCIAIS			
164820085.1136.0000	APOIO A CONSERVACAO DE EQUIPAMENTOS SOCIAIS - MUNICIPIO			
164820085.1136.0002	APOIO A CONSERVACAO DE EQUIPAMENTOS SOCIAIS - MUNICIPIO			
164820085.1220.0000	APOIO A CONSTRUCAO DE EQUIPAMENTOS SOCIAIS - MUNICIPIO			
164820085.1220.0001	APOIO A CONSTRUCAO DE EQUIPAMENTOS SOCIAIS - MUNICIPIO			
164820085.1220.0002	IMPLANTACAO DE LAVANDERIA COMUNITARIA - OP			
164820095.0000.0000	PROGRAMA DE REQUALIFICACAO URBANA COM IN	1.907.000,71	3.642.727,30	5.549.728,01
164820095.1349.0000	INDENIZACAO	160.000,00		160.000,00
164820095.1349.0001	INDENIZACAO	160.000,00		160.000,00
164820095.1354.0000	CONSTRUCAO DE UNIDADES HABITACIONAIS - MUNICIPIO	1.747.000,71	3.642.727,30	5.389.728,01
164820095.1354.0001	CONSTRUCAO DE UNIDADES HABITACIONAIS - MUNICIPIO	1.747.000,71	3.642.727,30	5.389.728,01
164820095.1355.0000	RECUPERACAO AMBIENTAL EM AREAS DE RISCO - MUNICIPIO			
164820095.1355.0007	RECUPERACAO AMBIENTAL EM AREAS DE RISCO - MUNICIPIO			
164820095.1356.0000	IMPLANTACAO DE INFRA-ESTRUTURA - MUNICIPIO			
164820095.1356.0007	IMPLANTACAO DE INFRA-ESTRUTURA - MUNICIPIO			
164820097.0000.0000	CASA BELA	161.100,01		161.100,01
164820097.1296.0000	EXECUCAO DO PROGRAMA CASA BELA - MUNICIPIO - OP	161.100,01		161.100,01
164820097.1296.0001	EXECUCAO DO PROGRAMA CASA BELA - MUNICIPIO - OP	161.100,01		161.100,01
164820101.0000.0000	PROGRAMA DE ARRENDAMENTO RESIDENCIAL			
164820101.1125.0000	ESTUDOS E PROJETOS - MUNICIPIO			
164820101.1125.0001	ESTUDOS E PROJETOS - MUNICIPIO			
164820101.1327.0000	IMPLANTACAO DE INFRA-ESTRUTURA URBANA - MUNICIPIO			

**CONSOLIDAÇÃO
PROGRAMA DE TRABALHO DO GOVERNO**

Exercício de 2010

A N E X O 8

DEMONSTRATIVO DAS DESPESAS POR FUNCAO, SUBFUNCAO, PROGRAMA, PROJETOS E ATIVIDADES

CODIGO	E S P E C I F I C A C A O	ORDINARIO	VINCULADO	T O T A L
164820101.1327.0001	IMPLANTACAO DE INFRA-ESTRUTURA URBANA - MUNICIPIO			
164820101.1328.0000	CONSTRUCAO DE HABITACAO POPULAR - MUNICIPIO			
164820101.1328.0001	CONSTRUCAO DE HABITACAO POPULAR - MUNICIPIO			
164820102.0000.0000	CASA E RENDA			
164820102.1333.0000	REALIZACAO DE ESTUDOS E PROJETOS - MUNICIPIO			
164820102.1333.0001	REALIZACAO DE ESTUDOS E PROJETOS - MUNICIPIO			
164820103.0000.0000	PROGRAMA DE REGULARIZACAO FUNDIARIA DE A	302.686,23	35.914,20	338.600,43
164820103.1126.0000	REGULARIZACAO FUNDIARIA EM ASSENTAMENTOS POPULARES - MUN	190.186,23	35.914,20	226.100,43
164820103.1126.0001	REGULARIZACAO FUNDIARIA EM ASSENTAMENTOS POPULARES - MU	190.186,23	35.914,20	226.100,43
164820103.1336.0000	REGULARIZACAO FUNDIARIA EM TERRAS DA UNIAO - MUNICIPIO			
164820103.1336.0001	REGULARIZACAO FUNDIARIA EM TERRAS DA UNIAO - MUNICIPIO			
164820103.1337.0000	REGULARIZACAO FUNDIARIA EM CONJUNTOS HABITACIONAIS - MUN	112.500,00		112.500,00
164820103.1337.0001	REGULARIZACAO FUNDIARIA EM CONJUNTOS HABITACIONAIS - MU	112.500,00		112.500,00
164820103.1338.0000	PLANO MUNICIPAL DE REGULARIZACAO FUNDIARIA - MUNICIPIO			
164820103.1338.0001	PLANO MUNICIPAL DE REGULARIZACAO FUNDIARIA - MUNICIPIO			
164820103.2193.0000	MANUTENCAO DE CADASTROS - MUNICIPIO			
164820103.2193.0001	MANUTENCAO DE CADASTROS - MUNICIPIO			
164820105.0000.0000	PROGRAMA DE URBANIZACAO DE ASSENTAMENTOS	9.938.838,53	2.370.393,81	12.309.232,34
164820105.1125.0000	ESTUDOS E PROJETOS - MUNICIPIO	8.041.830,57	347.185,36	8.389.015,93
164820105.1125.0001	ESTUDOS E PROJETOS - MUNICIPIO	8.041.830,57	347.185,36	8.389.015,93
164820105.1331.0000	ASSISTENCIA SOCIAL AS FAMILIAS - MUNICIPIO	336.000,00		336.000,00
164820105.1331.0001	ASSISTENCIA SOCIAL AS FAMILIAS - MUNICIPIO	336.000,00		336.000,00
164820105.1344.0000	CONSTRUCAO DE HABITACAO POPULAR - MUNICIPIO - OP	1.532.179,75	1.963.190,50	3.495.370,25
164820105.1344.0001	CONSTRUCAO DE HABITACAO POPULAR - MUNICIPIO - OP	1.532.179,75	1.963.190,50	3.495.370,25
164820105.1345.0000	MELHORIA DA HABITACAO POPULAR - MUNICIPIO			
164820105.1345.0001	MELHORIA DA HABITACAO POPULAR - MUNICIPIO			
164820105.1346.0000	IMPLANTACAO DE INFRA-ESTRUTURA URBANA - MUNICIPIO			
164820105.1346.0001	IMPLANTACAO DE INFRA-ESTRUTURA URBANA - MUNICIPIO			
164820105.1347.0000	IMPLANTACAO DE UNIDADE DE ASSISTENCIA SOCIAL - MUNICIPIO	16.178,21	60.017,95	76.196,16
164820105.1347.0001	IMPLANTACAO DE UNIDADE DE ASSISTENCIA SOCIAL - MUNICIPI	16.178,21	60.017,95	76.196,16
164820105.1348.0000	REGULARIZACAO FUNDIARIA - MUNICIPIO	12.650,00		12.650,00
164820105.1348.0001	REGULARIZACAO FUNDIARIA - MUNICIPIO	12.650,00		12.650,00
164820105.1349.0000	INDENIZACAO			
164820105.1349.0001	INDENIZACAO			
164820105.1350.0000	IMPLANTACAO DE OBRAS DE SANEAMENTO BASICO - MUNICIPIO			
164820105.1350.0001	IMPLANTACAO DE OBRAS DE SANEAMENTO BASICO - MUNICIPIO			
164820105.1351.0000	RECUPERACAO AMBIENTAL EM AREAS DE RISCO - MUNICIPIO			
164820105.1351.0001	RECUPERACAO AMBIENTAL EM AREAS DE RISCO - MUNICIPIO			
164820105.2194.0000	CAPACITACAO PROFISSIONAL E GERACAO DE EMPREGO E RENDA -			
164820105.2194.0001	CAPACITACAO PROFISSIONAL E GERACAO DE EMPREGO E RENDA -			
T O T A L		38.512.742,22	26.875.560,86	65.388.303,08

**CONSOLIDAÇÃO
PROGRAMA DE TRABALHO DO GOVERNO**

Exercício de 2010

A N E X O 8

DEMONSTRATIVO DAS DESPESAS POR FUNCAO, SUBFUNCAO, PROGRAMA, PROJETOS E ATIVIDADES

CODIGO	E S P E C I F I C A C A O	ORDINARIO	VINCULADO	T O T A L
170000000.0000.0000	SANEAMENTO	196.001,52		196.001,52
175120000.0000.0000	SANEAMENTO BASICO URBANO	196.001,52		196.001,52
175120081.0000.0000	SANEAMENTO BASICO / PAC	196.001,52		196.001,52
175120081.1119.0000	ESGOTAMENTO SANITARIO EM AREAS CRITICAS - SER III	196.001,52		196.001,52
175120081.1119.0003	ESGOTAMENTO SANITARIO EM AREAS CRITICAS - SER III	79.621,08		79.621,08
175120081.1119.0005	ESGOTAMENTO SANITARIO EM AREAS CRITICAS - SER V	116.380,44		116.380,44
175120081.1119.0007	SANEAMENTO BASICO EM AREAS CRITICAS - SER I			
175120081.1119.0012	SANEAMENTO BASICO EM AREAS CRITICAS - SER VI			
	T O T A L	196.001,52		196.001,52

**CONSOLIDAÇÃO
PROGRAMA DE TRABALHO DO GOVERNO**

Exercício de 2010

A N E X O 8

DEMONSTRATIVO DAS DESPESAS POR FUNCAO, SUBFUNCAO, PROGRAMA, PROJETOS E ATIVIDADES

CODIGO	E S P E C I F I C A C A O	ORDINARIO	VINCULADO	T O T A L
180000000.0000.0000	GESTAO AMBIENTAL	58.695.940,50		58.695.940,50
181220000.0000.0000	ADMINISTRACAO GERAL	58.547.483,21		58.547.483,21
181220002.0000.0000	APOIO ADMINISTRATIVO	58.547.483,21		58.547.483,21
181220002.1109.0000	CONSTRUCAO, AMPLIACAO E REFORMA DE PREDIOS PUBLICOS - MU			
181220002.1109.0013	CONSTRUCAO, AMPLIACAO E REFORMA DE PREDIOS PUBLICOS - M			
181220002.2002.0000	MANUTENCAO DOS SERVICOS ADMINISTRATIVOS - MUNICIPIO	5.093.225,40		5.093.225,40
181220002.2002.0020	MANUTENCAO DOS SERVICOS ADMINISTRATIVOS - MUNICIPIO	5.093.225,40		5.093.225,40
181220002.2006.0000	RACIONALIZACAO E INFORMATIZACAO - MUNICIPIO			
181220002.2006.0006	RACIONALIZACAO E INFORMATIZACAO - MUNICIPIO			
181220002.2014.0000	REMUNERACAO DE PESSOAL ATIVO DO MUNICIPIO E ENCARGOS SOC	53.454.257,81		53.454.257,81
181220002.2014.0028	REMUNERACAO DE PESSOAL ATIVO DO MUNICIPIO E ENCARGOS SO	53.454.257,81		53.454.257,81
181280000.0000.0000	FORMACAO DE RECURSOS HUMANOS			
181280005.0000.0000	CAPACITACAO DE SERVIDORES PUBLICOS			
181280005.2073.0000	CAPACITACAO DE SERVIDORES EM GESTAO AMBIENTAL - MUNICIPI			
181280005.2073.0001	CAPACITACAO DE SERVIDORES EM GESTAO AMBIENTAL - MUNICIP			
184510000.0000.0000	INFRA-ESTRUTURA URBANA	11.318,25		11.318,25
184510079.0000.0000	PARQUE URBANO TEMATICO - BIOPARQUE	11.318,25		11.318,25
184510079.2133.0000	MANUTENCAO DO HORTO MUNICIPAL - MUNICIPIO	11.318,25		11.318,25
184510079.2133.0001	MANUTENCAO DO HORTO MUNICIPAL - MUNICIPIO	11.318,25		11.318,25
184510079.2309.0000	MANUTENCAO DO BIOPARQUE MUNICIPAL - MUNICIPIO			
184510079.2309.0001	MANUTENCAO DO BIOPARQUE MUNICIPAL - MUNICIPIO			
185410000.0000.0000	PRESERVACAO E CONSERVACAO AMBIENTAL	75.514,97		75.514,97
185410017.0000.0000	GESTAO URBANA			
185410017.2034.0000	CONTROLE DO USO E OCUPACAO DO SOLO - MUNICIPIO			
185410017.2034.0009	CONTROLE DO USO E OCUPACAO DO SOLO - MUNICIPIO			
185410027.0000.0000	QUALIDADE AMBIENTAL			
185410027.1018.0000	EDUCACAO AMBIENTAL - MUNICIPIO - OP			
185410027.1018.0001	EDUCACAO AMBIENTAL - MUNICIPIO - OP			
185410027.1018.0002	APOIO AO PROJETO CUIDADORES DO PLANETA - MUNICIPIO - EP			
185410027.1019.0000	AGENDA 21 DO MUNICIPIO - MUNICIPIO			
185410027.1019.0001	AGENDA 21 DO MUNICIPIO - MUNICIPIO			
185410041.0000.0000	AREAS DE INTERESSE ECOLOGICO			
185410041.1029.0000	PRESERVACAO DE AREAS DE INTERESSE ECOLOGICOS - MUNICIPIO			
185410041.1029.0001	PRESERVACAO DE AREAS DE INTERESSE ECOLOGICOS - MUNICIPI			
185410041.1029.0002	APOIO A COMUNIDADE ORGANIZADA PARA PRESERVACAO DO MEIO			
185410041.1201.0000	RECUPERACAO DE AREAS DEGRADADA - MUNICIPIO			
185410041.1201.0001	RECUPERACAO DE AREAS DEGRADADA - MUNICIPIO			
185410079.0000.0000	PARQUE URBANO TEMATICO - BIOPARQUE	59.726,57		59.726,57
185410079.1412.0000	REFORMA E AMPLIACAO DO ZOOLOGICO MUNICIPAL - SER VI			
185410079.1412.0001	REFORMA E AMPLIACAO DO ZOOLOGICO MUNICIPAL - SER VI			
185410079.1478.0000	IMPLANTACAO DO BIOPARQUE DE FORTALEZA (COPA 2014) - SER			
185410079.1478.0001	IMPLANTACAO DO BIOPARQUE DE FORTALEZA (COPA 2014) - SER			
185410079.2132.0000	MANUTENCAO DO ZOOLOGICO MUNICIPAL - MUNICIPIO	59.726,57		59.726,57
185410079.2132.0001	MANUTENCAO DO ZOOLOGICO MUNICIPAL - MUNICIPIO	59.726,57		59.726,57
185410132.0000.0000	MEIO AMBIENTE E CONTROLE URBANO	15.788,40		15.788,40

**CONSOLIDAÇÃO
PROGRAMA DE TRABALHO DO GOVERNO**

Exercício de 2010

A N E X O 8

DEMONSTRATIVO DAS DESPESAS POR FUNCAO, SUBFUNCAO, PROGRAMA, PROJETOS E ATIVIDADES

CODIGO	E S P E C I F I C A C A O	ORDINARIO	VINCULADO	T O T A L
185410132.2335.0000	DESENVOLVIMENTO DAS ACOES DE CONTROLE URBANO - MUNICIPIO	15.788,40		15.788,40
185410132.2335.0009	DESENVOLVIMENTO DAS ACOES DE CONTROLE URBANO - MUNICIPI	201,00		201,00
185410132.2335.0010	DESENVOLVIMENTO DAS ACOES DE CONTROLE URBANO - SER I	3.090,00		3.090,00
185410132.2335.0011	DESENVOLVIMENTO DAS ACOES DE CONTROLE URBANO - SER II			
185410132.2335.0012	DESENVOLVIMENTO DAS ACOES DE CONTROLE URBANO - SER III			
185410132.2335.0013	DESENVOLVIMENTO DAS ACOES DE CONTROLE URBANO - SER IV			
185410132.2335.0014	DESENVOLVIMENTO DAS ACOES DE CONTROLE URBANO - SER V	12.497,40		12.497,40
185410132.2335.0015	DESENVOLVIMENTO DAS ACOES DE CONTROLE URBANO - SER VI			
185410132.2335.0016	DESENVOLVIMENTO DAS ACOES DE CONTROLE URBANO - SERCEFOR			
185410132.2335.0017	DESENVOLVIMENTO DAS ACOES DE CONTROLE URBANO - MUNICIPI			
185420000.0000.0000	CONTROLE AMBIENTAL	61.624,07		61.624,07
185420002.0000.0000	APOIO ADMINISTRATIVO	61.624,07		61.624,07
185420002.2065.0000	APOIO AS ACOES DO FUNDEMA - MUNICIPIO	61.624,07		61.624,07
185420002.2065.0001	APOIO AS ACOES DO FUNDEMA - MUNICIPIO	61.624,07		61.624,07
185420027.0000.0000	QUALIDADE AMBIENTAL			
185420027.2036.0000	FISCALIZACAO DA POLUICAO E DA DEGRADACAO AMBIENTAL - MUN			
185420027.2036.0001	FISCALIZACAO DA POLUICAO E DA DEGRADACAO AMBIENTAL - MU			
185420027.2037.0000	MONITORAMENTO E CONTROLE DA POLUICAO AMBIENTAL - MUNICIP			
185420027.2037.0001	MONITORAMENTO E CONTROLE DA POLUICAO AMBIENTAL - MUNICI			
185420027.2038.0000	LICENCIAMENTO AMBIENTAL - MUNICIPIO			
185420027.2038.0001	LICENCIAMENTO AMBIENTAL - MUNICIPIO			
185420027.2329.0000	BALNEABILIDADE DE LAGOAS - COPA 2014 - MUNICIPIO			
185420027.2329.0001	BALNEABILIDADE DE LAGOAS - COPA 2014 - MUNICIPIO			
185420027.2331.0000	PROGRAMA DE CONTROLE AMBIENTAL (PCA) - COPA 2014 - MUNIC			
185420027.2331.0001	PROGRAMA DE CONTROLE AMBIENTAL (PCA) - COPA 2014 - MUNI			
----- T O T A L		58.695.940,50		58.695.940,50

**CONSOLIDAÇÃO
PROGRAMA DE TRABALHO DO GOVERNO**

Exercício de 2010

A N E X O 8

DEMONSTRATIVO DAS DESPESAS POR FUNCAO, SUBFUNCAO, PROGRAMA, PROJETOS E ATIVIDADES

CODIGO	E S P E C I F I C A C A O	ORDINARIO	VINCULADO	T O T A L
190000000.0000.0000	CIENCIA E TECNOLOGIA	1.316.720,00		1.316.720,00
195730000.0000.0000	DIFUSAO DO CONHECIMENTO CIENTIFICO E TEC	1.316.720,00		1.316.720,00
195730111.0000.0000	POLITICAS PUBLICAS DE TECNOLOGIA DA INFO	1.316.720,00		1.316.720,00
195730111.1032.0000	APOIO A ASSOCIACAO DE PAIS E AMIGOS DE PORTADORES DE NEC	1.016.720,00		1.016.720,00
195730111.1032.0001	CAPACITACAO EM TECNOLOGIA DA INFORMACAO - MUNICIPIO - O	945.000,00		945.000,00
195730111.1032.0002	APOIO A ASSOCIACAO DE PAIS E AMIGOS DE PORTADORES DE NE	71.720,00		71.720,00
195730111.1483.0000	IMPLANTACAO DO CENTRO DE RECONDICIONAMENTO DE COMPUTADOR			
195730111.1483.0001	IMPLANTACAO DO CENTRO DE RECONDICIONAMENTO DE COMPUTADO			
195730111.1485.0000	IMPLANTACAO DO PARQUE TECNOLOGICO DE FORTALEZA - MUNICIP			
195730111.1485.0001	IMPLANTACAO DO PARQUE TECNOLOGICO DE FORTALEZA - MUNICI			
195730111.1511.0000	IMPLANTACAO DE CENTROS VOCACIONAIS TECNOLOGICOS - CVT'S			
195730111.1511.0001	IMPLANTACAO DE CENTROS VOCACIONAIS TECNOLOGICOS - CVT'S			
195730111.2202.0000	INCLUSAO DIGITAL DO SERVIFOR MUNICIPAL DE FORTALEZA - MUN			
195730111.2202.0001	INCLUSAO DIGITAL DO SERVIFOR MUNICIPAL DE FORTALEZA - MU			
195730111.2311.0000	MANUTENCAO DA CASA BRASIL - MUNICIPIO	300.000,00		300.000,00
195730111.2311.0001	MANUTENCAO DA CASA BRASIL - MUNICIPIO	300.000,00		300.000,00
195730111.2312.0000	PORTAL DE INTERNET DA ADMINISTRACAO MUNICIPAL - MUNICIPI			
195730111.2312.0001	PORTAL DE INTERNET DA ADMINISTRACAO MUNICIPAL - MUNICIP			
195730111.2314.0000	MANUTENCAO DO CENTRO DE RECONDICIONAMENTO DE COMPUTADORE			
195730111.2314.0001	MANUTENCAO DO CENTRO DE RECONDICIONAMENTO DE COMPUTADOR			
195730111.2322.0000	INCLUSAO DIGITAL - MUNICIPIO			
195730111.2322.0001	INCLUSAO DIGITAL - MUNICIPIO			
195730111.2323.0000	CONECTIVIDADE SOCIAL - MUNICIPIO			
195730111.2323.0001	CONECTIVIDADE SOCIAL - MUNICIPIO			
T O T A L		1.316.720,00		1.316.720,00

**CONSOLIDAÇÃO
PROGRAMA DE TRABALHO DO GOVERNO**

Exercício de 2010

A N E X O 8

DEMONSTRATIVO DAS DESPESAS POR FUNCAO, SUBFUNCAO, PROGRAMA, PROJETOS E ATIVIDADES

CODIGO	E S P E C I F I C A C A O	ORDINARIO	VINCULADO	T O T A L
230000000.0000.0000	COMERCIO E SERVICOS	8.120.169,05	1.698.369,31	9.818.538,36
232430000.0000.0000	ASSISTENCIA A CRIANCA E AO ADOLESCENTE	39.751,25	546.117,08	585.868,33
232430060.0000.0000	DESENVOLVIMENTO DO TURISMO	39.751,25	546.117,08	585.868,33
232430060.1371.0000	ENFRENTAMENTO A EXPLORACAO SEXUAL DA CRIANCA E DO ADOLES	39.751,25	546.117,08	585.868,33
232430060.1371.0001	ENFRENTAMENTO A EXPLORACAO SEXUAL DA CRIANCA E DO ADOLE	39.751,25	546.117,08	585.868,33
233630000.0000.0000	ENSINO PROFISSIONAL	87.950,00	164.422,39	252.372,39
233630060.0000.0000	DESENVOLVIMENTO DO TURISMO	87.950,00	164.422,39	252.372,39
233630060.1365.0000	APOIO A ASSOCIACAO DE PAIS E AMIGOS DE PORTADORES DE NEC	87.950,00	164.422,39	252.372,39
233630060.1365.0001	EDUCACAO PARA O TURISMO - QUALIFICACAO TECNICA E PROFIS	7.950,00	164.422,39	172.372,39
233630060.1365.0002	APOIO A ASSOCIACAO DE PAIS E AMIGOS DE PORTADORES DE NE	80.000,00		80.000,00
236950000.0000.0000	TURISMO	7.992.467,80	987.829,84	8.980.297,64
236950059.0000.0000	GESTAO DA POLITICA DE TURISMO	73.802,00		73.802,00
236950059.1364.0000	SISTEMA DE INFORMACOES TURISTICAS - MUNICIPIO	73.802,00		73.802,00
236950059.1364.0001	SISTEMA DE INFORMACOES TURISTICAS - MUNICIPIO	14.000,00		14.000,00
236950059.1364.0002	POSTO DE INFORMACOES TURISTICAS - MUNICIPIO	59.802,00		59.802,00
236950059.1364.0004	PESQUISA DA DEMANDA TURISTICA E SATISFACAO DA OFERTA -			
236950060.0000.0000	DESENVOLVIMENTO DO TURISMO	6.250.820,10	179.451,89	6.430.271,99
236950060.1067.0000	FORTALEZA CONVENTION & VISITORS BUREAU - FUNDACAO XXVII	3.052.586,28		3.052.586,28
236950060.1067.0001	PROMOCAO DE EVENTOS TURISTICOS - MUNICIPIO	55.623,50		55.623,50
236950060.1067.0003	PARTICIPACAO EM EVENTOS DE TURISMO - MUNICIPIO	2.219.162,78		2.219.162,78
236950060.1067.0005	FORTALEZA EM FERIAS - MUNICIPIO	307.800,00		307.800,00
236950060.1067.0006	PARADA PELA DIVERSIDADE SEXUAL - GRAB - MUNICIPIO	50.000,00		50.000,00
236950060.1067.0007	APOIO A FUNDACAO XXVII DE SETEMBRO - FORTALEZA CONVENTI	150.000,00		150.000,00
236950060.1067.0009	APOIO A CAMINHADA COM MARIA - MUNICIPIO - EP	70.000,00		70.000,00
236950060.1067.0010	APOIO A ASSOCIACAO BRASILEIRA DE AGENCIAS DE VIAGEM - M			
236950060.1067.0011	APOIO AO CENTRO DE INCENTIVO A VIDA - MUNICIPIO - EP			
236950060.1067.0012	FORTALEZA CONVENTION & VISITORS BUREAU - FUNDACAO XXVI	50.000,00		50.000,00
236950060.1067.0013	EVENTO RELIGIOSO HALLELUYA - ASSOCIACAO SHALOM PROMOCAO	150.000,00		150.000,00
236950060.1067.0014	EVENTO RELIGIOSO HALLEL - MOVIMENTO DAS RENOVACAO CARIS			
236950060.1071.0000	PESQUISA DA OFERTA TURISTICA			
236950060.1071.0001	PESQUISA DA OFERTA TURISTICA			
236950060.1276.0000	ROTEIROS INTEGRADOS DE FORTALEZA	383.517,69	179.451,89	562.969,58
236950060.1276.0001	ROTEIROS INTEGRADOS DE FORTALEZA	281.517,69	179.451,89	460.969,58
236950060.1276.0002	IMPLANTACAO DE ROTEIROS TURISTICOS - MUNICIPIO - OP	102.000,00		102.000,00
236950060.1366.0000	MARKETING INSTITUCIONAL PARA O TURISMO - MUNICIPIO	148.599,00		148.599,00
236950060.1366.0001	MARKETING INSTITUCIONAL PARA O TURISMO - MUNICIPIO	148.599,00		148.599,00
236950060.1369.0000	REDES PRODUTIVAS PARA O TURISMO - MUNICIPIO			
236950060.1369.0001	SOCIO-ECONOMIA SOLIDARIA - MUNICIPIO			
236950060.1369.0002	REDES PRODUTIVAS PARA O TURISMO - MUNICIPIO			
236950060.2251.0000	DIVULGACAO TURISTICA DA CIDADE DE FORTALEZA	2.666.117,13		2.666.117,13
236950060.2251.0001	DIVULGACAO TURISTICA DA CIDADE DE FORTALEZA	2.666.117,13		2.666.117,13
236950129.0000.0000	PRODETUR NACIONAL - FORTALEZA (COPA 2014	1.667.845,70	808.377,95	2.476.223,65
236950129.1495.0000	ESTRATEGIA DO PRODUTO TURISTICO - MUNICIPIO	1.440.000,00		1.440.000,00
236950129.1495.0001	ESTRATEGIA DO PRODUTO TURISTICO - MUNICIPIO	1.440.000,00		1.440.000,00
236950129.1496.0000	INFRAESTRUTURA E SERVICOS BASICOS - MUNICIPIO	15.000,00	385.000,00	400.000,00

**CONSOLIDAÇÃO
PROGRAMA DE TRABALHO DO GOVERNO**

Exercício de 2010

A N E X O 8

DEMONSTRATIVO DAS DESPESAS POR FUNCAO, SUBFUNCAO, PROGRAMA, PROJETOS E ATIVIDADES

CODIGO	E S P E C I F I C A C A O	ORDINARIO	VINCULADO	T O T A L
236950129.1496.0001	INFRAESTRUTURA E SERVICOS BASICOS - MUNICIPIO	15.000,00	385.000,00	400.000,00
236950129.2326.0000	GESTAO AMBIENTAL - MUNICIPIO	14.663,00	37.316,70	51.979,70
236950129.2326.0001	GESTAO AMBIENTAL - MUNICIPIO	14.663,00	37.316,70	51.979,70
236950129.2327.0000	ESTRATEGIA DE COMERCIALIZACAO - MUNICIPIO			
236950129.2327.0001	ESTRATEGIA DE COMERCIALIZACAO - MUNICIPIO			
236950129.2328.0000	FORTALECIMENTO INSTITUCIONAL - MUNICIPIO	198.182,70	386.061,25	584.243,95
236950129.2328.0001	FORTALECIMENTO INSTITUCIONAL - MUNICIPIO	198.182,70	386.061,25	584.243,95
	T O T A L	8.120.169,05	1.698.369,31	9.818.538,36

**CONSOLIDAÇÃO
PROGRAMA DE TRABALHO DO GOVERNO**

Exercício de 2010

A N E X O 8

DEMONSTRATIVO DAS DESPESAS POR FUNCAO, SUBFUNCAO, PROGRAMA, PROJETOS E ATIVIDADES

CODIGO	E S P E C I F I C A C A O	ORDINARIO	VINCULADO	T O T A L
270000000.0000.0000	DESPORTO E LAZER	31.972.200,81	15.612.333,21	47.584.534,02
271220000.0000.0000	ADMINISTRACAO GERAL	1.639.980,57		1.639.980,57
271220002.0000.0000	APOIO ADMINISTRATIVO	1.639.980,57		1.639.980,57
271220002.2002.0000	MANUTENCAO DOS SERVICOS ADMINISTRATIVOS - MUNICIPIO	573.189,09		573.189,09
271220002.2002.0027	MANUTENCAO DOS SERVICOS ADMINISTRATIVOS - MUNICIPIO	573.189,09		573.189,09
271220002.2006.0000	RACIONALIZACAO E INFOMATIZACAO - MUNICIPIO			
271220002.2006.0018	RACIONALIZACAO E INFOMATIZACAO - MUNICIPIO			
271220002.2014.0000	REMUNERACAO DE PESSOAL ATIVO DO MUNICIPIO E ENCARGOS SOC	1.066.791,48		1.066.791,48
271220002.2014.0026	REMUNERACAO DE PESSOAL ATIVO DO MUNICIPIO E ENCARGOS SO	1.066.791,48		1.066.791,48
274510000.0000.0000	INFRA-ESTRUTURA URBANA			
274510046.0000.0000	DESENVOLVIMENTO DO DESPORTO COMUNITARIO			
274510046.1205.0000	IMPLANTACAO E RECUPERACAO DE INFRA-ESTRUTURA ESPORTIVA -			
274510046.1205.0002	IMPLANTACAO E RECUPERACAO DE INFRA-ESTRUTURA ESPORTIVA			
274510046.1205.0003	IMPLANTACAO E RECUPERACAO DE INFRA-ESTRUTURA ESPORTIVA			
278120000.0000.0000	DESPORTO COMUNITARIO	30.332.220,24	15.612.333,21	45.944.553,45
278120046.0000.0000	DESENVOLVIMENTO DO DESPORTO COMUNITARIO	30.332.220,24	15.612.333,21	45.944.553,45
278120046.1205.0000	IMPLANTACAO E RECUPERACAO DE INFRA-ESTRUTURA ESPORTIVA -	615.417,92		615.417,92
278120046.1205.0001	IMPLANTACAO E RECUPERACAO DE INFRA-ESTRUTURA ESPORTIVA	562.007,33		562.007,33
278120046.1205.0004	IMPLANTACAO E RECUPERACAO DE INFRA-ESTRUTURA ESPORTIVA			
278120046.1205.0005	IMPLANTACAO E RECUPERACAO DE INFRA-ESTRUTURA ESPORTIVA	53.410,59		53.410,59
278120046.1205.0006	IMPLANTACAO E RECUPERACAO DE INFRA-ESTRUTURA ESPORTIVA			
278120046.1205.0007	IMPLANTACAO E RECUPERACAO DE INFRAESTRUTURA ESPORTIVA D			
278120046.1205.0008	RECUPERACAO DA INFRA-ESTRUTURA ESPORTIVA DA QUADRA E DO			
278120046.1205.0009	IMPLANTACAO E RECUPERACAO DE INFRA-ESTRUTURA ESPORTIVA			
278120046.1205.0010	CONSTRUCAO DO GINASIO POLIESPORTIVO DA GRANDE MESEJANA			
278120046.1205.0011	REFORMA DO CAMPO ESPORTIVO DO CONJUNTO ALVORADA - SER V			
278120046.1237.0000	IMPLANTACAO DO PROJETO ATLETA CIDADAO - MUNICIPIO	1.430.629,44		1.430.629,44
278120046.1237.0001	IMPLANTACAO DO PROJETO ATLETA CIDADAO - MUNICIPIO	1.430.629,44		1.430.629,44
278120046.1297.0000	INICIACAO AO XADREZ - MUNICIPIO - OP			
278120046.1297.0001	INICIACAO AO XADREZ - MUNICIPIO - OP			
278120046.1319.0000	APOIO AO CENTRO DE APOIO AO DESENVOLVIMENTO SOCIAL - EP	4.249.969,45		4.249.969,45
278120046.1319.0001	APOIO A ENTIDADES ESPORTIVAS - MUNICIPIO - OP	1.254.628,20		1.254.628,20
278120046.1319.0002	APOIO AO JAGUARS FORTALEZA FUTEBOL AMERICANO - MUNICIPI	50.000,00		50.000,00
278120046.1319.0003	APOIO AO CENTRO DE APOIO AO DESENVOLVIMENTO SOCIAL - EP			
278120046.1319.0004	UNIAO DO POVO DE SANTA EDWIRGES - EP	40.000,00		40.000,00
278120046.1319.0005	ASSOCIACAO CULTURAL INDEPENDENTE ESPORTE CLUBE - EP			
278120046.1319.0006	APOIO A FUNDACAO EDUCACIONAL SILVESTRE GOMES - PROJETO	269.766,65		269.766,65
278120046.1319.0007	APOIO A LIGA ESPORTIVA DO RODOLFO TEOFILO - MUNICIPIO -	29.982,00		29.982,00
278120046.1319.0008	FEDERACAO CEARENSE DE SKATE - CEARA - EP			
278120046.1319.0009	ASSOCIACAO DE MOTOCROSS DO ESTADO DO CEARA - EP			
278120046.1319.0010	APOIO A ASSOCIACAO DOS MORADORES DO BAIRRO DIAS MACEDO			
278120046.1319.0011	APOIO A UNIAO DAS EQUIPES ORGANIZADAS DO CASTELAO - EP	90.000,00		90.000,00
278120046.1319.0012	APOIO A LIGA CEARENSE DE FUTEBOL AMADOR - EP	30.000,00		30.000,00
278120046.1319.0013	ASSOCIACAO KITESURF DO CEARA - DESAFIO BRASILEIRO DE KI	99.860,00		99.860,00
278120046.1319.0014	FEDERACAO CEARENSE DE SURF - CIRCUITO BRASILEIRO DE SUR	100.000,00		100.000,00

**CONSOLIDAÇÃO
PROGRAMA DE TRABALHO DO GOVERNO**

Exercício de 2010

A N E X O 8

DEMONSTRATIVO DAS DESPESAS POR FUNCAO, SUBFUNCAO, PROGRAMA, PROJETOS E ATIVIDADES

CODIGO	E S P E C I F I C A C A O	ORDINARIO	VINCULADO	T O T A L
278120046.1319.0015	APOIO A FEDERACAO CEARENSE DE ATLETISMO - 8 MEIA MARATO	200.000,00		200.000,00
278120046.1319.0016	APOIO A LIGA DESPORTIVA DA GRANJA PORTUGAL - EP			
278120046.1319.0017	APOIO AO CENTRO SOCIAL DOS MORADORES DO PARQUE SAO JOSE	99.654,00		99.654,00
278120046.1319.0018	APOIO A FEDERACAO CEARENSE DE JUDO - EP			
278120046.1319.0019	ASSOCIACAO BRASILEIRA DE SURF UNIVERSITARIO - MUNDO UNI	449.974,00		449.974,00
278120046.1319.0020	FEDERACAO CEARENSE DE TENIS - SET POINT CLASSIC WHELLCH	100.000,00		100.000,00
278120046.1319.0021	FEDERACAO CEARENSE DE BODYBOARDING - CAMPEONATO BRASILE	100.000,00		100.000,00
278120046.1319.0023	APOIO A FEDERACAO CEARENSE DE TRIATHLAN - CAMPEONATO BR	50.000,00		50.000,00
278120046.1319.0024	APOIO A ASSOCIACAO DOS MORADORES DA FAVELA BREJO SANTO			
278120046.1319.0025	APOIO A ONG INSTITUTO DA CIDADE - EP	8.000,00		8.000,00
278120046.1319.0026	APOIO A ENTIDADE ACAO PELA VIDA - APV - EP			
278120046.1319.0027	FEDERACAO CEARENSE DE BADMINTON - CAMPEONATO BRASILEIRO			
278120046.1319.0028	APOIO A FEDERACAO CEARENSE DE ATLETISMO 2ª. CORRIDA PE	49.960,00		49.960,00
278120046.1319.0029	APOIO A ASSOCIACAO CEARENSE MASTER DE NATACAO - CAMPEON			
278120046.1319.0030	APOIO A ASSOCIACAO CEARENSE DE DESPORTOS - DESAFIO 24 H			
278120046.1319.0031	APOIO A ASSOCIACAO CEARENSE DE DESPORTOS - MARATONA AQU	50.000,00		50.000,00
278120046.1319.0032	APOIO A LIGA CEARENSE DE FUTEBOL SOCIETY - MUNICIPIO			
278120046.1319.0033	APOIO A LIGA ESPORTIVA DO BOM JARDIM - EP			
278120046.1319.0034	APOIO A CASA DE ESPORTE E LAZER DO CONJUNTO CEARA - INS	70.000,00		70.000,00
278120046.1319.0035	APOIO AO PROJETO AMIGOS DO ESPORTE E CIDADANIA NA COMUN	120.000,00		120.000,00
278120046.1319.0036	CONVENCAO BATISTA CEARENSE - EP			
278120046.1319.0037	NUCLEO DE ACAO SOCIAL LOGOS - EP			
278120046.1319.0038	APOIO A LIGA ESPORTIVA REVIVER - MUNICIPIO - EP	15.000,00		15.000,00
278120046.1319.0039	APOIO A SUPER LIGA ESPORTIVA DOS DOZE DE QUINTINO CUNHA			
278120046.1319.0040	APOIO A ASSOCIACAO DA LIGA ESPORTIVA DA VILA VELHA - MU			
278120046.1319.0041	APOIO A LIGA DE FUTSAL DO ESTADO DO CEARA - MUNICIPIO			
278120046.1319.0042	APOIO A LIGA ESPORTIVA PONTAL DO MUCURIBE - MUNICIPIO -			
278120046.1319.0044	APOIO A ASSOCIACAO DOS MORADORES DO PARQUE PRESIDENTE V			
278120046.1319.0045	APOIO A ASSOCIACAO DOS MORADORES DO GRANDE ANTONIO BEZE	24.932,00		24.932,00
278120046.1319.0046	APOIO A ASSOCIACAO DE AMPARO CIDADADA A CRIANCA E ADOLESC	24.896,00		24.896,00
278120046.1319.0047	APOIO A LIGA DOS ARBITROS DE FUTEBOL DE FORTALEZA E INT	200.000,00		200.000,00
278120046.1319.0048	APOIO A ASSOCIACAO CEARENSE DE SURF UNIVERSITARIO - TAC	100.000,00		100.000,00
278120046.1319.0049	APOIO A FEDERACAO CEARENSE DE TENIS - TORNEIO INTERNACI			
278120046.1319.0050	APOIO A ASSOCIACAO CEARENSE DE KITSURF- MUNDIAL DE KITS			
278120046.1319.0051	APOIO A FEDERACAO UNIVERSTARIA CEARENSE DE ESPORTES -			
278120046.1319.0052	CONSELHO SAO JOSE DO REINO - MUNICIPIO - EP			
278120046.1319.0053	APOIO A ASSOCIACAO COMUNITARIA JOVEM FELIZ - MUNICIPIO			
278120046.1319.0054	APOIO A ASSOCIACAO DOS MORADORES DO PARQUE PRESIDENTE V			
278120046.1319.0055	APOIO A LIGA ESPORTIVA CULTURAL E BENEFICIENTE DO PASSAR	19.995,00		19.995,00
278120046.1319.0056	APOIO A ESCOLA BENEFICIENTE DE SURF MOURA BRASIL - MUNIC	10.000,00		10.000,00
278120046.1319.0057	APOIO A FORCA BRASILEIRA DE ESPORTE E CULTURA FBEC - MU			
278120046.1319.0058	APOIO A ASSOCIACAO DOA MORADORES DO CONJ. PLANALTO UNIV			
278120046.1319.0059	APOIO A ASSOCIACAO CEARENSE DE BICICROSS - MUNICIPIO -			
278120046.1319.0060	APOIO A ASSOCIACAO CULTURAL E ESPORTIVA DA MARAPONGA -	20.000,00		20.000,00
278120046.1319.0061	APOIO A FEDERACAO CEARENSE DE ATLETISMO - MUNICIPIO - E	49.920,00		49.920,00

**CONSOLIDAÇÃO
PROGRAMA DE TRABALHO DO GOVERNO**

Exercício de 2010

A N E X O 8

DEMONSTRATIVO DAS DESPESAS POR FUNCAO, SUBFUNCAO, PROGRAMA, PROJETOS E ATIVIDADES

CODIGO	E S P E C I F I C A C A O	ORDINARIO	VINCULADO	T O T A L
278120046.1319.0062	APOIO A ESCOLINHA DE CICLISMO DO ESTADO DO CEARA - MUNI			
278120046.1319.0063	APOIO A SUPERLIGA MESSEJANA DE DESPORTO - MUNICIPIO - E			
278120046.1319.0064	APOIO A ASSOCIACAO CEARENSE DE DESPORTOS - DESAFIO INTE			
278120046.1319.0065	APOIO A FEDERACAO CEARENSE DE CICLISMO - MUNICIPIO - EP			
278120046.1319.0066	APOIO A LIGA ESPORTIVA DO LUCIANO CAVALCANTE - MUNICIPI			
278120046.1319.0067	APOIO A ASSOCIACAO ESPORTIVA CEARA MIRIM - MUNICIPIO -	10.000,00		10.000,00
278120046.1319.0068	APOIO A FEDERACAO CEARENSE DE BADMINTON - MUNICIPIO - E			
278120046.1319.0069	APOIO A LIGA DE VOLEIBOL DO ESTADO DO CEARA - MUNICIPIO			
278120046.1319.0070	APOIO A ASSOCIACAO BENEFICENTE DO CENTRINHO UV10 - MU			
278120046.1319.0071	APOIO A LIGA DESPORTIVA BENEFICENTE E CULTURAL DO PARQU	39.912,00		39.912,00
278120046.1319.0072	APOIO A ASSOCIACAO DO CENTRO DE EDUCACAO INFANTIL SEMEN			
278120046.1319.0073	APOIO A ASSOCIACAO COMUNITARIA ANTONIO GONCALVES - MUNI			
278120046.1319.0074	APOIO A LIGA ARTE, NAUTICA, CULTURA E ESPORTIVA - CAMPE			
278120046.1319.0075	APOIO A ASSOCIACAO DE DEFESA DA VIDA CHICO MOSER - MUNI			
278120046.1319.0076	APOIO A SOCIEDADE DE CULTURA, ESPORTE E ARTE - SOCEARTE			
278120046.1319.0077	APOIO AO INSTITUTO HOMEMTERRA DE EDUCACAO, MEIO AMBIENT			
278120046.1319.0078	APOIO AO LAR DA CRIANCA DOMINGOS SAVIO - MUNICIPIO - EP	19.989,60		19.989,60
278120046.1319.0079	APOIO AO CENTRO CULTURAL CELITA - EP			
278120046.1319.0080	APOIO A UNIAO DESPORTIVA DE MESSEJANA - EP			
278120046.1319.0081	APOIO AO INSTITUTO HOMEMTERRA DE EDUCACAO, MEIO AMBIENT			
278120046.1319.0082	APOIO AO CONSELHO DAS ENTIDADES DE MORADORES DA BARRA D	70.000,00		70.000,00
278120046.1319.0083	APOIO AO PROJETO IRMAO SOL IRMAO LUA - EP			
278120046.1319.0084	APOIO A ASSOCIACAO DE GARANTIA AO ATLETA PROFISSIONAL -			
278120046.1319.0085	APOIO AO INSTITUTO PANAMERICANO PARA O DESENVOLVIMENTO	35.000,00		35.000,00
278120046.1319.0086	APOIO AO INSTITUTO PANAMERICANO PARA O DESENVOLVIMENTO	28.500,00		28.500,00
278120046.1319.0087	APOIO AO INSTITUTO DE ASSISTENCIA EPROTECAO SOCIAL - MU			
278120046.1319.0088	APOIO AO NUCLEO DE ACAO SOCIAL LOGOS - MUNICIPIO - EP			
278120046.1319.0089	APOIO A ASSOCIACAO BENEFICENTE DOS MORADORES DA COMUNID			
278120046.1319.0090	APOIO A FEDERACAO CEARENSE DE JIUJITSU - MUNICIPIO - EP	10.000,00		10.000,00
278120046.1319.0091	APOIO AO PROJETO IDEAL DE EVANGELIZACAO DO BOM JARDIM -			
278120046.1319.0092	APOIO A ASSOCIACAO DOS MORADORES DO BOM JARDIM - MUNICI			
278120046.1319.0093	APOIO AO INSTITUTO DE DESENVOLVIMENTO INTEGRADO PARA A			
278120046.1319.0094	APOIO AO INSTITUTO PANAMERICANO PARA O DESENVOLVIMENTO	310.000,00		310.000,00
278120046.1319.0095	APOIO A LIGA CEARENSE DE FUTEBOL SOCIETY - MUNICIPIO -			
278120046.1319.0096	APOIO A LIGA CEARENSE DE SOCIETY - TACA DA CIDADE DE FO			
278120046.1319.0097	APOIO A LIGA DE FUTSAL DE FORTALEZA - COPA GLAUCIO DE C			
278120046.1319.0098	APOIO A FEDERACAO CEARENSE DE CICLISMO - COPA NORDESTE			
278120046.1319.0099	APOIO A LIGA DE VOLEIBOL DO ESTADO DO CEARA - COPA FORT			
278120046.1319.0100	ASSOCIACAO COMUNITARIA DOS MORADORES DA VILA BETANEA -			
278120046.1375.0000	IMPLANTACAO DE CAMPOS ESPORTIVOS - SER III - OP			
278120046.1375.0007	IMPLANTACAO DE CAMPOS ESPORTIVOS - SER III - OP			
278120046.1376.0000	REFORMA EM CAMPOS ESPORTIVOS - SER I	948.876,83		948.876,83
278120046.1376.0001	REFORMA EM CAMPOS ESPORTIVOS - SER I	197.730,00		197.730,00
278120046.1376.0005	REFORMA EM CAMPOS ESPORTIVOS - SER V			
278120046.1376.0006	REFORMA EM CAMPOS ESPORTIVOS - SER VI	13.061,12		13.061,12

**CONSOLIDAÇÃO
PROGRAMA DE TRABALHO DO GOVERNO**

Exercício de 2010

A N E X O 8

DEMONSTRATIVO DAS DESPESAS POR FUNCAO, SUBFUNCAO, PROGRAMA, PROJETOS E ATIVIDADES

CODIGO	E S P E C I F I C A C A O	ORDINARIO	VINCULADO	T O T A L
278120046.1376.0008	REFORMA EM CAMPOS ESPORTIVOS - SER VI - OP			
278120046.1376.0010	REFORMA DE ESTADIO - SER III			
278120046.1376.0011	REFORMA DE PRACAS ESPORTIVAS - SER III - OP			
278120046.1376.0021	REFORMA EM CAMPOS ESPORTIVOS - SER III - OP			
278120046.1376.0022	REFORMA DO ESTADIO MUNICIPAL DEPUTADO ANTONY COSTA (CAM	235.055,83		235.055,83
278120046.1492.0000	REQUALIFICACAO DO ESTADIO PRESIDENTE VARGAS - SER IV	503.029,88		503.029,88
278120046.1492.0001	REQUALIFICACAO DO ESTADIO PRESIDENTE VARGAS - SER IV	21.166.436,46	14.997.770,36	36.164.206,82
278120046.2086.0000	APOIO A ASSOCIACAO FORCA JOVEM DA GRANJA PORTUGAL - EP	21.166.436,46	14.997.770,36	36.164.206,82
278120046.2086.0008	OFERTA DE ESPORTE E LAZER - MUNICIPIO - OP	1.577.434,94	614.562,85	2.191.997,79
278120046.2086.0010	OFERTA DE ESPORTE DE ALTO RENDIMENTO - MUNICIPIO	1.199.999,15	234.563,00	1.434.562,15
278120046.2086.0011	OFERTA DE ESPORTE EDUCACIONAL - MUNICIPIO - OP			
278120046.2086.0012	APOIO A ASSOCIACAO FORCA JOVEM DA GRANJA PORTUGAL - EP	57.619,79	379.999,85	437.619,64
278120046.2086.0013	APOIO A ASSOCIACAO DE STO. ANTONIO - CASA DA VOVO MARIE	119.820,00		119.820,00
278120046.2086.0014	APOIO A ASSOCIACAO DE STO. ANTONIO - CASA DA VOVO MARIE	49.998,00		49.998,00
278120046.2086.0015	APOIO A ASSOCIACAO DE STO. ANTONIO - CASA DA VOVO MARIE	49.998,00		49.998,00
278120046.2086.0016	APOIO A CRAQUE SO DE BOLA - EP			
278120046.2086.0017	APOIO A ASSOCIACAO SHALOM DE PROMOCAO HUMANA - EP	30.000,00		30.000,00
278120046.2086.0018	APOIO AO CENTRO DE FORMACAO E INCLUSAO SOCIAL N. SRA. D			
278120046.2086.0019	APOIO A FEDERACAO CEARENSE DE PATINAGEM - EP	30.000,00		30.000,00
278120046.2086.0020	APOIO A FEDERACAO CEARENSE DE DESPORTOS ESCOLARES - EP	30.000,00		30.000,00
278120046.2086.0022	APOIO ASSOCIACAO CULTURAL CINTURA FINA - EP			
278120046.2086.0023	APOIO AO CENTRO COMUNITARIO CRISTO REDENTOR - EP	10.000,00		10.000,00
278120046.2086.0024	APOIO A ASSOCIACAO COMUNITARIA JOVEM FELIZ - EP			
278120046.2224.0000	APOIO A ASSOCIACAO BENEFICENTE CULTURAL E RECREATIVA IP			
278120046.2224.0001	MANUTENCAO DO GINASIO PAULO SARASATE - SER II	179.487,52		179.487,52
278120046.2333.0000	MANUTENCAO DO GINASIO PAULO SARASATE - SER II	179.487,52		179.487,52
278120046.2333.0001	MANUTENCAO DO ESTADIO PRESIDENTE VARGAS - SER IV	163.967,68		163.967,68
278120046.2333.0001	MANUTENCAO DO ESTADIO PRESIDENTE VARGAS - SER IV	163.967,68		163.967,68
T O T A L		31.972.200,81	15.612.333,21	47.584.534,02

**CONSOLIDAÇÃO
PROGRAMA DE TRABALHO DO GOVERNO**

Exercício de 2010

A N E X O 8

DEMONSTRATIVO DAS DESPESAS POR FUNCAO, SUBFUNCAO, PROGRAMA, PROJETOS E ATIVIDADES

CODIGO	E S P E C I F I C A C A O	ORDINARIO	VINCULADO	T O T A L
280000000.0000.0000	ENCARGOS ESPECIAIS	112.186.792,49		112.544.830,66
288430000.0000.0000	SERVICO DA DIVIDA INTERNA	75.276.924,85	358.038,17	75.276.924,85
288430902.0000.0000	OPERACOES ESPECIAIS: SERVICO DA DIVIDA I	75.276.924,85		75.276.924,85
288430902.0002.0000	SERVICO DA DIVIDA INTERNA - MUNICIPIO	75.276.924,85		75.276.924,85
288430902.0002.0001	SERVICO DA DIVIDA INTERNA - MUNICIPIO	75.276.924,85		75.276.924,85
288440000.0000.0000	SERVICO DA DIVIDA EXTERNA	1.071.551,36		1.071.551,36
288440906.0000.0000	OPERACOES ESPECIAIS: SERVICO DA DIVIDA E	1.071.551,36		1.071.551,36
288440906.0008.0000	SERVICO DA DIVIDA EXTERNA	1.071.551,36		1.071.551,36
288440906.0008.0001	SERVICO DA DIVIDA EXTERNA	1.071.551,36		1.071.551,36
288460000.0000.0000	OUTROS ENCARGOS ESPECIAIS	35.838.316,28	358.038,17	36.196.354,45
288460901.0000.0000	OPERACOES ESPECIAIS: CUMPRIMENTO DE SENT	14.092.874,65	358.038,17	14.450.912,82
288460901.0001.0000	CUMPRIMENTO DE SENTENCA JUDICIAL - MUNICIPIO	14.092.874,65	358.038,17	14.450.912,82
288460901.0001.0001	CUMPRIMENTO DE SENTENCA JUDICIAL - MUNICIPIO	12.809.642,83		12.809.642,83
288460901.0001.0002	CUMPRIMENTO DE SENTENCA JUDICIAL - MUNICIPIO	162.191,94		162.191,94
288460901.0001.0004	CUMPRIMENTO DE SETENCA JUDICIAL - MUNICIPO		358.038,17	358.038,17
288460901.0001.0005	CUMPRIMENTO DE SENTENCA JUDICIAL - MUNICIPIO			
288460901.0001.0006	CUMPRIMENTO DE SENTENCA JUDICIAIS - MUNICIPIO			
288460901.0001.0007	CUMPRIMENTO DE SETENCA JUDICIAL - MUNICIPIO			
288460901.0001.0008	CUMPRIMENTO DE SENTENCAS JUDICAIIS - MUNICIPIO	518,26		518,26
288460901.0001.0009	CUMPRIMENTO DE SENTENCA JUDICIAL - MUNICIPIO	1.120.521,62		1.120.521,62
288460901.0001.0010	CUMPRIMENTO DE SENTENCA JUDICIAL - MUNICIPIO			
288460903.0000.0000	OPERACOES ESPECIAIS: CONTRIBUICAO PARA A	17.625.642,54		17.625.642,54
288460903.0003.0000	CONTRIBUICAO PARA FORMACAO DO PASEP - MUNICIPIO	17.625.642,54		17.625.642,54
288460903.0003.0001	CONTRIBUICAO PARA FORMACAO DO PASEP - MUNICIPIO	11.583.396,98		11.583.396,98
288460903.0003.0002	CONTRIBUICAO PARA FORMACAO DO PASEP - MUNICIPIO	505.537,33		505.537,33
288460903.0003.0003	CONTRIBUICAO PARA FORMACAO DO PASEP - MUNICIPIO	15.556,47		15.556,47
288460903.0003.0004	CONTRIBUICAO PARA FORMACAO DO PASEP - MUNICIPIO	40.101,50		40.101,50
288460903.0003.0006	CONTRIBUICAO PARA FORMACAO DO PASEP - MUNICIPIO			
288460903.0003.0007	CONTRIBUICAO PARA FORMACAO DO PASEP - MUNICIPIO	1.882,58		1.882,58
288460903.0003.0010	CONTRIBUICAO PARA FORMACAO DO PASEP - MUNICIPIO	5.479.167,68		5.479.167,68
288460904.0000.0000	OPERACOES ESPECIAIS: OUTROS ENCARGOS ESP	120.400,71		120.400,71
288460904.0004.0000	ENCARGOS COM PESSOAL EM DISPONIBILIDADE - MUNICIPIO	73.990,71		73.990,71
288460904.0004.0001	ENCARGOS COM PESSOAL EM DISPONIBILIDADE - MUNICIPIO	73.990,71		73.990,71
288460904.0005.0000	ENCARGOS COM PENSAO ADMINISTRATIVA - MUNICIPIO	46.410,00		46.410,00
288460904.0005.0001	ENCARGOS COM PENSAO ADMINISTRATIVA - MUNICIPIO	46.410,00		46.410,00
288460905.0000.0000	OPERACOES ESPECIAIS : PARTICIPACAO ACION	3.999.398,38		3.999.398,38
288460905.0007.0000	PARTICIPACAO DO MUNICIPIO NO CAPITAL DE EMPRESAS ESTATAI	3.999.398,38		3.999.398,38
288460905.0007.0001	PARTICIPACAO DO MUNICIPIO NO CAPITAL DE EMPRESAS ESTATA	3.999.398,38		3.999.398,38
	T O T A L	112.186.792,49	358.038,17	112.544.830,66

CONSOLIDAÇÃO**Exercício de 2010****ANEXO 9**-----
DEMONSTRATIVO DAS DESPESAS POR ORGAO E FUNCAO

O R G A O	LEGISLATIVO	ESSENCIAL JUSTICA	ADMINISTRACAO	SEGURANCA PUBLICA
CAMARA MUNICIPAL DE FORTALEZA	82.698.108,37			
GABINETE DA PREFEITA			97.204.998,07	786.157,69
GABINETE DO VICE-PREFEITO			1.324.133,76	
PROCURADORIA GERAL DO MUNICIPIO		24.672.924,31		
CONTROLADORIA GERAL DO MUNICIPIO			899.202,04	
SEC MUNICIPAL DE DEFESA DO CONSUMIDOR			1.370.859,28	
SEC MUNICIPAL DE PLANEJAMENTO/ORCAMENTO			1.969.883,08	
SEC DE ADMINISTRACAO DO MUNICIPIO			28.073.094,63	
SEC DE FINANÇAS DO MUNICIPIO			79.332.768,04	
SEC DE DESENVOLVIMENTO ECONOMICO			7.655.755,06	
SEC MUNICIPAL DES URB E INFRA-ESTRUTURA			31.933.967,65	80.313.271,78
SEC MUNICIPAL DE MEIO AMB E CONTR URBANO			9.510.274,95	
SEC DE TURISMO DE FORTALEZA			2.619.448,03	
SEC EXECUTIVA REGIONAL DO CENTRO			6.788.070,63	
SEC EXECUTIVA REGIONAL I			14.781.517,54	
SEC EXECUTIVA REGIONAL II			25.179.434,91	
SEC EXECUTIVA REGIONAL III			9.440.573,22	
SEC EXECUTIVA REGIONAL IV			11.295.447,85	
SEC EXECUTIVA REGIONAL V			9.809.949,60	
SEC EXECUTIVA REGIONAL VI			14.001.889,15	
ENCARGOS GERAIS DO MUNICIPIO			1.930.105,12	
T O T A L	82.698.108,37	24.672.924,31	355.121.372,61	81.099.429,47

CONSOLIDAÇÃO**Exercício de 2010****ANEXO 9**-----
DEMONSTRATIVO DAS DESPESAS POR ORGAO E FUNCAO

O R G A O	DESENV. REGIONAL	ASSISTENCIA SOCIAL	PREVIDENCIA SOCIAL	SAUDE
GABINETE DA PREFEITA		444.179,06		
SEC DE ADMINISTRACAO DO MUNICIPIO			220.851.384,68	57.256.246,90
SEC MUNICIPAL DE SAUDE				1.038.800.575,60
SEC MUNICIPAL DE ASSISTENCIA SOCIAL		30.969.796,60		
SECRETARIA MUNICIPAL DE DIREITOS HUMANOS		8.920.609,41		
SEC EXECUTIVA REGIONAL DO CENTRO				
SEC EXECUTIVA REGIONAL I		3.662.173,93		
SEC EXECUTIVA REGIONAL II		2.701.326,74		
SEC EXECUTIVA REGIONAL III		3.490.878,43		
SEC EXECUTIVA REGIONAL IV		2.869.898,10		
SEC EXECUTIVA REGIONAL V		2.994.367,12		
SEC EXECUTIVA REGIONAL VI		1.928.754,01		
T O T A L		57.981.983,40	220.851.384,68	1.096.056.822,50

CONSOLIDAÇÃO**Exercício de 2010****ANEXO 9**-----
DEMONSTRATIVO DAS DESPESAS POR ORGAO E FUNCAO

O R G A O	TRABALHO	EDUCACAO	CULTURA	DIREITO CIDADANIA
GABINETE DA PREFEITA		15.377.941,11	1.440.000,00	1.098.667,37
SEC MUNICIPAL DE DEFESA DO CONSUMIDOR				5.760,00
SEC MUNICIPAL DE PLANEJAMENTO/ORCAMENTO	352.495,50			
SEC MUNICIPAL DE EDUCACAO		643.988.870,65		
SEC DE DESENVOLVIMENTO ECONOMICO	7.888.528,62		835.789,70	
SEC DE TURISMO DE FORTALEZA			5.339.710,49	
SEC DE CULTURA DE FORTALEZA			20.243.068,35	
SECRETARIA MUNICIPAL DE DIREITOS HUMANOS				20.738.174,69
SEC EXECUTIVA REGIONAL DO CENTRO				
SEC EXECUTIVA REGIONAL I			287.305,59	
SEC EXECUTIVA REGIONAL II				
SEC EXECUTIVA REGIONAL III				
SEC EXECUTIVA REGIONAL IV				
SEC EXECUTIVA REGIONAL V			3.071.995,09	
SEC EXECUTIVA REGIONAL VI				
T O T A L	8.241.024,12	659.366.811,76	31.217.869,22	21.842.602,06

CONSOLIDAÇÃO**Exercício de 2010****ANEXO 9**-----
DEMONSTRATIVO DAS DESPESAS POR ORGAO E FUNCAO

O R G A O	URBANISMO	HABITACAO	SANEAMENTO	GESTAO AMBIENTAL
GABINETE DA PREFEITA				
SEC MUNICIPAL DE PLANEJAMENTO/ORCAMENTO		421.337,68		
SEC MUNICIPAL DES URB E INFRA-ESTRUTURA	170.219.538,94	64.966.965,40		
SEC MUNICIPAL DE MEIO AMB E CONTR URBANO	162.434.449,92			58.680.353,10
SEC EXECUTIVA REGIONAL DO CENTRO	697.618,49			
SEC EXECUTIVA REGIONAL I	33.375.669,85			3.090,00
SEC EXECUTIVA REGIONAL II	16.789.182,53			
SEC EXECUTIVA REGIONAL III	22.974.486,10		79.621,08	
SEC EXECUTIVA REGIONAL IV	9.086.750,95			
SEC EXECUTIVA REGIONAL V	9.353.057,37		116.380,44	12.497,40
SEC EXECUTIVA REGIONAL VI	6.340.338,06			
T O T A L	431.271.092,21	65.388.303,08	196.001,52	58.695.940,50

CONSOLIDAÇÃO**Exercício de 2010****ANEXO 9**-----
DEMONSTRATIVO DAS DESPESAS POR ORGAO E FUNCAO

O R G A O	COMERCIO E SERVICO	DESPORTO E LAZER	ENCARGOS ESPECIAIS	T O T A L
CAMARA MUNICIPAL DE FORTALEZA				82.698.108,37
GABINETE DA PREFEITA				116.351.943,30
GABINETE DO VICE-PREFEITO				1.324.133,76
PROCURADORIA GERAL DO MUNICIPIO				24.672.924,31
CONTROLADORIA GERAL DO MUNICIPIO				899.202,04
SEC MUNICIPAL DE DEFESA DO CONSUMIDOR				1.376.619,28
SEC MUNICIPAL DE PLANEJAMENTO/ORCAMENTO				2.743.716,26
SEC DE ADMINISTRACAO DO MUNICIPIO			398.139,67	306.578.865,88
SEC DE FINANÇAS DO MUNICIPIO				79.332.768,04
SEC MUNICIPAL DE EDUCACAO				643.988.870,65
SEC MUNICIPAL DE SAUDE			6.777.437,71	1.045.578.013,31
SEC DE DESENVOLVIMENTO ECONOMICO			1.882,58	17.698.675,96
SEC MUNICIPAL DES URB E INFRA-ESTRUTURA			506.055,59	347.939.799,36
SEC MUNICIPAL DE MEIO AMB E CONTR URBANO				230.625.077,97
SEC ESPORTE E LAZER DE FORTALEZA		9.692.064,77		9.692.064,77
SEC DE TURISMO DE FORTALEZA	9.818.538,36			17.777.696,88
SEC MUNICIPAL DE ASSISTENCIA SOCIAL				30.969.796,60
SEC DE CULTURA DE FORTALEZA				20.243.068,35
SECRETARIA MUNICIPAL DE DIREITOS HUMANOS				29.658.784,10
SEC EXECUTIVA REGIONAL DO CENTRO				7.485.689,12
SEC EXECUTIVA REGIONAL I		759.737,33		52.869.494,24
SEC EXECUTIVA REGIONAL II				44.669.944,18
SEC EXECUTIVA REGIONAL III		738.085,71		36.723.644,54
SEC EXECUTIVA REGIONAL IV		36.328.174,50		59.580.271,40
SEC EXECUTIVA REGIONAL V		53.410,59		25.411.657,61
SEC EXECUTIVA REGIONAL VI		13.061,12		22.284.042,34
ENCARGOS GERAIS DO MUNICIPIO			12.930.043,54	14.860.148,66
ENCARGOS FINANCEIROS DO MUNICIPIO			91.931.271,57	91.931.271,57
T O T A L	9.818.538,36	47.584.534,02	112.544.830,66	3.365.966.292,85

1000 - CÂMARA MUNICIPAL DE FORTALEZA

Exercício de 2010

A N E X O 11

CONSOLIDACAO DAS DESPESAS POR ORGAO		N A T U R E Z A D A D E S P E S A				
CODIGO	E S P E C I F I C A C A O	CREDITOS ORCAMENTARIOS E SUPLEMENTARES	CREDITOS ESPECIAIS E EXTRAORDINARIOS	T O T A L	REALIZADA EMPENHADA N O A N O	DIFERENCA SALDO A EMPENHAR
3.0.0.0.0.0	DESPESAS CORRENTES	82.731.352,59		82.731.352,59	82.320.431,96	410.920,63
3.1.0.0.0.0	PESSOAL E ENCARGOS SOCIAIS	61.033.984,29		61.033.984,29	61.009.166,38	24.817,91
3.3.0.0.0.0	OUTRAS DESPESAS CORRENTES	21.697.368,30		21.697.368,30	21.311.265,58	386.102,72
4.0.0.0.0.0	DESPESAS DE CAPITAL	377.676,41		377.676,41	377.676,41	
4.4.0.0.0.0	INVESTIMENTOS	377.676,41		377.676,41	377.676,41	
4.5.0.0.0.0	INVERSOES FINANCEIRAS					
T O T A L		83.109.029,00		83.109.029,00	82.698.108,37	410.920,63

11000 - GABINETE DA PREFEITA

Exercício de 2010

A N E X O 11

CONSOLIDACAO DAS DESPESAS POR ORGAO		N A T U R E Z A D A D E S P E S A				
CODIGO	E S P E C I F I C A C A O	CREDITOS ORCAMENTARIOS E SUPLEMENTARES	CREDITOS ESPECIAIS E EXTRAORDINARIOS	T O T A L	REALIZADA EMPENHADA N O A N O	DIFERENCA SALDO A EMPENHAR
3.0.0.0.0.0	DESPESAS CORRENTES	137.013.464,00		137.013.464,00	113.631.964,59	23.381.499,41
3.1.0.0.0.0	PESSOAL E ENCARGOS SOCIAIS	67.547.166,00		67.547.166,00	66.899.907,14	647.258,86
3.3.0.0.0.0	OUTRAS DESPESAS CORRENTES	69.466.298,00		69.466.298,00	46.732.057,45	22.734.240,55
4.0.0.0.0.0	DESPESAS DE CAPITAL	16.722.279,00		16.722.279,00	2.719.978,71	14.002.300,29
4.4.0.0.0.0	INVESTIMENTOS	16.722.279,00		16.722.279,00	2.719.978,71	14.002.300,29
T O T A L		153.735.743,00		153.735.743,00	116.351.943,30	37.383.799,70

12000 - GABINETE DO VICE-PREFEITO

Exercício de 2010

A N E X O 11

CONSOLIDACAO DAS DESPESAS POR ORGAO		N A T U R E Z A D A D E S P E S A				
CODIGO	E S P E C I F I C A C A O	CREDITOS ORCAMENTARIOS E SUPLEMENTARES	CREDITOS ESPECIAIS E EXTRAORDINARIOS	T O T A L	REALIZADA EMPENHADA N O A N O	DIFERENCA SALDO A EMPENHAR
3.0.0.0.0.0	DESPESAS CORRENTES	1.323.309,00		1.323.309,00	1.321.633,76	1.675,24
3.1.0.0.0.0	PESSOAL E ENCARGOS SOCIAIS	1.022.466,00		1.022.466,00	1.021.347,61	1.118,39
3.3.0.0.0.0	OUTRAS DESPESAS CORRENTES	300.843,00		300.843,00	300.286,15	556,85
4.0.0.0.0.0	DESPESAS DE CAPITAL	2.531,00		2.531,00	2.500,00	31,00
4.4.0.0.0.0	INVESTIMENTOS	2.531,00		2.531,00	2.500,00	31,00
T O T A L		1.325.840,00		1.325.840,00	1.324.133,76	1.706,24

13000 - PROCURADORIA GERAL DO MUNICÍPIO**Exercício de 2010****A N E X O 11**

CONSOLIDACAO DAS DESPESAS POR ORGAO		N A T U R E Z A D A D E S P E S A				
CODIGO	E S P E C I F I C A C A O	CREDITOS ORCAMENTARIOS E SUPLEMENTARES	CREDITOS ESPECIAIS E EXTRAORDINARIOS	T O T A L	REALIZADA EMPENHADA N O A N O	DIFERENCA SALDO A EMPENHAR
3.0.0.0.0.0	DESPESAS CORRENTES	24.631.093,00		24.631.093,00	24.592.726,11	38.366,89
3.1.0.0.0.0	PESSOAL E ENCARGOS SOCIAIS	22.216.411,00		22.216.411,00	22.215.657,18	753,82
3.3.0.0.0.0	OUTRAS DESPESAS CORRENTES	2.414.682,00		2.414.682,00	2.377.068,93	37.613,07
4.0.0.0.0.0	DESPESAS DE CAPITAL	84.281,00		84.281,00	80.198,20	4.082,80
4.4.0.0.0.0	INVESTIMENTOS	84.281,00		84.281,00	80.198,20	4.082,80
T O T A L		24.715.374,00		24.715.374,00	24.672.924,31	42.449,69

14000 - CONTROLADORIA GERAL DO MUNICÍPIO**Exercício de 2010****A N E X O 11**

CONSOLIDACAO DAS DESPESAS POR ORGAO		N A T U R E Z A D A D E S P E S A				
CODIGO	E S P E C I F I C A C A O	CREDITOS ORCAMENTARIOS E SUPLEMENTARES	CREDITOS ESPECIAIS E EXTRAORDINARIOS	T O T A L	REALIZADA EMPENHADA N O A N O	DIFERENCA SALDO A EMPENHAR
3.0.0.0.0.0	DESPESAS CORRENTES	841.063,00		841.063,00	838.997,44	2.065,56
3.1.0.0.0.0	PESSOAL E ENCARGOS SOCIAIS	592.149,00		592.149,00	591.356,39	792,61
3.3.0.0.0.0	OUTRAS DESPESAS CORRENTES	248.914,00		248.914,00	247.641,05	1.272,95
4.0.0.0.0.0	DESPESAS DE CAPITAL	60.307,00		60.307,00	60.204,60	102,40
4.4.0.0.0.0	INVESTIMENTOS	60.307,00		60.307,00	60.204,60	102,40
T O T A L		901.370,00		901.370,00	899.202,04	2.167,96

20000 – SECRETARIA MUNICIPAL DE DEFESA DO CONSUMIDOR**Exercício de 2010****A N E X O 11**

CONSOLIDACAO DAS DESPESAS POR ORGAO		N A T U R E Z A D A D E S P E S A				
CODIGO	E S P E C I F I C A C A O	CREDITOS ORCAMENTARIOS E SUPLEMENTARES	CREDITOS ESPECIAIS E EXTRAORDINARIOS	T O T A L	REALIZADA EMPENHADA N O A N O	DIFERENCA SALDO A EMPENHAR
3.0.0.0.0.0	DESPESAS CORRENTES	2.046.589,00		2.046.589,00	1.376.619,28	669.969,72
3.1.0.0.0.0	PESSOAL E ENCARGOS SOCIAIS	684.110,00		684.110,00	654.264,53	29.845,47
3.3.0.0.0.0	OUTRAS DESPESAS CORRENTES	1.362.479,00		1.362.479,00	722.354,75	640.124,25
4.0.0.0.0.0	DESPESAS DE CAPITAL	423.147,00		423.147,00		423.147,00
4.4.0.0.0.0	INVESTIMENTOS	423.147,00		423.147,00		423.147,00
T O T A L		2.469.736,00		2.469.736,00	1.376.619,28	1.093.116,72

21000 - SECRETARIA MUNICIPAL DE PLANEJAMENTO/ORÇAMENTO**Exercício de 2010****A N E X O 11**

CONSOLIDACAO DAS DESPESAS POR ORGAO

N A T U R E Z A D A D E S P E S A

CODIGO	E S P E C I F I C A C A O	CREDITOS		T O T A L	REALIZADA		DIFERENCA
		ORCAMENTARIOS E SUPLEMENTARES	ESPECIAIS E EXTRAORDINARIOS		EMPENHADA N O A N O	SALDO A EMPENHAR	
3.0.0.0.0.0	DESPESAS CORRENTES	3.006.632,00		3.006.632,00	2.480.982,39		525.649,61
3.1.0.0.0.0	PESSOAL E ENCARGOS SOCIAIS	950.362,00		950.362,00	948.689,68		1.672,32
3.3.0.0.0.0	OUTRAS DESPESAS CORRENTES	2.056.270,00		2.056.270,00	1.532.292,71		523.977,29
4.0.0.0.0.0	DESPESAS DE CAPITAL	319.949,00		319.949,00	262.733,87		57.215,13
4.4.0.0.0.0	INVESTIMENTOS	166.449,00		166.449,00	159.333,86		7.115,14
4.5.0.0.0.0	INVERSOES FINANCEIRAS	153.500,00		153.500,00	103.400,01		50.099,99
T O T A L		3.326.581,00		3.326.581,00	2.743.716,26		582.864,74

22000 - SECRETARIA DE ADMINISTRAÇÃO DO MUNICÍPIO**Exercício de 2010****A N E X O 11**

CONSOLIDACAO DAS DESPESAS POR ORGAO

N A T U R E Z A D A D E S P E S A

CODIGO	E S P E C I F I C A C A O	CREDITOS		T O T A L	REALIZADA		DIFERENCA
		ORCAMENTARIOS E SUPLEMENTARES	ESPECIAIS E EXTRAORDINARIOS		EMPENHADA N O A N O	SALDO A EMPENHAR	
3.0.0.0.0.0	DESPESAS CORRENTES	347.708.249,00		347.708.249,00	304.806.374,28		42.901.874,72
3.1.0.0.0.0	PESSOAL E ENCARGOS SOCIAIS	274.572.508,00		274.572.508,00	241.199.462,95		33.373.045,05
3.3.0.0.0.0	OUTRAS DESPESAS CORRENTES	73.135.741,00		73.135.741,00	63.606.911,33		9.528.829,67
4.0.0.0.0.0	DESPESAS DE CAPITAL	7.139.862,00		7.139.862,00	1.772.491,60		5.367.370,40
4.4.0.0.0.0	INVESTIMENTOS	7.139.862,00		7.139.862,00	1.772.491,60		5.367.370,40
T O T A L		354.848.111,00		354.848.111,00	306.578.865,88		48.269.245,12

23000 - SECRETARIA DE FINANÇAS DO MUNICÍPIO**Exercício de 2010****A N E X O 11**

CONSOLIDACAO DAS DESPESAS POR ORGAO

N A T U R E Z A D A D E S P E S A

CODIGO	E S P E C I F I C A C A O	CREDITOS		T O T A L	REALIZADA		DIFERENCA
		ORCAMENTARIOS E SUPLEMENTARES	ESPECIAIS E EXTRAORDINARIOS		EMPENHADA N O A N O	SALDO A EMPENHAR	
3.0.0.0.0.0	DESPESAS CORRENTES	72.450.003,00		72.450.003,00	72.446.009,69		3.993,31
3.1.0.0.0.0	PESSOAL E ENCARGOS SOCIAIS	54.700.990,00		54.700.990,00	54.700.761,16		228,84
3.3.0.0.0.0	OUTRAS DESPESAS CORRENTES	17.749.013,00		17.749.013,00	17.745.248,53		3.764,47
4.0.0.0.0.0	DESPESAS DE CAPITAL	21.539.330,00		21.539.330,00	6.886.758,35		14.652.571,65
4.4.0.0.0.0	INVESTIMENTOS	21.539.330,00		21.539.330,00	6.886.758,35		14.652.571,65
T O T A L		93.989.333,00		93.989.333,00	79.332.768,04		14.656.564,96

24000 - SECRETARIA MUNICIPAL DE EDUCAÇÃO**Exercício de 2010****A N E X O 11**

CONSOLIDACAO DAS DESPESAS POR ORGAO

N A T U R E Z A D A D E S P E S A

CODIGO	E S P E C I F I C A C A O	CREDITOS		T O T A L	REALIZADA EMPENHADA N O A N O	DIFERENCA SALDO A EMPENHAR
		ORCAMENTARIOS E SUPLEMENTARES	ESPECIAIS E EXTRAORDINARIOS			
3.0.0.0.0.0	DESPESAS CORRENTES	662.062.342,00		662.062.342,00	614.250.329,43	47.812.012,57
3.1.0.0.0.0	PESSOAL E ENCARGOS SOCIAIS	447.683.204,00		447.683.204,00	411.123.150,62	36.560.053,38
3.3.0.0.0.0	OUTRAS DESPESAS CORRENTES	214.379.138,00		214.379.138,00	203.127.178,81	11.251.959,19
4.0.0.0.0.0	DESPESAS DE CAPITAL	39.052.591,00		39.052.591,00	29.738.541,22	9.314.049,78
4.4.0.0.0.0	INVESTIMENTOS	33.534.891,00		33.534.891,00	24.281.841,22	9.253.049,78
4.5.0.0.0.0	INVERSOES FINANCEIRAS	5.517.700,00		5.517.700,00	5.456.700,00	61.000,00
T O T A L		701.114.933,00		701.114.933,00	643.988.870,65	57.126.062,35

25000 - SECRETARIA MUNICIPAL DE SAÚDE**Exercício de 2010****A N E X O 11**

CONSOLIDACAO DAS DESPESAS POR ORGAO

N A T U R E Z A D A D E S P E S A

CODIGO	E S P E C I F I C A C A O	CREDITOS		T O T A L	REALIZADA EMPENHADA N O A N O	DIFERENCA SALDO A EMPENHAR
		ORCAMENTARIOS E SUPLEMENTARES	ESPECIAIS E EXTRAORDINARIOS			
3.0.0.0.0.0	DESPESAS CORRENTES	1.035.671.117,00		1.035.671.117,00	1.016.079.060,00	19.592.057,00
3.1.0.0.0.0	PESSOAL E ENCARGOS SOCIAIS	530.001.911,00		530.001.911,00	527.358.859,11	2.643.051,89
3.3.0.0.0.0	OUTRAS DESPESAS CORRENTES	505.669.206,00		505.669.206,00	488.720.200,89	16.949.005,11
4.0.0.0.0.0	DESPESAS DE CAPITAL	63.398.051,00		63.398.051,00	29.498.953,31	33.899.097,69
4.4.0.0.0.0	INVESTIMENTOS	63.398.051,00		63.398.051,00	29.498.953,31	33.899.097,69
T O T A L		1.099.069.168,00		1.099.069.168,00	1.045.578.013,31	53.491.154,69

26000 - SECRETARIA DE DESENVOLVIMENTO ECONÔMICO**Exercício de 2010****A N E X O 11**

CONSOLIDACAO DAS DESPESAS POR ORGAO

N A T U R E Z A D A D E S P E S A

CODIGO	E S P E C I F I C A C A O	CREDITOS		T O T A L	REALIZADA EMPENHADA N O A N O	DIFERENCA SALDO A EMPENHAR
		ORCAMENTARIOS E SUPLEMENTARES	ESPECIAIS E EXTRAORDINARIOS			
3.0.0.0.0.0	DESPESAS CORRENTES	21.365.644,00		21.365.644,00	17.141.726,35	4.223.917,65
3.1.0.0.0.0	PESSOAL E ENCARGOS SOCIAIS	6.733.554,00		6.733.554,00	6.728.333,46	5.220,54
3.3.0.0.0.0	OUTRAS DESPESAS CORRENTES	14.632.090,00		14.632.090,00	10.413.392,89	4.218.697,11
4.0.0.0.0.0	DESPESAS DE CAPITAL	3.896.524,00		3.896.524,00	556.949,61	3.339.574,39
4.4.0.0.0.0	INVESTIMENTOS	3.896.524,00		3.896.524,00	556.949,61	3.339.574,39
T O T A L		25.262.168,00		25.262.168,00	17.698.675,96	7.563.492,04

27000 - SEC MUNICIPAL DESENVOLVIMENTO URBANO E INFRA-ESTRUTURA**Exercício de 2010****A N E X O 11**

CONSOLIDACAO DAS DESPESAS POR ORGAO		N A T U R E Z A D A D E S P E S A				
CODIGO	E S P E C I F I C A C A O	CREDITOS ORCAMENTARIOS E SUPLEMENTARES	CREDITOS ESPECIAIS E EXTRAORDINARIOS	T O T A L	REALIZADA EMPENHADA N O A N O	DIFERENCA SALDO A EMPENHAR
3.0.0.0.0.0	DESPESAS CORRENTES	275.158.395,00		275.158.395,00	244.850.568,72	30.307.826,28
3.1.0.0.0.0	PESSOAL E ENCARGOS SOCIAIS	45.189.466,00		45.189.466,00	43.933.627,73	1.255.838,27
3.3.0.0.0.0	OUTRAS DESPESAS CORRENTES	229.968.929,00		229.968.929,00	200.916.940,99	29.051.988,01
4.0.0.0.0.0	DESPESAS DE CAPITAL	211.740.695,00		211.740.695,00	103.089.230,64	108.651.464,36
4.4.0.0.0.0	INVESTIMENTOS	211.740.695,00		211.740.695,00	103.089.230,64	108.651.464,36
T O T A L		486.899.090,00		486.899.090,00	347.939.799,36	138.959.290,64

28000 - SECRETARIA MUNICIPAL DE MEIO AMBIENTE E CONTROLE URBANO**Exercício de 2010****A N E X O 11**

CONSOLIDACAO DAS DESPESAS POR ORGAO		N A T U R E Z A D A D E S P E S A				
CODIGO	E S P E C I F I C A C A O	CREDITOS ORCAMENTARIOS E SUPLEMENTARES	CREDITOS ESPECIAIS E EXTRAORDINARIOS	T O T A L	REALIZADA EMPENHADA N O A N O	DIFERENCA SALDO A EMPENHAR
3.0.0.0.0.0	DESPESAS CORRENTES	232.062.698,00		232.062.698,00	230.351.190,47	1.711.507,53
3.1.0.0.0.0	PESSOAL E ENCARGOS SOCIAIS	60.118.130,00		60.118.130,00	60.044.897,42	73.232,58
3.3.0.0.0.0	OUTRAS DESPESAS CORRENTES	171.944.568,00		171.944.568,00	170.306.293,05	1.638.274,95
4.0.0.0.0.0	DESPESAS DE CAPITAL	353.060,00		353.060,00	273.887,50	79.172,50
4.4.0.0.0.0	INVESTIMENTOS	353.060,00		353.060,00	273.887,50	79.172,50
T O T A L		232.415.758,00		232.415.758,00	230.625.077,97	1.790.680,03

29000 - SECRETARIA DE ESPORTE E LAZER DE FORTALEZA**Exercício de 2010****A N E X O 11**

CONSOLIDACAO DAS DESPESAS POR ORGAO		N A T U R E Z A D A D E S P E S A				
CODIGO	E S P E C I F I C A C A O	CREDITOS ORCAMENTARIOS E SUPLEMENTARES	CREDITOS ESPECIAIS E EXTRAORDINARIOS	T O T A L	REALIZADA EMPENHADA N O A N O	DIFERENCA SALDO A EMPENHAR
3.0.0.0.0.0	DESPESAS CORRENTES	13.088.495,00		13.088.495,00	9.686.554,77	3.401.940,23
3.1.0.0.0.0	PESSOAL E ENCARGOS SOCIAIS	1.069.250,00		1.069.250,00	1.066.791,48	2.458,52
3.3.0.0.0.0	OUTRAS DESPESAS CORRENTES	12.019.245,00		12.019.245,00	8.619.763,29	3.399.481,71
4.0.0.0.0.0	DESPESAS DE CAPITAL	5.688,00		5.688,00	5.510,00	178,00
4.4.0.0.0.0	INVESTIMENTOS	5.688,00		5.688,00	5.510,00	178,00
T O T A L		13.094.183,00		13.094.183,00	9.692.064,77	3.402.118,23

30000 - SECRETARIA DE TURISMO DE FORTALEZA**Exercício de 2010****A N E X O 11**

CONSOLIDACAO DAS DESPESAS POR ORGAO

N A T U R E Z A D A D E S P E S A

CODIGO	E S P E C I F I C A C A O	CREDITOS		T O T A L	REALIZADA EMPENHADA N O A N O	DIFERENCA SALDO A EMPENHAR
		ORCAMENTARIOS E SUPLEMENTARES	ESPECIAIS E EXTRAORDINARIOS			
3.0.0.0.0.0	DESPESAS CORRENTES	22.231.506,00		22.231.506,00	15.558.445,45	6.673.060,55
3.1.0.0.0.0	PESSOAL E ENCARGOS SOCIAIS	1.234.659,00		1.234.659,00	1.233.178,48	1.480,52
3.3.0.0.0.0	OUTRAS DESPESAS CORRENTES	20.996.847,00		20.996.847,00	14.325.266,97	6.671.580,03
4.0.0.0.0.0	DESPESAS DE CAPITAL	16.365.265,00		16.365.265,00	2.219.251,43	14.146.013,57
4.4.0.0.0.0	INVESTIMENTOS	16.365.265,00		16.365.265,00	2.219.251,43	14.146.013,57
T O T A L		38.596.771,00		38.596.771,00	17.777.696,88	20.819.074,12

31000 - SECRETARIA MUNICIPAL DE ASSISTÊNCIA SOCIAL**Exercício de 2010****A N E X O 11**

CONSOLIDACAO DAS DESPESAS POR ORGAO

N A T U R E Z A D A D E S P E S A

CODIGO	E S P E C I F I C A C A O	CREDITOS		T O T A L	REALIZADA EMPENHADA N O A N O	DIFERENCA SALDO A EMPENHAR
		ORCAMENTARIOS E SUPLEMENTARES	ESPECIAIS E EXTRAORDINARIOS			
3.0.0.0.0.0	DESPESAS CORRENTES	34.014.281,00		34.014.281,00	30.641.910,43	3.372.370,57
3.1.0.0.0.0	PESSOAL E ENCARGOS SOCIAIS	3.156.400,00		3.156.400,00	3.009.626,73	146.773,27
3.3.0.0.0.0	OUTRAS DESPESAS CORRENTES	30.857.881,00		30.857.881,00	27.632.283,70	3.225.597,30
4.0.0.0.0.0	DESPESAS DE CAPITAL	810.990,00		810.990,00	327.886,17	483.103,83
4.4.0.0.0.0	INVESTIMENTOS	810.990,00		810.990,00	327.886,17	483.103,83
T O T A L		34.825.271,00		34.825.271,00	30.969.796,60	3.855.474,40

32000 - SECRETARIA DE CULTURA DE FORTALEZA**Exercício de 2010****A N E X O 11**

CONSOLIDACAO DAS DESPESAS POR ORGAO

N A T U R E Z A D A D E S P E S A

CODIGO	E S P E C I F I C A C A O	CREDITOS		T O T A L	REALIZADA EMPENHADA N O A N O	DIFERENCA SALDO A EMPENHAR
		ORCAMENTARIOS E SUPLEMENTARES	ESPECIAIS E EXTRAORDINARIOS			
3.0.0.0.0.0	DESPESAS CORRENTES	20.935.722,00		20.935.722,00	20.008.164,18	927.557,82
3.1.0.0.0.0	PESSOAL E ENCARGOS SOCIAIS	2.756.333,00		2.756.333,00	2.756.161,89	171,11
3.3.0.0.0.0	OUTRAS DESPESAS CORRENTES	18.179.389,00		18.179.389,00	17.252.002,29	927.386,71
4.0.0.0.0.0	DESPESAS DE CAPITAL	1.031.656,00		1.031.656,00	234.904,17	796.751,83
4.4.0.0.0.0	INVESTIMENTOS	1.031.656,00		1.031.656,00	234.904,17	796.751,83
T O T A L		21.967.378,00		21.967.378,00	20.243.068,35	1.724.309,65

33000 - SECRETARIA MUNICIPAL DE DIREITOS HUMANOS**Exercício de 2010****A N E X O 11**

CONSOLIDACAO DAS DESPESAS POR ORGAO		N A T U R E Z A D A D E S P E S A				
CODIGO	E S P E C I F I C A C A O	CREDITOS ORCAMENTARIOS E SUPLEMENTARES	CREDITOS ESPECIAIS E EXTRAORDINARIOS	T O T A L	REALIZADA EMPENHADA N O A N O	DIFERENCA SALDO A EMPENHAR
3.0.0.0.0.0	DESPESAS CORRENTES	33.673.994,00		33.673.994,00	29.336.756,33	4.337.237,67
3.1.0.0.0.0	PESSOAL E ENCARGOS SOCIAIS	8.927.297,00		8.927.297,00	8.799.475,54	127.821,46
3.3.0.0.0.0	OUTRAS DESPESAS CORRENTES	24.746.697,00		24.746.697,00	20.537.280,79	4.209.416,21
4.0.0.0.0.0	DESPESAS DE CAPITAL	845.512,00		845.512,00	322.027,77	523.484,23
4.4.0.0.0.0	INVESTIMENTOS	845.512,00		845.512,00	322.027,77	523.484,23
T O T A L		34.519.506,00		34.519.506,00	29.658.784,10	4.860.721,90

39000 - SECRETARIA EXECUTIVA REGIONAL DO CENTRO**Exercício de 2010****A N E X O 11**

CONSOLIDACAO DAS DESPESAS POR ORGAO		N A T U R E Z A D A D E S P E S A				
CODIGO	E S P E C I F I C A C A O	CREDITOS ORCAMENTARIOS E SUPLEMENTARES	CREDITOS ESPECIAIS E EXTRAORDINARIOS	T O T A L	REALIZADA EMPENHADA N O A N O	DIFERENCA SALDO A EMPENHAR
3.0.0.0.0.0	DESPESAS CORRENTES	5.048.194,00		5.048.194,00	3.115.735,25	1.932.458,75
3.1.0.0.0.0	PESSOAL E ENCARGOS SOCIAIS	654.370,00		654.370,00	652.972,62	1.397,38
3.3.0.0.0.0	OUTRAS DESPESAS CORRENTES	4.393.824,00		4.393.824,00	2.462.762,63	1.931.061,37
4.0.0.0.0.0	DESPESAS DE CAPITAL	55.893.192,00		55.893.192,00	4.369.953,87	51.523.238,13
4.4.0.0.0.0	INVESTIMENTOS	51.130.055,00		51.130.055,00	606.850,84	50.523.204,16
4.5.0.0.0.0	INVERSOES FINANCEIRAS	4.763.137,00		4.763.137,00	3.763.103,03	1.000.033,97
T O T A L		60.941.386,00		60.941.386,00	7.485.689,12	53.455.696,88

40000 - SECRETARIA EXECUTIVA REGIONAL I**Exercício de 2010****A N E X O 11**

CONSOLIDACAO DAS DESPESAS POR ORGAO		N A T U R E Z A D A D E S P E S A				
CODIGO	E S P E C I F I C A C A O	CREDITOS ORCAMENTARIOS E SUPLEMENTARES	CREDITOS ESPECIAIS E EXTRAORDINARIOS	T O T A L	REALIZADA EMPENHADA N O A N O	DIFERENCA SALDO A EMPENHAR
3.0.0.0.0.0	DESPESAS CORRENTES	18.708.801,00		18.708.801,00	17.830.055,32	878.745,68
3.1.0.0.0.0	PESSOAL E ENCARGOS SOCIAIS	11.630.300,00		11.630.300,00	11.601.539,16	28.760,84
3.3.0.0.0.0	OUTRAS DESPESAS CORRENTES	7.078.501,00		7.078.501,00	6.228.516,16	849.984,84
4.0.0.0.0.0	DESPESAS DE CAPITAL	47.593.131,00		47.593.131,00	35.039.438,92	12.553.692,08
4.4.0.0.0.0	INVESTIMENTOS	47.593.131,00		47.593.131,00	35.039.438,92	12.553.692,08
4.5.0.0.0.0	INVERSOES FINANCEIRAS					
T O T A L		66.301.932,00		66.301.932,00	52.869.494,24	13.432.437,76

41000 – SECRETARIA EXECUTIVA REGIONAL II**Exercício de 2010****A N E X O 11**

CONSOLIDACAO DAS DESPESAS POR ORGAO

N A T U R E Z A D A D E S P E S A

CODIGO	E S P E C I F I C A C A O	CREDITOS		T O T A L	REALIZADA		DIFERENCA
		ORCAMENTARIOS E SUPLEMENTARES	ESPECIAIS E EXTRAORDINARIOS		EMPENHADA N O A N O	SALDO A EMPENHAR	
3.0.0.0.0.0	DESPESAS CORRENTES	27.573.273,00		27.573.273,00	27.567.985,65		5.287,35
3.1.0.0.0.0	PESSOAL E ENCARGOS SOCIAIS	21.769.470,00		21.769.470,00	21.767.329,15		2.140,85
3.3.0.0.0.0	OUTRAS DESPESAS CORRENTES	5.803.803,00		5.803.803,00	5.800.656,50		3.146,50
4.0.0.0.0.0	DESPESAS DE CAPITAL	71.642.386,00		71.642.386,00	17.101.958,53		54.540.427,47
4.4.0.0.0.0	INVESTIMENTOS	71.642.386,00		71.642.386,00	17.101.958,53		54.540.427,47
4.5.0.0.0.0	INVERSOES FINANCEIRAS						
T O T A L		99.215.659,00		99.215.659,00	44.669.944,18		54.545.714,82

42000 - SECRETARIA EXECUTIVA REGIONAL III**Exercício de 2010****A N E X O 11**

CONSOLIDACAO DAS DESPESAS POR ORGAO

N A T U R E Z A D A D E S P E S A

CODIGO	E S P E C I F I C A C A O	CREDITOS		T O T A L	REALIZADA		DIFERENCA
		ORCAMENTARIOS E SUPLEMENTARES	ESPECIAIS E EXTRAORDINARIOS		EMPENHADA N O A N O	SALDO A EMPENHAR	
3.0.0.0.0.0	DESPESAS CORRENTES	12.840.208,00		12.840.208,00	12.829.582,33		10.625,67
3.1.0.0.0.0	PESSOAL E ENCARGOS SOCIAIS	9.531.770,00		9.531.770,00	9.527.426,05		4.343,95
3.3.0.0.0.0	OUTRAS DESPESAS CORRENTES	3.308.438,00		3.308.438,00	3.302.156,28		6.281,72
4.0.0.0.0.0	DESPESAS DE CAPITAL	50.361.934,00		50.361.934,00	23.894.062,21		26.467.871,79
4.4.0.0.0.0	INVESTIMENTOS	50.361.934,00		50.361.934,00	23.894.062,21		26.467.871,79
4.5.0.0.0.0	INVERSOES FINANCEIRAS						
T O T A L		63.202.142,00		63.202.142,00	36.723.644,54		26.478.497,46

43000 - SECRETARIA EXECUTIVA REGIONAL IV**Exercício de 2010****A N E X O 11**

CONSOLIDACAO DAS DESPESAS POR ORGAO

N A T U R E Z A D A D E S P E S A

CODIGO	E S P E C I F I C A C A O	CREDITOS		T O T A L	REALIZADA		DIFERENCA
		ORCAMENTARIOS E SUPLEMENTARES	ESPECIAIS E EXTRAORDINARIOS		EMPENHADA N O A N O	SALDO A EMPENHAR	
3.0.0.0.0.0	DESPESAS CORRENTES	15.144.444,00		15.144.444,00	15.090.405,85		54.038,15
3.1.0.0.0.0	PESSOAL E ENCARGOS SOCIAIS	9.560.375,00		9.560.375,00	9.539.665,95		20.709,05
3.3.0.0.0.0	OUTRAS DESPESAS CORRENTES	5.584.069,00		5.584.069,00	5.550.739,90		33.329,10
4.0.0.0.0.0	DESPESAS DE CAPITAL	70.401.811,00		70.401.811,00	44.489.865,55		25.911.945,45
4.4.0.0.0.0	INVESTIMENTOS	70.401.811,00		70.401.811,00	44.489.865,55		25.911.945,45
T O T A L		85.546.255,00		85.546.255,00	59.580.271,40		25.965.983,60

44000 - SECRETARIA EXECUTIVA REGIONAL V**Exercício de 2010****A N E X O 11**

CONSOLIDACAO DAS DESPESAS POR ORGAO

N A T U R E Z A D A D E S P E S A

CODIGO	E S P E C I F I C A C A O	CREDITOS		T O T A L	REALIZADA EMPENHADA N O A N O	DIFERENCA SALDO A EMPENHAR
		ORCAMENTARIOS E SUPLEMENTARES	ESPECIAIS E EXTRAORDINARIOS			
3.0.0.0.0.0	DESPESAS CORRENTES	14.260.501,00		14.260.501,00	14.203.114,16	57.386,84
3.1.0.0.0.0	PESSOAL E ENCARGOS SOCIAIS	6.330.500,00		6.330.500,00	6.326.972,61	3.527,39
3.3.0.0.0.0	OUTRAS DESPESAS CORRENTES	7.930.001,00		7.930.001,00	7.876.141,55	53.859,45
4.0.0.0.0.0	DESPESAS DE CAPITAL	35.285.895,00		35.285.895,00	11.208.543,45	24.077.351,55
4.4.0.0.0.0	INVESTIMENTOS	35.285.895,00		35.285.895,00	11.208.543,45	24.077.351,55
T O T A L		49.546.396,00		49.546.396,00	25.411.657,61	24.134.738,39

45000 - SECRETARIA EXECUTIVA REGIONAL VI**Exercício de 2010****A N E X O 11**

CONSOLIDACAO DAS DESPESAS POR ORGAO

N A T U R E Z A D A D E S P E S A

CODIGO	E S P E C I F I C A C A O	CREDITOS		T O T A L	REALIZADA EMPENHADA N O A N O	DIFERENCA SALDO A EMPENHAR
		ORCAMENTARIOS E SUPLEMENTARES	ESPECIAIS E EXTRAORDINARIOS			
3.0.0.0.0.0	DESPESAS CORRENTES	16.931.834,00		16.931.834,00	16.814.233,27	117.600,73
3.1.0.0.0.0	PESSOAL E ENCARGOS SOCIAIS	7.641.230,00		7.641.230,00	7.577.773,56	63.456,44
3.3.0.0.0.0	OUTRAS DESPESAS CORRENTES	9.290.604,00		9.290.604,00	9.236.459,71	54.144,29
4.0.0.0.0.0	DESPESAS DE CAPITAL	42.216.134,00		42.216.134,00	5.469.809,07	36.746.324,93
4.4.0.0.0.0	INVESTIMENTOS	42.216.134,00		42.216.134,00	5.469.809,07	36.746.324,93
4.5.0.0.0.0	INVERSOES FINANCEIRAS					
T O T A L		59.147.968,00		59.147.968,00	22.284.042,34	36.863.925,66

80000 - ENCARGOS GERAIS DO MUNICÍPIO**Exercício de 2010****A N E X O 11**

CONSOLIDACAO DAS DESPESAS POR ORGAO

N A T U R E Z A D A D E S P E S A

CODIGO	E S P E C I F I C A C A O	CREDITOS		T O T A L	REALIZADA EMPENHADA N O A N O	DIFERENCA SALDO A EMPENHAR
		ORCAMENTARIOS E SUPLEMENTARES	ESPECIAIS E EXTRAORDINARIOS			
3.0.0.0.0.0	DESPESAS CORRENTES	14.864.527,00		14.864.527,00	14.860.148,66	4.378,34
3.1.0.0.0.0	PESSOAL E ENCARGOS SOCIAIS	12.768.600,00		12.768.600,00	12.766.635,78	1.964,22
3.3.0.0.0.0	OUTRAS DESPESAS CORRENTES	2.095.927,00		2.095.927,00	2.093.512,88	2.414,12
4.0.0.0.0.0	DESPESAS DE CAPITAL					
4.4.0.0.0.0	INVESTIMENTOS					
T O T A L		14.864.527,00		14.864.527,00	14.860.148,66	4.378,34

81000 - ENCARGOS FINANCEIROS DO MUNICÍPIO**Exercício de 2010****A N E X O 11**-----
CONSOLIDACAO DAS DESPESAS POR ORGAO

N A T U R E Z A D A D E S P E S A

CODIGO	E S P E C I F I C A C A O	CREDITOS		T O T A L	REALIZADA	DIFERENCA
		ORCAMENTARIOS E SUPLEMENTARES	ESPECIAIS E EXTRAORDINARIOS		EMPENHADA N O A N O	SALDO A EMPENHAR
3.0.0.0.0.0	DESPESAS CORRENTES	23.102.665,00		23.102.665,00	22.973.581,21	129.083,79
3.2.0.0.0.0	JUROS E ENCARGOS DA DIVIDA	11.390.665,00		11.390.665,00	11.390.184,23	480,77
3.3.0.0.0.0	OUTRAS DESPESAS CORRENTES	11.712.000,00		11.712.000,00	11.583.396,98	128.603,02
4.0.0.0.0.0	DESPESAS DE CAPITAL	68.958.300,00		68.958.300,00	68.957.690,36	609,64
4.5.0.0.0.0	INVERSOES FINANCEIRAS	4.000.000,00		4.000.000,00	3.999.398,38	601,62
4.6.0.0.0.0	AMORTIZACAO DA DIVIDA	64.958.300,00		64.958.300,00	64.958.291,98	8,02
T O T A L		92.060.965,00		92.060.965,00	91.931.271,57	129.693,43

90000 - RESERVA DE CONTINGÊNCIA**Exercício de 2010****A N E X O 11**-----
CONSOLIDACAO DAS DESPESAS POR ORGAO

N A T U R E Z A D A D E S P E S A

CODIGO	E S P E C I F I C A C A O	CREDITOS		T O T A L	REALIZADA	DIFERENCA
		ORCAMENTARIOS E SUPLEMENTARES	ESPECIAIS E EXTRAORDINARIOS		EMPENHADA N O A N O	SALDO A EMPENHAR
9.0.0.0.0.0	RESERVA DE CONTINGENCIA					
9.9.0.0.0.0	RESERVA DE CONTINGENCIA					
T O T A L						



BALANÇO DOS ÓRGÃOS DAS ADMINISTRAÇÕES
INDIRETAS E FUNDOS MUNICIPAIS



**AUTARQUIA MUNICIPAL DE TRÂNSITO, SERVIÇO
PÚBLICO E CIDADANIA**

PREFEITURA MUNICIPAL DE FORTALEZA
AUTARQUIA MUNICIPAL DE TRÂNSITO, SERVIÇOS PÚBLICO E CIDADANIA

DEMONSTRATIVO DA RECEITA E DESPESA SEGUNDO AS CATEGORIAS ECONÔMICAS – ANEXO 01 da Lei 4.320/64

Exercício de 2010

RECEITA		DESPESA	
RECEITAS CORRENTES		DESPESAS CORRENTES	
Receita Patrimonial	2,944,918.33	Pessoal e Encargos	16,907,160.37
Outras Rec.Correntes	43,122,349.00	Out.Desp.Correntes	102,296,214.13
TOTAL REC.CORRENTES	46,067,267.33	TOTAL DESP.CORRENTES	119,203,374.50
DEFICIT ORC. CORRENTE	73,136,107.17	DEFICIT	73,136,107.17
SOMA	119,203,374.50		
RECEITA DE CAPITAL		DESPESA DE CAPITAL	
Alienacao de Bens	197,679.98	Investimentos.....	52,381,092.09
TOTAL REC. CAPITAL	197,679.98	TOTAL DESP. CAPITAL.	52,381,092.09
	46,264,947.31		171,584,466.59
DEFICIT	125,319,519.28		

D E S C R I C A O	R E C E I T A	%	D E S P E S A	%
RECEITA E DESPESA CORRENTE	46,067,267.33	26.86	119,203,374.50	69.48
RECEITA E DESPESA DE CAPITAL...	197,679.98	0.11	52,381,092.09	30.52
DEFICIT	125,319,519.28	73.03		
T O T A L	171,584,466.59	100.00	171,584,466.59	100.00

PREFEITURA MUNICIPAL DE FORTALEZA
27201 - AUTARQUIA MUNICIPAL DE TRÂNSITO, SERVIÇOS PÚBLICOS
E DE CIDADANIA
Orçamento Geral

Exercício de 2010

A N E X O 2

27201 -AUTARQUIA MUNICIPAL DE TRANSITO, SERVICOS PUBLICOS E DE CIDA				
N A T U R E Z A D A D E S P E S A				
CODIGO	E S P E C I F I C A C A O	ELEMENTO	MODALIDADE	CATEGORIA/GRUPO
3.0.00.00	DESPESAS CORRENTES			119.203.374,50
3.1.00.00	PESSOAL E ENCARGOS SOCIAIS			16.907.160,37
3.1.90.00	APLICACOES DIRETAS		14.302.473,51	
3.1.90.09	SALARIO-FAMILIA	20.804,67		
3.1.90.11	VENCIMENTOS E VANTAGENS FIXAS - PE	13.067.602,33		
3.1.90.13	OBRIGACOES PATRONAIS	125.362,36		
3.1.90.16	OUTRAS DESPESAS VARIAVEIS - PESSOA			
3.1.90.34	OUTRAS DESPESAS DE PESSOAL DECORRE	876.372,93		
3.1.90.91	SENTENCAS JUDICIAIS			
3.1.90.92	DESPESAS DE EXERCICIOS ANTERIORES	212.331,22		
3.1.90.96	RESSARCIMENTO DE DESPESAS DE PESSO			
3.1.91.00	APLICACOES DIRETAS DECORRENTES DE OPER		2.604.686,86	
3.1.91.13	OBRIGACOES PATRONAIS	2.604.686,86		
3.1.91.92	DESPESAS DE EXERCICIOS ANTERIORES			
3.3.00.00	OUTRAS DESPESAS CORRENTES			102.296.214,13
3.3.20.00	TRANSFERENCIA A UNIAO		1.614.902,73	
3.3.20.81	DISTRIBUICAO CONST OU LEGAL DE REC	1.614.902,73		
3.3.30.00	TRANSFERENCIAS A ESTADOS E AO DISTRITO F		742.545,03	
3.3.30.81	DISTRIBUICAO CONST OU LEGAL DE REC	742.545,03		
3.3.90.00	APLICACOES DIRETAS		99.938.766,37	
3.3.90.10	OUTROS BENEFICIOS DE NATUREZA SOCIAL			
3.3.90.14	DIARIAS - CIVIL	1.050,00		
3.3.90.30	MATERIAL DE CONSUMO	339.464,29		
3.3.90.33	PASSAGENS E DESPESAS COM LOCOMOCAO	4.340,82		
3.3.90.36	OUTROS SERVICOS DE TERCEIROS - PF	165.671,29		
3.3.90.37	LOCACAO DE MAO-DE-OBRA	339.976,16		
3.3.90.39	OUTROS SERVICOS DE TERCEIROS - PJ	82.214.248,68		
3.3.90.46	AUXILIO-ALIMENTACAO	280.634,67		
3.3.90.47	OBRIGACOES TRIBUTARIAS CONTRIBUTIV	505.537,33		
3.3.90.91	SENTENCAS JUDICIAIS	518,26		
3.3.90.92	DESPESAS DE EXERCICIOS ANTERIORES	16.087.324,87		
3.3.91.00	APLICACOES DIRETAS DECORRENTES DE OPER			
3.3.91.39	OUTROS SERVICOS DE TERCEIROS - PJ			
4.0.00.00	DESPESAS DE CAPITAL			52.381.092,09
4.4.00.00	INVESTIMENTOS			52.381.092,09
4.4.90.00	APLICACOES DIRETAS		52.381.092,09	
4.4.90.51	OBRAS E INSTALACOES	50.974.950,41		
4.4.90.52	EQUIPAMENTOS E MATERIAL PERMANENTE	4.853,90		
4.4.90.92	DESPESAS DE EXERCICIOS ANTERIORES	1.401.287,78		
T O T A L				171.584.466,59

PREFEITURA MUNICIPAL DE FORTALEZA
27201 - AUTARQUIA MUNICIPAL DE TRÂNSITO, SERVIÇOS PÚBLICOS
E DE CIDADANIA
Orçamento Geral

Exercício de 2010

A N E X O 6

27201 -AUTARQUIA MUNICIPAL DE TRANSITO, SERVICOS PUBLICOS E DE CIDA		P R O G R A M A D E T R A B A L H O		
CODIGO	E S P E C I F I C A C A O	PROJETO	ATIVIDADE	T O T A L
04000000.0000.0000	ADMINISTRACAO		2.776.860,15	2.776.860,15
04122000.0000.0000	ADMINISTRACAO GERAL		2.776.860,15	2.776.860,15
04122002.0000.0000	APOIO ADMINISTRATIVO		2.776.860,15	2.776.860,15
04122002.2002.0000	MANUTENCAO DOS SERVICOS ADMINISTRATIVOS - MUNICIPIO		2.760.940,15	2.760.940,15
04122002.2002.0008	MANUTENCAO DOS SERVICOS ADMINISTRATIVOS - MUNICIPIO		2.760.940,15	2.760.940,15
04122002.2006.0000	RACIONALIZACAO E INFORMATIZACAO - MUNICIPIO			
04122002.2006.0007	RACIONALIZACAO E INFORMATIZACAO - MUNICIPIO			
04122002.2014.0000	REMUNERACAO DE PESSOAL ATIVO DO MUNICIPIO E ENCARGOS		15.920,00	15.920,00
04122002.2014.0029	REMUNERACAO DE PESSOAL ATIVO DO MUNICIPIO E ENCARGO		15.920,00	15.920,00
04128000.0000.0000	FORMACAO DE RECURSOS HUMANOS			
04128008.0000.0000	VALORIZACAO DO SERVIDOR PUBLICO			
04128008.2012.0000	CAPACITACAO DE SERVIDORES - MUNICIPIO - OP			
04128008.2012.0018	CAPACITACAO DE SERVIDORES - MUNICIPIO - OP			
06000000.0000.0000	SEGURANCA PUBLICA	10.326.976,51	69.986.295,27	80.313.271,78
06122000.0000.0000	ADMINISTRACAO GERAL		792.646,13	792.646,13
06122003.0000.0000	GESTAO POLITICA E ADMINISTRATIVA		792.646,13	792.646,13
06122003.2008.0000	COMUNICACAO DE GOVERNO - MUNICIPIO		792.646,13	792.646,13
06122003.2008.0003	COMUNICACAO DE GOVERNO - MUNICIPIO		792.646,13	792.646,13
06181000.0000.0000	POLICIAMENTO	10.326.976,51	69.193.649,14	79.520.625,65
06181003.0000.0000	EDUCACAO E SEGURANCA NO TRANSITO	10.326.976,51	69.193.649,14	79.520.625,65
06181003.1021.0000	CONTROLE DE TRAFEGO EM AREA DE FORTALEZA - MUNICIPIO	10.260.794,35		10.260.794,35
06181003.1021.0001	CONTROLE DE TRAFEGO EM AREA DE FORTALEZA - MUNICIPI	10.260.794,35		10.260.794,35
06181003.1147.0000	EDUCACAO PARA SEGURANCA NO TRANSITO - MUNICIPIO - OP	66.182,16		66.182,16
06181003.1147.0001	EDUCACAO PARA SEGURANCA NO TRANSITO - MUNICIPIO - O	66.182,16		66.182,16
06181003.1198.0000	REEQUIPAMENTO OPERACIONAL DO TRANSITO - MUNICIPIO			
06181003.1198.0001	REEQUIPAMENTO OPERACIONAL DO TRANSITO - MUNICIPIO			
06181003.2014.0000	REMUNERACAO DE PESSOAL ATIVO DO MUNICIPIO E ENCARGOS		16.721.516,77	16.721.516,77
06181003.2014.0001	REMUNERACAO DE PESSOAL ATIVO DO MUNICIPIO E ENCARGO		16.721.516,77	16.721.516,77
06181003.2055.0000	OPERACIONALIZACAO DO TRANSITO - MUNICIPIO - OP		52.472.132,37	52.472.132,37
06181003.2055.0001	OPERACIONALIZACAO DO TRANSITO - MUNICIPIO - OP		52.472.132,37	52.472.132,37
15000000.0000.0000	URBANISMO	42.115.443,84	45.872.835,23	87.988.279,07
15122000.0000.0000	ADMINISTRACAO GERAL		353.943,21	353.943,21
15122006.0000.0000	DESENVOLVIMENTO DOS SERVICOS PUBLICOS		353.943,21	353.943,21
15122006.2014.0000	REMUNERACAO DE PESSOAL ATIVO DO MUNICIPIO E ENCARGOS		169.723,60	169.723,60
15122006.2014.0001	REMUNERACAO DE PESSOAL ATIVO DO MUNICIPIO E ENCARGO		169.723,60	169.723,60
15122006.2148.0000	MANUTENCAO DO NUCLEO DE GESTAO ENERGETICA - MUNICIPI		184.219,61	184.219,61
15122006.2148.0001	MANUTENCAO DO NUCLEO DE GESTAO ENERGETICA - MUNICIP		184.219,61	184.219,61
15452000.0000.0000	SERVICOS URBANOS	41.115.443,84	45.518.892,02	86.634.335,86
15452006.0000.0000	DESENVOLVIMENTO DOS SERVICOS PUBLICOS	41.115.443,84	45.518.892,02	86.634.335,86
15452006.1079.0000	MELHORIA DA REDE DE ILUMINACAO PUBLICA - SER III - O	41.115.443,84		41.115.443,84
15452006.1079.0001	AMPLIACAO DA REDE DE ILUMINACAO PUBLICA - SER I - O	3.001.775,98		3.001.775,98
15452006.1079.0002	AMPLIACAO DA REDE DE ILUMINACAO PUBLICA - SER II -	3.601.796,91		3.601.796,91
15452006.1079.0003	AMPLIACAO DA REDE DE ILUMINACAO PUBLICA - SER III -	2.387.377,08		2.387.377,08
15452006.1079.0004	AMPLIACAO DA REDE DE ILUMINACAO PUBLICA - SER IV -	2.501.684,11		2.501.684,11

PREFEITURA MUNICIPAL DE FORTALEZA
27201 - AUTARQUIA MUNICIPAL DE TRÂNSITO, SERVIÇOS PÚBLICOS
E DE CIDADANIA
Orçamento Geral

Exercício de 2010

A N E X O 6

27201 -AUTARQUIA MUNICIPAL DE TRANSITO, SERVICOS PUBLICOS E DE CIDA		P R O G R A M A D E T R A B A L H O		
CODIGO	E S P E C I F I C A C A O	PROJETO	ATIVIDADE	T O T A L
154520067.1079.0005	AMPLIACAO DA REDE DE ILUMINACAO PUBLICA - SER V - O	3.650.040,14		3.650.040,14
154520067.1079.0006	AMPLIACAO DA REDE DE ILUMINACAO PUBLICA - SER VI -	3.792.891,91		3.792.891,91
154520067.1079.0007	MELHORIA DA REDE DE ILUMINACAO PUBLICA - SER I - OP	4.673.324,50		4.673.324,50
154520067.1079.0008	MELHORIA DA REDE DE ILUMINACAO PUBLICA - SER II - O	5.212.072,55		5.212.072,55
154520067.1079.0009	MELHORIA DA REDE DE ILUMINACAO PUBLICA - SER III -	2.398.188,73		2.398.188,73
154520067.1079.0010	MELHORIA DA REDE DE ILUMINACAO PUBLICA - SER IV - O	2.203.827,39		2.203.827,39
154520067.1079.0011	MELHORIA DA REDE DE ILUMINACAO PUBLICA - SER V - OP	3.849.089,21		3.849.089,21
154520067.1079.0012	MELHORIA DA REDE DE ILUMINACAO PUBLICA - SER VI - O	3.843.375,33		3.843.375,33
154520067.1079.0013	AMPLIACAO DA REDE DE ILUMINACAO PUBLICA - SERCEFOP			
154520067.1079.0014	MELHORIA DA REDE DE ILUMINACAO PUBLICA - SER III -			
154520067.2092.0000	MANUTENCAO DA ILUMINACAO PUBLICA - OP - SERCEFOP - O		45.518.892,02	45.518.892,02
154520067.2092.0001	MANUTENCAO DA ILUMINACAO PUBLICA - SER I - OP		7.600.047,10	7.600.047,10
154520067.2092.0002	MANUTENCAO DA ILUMINACAO PUBLICA - SER II - OP		7.376.689,66	7.376.689,66
154520067.2092.0003	MANUTENCAO DA ILUMINACAO PUBLICA - SER III - OP		7.581.212,76	7.581.212,76
154520067.2092.0004	MANUTENCAO DA ILUMINACAO PUBLICA - SER IV - OP		7.887.918,29	7.887.918,29
154520067.2092.0005	MANUTENCAO DA ILUMINACAO PUBLICA - SER V - OP		7.699.307,51	7.699.307,51
154520067.2092.0006	MANUTENCAO DA ILUMINACAO PUBLICA - SER VI - OP		7.373.716,70	7.373.716,70
154520067.2092.0007	MANUTENCAO DA ILUMINACAO PUBLICA - OP - SERCEFOP -			
154530000.0000.0000	TRANSPORTES COLETIVOS URBANOS	1.000.000,00		1.000.000,00
154530087.0000.0000	PROGRAMA DE TRANSPORTE URBANO	1.000.000,00		1.000.000,00
154530087.1199.0000	CONTROLE INTEGRADO DE TRANSPORTES DE FORTALEZA (CITF)	1.000.000,00		1.000.000,00
154530087.1199.0001	CONTROLE INTEGRADO DE TRANSPORTES DE FORTALEZA (CIT	1.000.000,00		1.000.000,00
280000000.0000.0000	ENCARGOS ESPECIAIS		506.055,59	506.055,59
288460000.0000.0000	OUTROS ENCARGOS ESPECIAIS		506.055,59	506.055,59
288460901.0000.0000	OPERACOES ESPECIAIS: CUMPRIMENTO DE SENT		518,26	518,26
288460901.0001.0000	CUMPRIMENTO DE SENTENCAS JUDICAIS - MUNICIPIO		518,26	518,26
288460901.0001.0008	CUMPRIMENTO DE SENTENCAS JUDICAIS - MUNICIPIO		518,26	518,26
288460903.0000.0000	OPERACOES ESPECIAIS: CONTRIBUICAO PARA A		505.537,33	505.537,33
288460903.0003.0000	CONTRIBUICAO PARA FORMACAO DO PASEP - MUNICIPIO		505.537,33	505.537,33
288460903.0003.0002	CONTRIBUICAO PARA FORMACAO DO PASEP - MUNICIPIO		505.537,33	505.537,33
T O T A L		52.442.420,35	119.142.046,24	171.584.466,59

PREFEITURA MUNICIPAL DE FORTALEZA
27000 - SEC MUNIC DESENVOLVIMENTO URBANO E INFRA-ESTRUTURA
Orçamento Geral

Exercício de 2010

A N E X O 2

CONSOLIDACAO DAS DESPESAS POR ORGAO		N A T U R E Z A D A D E S P E S A		
CODIGO	E S P E C I F I C A C A O	ELEMENTO	MODALIDADE	CATEGORIA/GRUPO
3.0.00.00	DESPESAS CORRENTES			119.203.374,50
3.1.00.00	PESSOAL E ENCARGOS SOCIAIS			16.907.160,37
3.1.90.00	APLICACOES DIRETAS		14.302.473,51	
3.1.90.09	SALARIO-FAMILIA	20.804,67		
3.1.90.11	VENCIMENTOS E VANTAGENS FIXAS - PE	13.067.602,33		
3.1.90.13	OBRIGACOES PATRONAIS	125.362,36		
3.1.90.16	OUTRAS DESPESAS VARIAVEIS - PESSOA			
3.1.90.34	OUTRAS DESPESAS DE PESSOAL DECORRE	876.372,93		
3.1.90.91	SENTENCAS JUDICIAIS			
3.1.90.92	DESPESAS DE EXERCICIOS ANTERIORES	212.331,22		
3.1.90.96	RESSARCIMENTO DE DESPESAS DE PESSO			
3.1.91.00	APLICACOES DIRETAS DECORRENTES DE OPER		2.604.686,86	
3.1.91.13	OBRIGACOES PATRONAIS	2.604.686,86		
3.1.91.92	DESPESAS DE EXERCICIOS ANTERIORES			
3.3.00.00	OUTRAS DESPESAS CORRENTES			102.296.214,13
3.3.20.00	TRANSFERENCIA A UNIAO		1.614.902,73	
3.3.20.81	DISTRIBUICAO CONST OU LEGAL DE REC	1.614.902,73		
3.3.30.00	TRANSFERENCIAS A ESTADOS E AO DISTRITO F		742.545,03	
3.3.30.81	DISTRIBUICAO CONST OU LEGAL DE REC	742.545,03		
3.3.90.00	APLICACOES DIRETAS		99.938.766,37	
3.3.90.10	OUTROS BENEFICIOS DE NATUREZA SOCIAL			
3.3.90.14	DIARIAS - CIVIL	1.050,00		
3.3.90.30	MATERIAL DE CONSUMO	339.464,29		
3.3.90.33	PASSAGENS E DESPESAS COM LOCOMOCAO	4.340,82		
3.3.90.36	OUTROS SERVICOS DE TERCEIROS - PF	165.671,29		
3.3.90.37	LOCACAO DE MAO-DE-OBRA	339.976,16		
3.3.90.39	OUTROS SERVICOS DE TERCEIROS - PJ	82.214.248,68		
3.3.90.46	AUXILIO-ALIMENTACAO	280.634,67		
3.3.90.47	OBRIGACOES TRIBUTARIAS CONTRIBUTIV	505.537,33		
3.3.90.91	SENTENCAS JUDICIAIS	518,26		
3.3.90.92	DESPESAS DE EXERCICIOS ANTERIORES	16.087.324,87		
3.3.91.00	APLICACOES DIRETAS DECORRENTES DE OPER			
3.3.91.39	OUTROS SERVICOS DE TERCEIROS - PJ			
4.0.00.00	DESPESAS DE CAPITAL			52.381.092,09
4.4.00.00	INVESTIMENTOS			52.381.092,09
4.4.90.00	APLICACOES DIRETAS		52.381.092,09	
4.4.90.51	OBRAS E INSTALACOES	50.974.950,41		
4.4.90.52	EQUIPAMENTOS E MATERIAL PERMANENTE	4.853,90		
4.4.90.92	DESPESAS DE EXERCICIOS ANTERIORES	1.401.287,78		
T O T A L				171.584.466,59

PREFEITURA MUNICIPAL DE FORTALEZA
27000 - SEC MUNIC DESENVOLVIMENTO URBANO E INFRA-ESTRUTURA
Orçamento Geral

Exercício de 2010

A N E X O 7

CONSOLIDACAO DAS DESPESAS POR ORGAO

P R O G R A M A D E T R A B A L H O

CODIGO	E S P E C I F I C A C A O	PROJETO	ATIVIDADE	T O T A L
040000000.0000.0000	ADMINISTRACAO		2.776.860,15	2.776.860,15
041220000.0000.0000	ADMINISTRACAO GERAL		2.776.860,15	2.776.860,15
041220002.0000.0000	APOIO ADMINISTRATIVO		2.776.860,15	2.776.860,15
041220002.2002.0000	MANUTENCAO DOS SERVICOS ADMINISTRATIVOS - MUNICIPIO		2.760.940,15	2.760.940,15
041220002.2002.0008	MANUTENCAO DOS SERVICOS ADMINISTRATIVOS - MUNICIPIO		2.760.940,15	2.760.940,15
041220002.2006.0000	RACIONALIZACAO E INFORMATIZACAO - MUNICIPIO			
041220002.2006.0007	RACIONALIZACAO E INFORMATIZACAO - MUNICIPIO			
041220002.2014.0000	REMUNERACAO DE PESSOAL ATIVO DO MUNICIPIO E ENCARGOS		15.920,00	15.920,00
041220002.2014.0029	REMUNERACAO DE PESSOAL ATIVO DO MUNICIPIO E ENCARGO		15.920,00	15.920,00
041280000.0000.0000	FORMACAO DE RECURSOS HUMANOS			
041280008.0000.0000	VALORIZACAO DO SERVIDOR PUBLICO			
041280008.2012.0000	CAPACITACAO DE SERVIDORES - MUNICIPIO - OP			
041280008.2012.0018	CAPACITACAO DE SERVIDORES - MUNICIPIO - OP			
060000000.0000.0000	SEGURANCA PUBLICA	10.326.976,51	69.986.295,27	80.313.271,78
061220000.0000.0000	ADMINISTRACAO GERAL		792.646,13	792.646,13
061220003.0000.0000	GESTAO POLITICA E ADMINISTRATIVA		792.646,13	792.646,13
061220003.2008.0000	COMUNICACAO DE GOVERNO - MUNICIPIO		792.646,13	792.646,13
061220003.2008.0003	COMUNICACAO DE GOVERNO - MUNICIPIO		792.646,13	792.646,13
061810000.0000.0000	POLICIAMENTO	10.326.976,51	69.193.649,14	79.520.625,65
061810036.0000.0000	EDUCACAO E SEGURANCA NO TRANSITO	10.326.976,51	69.193.649,14	79.520.625,65
061810036.1021.0000	CONTROLE DE TRAFEGO EM AREA DE FORTALEZA - MUNICIPIO	10.260.794,35		10.260.794,35
061810036.1021.0001	CONTROLE DE TRAFEGO EM AREA DE FORTALEZA - MUNICIPI	10.260.794,35		10.260.794,35
061810036.1147.0000	EDUCACAO PARA SEGURANCA NO TRANSITO - MUNICIPIO - OP	66.182,16		66.182,16
061810036.1147.0001	EDUCACAO PARA SEGURANCA NO TRANSITO - MUNICIPIO - O	66.182,16		66.182,16
061810036.1198.0000	REEQUIPAMENTO OPERACIONAL DO TRANSITO - MUNICIPIO			
061810036.1198.0001	REEQUIPAMENTO OPERACIONAL DO TRANSITO - MUNICIPIO			
061810036.2014.0000	REMUNERACAO DE PESSOAL ATIVO DO MUNICIPIO E ENCARGOS		16.721.516,77	16.721.516,77
061810036.2014.0001	REMUNERACAO DE PESSOAL ATIVO DO MUNICIPIO E ENCARGO		16.721.516,77	16.721.516,77
061810036.2055.0000	OPERACIONALIZACAO DO TRANSITO - MUNICIPIO - OP		52.472.132,37	52.472.132,37
061810036.2055.0001	OPERACIONALIZACAO DO TRANSITO - MUNICIPIO - OP		52.472.132,37	52.472.132,37
150000000.0000.0000	URBANISMO	42.115.443,84	45.872.835,23	87.988.279,07
151220000.0000.0000	ADMINISTRACAO GERAL		353.943,21	353.943,21
151220067.0000.0000	DESENVOLVIMENTO DOS SERVICOS PUBLICOS		353.943,21	353.943,21
151220067.2014.0000	REMUNERACAO DE PESSOAL ATIVO DO MUNICIPIO E ENCARGOS		169.723,60	169.723,60
151220067.2014.0001	REMUNERACAO DE PESSOAL ATIVO DO MUNICIPIO E ENCARGO		169.723,60	169.723,60
151220067.2148.0000	MANUTENCAO DO NUCLEO DE GESTAO ENERGETICA - MUNICIPI		184.219,61	184.219,61
151220067.2148.0001	MANUTENCAO DO NUCLEO DE GESTAO ENERGETICA - MUNICIP		184.219,61	184.219,61
154520000.0000.0000	SERVICOS URBANOS	41.115.443,84	45.518.892,02	86.634.335,86
154520067.0000.0000	DESENVOLVIMENTO DOS SERVICOS PUBLICOS	41.115.443,84	45.518.892,02	86.634.335,86
154520067.1079.0000	MELHORIA DA REDE DE ILUMINACAO PUBLICA - SER III - O	41.115.443,84		41.115.443,84
154520067.1079.0001	AMPLIACAO DA REDE DE ILUMINACAO PUBLICA - SER I - O	3.001.775,98		3.001.775,98
154520067.1079.0002	AMPLIACAO DA REDE DE ILUMINACAO PUBLICA - SER II -	3.601.796,91		3.601.796,91
154520067.1079.0003	AMPLIACAO DA REDE DE ILUMINACAO PUBLICA - SER III -	2.387.377,08		2.387.377,08
154520067.1079.0004	AMPLIACAO DA REDE DE ILUMINACAO PUBLICA - SER IV -	2.501.684,11		2.501.684,11

PREFEITURA MUNICIPAL DE FORTALEZA
27000 - SEC MUNIC DESENVOLVIMENTO URBANO E INFRA-ESTRUTURA
Orçamento Geral

Exercício de 2010

A N E X O 7

CONSOLIDACAO DAS DESPESAS POR ORGAO

P R O G R A M A D E T R A B A L H O

CODIGO	E S P E C I F I C A C A O	PROJETO	ATIVIDADE	T O T A L
154520067.1079.0005	AMPLIACAO DA REDE DE ILUMINACAO PUBLICA - SER V - O	3.650.040,14		3.650.040,14
154520067.1079.0006	AMPLIACAO DA REDE DE ILUMINACAO PUBLICA - SER VI -	3.792.891,91		3.792.891,91
154520067.1079.0007	MELHORIA DA REDE DE ILUMINACAO PUBLICA - SER I - OP	4.673.324,50		4.673.324,50
154520067.1079.0008	MELHORIA DA REDE DE ILUMINACAO PUBLICA - SER II - O	5.212.072,55		5.212.072,55
154520067.1079.0009	MELHORIA DA REDE DE ILUMINACAO PUBLICA - SER III -	2.398.188,73		2.398.188,73
154520067.1079.0010	MELHORIA DA REDE DE ILUMINACAO PUBLICA - SER IV - O	2.203.827,39		2.203.827,39
154520067.1079.0011	MELHORIA DA REDE DE ILUMINACAO PUBLICA - SER V - OP	3.849.089,21		3.849.089,21
154520067.1079.0012	MELHORIA DA REDE DE ILUMINACAO PUBLICA - SER VI - O	3.843.375,33		3.843.375,33
154520067.1079.0013	AMPLIACAO DA REDE DE ILUMINACAO PUBLICA - SERCEFOP			
154520067.1079.0014	MELHORIA DA REDE DE ILUMINACAO PUBLICA - SER III -			
154520067.2092.0000	MANUTENCAO DA ILUMINACAO PUBLICA - OP - SERCEFOP - O		45.518.892,02	45.518.892,02
154520067.2092.0001	MANUTENCAO DA ILUMINACAO PUBLICA - SER I - OP		7.600.047,10	7.600.047,10
154520067.2092.0002	MANUTENCAO DA ILUMINACAO PUBLICA - SER II - OP		7.376.689,66	7.376.689,66
154520067.2092.0003	MANUTENCAO DA ILUMINACAO PUBLICA - SER III - OP		7.581.212,76	7.581.212,76
154520067.2092.0004	MANUTENCAO DA ILUMINACAO PUBLICA - SER IV - OP		7.887.918,29	7.887.918,29
154520067.2092.0005	MANUTENCAO DA ILUMINACAO PUBLICA - SER V - OP		7.699.307,51	7.699.307,51
154520067.2092.0006	MANUTENCAO DA ILUMINACAO PUBLICA - SER VI - OP		7.373.716,70	7.373.716,70
154520067.2092.0007	MANUTENCAO DA ILUMINACAO PUBLICA - OP - SERCEFOP -			
154530000.0000.0000	TRANSPORTES COLETIVOS URBANOS	1.000.000,00		1.000.000,00
154530087.0000.0000	PROGRAMA DE TRANSPORTE URBANO	1.000.000,00		1.000.000,00
154530087.1199.0000	CONTROLE INTEGRADO DE TRANSPORTES DE FORTALEZA (CITF	1.000.000,00		1.000.000,00
154530087.1199.0001	CONTROLE INTEGRADO DE TRANSPORTES DE FORTALEZA (CIT	1.000.000,00		1.000.000,00
280000000.0000.0000	ENCARGOS ESPECIAIS		506.055,59	506.055,59
288460000.0000.0000	OUTROS ENCARGOS ESPECIAIS		506.055,59	506.055,59
288460901.0000.0000	OPERACOES ESPECIAIS: CUMPRIMENTO DE SENT		518,26	518,26
288460901.0001.0000	CUMPRIMENTO DE SENTENCAS JUDICAIS - MUNICIPIO		518,26	518,26
288460901.0001.0008	CUMPRIMENTO DE SENTENCAS JUDICAIS - MUNICIPIO		518,26	518,26
288460903.0000.0000	OPERACOES ESPECIAIS: CONTRIBUICAO PARA A		505.537,33	505.537,33
288460903.0003.0000	CONTRIBUICAO PARA FORMACAO DO PASEP - MUNICIPIO		505.537,33	505.537,33
288460903.0003.0002	CONTRIBUICAO PARA FORMACAO DO PASEP - MUNICIPIO		505.537,33	505.537,33
T O T A L		52.442.420,35	119.142.046,24	171.584.466,59

PREFEITURA MUNICIPAL DE FORTALEZA
PROGRAMA DE TRABALHO DO GOVERNO
AUTARQUIA MUNICIPAL DE TRÂNSITO, SERVIÇOS PÚBLICOS E DE CID

Exercício de 2010

A N E X O 8

 DEMONSTRATIVO DAS DESPESAS POR FUNCAO, SUBFUNCAO, PROGRAMA, PROJETOS E ATIVIDADES

CODIGO	E S P E C I F I C A C A O	ORDINARIO	VINCULADO	T O T A L
040000000.0000.0000	ADMINISTRACAO	2.776.860,15		2.776.860,15
041220000.0000.0000	ADMINISTRACAO GERAL	2.776.860,15		2.776.860,15
041220002.0000.0000	APOIO ADMINISTRATIVO	2.776.860,15		2.776.860,15
041220002.2002.0000	MANUTENCAO DOS SERVICOS ADMINISTRATIVOS - MUNICIPIO	2.760.940,15		2.760.940,15
041220002.2002.0008	MANUTENCAO DOS SERVICOS ADMINISTRATIVOS - MUNICIPIO	2.760.940,15		2.760.940,15
041220002.2006.0000	RACIONALIZACAO E INFORMATIZACAO - MUNICIPIO			
041220002.2006.0007	RACIONALIZACAO E INFORMATIZACAO - MUNICIPIO			
041220002.2014.0000	REMUNERACAO DE PESSOAL ATIVO DO MUNICIPIO E ENCARGOS SOC	15.920,00		15.920,00
041220002.2014.0029	REMUNERACAO DE PESSOAL ATIVO DO MUNICIPIO E ENCARGOS SO	15.920,00		15.920,00
041280000.0000.0000	FORMACAO DE RECURSOS HUMANOS			
041280008.0000.0000	VALORIZACAO DO SERVIDOR PUBLICO			
041280008.2012.0000	CAPACITACAO DE SERVIDORES - MUNICIPIO - OP			
041280008.2012.0018	CAPACITACAO DE SERVIDORES - MUNICIPIO - OP			
	T O T A L	2.776.860,15		2.776.860,15

PREFEITURA MUNICIPAL DE FORTALEZA
PROGRAMA DE TRABALHO DO GOVERNO
AUTARQUIA MUNICIPAL DE TRÂNSITO, SERVIÇOS PÚBLICOS E DE CIDADANIA

Exercício de 2010

A N E X O 8

 DEMONSTRATIVO DAS DESPESAS POR FUNCAO, SUBFUNCAO, PROGRAMA, PROJETOS E ATIVIDADES

CODIGO	E S P E C I F I C A C A O	ORDINARIO	VINCULADO	T O T A L
060000000.0000.0000	SEGURANCA PUBLICA	80.222.632,22		80.313.271,78
061220000.0000.0000	ADMINISTRACAO GERAL	792.646,13		792.646,13
061220003.0000.0000	GESTAO POLITICA E ADMINISTRATIVA	792.646,13		792.646,13
061220003.2008.0000	COMUNICACAO DE GOVERNO - MUNICIPIO	792.646,13		792.646,13
061220003.2008.0003	COMUNICACAO DE GOVERNO - MUNICIPIO	792.646,13		792.646,13
061810000.0000.0000	POLICIAMENTO	79.429.986,09	90.639,56	79.520.625,65
061810036.0000.0000	EDUCACAO E SEGURANCA NO TRANSITO	79.429.986,09	90.639,56	79.520.625,65
061810036.1021.0000	CONTROLE DE TRAFEGO EM AREA DE FORTALEZA - MUNICIPIO	10.260.794,35		10.260.794,35
061810036.1021.0001	CONTROLE DE TRAFEGO EM AREA DE FORTALEZA - MUNICIPIO	10.260.794,35		10.260.794,35
061810036.1147.0000	EDUCACAO PARA SEGURANCA NO TRANSITO - MUNICIPIO - OP	66.182,16		66.182,16
061810036.1147.0001	EDUCACAO PARA SEGURANCA NO TRANSITO - MUNICIPIO - OP	66.182,16		66.182,16
061810036.1198.0000	REEQUIPAMENTO OPERACIONAL DO TRANSITO - MUNICIPIO			
061810036.1198.0001	REEQUIPAMENTO OPERACIONAL DO TRANSITO - MUNICIPIO			
061810036.2014.0000	REMUNERACAO DE PESSOAL ATIVO DO MUNICIPIO E ENCARGOS SOC	16.721.516,77		16.721.516,77
061810036.2014.0001	REMUNERACAO DE PESSOAL ATIVO DO MUNICIPIO E ENCARGOS SO	16.721.516,77		16.721.516,77
061810036.2055.0000	OPERACIONALIZACAO DO TRANSITO - MUNICIPIO - OP	52.381.492,81	90.639,56	52.472.132,37
061810036.2055.0001	OPERACIONALIZACAO DO TRANSITO - MUNICIPIO - OP	52.381.492,81	90.639,56	52.472.132,37
	T O T A L	80.222.632,22	90.639,56	80.313.271,78

PREFEITURA MUNICIPAL DE FORTALEZA
PROGRAMA DE TRABALHO DO GOVERNO
AUTARQUIA MUNICIPAL DE TRÂNSITO, SERVIÇOS PÚBLICOS E DE CIDADANIA

Exercício de 2010

A N E X O 8

DEMONSTRATIVO DAS DESPESAS POR FUNCAO, SUBFUNCAO, PROGRAMA, PROJETOS E ATIVIDADES

CODIGO	E S P E C I F I C A C A O	ORDINARIO	VINCULADO	T O T A L
150000000.0000.0000	URBANISMO	87.988.279,07		87.988.279,07
151220000.0000.0000	ADMINISTRACAO GERAL	353.943,21		353.943,21
151220067.0000.0000	DESENVOLVIMENTO DOS SERVICOS PUBLICOS	353.943,21		353.943,21
151220067.2014.0000	REMUNERACAO DE PESSOAL ATIVO DO MUNICIPIO E ENCARGOS SOC	169.723,60		169.723,60
151220067.2014.0001	REMUNERACAO DE PESSOAL ATIVO DO MUNICIPIO E ENCARGOS SO	169.723,60		169.723,60
151220067.2148.0000	MANUTENCAO DO NUCLEO DE GESTAO ENERGETICA - MUNICIPIO	184.219,61		184.219,61
151220067.2148.0001	MANUTENCAO DO NUCLEO DE GESTAO ENERGETICA - MUNICIPIO	184.219,61		184.219,61
154520000.0000.0000	SERVICOS URBANOS	86.634.335,86		86.634.335,86
154520067.0000.0000	DESENVOLVIMENTO DOS SERVICOS PUBLICOS	86.634.335,86		86.634.335,86
154520067.1079.0000	AMPLIACAO DA REDE DE ILUMINACAO PUBLICA - SER I - OP	41.115.443,84		41.115.443,84
154520067.1079.0001	AMPLIACAO DA REDE DE ILUMINACAO PUBLICA - SER I - OP	3.001.775,98		3.001.775,98
154520067.1079.0002	AMPLIACAO DA REDE DE ILUMINACAO PUBLICA - SER II - OP	3.601.796,91		3.601.796,91
154520067.1079.0003	AMPLIACAO DA REDE DE ILUMINACAO PUBLICA - SER III - OP	2.387.377,08		2.387.377,08
154520067.1079.0004	AMPLIACAO DA REDE DE ILUMINACAO PUBLICA - SER IV - OP	2.501.684,11		2.501.684,11
154520067.1079.0005	AMPLIACAO DA REDE DE ILUMINACAO PUBLICA - SER V - OP	3.650.040,14		3.650.040,14
154520067.1079.0006	AMPLIACAO DA REDE DE ILUMINACAO PUBLICA - SER VI - OP	3.792.891,91		3.792.891,91
154520067.1079.0007	MELHORIA DA REDE DE ILUMINACAO PUBLICA - SER I - OP	4.673.324,50		4.673.324,50
154520067.1079.0008	MELHORIA DA REDE DE ILUMINACAO PUBLICA - SER II - OP	5.212.072,55		5.212.072,55
154520067.1079.0009	MELHORIA DA REDE DE ILUMINACAO PUBLICA - SER III - OP	2.398.188,73		2.398.188,73
154520067.1079.0010	MELHORIA DA REDE DE ILUMINACAO PUBLICA - SER IV - OP	2.203.827,39		2.203.827,39
154520067.1079.0011	MELHORIA DA REDE DE ILUMINACAO PUBLICA - SER V - OP	3.849.089,21		3.849.089,21
154520067.1079.0012	MELHORIA DA REDE DE ILUMINACAO PUBLICA - SER VI - OP	3.843.375,33		3.843.375,33
154520067.1079.0013	AMPLIACAO DA REDE DE ILUMINACAO PUBLICA - SERCEFOR - OP			
154520067.1079.0014	MELHORIA DA REDE DE ILUMINACAO PUBLICA - SER III - OP			
154520067.2092.0000	MANUTENCAO DA ILUMINACAO PUBLICA - SER I - OP	45.518.892,02		45.518.892,02
154520067.2092.0001	MANUTENCAO DA ILUMINACAO PUBLICA - SER I - OP	7.600.047,10		7.600.047,10
154520067.2092.0002	MANUTENCAO DA ILUMINACAO PUBLICA - SER II - OP	7.376.689,66		7.376.689,66
154520067.2092.0003	MANUTENCAO DA ILUMINACAO PUBLICA - SER III - OP	7.581.212,76		7.581.212,76
154520067.2092.0004	MANUTENCAO DA ILUMINACAO PUBLICA - SER IV - OP	7.887.918,29		7.887.918,29
154520067.2092.0005	MANUTENCAO DA ILUMINACAO PUBLICA - SER V - OP	7.699.307,51		7.699.307,51
154520067.2092.0006	MANUTENCAO DA ILUMINACAO PUBLICA - SER VI - OP	7.373.716,70		7.373.716,70
154520067.2092.0007	MANUTENCAO DA ILUMINACAO PUBLICA - OP - SERCEFOR - OP			
154530000.0000.0000	TRANSPORTES COLETIVOS URBANOS	1.000.000,00		1.000.000,00
154530087.0000.0000	PROGRAMA DE TRANSPORTE URBANO	1.000.000,00		1.000.000,00
154530087.1199.0000	CONTROLE INTEGRADO DE TRANSPORTES DE FORTALEZA (CITFOR)	1.000.000,00		1.000.000,00
154530087.1199.0001	CONTROLE INTEGRADO DE TRANSPORTES DE FORTALEZA (CITFOR)	1.000.000,00		1.000.000,00
T O T A L		87.988.279,07		87.988.279,07

PREFEITURA MUNICIPAL DE FORTALEZA
PROGRAMA DE TRABALHO DO GOVERNO
AUTARQUIA MUNICIPAL DE TRÂNSITO, SERVIÇOS PÚBLICOS E DE CIDADANIA

Exercício de 2010

A N E X O 8

 DEMONSTRATIVO DAS DESPESAS POR FUNCAO, SUBFUNCAO, PROGRAMA, PROJETOS E ATIVIDADES

CODIGO	E S P E C I F I C A C A O	ORDINARIO	VINCULADO	T O T A L
280000000.0000.0000	ENCARGOS ESPECIAIS	506.055,59		506.055,59
288460000.0000.0000	OUTROS ENCARGOS ESPECIAIS	506.055,59		506.055,59
288460901.0000.0000	OPERACOES ESPECIAIS: CUMPRIMENTO DE SENT	518,26		518,26
288460901.0001.0000	CUMPRIMENTO DE SENTENCAS JUDICAIS - MUNICIPIO	518,26		518,26
288460901.0001.0008	CUMPRIMENTO DE SENTENCAS JUDICAIS - MUNICIPIO	518,26		518,26
288460903.0000.0000	OPERACOES ESPECIAIS: CONTRIBUICAO PARA A	505.537,33		505.537,33
288460903.0003.0000	CONTRIBUICAO PARA FORMACAO DO PASEP - MUNICIPIO	505.537,33		505.537,33
288460903.0003.0002	CONTRIBUICAO PARA FORMACAO DO PASEP - MUNICIPIO	505.537,33		505.537,33
	T O T A L	506.055,59		506.055,59

PREFEITURA MUNICIPAL DE FORTALEZA
27201 - AUTARQUIA MUNICIPAL DE TRÂNSITO, SERVIÇOS PÚBLICOS
E DE CIDADANIA

Exercício de 2010

A N E X O 9

DEMONSTRATIVO DAS DESPESAS POR ORGAO E FUNCAO

O R G A O	LEGISLATIVO	ESSENCIAL JUSTICA	ADMINISTRACAO	SEGURANCA PUBLICA
SEC MUNICIPAL DES URB E INFRA-ESTRUTURA			2.776.860,15	80.313.271,78
T O T A L			2.776.860,15	80.313.271,78

PREFEITURA MUNICIPAL DE FORTALEZA
27201 - AUTARQUIA MUNICIPAL DE TRÂNSITO, SERVIÇOS PÚBLICOS
E DE CIDADANIA

Exercício de 2010

A N E X O 9

DEMONSTRATIVO DAS DESPESAS POR ORGAO E FUNCAO

O R G A O	URBANISMO	HABITACAO	SANEAMENTO	GESTAO AMBIENTAL
SEC MUNICIPAL DES URB E INFRA-ESTRUTURA	87.988.279,07			
T O T A L	87.988.279,07			

PREFEITURA MUNICIPAL DE FORTALEZA
27201 - AUTARQUIA MUNICIPAL DE TRÂNSITO, SERVIÇOS PÚBLICOS
E DE CIDADANIA

Exercício de 2010

A N E X O 9

DEMONSTRATIVO DAS DESPESAS POR ORGAO E FUNCAO

O R G A O	COMERCIO E SERVICO	DESPORTO E LAZER	ENCARGOS ESPECIAIS	T O T A L
SEC MUNICIPAL DES URB E INFRA-ESTRUTURA			506.055,59	171.584.466,59
T O T A L			506.055,59	171.584.466,59

**PREFEITURA MUNICIPAL DE FORTALEZA
AUTARQUIA MUNICIPAL DE TRÂNSITO, SERVIÇOS PUBLICOS E DE CIDADANIA**

DEMONSTRATIVO DA RECEITA ORÇADA COM A ARRECADADA

ANEXO 10

D E S C R I C A O	P R E V I S A O	A R R E C A D A D O	D I F E R E N C A	
			PARA MAIS	PARA MENOS
RECEITAS CORRENTES	48,825,000.00	46,067,267.33		2,757,732.67
RECEITA PATRIMONIAL	445,000.00	2,944,918.33	2,499,918.33	
RECEITAS DE VALORES MOBILIARIOS	445,000.00	2,178,544.33	1,733,544.33	
REMUNERACAO DE DEPOSITOS BANCARIOS	445,000.00	2,178,544.33	1,733,544.33	
REMUNERACAO DE DEPOSITOS BANCARIOS NAO V	445,000.00	2,178,544.33	1,733,544.33	
REMUN. OUTR. DEPOS. BANC. RECUR. N/VINCULADO	445,000.00	2,178,544.33	1,733,544.33	
RECEITA DE CONCESSOES E PERMISSOES		766,374.00	766,374.00	
REC. CONCES. PERMIS. DIREITOS USO BENS PUBL		766,374.00	766,374.00	
REC. CONCES. DIREITO REAL USO AREA PUBLICA		766,374.00	766,374.00	
OUTRAS RECEITAS CORRENTES	48,380,000.00	43,122,349.00		5,257,651.00
MULTAS E JUROS DE MORA	46,288,000.00	38,576,807.92		7,711,192.08
MULTAS DE OUTRAS ORIGENS	46,288,000.00	38,576,807.92		7,711,192.08
MULTAS PREVISTAS NA LEGISL. DO TRANSITO	46,288,000.00	38,576,807.92		7,711,192.08
INDENIZACOES E RESTITUICOES		5.10	5.10	
RESTITUICOES		5.10	5.10	
OUTRAS RESTITUICOES		5.10	5.10	
OUTRAS RESTITUICOES		5.10	5.10	
RECEITA DA DIVIDA ATIVA	1,161,000.00	4,320,784.63	3,159,784.63	
RECEITA DA DIVIDA ATIVA NAO TRIBUTARIA	1,161,000.00	4,320,784.63	3,159,784.63	
REC. DIV. ATIVA NAO TRIBUT. OUTRAS RECEITAS	1,161,000.00	4,320,784.63	3,159,784.63	
REC. DIV. ATIVA N/TRIB. OUT. REC. - PRINCIPAL	1,161,000.00	4,320,784.63	3,159,784.63	
RECEITAS DIVERSAS	931,000.00	224,751.35		706,248.65
OUTRAS RECEITAS	931,000.00	224,751.35		706,248.65
RECEITAS DE CAPITAL		197,679.98	197,679.98	
ALIENACAO DE BENS		197,679.98	197,679.98	
ALIENACAO DE BENS MOVEIS		197,679.98	197,679.98	
ALIENACAO DE OUTROS BENS MOVEIS		197,679.98	197,679.98	
T O T A I S	48,825,000.00	46,264,947.31	5,857,388.04	8,417,440.73

PREFEITURA MUNICIPAL DE FORTALEZA
27201 - AUTARQUIA MUNICIPAL DE TRÂNSITO, SERVIÇOS PÚBLICOS
E DE CIDADANIA

Exercício de 2010

A N E X O 11

27201 -AUTARQUIA MUNICIPAL DE TRANSITO, SERVICOS PUBLICOS E DE CIDA		N A T U R E Z A D A D E S P E S A				
CODIGO	E S P E C I F I C A C A O	CREDITOS ORCAMENTARIOS E SUPLEMENTARES	CREDITOS ESPECIAIS E EXTRAORDINARIOS	T O T A L	REALIZADA EMPENHADA N O A N O	DIFERENCA SALDO A EMPENHAR
3.0.0.0.0.0	DESPESAS CORRENTES	129.702.416,00		129.702.416,00	119.203.374,50	10.499.041,50
3.1.0.0.0.0	PESSOAL E ENCARGOS SOCIAIS	18.161.246,00		18.161.246,00	16.907.160,37	1.254.085,63
3.3.0.0.0.0	OUTRAS DESPESAS CORRENTES	111.541.170,00		111.541.170,00	102.296.214,13	9.244.955,87
4.0.0.0.0.0	DESPESAS DE CAPITAL	64.320.957,00		64.320.957,00	52.381.092,09	11.939.864,91
4.4.0.0.0.0	INVESTIMENTOS	64.320.957,00		64.320.957,00	52.381.092,09	11.939.864,91
	T O T A L	194.023.373,00		194.023.373,00	171.584.466,59	22.438.906,41

PREFEITURA MUNICIPAL DE FORTALEZA
AUTARQUIA MUNICIPAL DE TRÂNSITO, SERVIÇOS PÚBLICO E CIDADANIA

BALANÇO ORÇAMENTÁRIO – ANEXO 12 da Lei 4.320/64

Exercício de 2010

R E C E I T A			
	P R E V I S A O	E X E C U C A O	D I F E R E N C A
RECEITAS CORRENTES			
Receita Patrimonial	445,000.00	2,944,918.33	2,499,918.33
Outras Rec.Correntes	48,380,000.00	43,122,349.00	-5,257,651.00
RECEITAS DE CAPITAL			
Alienacao de Bens		197,679.98	197,679.98
SOMA			
S O M A	48,825,000.00	46,264,947.31	-2,560,052.69
D E F I C I T	145,198,373.00	125,319,519.28	
T O T A L	194,023,373.00	171,584,466.59	-2,560,052.69
D E S P E S A			
	P R E V I S A O	E X E C U C A O	D I F E R E N C A
CRED.ORCAM.E SUPLEMENTAR..	194,023,373.00	171,584,466.59	-22,438,906.41
CREDITO ESPECIAL.....			
CREDITO EXTRAORDINARIO....			
S O M A	194,023,373.00	171,584,466.59	-22,438,906.41
S U P E R A V I T			19,878,853.72
T O T A L	194,023,373.00	171,584,466.59	-2,560,052.69

PREFEITURA MUNICIPAL DE FORTALEZA
AUTARQUIA MUNICIPAL DE TRÂNSITO, SERVIÇOS PÚBLICO E CIDADANIA

BALANÇO FINANCEIRO – ANEXO 13 da Lei 4.320/64

Exercício de 2010

RECEITA		DESPESA	
ORCAMENTARIA		ORCAMENTARIA	
Rec.Correntes.....		Adminstracao	2.776.860,15
Rec. Patrimonial	2.944.918,33	Seguranca Publica	80.313.271,78
Outras Rec.Correntes	43.122.349,00	Urbanismo	87.988.279,07
		Encargos Especiais	506.055,59
Receita de Capital			
Alienacao de Bens	197.679,98		
TOTAL REC. CORRENTES	46.264.947,31	TOTAL DESP. CORRENTES	171.584.466,59
Repasse Recebido	166.159.520,63		
Total Rep. Recebido	166.159.520,63		
EXTRA ORCAMENTARIA		EXTRA-ORCAMENTARIA..	
Dep.Div.Origens.....	0,00	Dep.Div.Origens.....	0,00
Consignacoes	6.311.569,96	Consignacoes.....	6.216.638,92
C.P.Restos a Pagar	12.521.610,36	Restos a Pagar/2005	0,00
		Restos a Pagar/2006	0,00
		Restos a Pagar/2007	0,00
		Restos a Pagar/2008	0,00
		Restos a Pagar/2009	4.105.695,83
TOTAL REC. EXTRA-ORC	18.833.180,32	TOTAL DESP. EXTRA-ORC	10.322.334,75
SALDO ANTERIOR		SALDO P/MES SEGUINTE	
Bancos.....	28.014.528,11	Bancos.....	77.365.375,03
TOTAL SALDO ANTERIOR	28.014.528,11	TOTAL SALDO MES SEG.	77.365.375,03
TOTAL.....	259.272.176,37	TOTAL.....	259.272.176,37

PREFEITURA MUNICIPAL DE FORTALEZA
AUTARQUIA MUNICIPAL DE TRÂNSITO, SERVIÇOS PÚBLICO E CIDADANIA

BALANÇO PATRIMONIAL – ANEXO 14 da Lei 4.320/64

Exercício de 2010

ATIVO		PASSIVO	
DISPONIVEL		FINANCEIRO	
Bancos	77,365,375.03	Restos a Pagar/2006	0.00
		Restos a Pagar/2007	482.91
		Restos a Pagar/2008	0.00
		Restos a Pagar/2009	39,137.94
		Restos a Pagar/2010	12,521,610.36
		Consignacoes	583,938.67
PERMANENTE		PERMANENTE	
Almoxarifado	168,446.80		
Bens Moveis	2,703,224.27		
Divida Ativa	4,390,403.99		
SOMA DO ATIVO REAL	84,627,450.09	SOMA DO PASSIVO REAL	13,145,169.88
COMPENSADO		ATIVO REAL LIQUIDO	71,482,280.21
COMPENSADO		COMPENSADO	
Resp.p/Sup.Fundos...	1,148.11	Sup.Fundos n/Comprov	1,148.11
TOTAL.....	84,628,598.20	TOTAL	84,628,598.20

PREFEITURA MUNICIPAL DE FORTALEZA
AUTARQUIA MUNICIPAL DE TRÂNSITO, SERVIÇOS PÚBLICO E CIDADANIA

DEMONSTRAÇÃO DA VARIAÇÕES PATRIMONIAIS – ANEXO 15 da Lei 4.320/64

Exercício de 2010

ATIVO		PASSIVO	
TITULOS		TITULOS	
RESULTANTE DA EXECUCAO ORCAMENTARIA		RESULTANTE SA EXECUCAO ORCAMENTARIA	
RECEITAS CORRENTES		DESPESAS CORRENTES	
Receita Patrimonial	2,944,918.33	Pessoal e Encargos	16,907,160.37
Outras Rec.Correntes	43,122,349.00	Out. Desp.Correntes	102,296,214.13
RECEITA DE CAPITAL		DESPESA DE CAPITAL	
Alienacao de Bens	197,679.98	Investimentos	52,381,092.09
	197,679.98		171,584,466.59
TRANSF.INTRAGOVERNAM			
Repases	166,159,520.63		0.00
	166,159,520.63		
MUTAC. PATRIMONIAIS		MUTAC. PATRIMONIAIS	
Aquis.Bens Moveis	24,112.88	Cobranc.Divida Ativa	4,320,784.63
Almoxarifado	1,527.42	Alienac.Bens Moveis	197,679.98
	25,640.30		4,518,464.61
INDEP.EXEC.ORCAMENT.		INDEP.EXEC.ORCAMENT.	
Inscric.Divida Ativa	7,160,223.53	Desincorp. B.Moveis	106,383.73
Cancel.Div.Flutuante	129,174.16		
Incorp.Bens Moveis	8,931.76		
Reaval. Bens Moveis	235,052.70		
	7,533,382.15		106,383.73
TOTAL VAR. ATIVAS	219,983,490.39	TOTAL VAR. PASSIVAS	176,209,314.93
		SUPERAVIT VERIFICADO	43,774,175.46
T O T A L.....	219,983,490.39	T O T A L.....	219,983,490.39

PREFEITURA MUNICIPAL DE FORTALEZA
AUTARQUIA MUNICIPAL DE TRÂNSITO, SERVIÇOS PÚBLICO E CIDADANIA

DEMONSTRATIVO DA DÍVIDA FLUTUANTE – ANEXO 17 da Lei 4.320/64

Exercício de 2010

DISCRIMINACAO	SALDO DO ANO ANTERIOR	MOVIMENTO DO EXERCICIO			SALDO PARA ANO SEGUINTE
		INSCRICAO	BAIXA	CANCELADO/PRESCRITO	
EXECUTIVO	4,763,498.47	18,833,180.32	10,322,334.75	129,174.16	13,145,169.88
RESTOS A PAGAR	4,274,490.84	12,521,610.36	4,105,695.83	129,174.16	12,561,231.21
RESTOS A PAGAR/2005					
RESTOS A PAGAR/2006					
RESTOS A PAGAR/2007	482.91				482.91
RESTOS A PAGAR/2008					
RESTOS A PAGAR/2009	4,274,007.93		4,105,695.83	129,174.16	39,137.94
RESTOS A PAGAR/2010		12,521,610.36			12,521,610.36
DEP. DIVERS.ORIGENS					
CONSIGNACOES	489,007.63	6,311,569.96	6,216,638.92		583,938.67
INSS	5,840.58	854,440.85	771,236.77		89,044.66
ISS	36,273.48	3,074,187.57	2,733,507.10		376,953.95
IRRF	166,269.89	763,472.07	867,939.19		61,802.77
IPM		1,090,770.60	1,090,770.60		
OUTRAS CONSIG	280,623.68	528,698.87	753,185.26		56,137.29
T O T A L	4,763,498.47	18,833,180.32	10,322,334.75	129,174.16	13,145,169.88



EMPRESA MUNICIPAL DE LIMPEZA E URBANIZAÇÃO

PREFEITURA MUNICIPAL DE FORTALEZA
EMPRESA MUNICIPAL DE LIMPEZA E URBANIZAÇÃO

DEMONSTRATIVO DA RECEITA E DESPESA SEGUNDO AS CATEGORIAS ECONÔMICAS – ANEXO 01 da Lei 4.320/64

Exercício de 2010

RECEITA		DESPESA	
RECEITAS CORRENTES		DESPESAS CORRENTES	
Recita Patrimonial	334,020.10	Pessoal e Encargos	53,454,257.81
Outras Rec.Correntes	176,959.88	Out.Desp.Correntes	34,952,119.69
TOTAL REC. CORRENTES	510,979.98	TOTAL DESP.CORRENTE	88,406,377.50
DEFICIT ORC. CORRENTE	87,895,397.52	DEFICIT	87,895,397.52
SOMA	88,406,377.50		
RECEITA DE CAPITAL		DESPESAS DE CAPITAL	
Alienacao de Bens	594.13	Investimentos	267,499.90
TOTAL REC. CAPITAL	594.13	TOTAL DESP. CAPITAL	267,499.90
DEFICIT	511,574.11		88,673,877.40
	88,162,303.29		

D E S C R I C A O	R E C E I T A	%	D E S P E S A	%
RECEITA E DESPESA CORRENTE	510,979.98	0.58	88,406,377.50	99.70
RECEITA E DESPESA DE CAPITAL . . .	594.13	0.00	267,499.90	0.30
DEFICIT	88,162,303.29	99.42		
T O T A L	88,673,877.40	100.00	88,673,877.40	100.00

PREFEITURA MUNICIPAL DE FORTALEZA
28201- EMPRESA MUNICIPAL DE LIMPEZA E URBANIZAÇÃO
Orçamento Geral

Exercício de 2010

A N E X O 2

28201 -EMPRESA MUNICIPAL DE LIMPEZA E URBANIZACAO				
N A T U R E Z A D A D E S P E S A				
CODIGO	E S P E C I F I C A C A O	ELEMENTO	MODALIDADE	CATEGORIA/GRUPO
3.0.00.00	DESPESAS CORRENTES			88.406.377,50
3.1.00.00	PESSOAL E ENCARGOS SOCIAIS			53.454.257,81
3.1.90.00	APLICACOES DIRETAS		52.814.418,14	
3.1.90.09	SALARIO-FAMILIA			
3.1.90.11	VENCIMENTOS E VANTAGENS FIXAS - PE	38.396.518,08		
3.1.90.13	OBRIGACOES PATRONAIS	14.115.640,17		
3.1.90.16	OUTRAS DESPESAS VARIAVEIS - PESSOA			
3.1.90.91	SENTENCAS JUDICIAIS			
3.1.90.92	DESPESAS DE EXERCICIOS ANTERIORES	302.259,89		
3.1.91.00	APLICACOES DIRETAS DECORRENTES DE OPER		639.839,67	
3.1.91.13	OBRIGACOES PATRONAIS	639.839,67		
3.1.91.92	DESPESAS DE EXERCICIOS ANTERIORES			
3.3.00.00	OUTRAS DESPESAS CORRENTES			34.952.119,69
3.3.90.00	APLICACOES DIRETAS		34.952.119,69	
3.3.90.14	DIARIAS - CIVIL			
3.3.90.30	MATERIAL DE CONSUMO	975.985,61		
3.3.90.31	PREMIACOES CULTURAIS, ARTISTICAS,			
3.3.90.32	MATERIAL DE DISTRIBUICAO GRATUITA			
3.3.90.33	PASSAGENS E DESPESAS COM LOCOMOCAO			
3.3.90.35	SERVICOS DE CONSULTORIA			
3.3.90.36	OUTROS SERVICOS DE TERCEIROS - PF	71.660,74		
3.3.90.37	LOCACAO DE MAO-DE-OBRA			
3.3.90.39	OUTROS SERVICOS DE TERCEIROS - PJ	31.170.739,83		
3.3.90.46	AUXILIO-ALIMENTACAO	345.427,83		
3.3.90.47	OBRIGACOES TRIBUTARIAS CONTRIBUTIV	688.628,44		
3.3.90.92	DESPESAS DE EXERCICIOS ANTERIORES	1.699.677,24		
4.0.00.00	DESPESAS DE CAPITAL			267.499,90
4.4.00.00	INVESTIMENTOS			267.499,90
4.4.90.00	APLICACOES DIRETAS		267.499,90	
4.4.90.51	OBRAS E INSTALACOES			
4.4.90.52	EQUIPAMENTOS E MATERIAL PERMANENTE	267.499,90		
4.4.90.61	AQUISICAO DE IMOVEIS			
T O T A L				88.673.877,40

PREFEITURA MUNICIPAL DE FORTALEZA
28201- EMPRESA MUNICIPAL DE LIMPEZA E URBANIZAÇÃO
Orçamento Geral

Exercício de 2010

A N E X O 6

28201 -EMPRESA MUNICIPAL DE LIMPEZA E URBANIZACAO		P R O G R A M A D E T R A B A L H O		
CODIGO	E S P E C I F I C A C A O	PROJETO	ATIVIDADE	T O T A L
150000000.0000.0000	URBANISMO	8.721.647,62	21.333.701,75	30.055.349,37
154510000.0000.0000	INFRA-ESTRUTURA URBANA			
154510078.0000.0000	REVITALIZACAO DE ARBORIZACAO			
154510078.1466.0000	IMPLANTACAO DE SISTEMA DE IRRIGACAO DE PARQUES - SER			
154510078.1466.0001	IMPLANTACAO DE SISTEMA DE IRRIGACAO DE PARQUES - SE			
154510078.1466.0002	IMPLANTACAO DE SISTEMA DE IRRIGACAO DE PARQUES - SE			
154510078.1466.0003	IMPLANTACAO DE SISTEMA DE IRRIGACAO DE PARQUES - SE			
154510078.1466.0004	IMPLANTACAO DE SISTEMA DE IRRIGACAO DE PARQUES - SE			
154510078.1466.0005	IMPLANTACAO DE SISTEMA DE IRRIGACAO DE PARQUES - SE			
154510078.1466.0006	IMPLANTACAO DE SISTEMA DE IRRIGACAO DE PARQUES - SE			
154510078.1466.0007	IMPLANTACAO DE SISTEMA DE IRRIGACAO DE PARQUES - SE			
154520000.0000.0000	SERVICOS URBANOS	8.721.647,62	21.333.701,75	30.055.349,37
154520066.0000.0000	FORTALEZA LIMPA E BELA		21.333.701,75	21.333.701,75
154520066.1467.0000	CONSTRUCAO E REFORMA DE PREDIOS DAS ZONAS GERADORAS			
154520066.1467.0001	CONSTRUCAO E REFORMA DE PREDIOS DAS ZONAS GERADORAS			
154520066.1467.0002	CONSTRUCAO E REFORMA DE PREDIOS DAS ZONAS GERADORAS			
154520066.1467.0003	CONSTRUCAO E REFORMA DE PREDIOS DAS ZONAS GERADORAS			
154520066.1467.0004	CONSTRUCAO E REFORMA DE PREDIOS DAS ZONAS GERADORAS			
154520066.1467.0005	CONSTRUCAO E REFORMA DE PREDIOS DAS ZONAS GERADORAS			
154520066.1467.0006	CONSTRUCAO E REFORMA DE PREDIOS DAS ZONAS GERADORAS			
154520066.2084.0000	MANUTENCAO DA LIMPEZA DE VIAS E ESPACOS URBANOS - MU		21.333.701,75	21.333.701,75
154520066.2084.0001	MANUTENCAO DA LIMPEZA URBANA - SER I		95.414,83	95.414,83
154520066.2084.0002	MANUTENCAO DA LIMPEZA URBANA - SER II - OP		229.923,20	229.923,20
154520066.2084.0003	MANUTENCAO DA LIMPEZA URBANA - SER III		79.663,42	79.663,42
154520066.2084.0004	MANUTENCAO DA LIMPAZA URBANA - SER IV		146.406,57	146.406,57
154520066.2084.0005	MANUTENCAO DA LIMPAZA URBANA - SER V		133.044,57	133.044,57
154520066.2084.0006	MANUTENCAO DA LIMPEZA URBANA - SER VI - OP		116.186,89	116.186,89
154520066.2084.0016	MANUTENCAO DA LIMPEZA DE VIAS E ESPACOS URBANOS - M		20.533.062,27	20.533.062,27
154520066.2285.0000	COLETA SELETIVA - SER VI - EP			
154520066.2285.0001	COLETA SELETIVA - MUNICIPIO - OP			
154520066.2285.0002	COLETA SELETIVA - SER I - EP			
154520066.2285.0003	COLETA SELETIVA - SER II - EP			
154520066.2285.0004	COLETA SELETIVA - SER III - EP			
154520066.2285.0005	COLETA SELETIVA - SER IV - EP			
154520066.2285.0006	COLETA SELETIVA - SER V - EP			
154520066.2285.0007	COLETA SELETIVA - SER VI - EP			
154520078.0000.0000	REVITALIZACAO DE ARBORIZACAO	8.721.647,62		8.721.647,62
154520078.1106.0000	REVITALIZACAO E ARBORIZACAO DE LOGRADOUROS PUBLICOS	8.721.647,62		8.721.647,62
154520078.1106.0001	REVITALIZACAO E ARBORIZACAO DE LOGRADOUROS PUBLICOS	8.721.647,62		8.721.647,62
180000000.0000.0000	GESTAO AMBIENTAL		58.618.528,03	58.618.528,03
181220000.0000.0000	ADMINISTRACAO GERAL		58.547.483,21	58.547.483,21
181220002.0000.0000	APOIO ADMINISTRATIVO		58.547.483,21	58.547.483,21
181220002.1109.0000	CONSTRUCAO, AMPLIACAO E REFORMA DE PREDIOS PUBLICOS			
181220002.1109.0013	CONSTRUCAO, AMPLIACAO E REFORMA DE PREDIOS PUBLICOS			

PREFEITURA MUNICIPAL DE FORTALEZA
28201- EMPRESA MUNICIPAL DE LIMPEZA E URBANIZAÇÃO
Orçamento Geral

Exercício de 2010

A N E X O 6

28201 --EMPRESA MUNICIPAL DE LIMPEZA E URBANIZACAO		P R O G R A M A D E T R A B A L H O		
CODIGO	E S P E C I F I C A C A O	PROJETO	ATIVIDADE	T O T A L
181220002.2002.0000	MANUTENCAO DOS SERVICOS ADMINISTRATIVOS - MUNICIPIO		5.093.225,40	5.093.225,40
181220002.2002.0020	MANUTENCAO DOS SERVICOS ADMINISTRATIVOS - MUNICIPIO		5.093.225,40	5.093.225,40
181220002.2006.0000	RACIONALIZACAO E INFORMATIZACAO - MUNICIPIO			
181220002.2006.0006	RACIONALIZACAO E INFORMATIZACAO - MUNICIPIO			
181220002.2014.0000	REMUNERACAO DE PESSOAL ATIVO DO MUNICIPIO E ENCARGOS		53.454.257,81	53.454.257,81
181220002.2014.0028	REMUNERACAO DE PESSOAL ATIVO DO MUNICIPIO E ENCARGO		53.454.257,81	53.454.257,81
184510000.0000.0000	INFRA-ESTRUTURA URBANA		11.318,25	11.318,25
184510079.0000.0000	PARQUE URBANO TEMATICO - BIOPARQUE		11.318,25	11.318,25
184510079.2133.0000	MANUTENCAO DO HORTO MUNICIPAL - MUNICIPIO		11.318,25	11.318,25
184510079.2133.0001	MANUTENCAO DO HORTO MUNICIPAL - MUNICIPIO		11.318,25	11.318,25
184510079.2309.0000	MANUTENCAO DO BIOPARQUE MUNICIPAL - MUNICIPIO			
184510079.2309.0001	MANUTENCAO DO BIOPARQUE MUNICIPAL - MUNICIPIO			
185410000.0000.0000	PRESERVACAO E CONSERVACAO AMBIENTAL		59.726,57	59.726,57
185410079.0000.0000	PARQUE URBANO TEMATICO - BIOPARQUE		59.726,57	59.726,57
185410079.2132.0000	MANUTENCAO DO ZOOLOGICO MUNICIPAL - MUNICIPIO		59.726,57	59.726,57
185410079.2132.0001	MANUTENCAO DO ZOOLOGICO MUNICIPAL - MUNICIPIO		59.726,57	59.726,57
280000000.0000.0000	ENCARGOS ESPECIAIS			
288460000.0000.0000	OUTROS ENCARGOS ESPECIAIS			
288460901.0000.0000	OPERACOES ESPECIAIS: CUMPRIMENTO DE SENT			
288460901.0001.0000	CUMPRIMENTO DE SENTENCA JUDICIAL - MUNICIPIO			
288460901.0001.0005	CUMPRIMENTO DE SENTENCA JUDICIAL - MUNICIPIO			
288460903.0000.0000	OPERACOES ESPECIAIS: CONTRIBUICAO PARA A			
288460903.0003.0000	CONTRIBUICAO PARA FORMACAO DO PASEP - MUNICIPIO			
288460903.0003.0006	CONTRIBUICAO PARA FORMACAO DO PASEP - MUNICIPIO			
T O T A L		8.721.647,62	79.952.229,78	88.673.877,40

PREFEITURA MUNICIPAL DE FORTALEZA
28000 - SEC MUNICIPAL DE MEIO AMBIENTE E CONTROLE URBANO
Orçamento Geral

Exercício de 2010

A N E X O 2

CONSOLIDACAO DAS DESPESAS POR ORGAO		N A T U R E Z A D A D E S P E S A		
CODIGO	E S P E C I F I C A C A O	ELEMENTO	MODALIDADE	CATEGORIA/GRUPO
3.0.00.00	DESPESAS CORRENTES			88.406.377,50
3.1.00.00	PESSOAL E ENCARGOS SOCIAIS			53.454.257,81
3.1.90.00	APLICACOES DIRETAS		52.814.418,14	
3.1.90.09	SALARIO-FAMILIA			
3.1.90.11	VENCIMENTOS E VANTAGENS FIXAS - PE	38.396.518,08		
3.1.90.13	OBRIGACOES PATRONAIS	14.115.640,17		
3.1.90.16	OUTRAS DESPESAS VARIAVEIS - PESSOA			
3.1.90.91	SENTENCAS JUDICIAIS			
3.1.90.92	DESPESAS DE EXERCICIOS ANTERIORES	302.259,89		
3.1.91.00	APLICACOES DIRETAS DECORRENTES DE OPER		639.839,67	
3.1.91.13	OBRIGACOES PATRONAIS	639.839,67		
3.1.91.92	DESPESAS DE EXERCICIOS ANTERIORES			
3.3.00.00	OUTRAS DESPESAS CORRENTES			34.952.119,69
3.3.90.00	APLICACOES DIRETAS		34.952.119,69	
3.3.90.14	DIARIAS - CIVIL			
3.3.90.30	MATERIAL DE CONSUMO	975.985,61		
3.3.90.31	PREMIACOES CULTURAIS, ARTISTICAS,			
3.3.90.32	MATERIAL DE DISTRIBUICAO GRATUITA			
3.3.90.33	PASSAGENS E DESPESAS COM LOCOMOCAO			
3.3.90.35	SERVICOS DE CONSULTORIA			
3.3.90.36	OUTROS SERVICOS DE TERCEIROS - PF	71.660,74		
3.3.90.37	LOCACAO DE MAO-DE-OBRA			
3.3.90.39	OUTROS SERVICOS DE TERCEIROS - PJ	31.170.739,83		
3.3.90.46	AUXILIO-ALIMENTACAO	345.427,83		
3.3.90.47	OBRIGACOES TRIBUTARIAS CONTRIBUTIV	688.628,44		
3.3.90.92	DESPESAS DE EXERCICIOS ANTERIORES	1.699.677,24		
4.0.00.00	DESPESAS DE CAPITAL			267.499,90
4.4.00.00	INVESTIMENTOS			267.499,90
4.4.90.00	APLICACOES DIRETAS		267.499,90	
4.4.90.51	OBRAS E INSTALACOES			
4.4.90.52	EQUIPAMENTOS E MATERIAL PERMANENTE	267.499,90		
4.4.90.61	AQUISICAO DE IMOVEIS			
T O T A L				88.673.877,40

PREFEITURA MUNICIPAL DE FORTALEZA
28000 - SEC MUNICIPAL DE MEIO AMBIENTE E CONTROLE URBANO
Orçamento Geral

Exercício de 2010

A N E X O 7

CONSOLIDACAO DAS DESPESAS POR ORGAO

P R O G R A M A D E T R A B A L H O

CODIGO	E S P E C I F I C A C A O	PROJETO	ATIVIDADE	T O T A L
150000000.0000.0000	URBANISMO	8.721.647,62	21.333.701,75	30.055.349,37
154510000.0000.0000	INFRA-ESTRUTURA URBANA			
154510078.0000.0000	REVITALIZACAO DE ARBORIZACAO			
154510078.1466.0000	IMPLANTACAO DE SISTEMA DE IRRIGACAO DE PARQUES - SER			
154510078.1466.0001	IMPLANTACAO DE SISTEMA DE IRRIGACAO DE PARQUES - SE			
154510078.1466.0002	IMPLANTACAO DE SISTEMA DE IRRIGACAO DE PARQUES - SE			
154510078.1466.0003	IMPLANTACAO DE SISTEMA DE IRRIGACAO DE PARQUES - SE			
154510078.1466.0004	IMPLANTACAO DE SISTEMA DE IRRIGACAO DE PARQUES - SE			
154510078.1466.0005	IMPLANTACAO DE SISTEMA DE IRRIGACAO DE PARQUES - SE			
154510078.1466.0006	IMPLANTACAO DE SISTEMA DE IRRIGACAO DE PARQUES - SE			
154510078.1466.0007	IMPLANTACAO DE SISTEMA DE IRRIGACAO DE PARQUES - SE			
154520000.0000.0000	SERVICOS URBANOS	8.721.647,62	21.333.701,75	30.055.349,37
154520066.0000.0000	FORTALEZA LIMPA E BELA		21.333.701,75	21.333.701,75
154520066.1467.0000	CONSTRUCAO E REFORMA DE PREDIOS DAS ZONAS GERADORAS			
154520066.1467.0001	CONSTRUCAO E REFORMA DE PREDIOS DAS ZONAS GERADORAS			
154520066.1467.0002	CONSTRUCAO E REFORMA DE PREDIOS DAS ZONAS GERADORAS			
154520066.1467.0003	CONSTRUCAO E REFORMA DE PREDIOS DAS ZONAS GERADORAS			
154520066.1467.0004	CONSTRUCAO E REFORMA DE PREDIOS DAS ZONAS GERADORAS			
154520066.1467.0005	CONSTRUCAO E REFORMA DE PREDIOS DAS ZONAS GERADORAS			
154520066.1467.0006	CONSTRUCAO E REFORMA DE PREDIOS DAS ZONAS GERADORAS			
154520066.2084.0000	MANUTENCAO DA LIMPEZA DE VIAS E ESPACOS URBANOS - MU		21.333.701,75	21.333.701,75
154520066.2084.0001	MANUTENCAO DA LIMPEZA URBANA - SER I		95.414,83	95.414,83
154520066.2084.0002	MANUTENCAO DA LIMPEZA URBANA - SER II - OP		229.923,20	229.923,20
154520066.2084.0003	MANUTENCAO DA LIMPEZA URBANA - SER III		79.663,42	79.663,42
154520066.2084.0004	MANUTENCAO DA LIMPEZA URBANA - SER IV		146.406,57	146.406,57
154520066.2084.0005	MANUTENCAO DA LIMPEZA URBANA - SER V		133.044,57	133.044,57
154520066.2084.0006	MANUTENCAO DA LIMPEZA URBANA - SER VI - OP		116.186,89	116.186,89
154520066.2084.0016	MANUTENCAO DA LIMPEZA DE VIAS E ESPACOS URBANOS - M		20.533.062,27	20.533.062,27
154520066.2285.0000	COLETA SELETIVA - SER VI - EP			
154520066.2285.0001	COLETA SELETIVA - MUNICIPIO - OP			
154520066.2285.0002	COLETA SELETIVA - SER I - EP			
154520066.2285.0003	COLETA SELETIVA - SER II - EP			
154520066.2285.0004	COLETA SELETIVA - SER III - EP			
154520066.2285.0005	COLETA SELETIVA - SER IV - EP			
154520066.2285.0006	COLETA SELETIVA - SER V - EP			
154520066.2285.0007	COLETA SELETIVA - SER VI - EP			
154520078.0000.0000	REVITALIZACAO DE ARBORIZACAO	8.721.647,62		8.721.647,62
154520078.1106.0000	REVITALIZACAO E ARBORIZACAO DE LOGRADOUROS PUBLICOS	8.721.647,62		8.721.647,62
154520078.1106.0001	REVITALIZACAO E ARBORIZACAO DE LOGRADOUROS PUBLICOS	8.721.647,62		8.721.647,62
180000000.0000.0000	GESTAO AMBIENTAL		58.618.528,03	58.618.528,03
181220000.0000.0000	ADMINISTRACAO GERAL		58.547.483,21	58.547.483,21
181220002.0000.0000	APOIO ADMINISTRATIVO		58.547.483,21	58.547.483,21
181220002.1109.0000	CONSTRUCAO, AMPLIACAO E REFORMA DE PREDIOS PUBLICOS			
181220002.1109.0013	CONSTRUCAO, AMPLIACAO E REFORMA DE PREDIOS PUBLICOS			

PREFEITURA MUNICIPAL DE FORTALEZA
28000 - SEC MUNICIPAL DE MEIO AMBIENTE E CONTROLE URBANO
Orçamento Geral

Exercício de 2010

A N E X O 7

CONSOLIDACAO DAS DESPESAS POR ORGAO

P R O G R A M A D E T R A B A L H O

CODIGO	E S P E C I F I C A C A O	PROJETO	ATIVIDADE	T O T A L
181220002.2002.0000	MANUTENCAO DOS SERVICOS ADMINISTRATIVOS - MUNICIPIO		5.093.225,40	5.093.225,40
181220002.2002.0020	MANUTENCAO DOS SERVICOS ADMINISTRATIVOS - MUNICIPIO		5.093.225,40	5.093.225,40
181220002.2006.0000	RACIONALIZACAO E INFORMATIZACAO - MUNICIPIO			
181220002.2006.0006	RACIONALIZACAO E INFORMATIZACAO - MUNICIPIO			
181220002.2014.0000	REMUNERACAO DE PESSOAL ATIVO DO MUNICIPIO E ENCARGOS		53.454.257,81	53.454.257,81
181220002.2014.0028	REMUNERACAO DE PESSOAL ATIVO DO MUNICIPIO E ENCARGO		53.454.257,81	53.454.257,81
184510000.0000.0000	INFRA-ESTRUTURA URBANA		11.318,25	11.318,25
184510079.0000.0000	PARQUE URBANO TEMATICO - BIOPARQUE		11.318,25	11.318,25
184510079.2133.0000	MANUTENCAO DO HORTO MUNICIPAL - MUNICIPIO		11.318,25	11.318,25
184510079.2133.0001	MANUTENCAO DO HORTO MUNICIPAL - MUNICIPIO		11.318,25	11.318,25
184510079.2309.0000	MANUTENCAO DO BIOPARQUE MUNICIPAL - MUNICIPIO			
184510079.2309.0001	MANUTENCAO DO BIOPARQUE MUNICIPAL - MUNICIPIO			
185410000.0000.0000	PRESERVACAO E CONSERVACAO AMBIENTAL		59.726,57	59.726,57
185410079.0000.0000	PARQUE URBANO TEMATICO - BIOPARQUE		59.726,57	59.726,57
185410079.2132.0000	MANUTENCAO DO ZOOLOGICO MUNICIPAL - MUNICIPIO		59.726,57	59.726,57
185410079.2132.0001	MANUTENCAO DO ZOOLOGICO MUNICIPAL - MUNICIPIO		59.726,57	59.726,57
280000000.0000.0000	ENCARGOS ESPECIAIS			
288460000.0000.0000	OUTROS ENCARGOS ESPECIAIS			
288460901.0000.0000	OPERACOES ESPECIAIS: CUMPRIMENTO DE SENT			
288460901.0001.0000	CUMPRIMENTO DE SENTENCA JUDICIAL - MUNICIPIO			
288460901.0001.0005	CUMPRIMENTO DE SENTENCA JUDICIAL - MUNICIPIO			
288460903.0000.0000	OPERACOES ESPECIAIS: CONTRIBUICAO PARA A			
288460903.0003.0000	CONTRIBUICAO PARA FORMACAO DO PASEP - MUNICIPIO			
288460903.0003.0006	CONTRIBUICAO PARA FORMACAO DO PASEP - MUNICIPIO			
T O T A L			8.721.647,62	79.952.229,78
				88.673.877,40

PREFEITURA MUNICIPAL DE FORTALEZA
PROGRAMA DE TRABALHO DO GOVERNO
EMPRESA MUNICIPAL DE LIMPEZA E URBANIZAÇÃO

Exercício de 2010

A N E X O 8

 DEMONSTRATIVO DAS DESPESAS POR FUNCAO, SUBFUNCAO, PROGRAMA, PROJETOS E ATIVIDADES

CODIGO	E S P E C I F I C A C A O	ORDINARIO	VINCULADO	T O T A L
150000000.0000.0000	URBANISMO	30.055.349,37		30.055.349,37
154510000.0000.0000	INFRA-ESTRUTURA URBANA			
154510078.0000.0000	REVITALIZACAO DE ARBORIZACAO			
154510078.1466.0000	IMPLANTACAO DE SISTEMA DE IRRIGACAO DE PARQUES - SER I			
154510078.1466.0001	IMPLANTACAO DE SISTEMA DE IRRIGACAO DE PARQUES - SER I			
154510078.1466.0002	IMPLANTACAO DE SISTEMA DE IRRIGACAO DE PARQUES - SER II			
154510078.1466.0003	IMPLANTACAO DE SISTEMA DE IRRIGACAO DE PARQUES - SER II			
154510078.1466.0004	IMPLANTACAO DE SISTEMA DE IRRIGACAO DE PARQUES - SER IV			
154510078.1466.0005	IMPLANTACAO DE SISTEMA DE IRRIGACAO DE PARQUES - SER V			
154510078.1466.0006	IMPLANTACAO DE SISTEMA DE IRRIGACAO DE PARQUES - SER VI			
154510078.1466.0007	IMPLANTACAO DE SISTEMA DE IRRIGACAO DE PARQUES - SERCEF			
154520000.0000.0000	SERVICOS URBANOS	30.055.349,37		30.055.349,37
154520066.0000.0000	FORTALEZA LIMPA E BELA	21.333.701,75		21.333.701,75
154520066.1467.0000	CONSTRUCAO E REFORMA DE PREDIOS DAS ZONAS GERADORAS DE L			
154520066.1467.0001	CONSTRUCAO E REFORMA DE PREDIOS DAS ZONAS GERADORAS DE			
154520066.1467.0002	CONSTRUCAO E REFORMA DE PREDIOS DAS ZONAS GERADORAS DE			
154520066.1467.0003	CONSTRUCAO E REFORMA DE PREDIOS DAS ZONAS GERADORAS DE			
154520066.1467.0004	CONSTRUCAO E REFORMA DE PREDIOS DAS ZONAS GERADORAS DE			
154520066.1467.0005	CONSTRUCAO E REFORMA DE PREDIOS DAS ZONAS GERADORAS DE			
154520066.1467.0006	CONSTRUCAO E REFORMA DE PREDIOS DAS ZONAS GERADORAS DE			
154520066.2084.0000	MANUTENCAO DA LIMPEZA URBANA - SER I	21.333.701,75		21.333.701,75
154520066.2084.0001	MANUTENCAO DA LIMPEZA URBANA - SER I	95.414,83		95.414,83
154520066.2084.0002	MANUTENCAO DA LIMPEZA URBANA - SER II - OP	229.923,20		229.923,20
154520066.2084.0003	MANUTENCAO DA LIMPEZA URBANA - SER III	79.663,42		79.663,42
154520066.2084.0004	MANUTENCAO DA LIMPAZA URBANA - SER IV	146.406,57		146.406,57
154520066.2084.0005	MANUTENCAO DA LIMPAZA URBANA - SER V	133.044,57		133.044,57
154520066.2084.0006	MANUTENCAO DA LIMPEZA URBANA - SER VI - OP	116.186,89		116.186,89
154520066.2084.0016	MANUTENCAO DA LIMPEZA DE VIAS E ESPACOS URBANOS - MUNIC	20.533.062,27		20.533.062,27
154520066.2285.0000	COLETA SELETIVA - MUNICIPIO - OP			
154520066.2285.0001	COLETA SELETIVA - MUNICIPIO - OP			
154520066.2285.0002	COLETA SELETIVA - SER I - EP			
154520066.2285.0003	COLETA SELETIVA - SER II - EP			
154520066.2285.0004	COLETA SELETIVA - SER III - EP			
154520066.2285.0005	COLETA SELETIVA - SER IV - EP			
154520066.2285.0006	COLETA SELETIVA - SER V - EP			
154520066.2285.0007	COLETA SELETIVA - SER VI - EP			
154520078.0000.0000	REVITALIZACAO DE ARBORIZACAO	8.721.647,62		8.721.647,62
154520078.1106.0000	REVITALIZACAO E ARBORIZACAO DE LOGRADOUROS PUBLICOS - MU	8.721.647,62		8.721.647,62
154520078.1106.0001	REVITALIZACAO E ARBORIZACAO DE LOGRADOUROS PUBLICOS - M	8.721.647,62		8.721.647,62
	T O T A L	30.055.349,37		30.055.349,37

PREFEITURA MUNICIPAL DE FORTALEZA
PROGRAMA DE TRABALHO DO GOVERNO
EMPRESA MUNICIPAL DE LIMPEZA E URBANIZAÇÃO

Exercício de 2010

A N E X O 8

 DEMONSTRATIVO DAS DESPESAS POR FUNCAO, SUBFUNCAO, PROGRAMA, PROJETOS E ATIVIDADES

CODIGO	E S P E C I F I C A C A O	ORDINARIO	VINCULADO	T O T A L
180000000.0000.0000	GESTAO AMBIENTAL	58.618.528,03		58.618.528,03
181220000.0000.0000	ADMINISTRACAO GERAL	58.547.483,21		58.547.483,21
181220002.0000.0000	APOIO ADMINISTRATIVO	58.547.483,21		58.547.483,21
181220002.1109.0000	CONSTRUCAO, AMPLIACAO E REFORMA DE PREDIOS PUBLICOS - MU			
181220002.1109.0013	CONSTRUCAO, AMPLIACAO E REFORMA DE PREDIOS PUBLICOS - M			
181220002.2002.0000	MANUTENCAO DOS SERVICOS ADMINISTRATIVOS - MUNICIPIO	5.093.225,40		5.093.225,40
181220002.2002.0020	MANUTENCAO DOS SERVICOS ADMINISTRATIVOS - MUNICIPIO	5.093.225,40		5.093.225,40
181220002.2006.0000	RACIONALIZACAO E INFORMATIZACAO - MUNICIPIO			
181220002.2006.0006	RACIONALIZACAO E INFORMATIZACAO - MUNICIPIO			
181220002.2014.0000	REMUNERACAO DE PESSOAL ATIVO DO MUNICIPIO E ENCARGOS SOC	53.454.257,81		53.454.257,81
181220002.2014.0028	REMUNERACAO DE PESSOAL ATIVO DO MUNICIPIO E ENCARGOS SO	53.454.257,81		53.454.257,81
184510000.0000.0000	INFRA-ESTRUTURA URBANA	11.318,25		11.318,25
184510079.0000.0000	PARQUE URBANO TEMATICO - BIOPARQUE	11.318,25		11.318,25
184510079.2133.0000	MANUTENCAO DO HORTO MUNICIPAL - MUNICIPIO	11.318,25		11.318,25
184510079.2133.0001	MANUTENCAO DO HORTO MUNICIPAL - MUNICIPIO	11.318,25		11.318,25
184510079.2309.0000	MANUTENCAO DO BIOPARQUE MUNICIPAL - MUNICIPIO			
184510079.2309.0001	MANUTENCAO DO BIOPARQUE MUNICIPAL - MUNICIPIO			
185410000.0000.0000	PRESERVACAO E CONSERVACAO AMBIENTAL	59.726,57		59.726,57
185410079.0000.0000	PARQUE URBANO TEMATICO - BIOPARQUE	59.726,57		59.726,57
185410079.2132.0000	MANUTENCAO DO ZOOLOGICO MUNICIPAL - MUNICIPIO	59.726,57		59.726,57
185410079.2132.0001	MANUTENCAO DO ZOOLOGICO MUNICIPAL - MUNICIPIO	59.726,57		59.726,57
	T O T A L	58.618.528,03		58.618.528,03

PREFEITURA MUNICIPAL DE FORTALEZA
PROGRAMA DE TRABALHO DO GOVERNO
EMPRESA MUNICIPAL DE LIMPEZA E URBANIZAÇÃO

Exercício de 2010

A N E X O 8

 DEMONSTRATIVO DAS DESPESAS POR FUNCAO, SUBFUNCAO, PROGRAMA, PROJETOS E ATIVIDADES

CODIGO	E S P E C I F I C A C A O	ORDINARIO	VINCULADO	T O T A L
2800000000.0000.0000	ENCARGOS ESPECIAIS			
288460000.0000.0000	OUTROS ENCARGOS ESPECIAIS			
288460901.0000.0000	OPERACOES ESPECIAIS: CUMPRIMENTO DE SENT			
288460901.0001.0000	CUMPRIMENTO DE SENTENCA JUDICIAL - MUNICIPIO			
288460901.0001.0005	CUMPRIMENTO DE SENTENCA JUDICIAL - MUNICIPIO			
288460903.0000.0000	OPERACOES ESPECIAIS: CONTRIBUICAO PARA A			
288460903.0003.0000	CONTRIBUICAO PARA FORMACAO DO PASEP - MUNICIPIO			
288460903.0003.0006	CONTRIBUICAO PARA FORMACAO DO PASEP - MUNICIPIO			
	T O T A L			

PREFEITURA MUNICIPAL DE FORTALEZA
28201- EMPRESA MUNICIPAL DE LIMPEZA E URBANIZAÇÃO

Exercício de 2010

A N E X O 9

DEMONSTRATIVO DAS DESPESAS POR ORGAO E FUNCAO

O R G A O	URBANISMO	HABITACAO	SANEAMENTO	GESTAO AMBIENTAL
SEC MUNICIPAL DE MEIO AMB E CONTR URBANO	30.055.349,37			58.618.528,03
T O T A L	30.055.349,37			58.618.528,03

PREFEITURA MUNICIPAL DE FORTALEZA
28201- EMPRESA MUNICIPAL DE LIMPEZA E URBANIZAÇÃO

Exercício de 2010

A N E X O 9

DEMONSTRATIVO DAS DESPESAS POR ORGAO E FUNCAO

O R G A O	COMERCIO E SERVICO	DESPORTO E LAZER	ENCARGOS ESPECIAIS	T O T A L
SEC MUNICIPAL DE MEIO AMB E CONTR URBANO				88.673.877,40
T O T A L				88.673.877,40

**PREFEITURA MUNICIPAL DE FORTALEZA
EMPRESA MUNICIPAL DE LIMPEZA E URBANIZACAO**

DEMONSTRATIVO DA RECEITA ORÇADA COM A ARRECADADA

ANEXO 10

D E S C R I C A O	P R E V I S A O	A R R E C A D A D O	D I F E R E N C A	
			PARA MAIS	PARA MENOS
RECEITAS CORRENTES	520,000.00	510,979.98		9,020.02
RECEITA PATRIMONIAL	377,000.00	334,020.10		42,979.90
RECEITAS IMOBILIARIAS	319,000.00	276,551.10		42,448.90
ALUGUEIS	319,000.00	276,551.10		42,448.90
RECEITAS DE VALORES MOBILIARIOS	58,000.00	57,469.00		531.00
REMUNERACAO DE DEPOSITOS BANCARIOS	58,000.00	57,469.00		531.00
REMUNERACAO DE DEPOSITOS BANCARIOS NAO V	58,000.00	57,469.00		531.00
REMUN. OUTR. DEPOS. BANC. RECUR. N/VINCULADO	58,000.00	57,469.00		531.00
OUTRAS RECEITAS CORRENTES	143,000.00	176,959.88	33,959.88	
MULTAS E JUROS DE MORA	1,000.00	98.51		901.49
MULTAS E JUROS DE MORA DE OUTRAS RECEITA	1,000.00	98.51		901.49
INDENIZACOES E RESTITUICOES	77,000.00	112,446.66	35,446.66	
INDENIZACOES	77,000.00	112,446.66	35,446.66	
OUTRAS INDENIZACOES	77,000.00	112,446.66	35,446.66	
RESTITUICOES				
OUTRAS RESTITUICOES				
OUTRAS RESTITUICOES				
RECEITAS DIVERSAS	65,000.00	64,414.71		585.29
OUTRAS RECEITAS	65,000.00	64,414.71		585.29
RECEITAS DE CAPITAL	3,000.00	594.13		2,405.87
ALIENACAO DE BENS	3,000.00	594.13		2,405.87
ALIENACAO DE BENS MOVEIS	3,000.00			3,000.00
ALIENACAO DE OUTROS BENS MOVEIS	3,000.00			3,000.00
ALIENACAO DE BENS IMOVEIS		594.13	594.13	
ALIENACAO DE OUTROS BENS IMOVEIS		594.13	594.13	
T O T A I S	523,000.00	511,574.11	36,040.79	47,466.68

PREFEITURA MUNICIPAL DE FORTALEZA
28201- EMPRESA MUNICIPAL DE LIMPEZA E URBANIZAÇÃO

Exercício de 2010

A N E X O 11

28201 -EMPRESA MUNICIPAL DE LIMPEZA E URBANIZACAO		N A T U R E Z A D A D E S P E S A				
CODIGO	E S P E C I F I C A C A O	CREDITOS	CREDITOS	T O T A L	REALIZADA	DIFERENCA
		ORCAMENTARIOS E SUPLEMENTARES	ESPECIAIS E EXTRAORDINARIOS		EMPENHADA N O A N O	SALDO A EMPENHAR
3.0.0.0.0.0	DESPESAS CORRENTES	89.051.885,00		89.051.885,00	88.406.377,50	645.507,50
3.1.0.0.0.0	PESSOAL E ENCARGOS SOCIAIS	53.526.480,00		53.526.480,00	53.454.257,81	72.222,19
3.3.0.0.0.0	OUTRAS DESPESAS CORRENTES	35.525.405,00		35.525.405,00	34.952.119,69	573.285,31
4.0.0.0.0.0	DESPESAS DE CAPITAL	310.680,00		310.680,00	267.499,90	43.180,10
4.4.0.0.0.0	INVESTIMENTOS	310.680,00		310.680,00	267.499,90	43.180,10
T O T A L		89.362.565,00		89.362.565,00	88.673.877,40	688.687,60

PREFEITURA MUNICIPAL DE FORTALEZA
EMPRESA MUNICIPAL DE LIMPEZA E URBANIZAÇÃO

BALANÇO ORÇAMENTÁRIO – ANEXO 12 da Lei 4.320/64

Exercício de 2010

R E C E I T A			
	P R E V I S A O	E X E C U C A O	D I F E R E N C A
RECEITAS CORRENTES			
Receita Patrimonial	377,000.00	334,020.10	-42,979.90
Outras Rec.Correntes	143,000.00	176,959.88	33,959.88
RECEITAS DE CAPITAL			
Alienacao de Bens	3,000.00	594.13	-2,405.87
SOMA			
S O M A	523,000.00	511,574.11	-11,425.89
D E F I C I T	88,839,565.00	88,162,303.29	
T O T A L	89,362,565.00	88,673,877.40	-11,425.89

D E S P E S A			
	P R E V I S A O	E X E C U C A O	D I F E R E N C A
CRED.ORCAM.E SUPLEMENTAR..	89,362,565.00	88,673,877.40	-688,687.60
CREDITO ESPECIAL.....			
CREDITO EXTRAORDINARIO....			
S O M A	89,362,565.00	88,673,877.40	-688,687.60
S U P E R A V I T			677,261.71
T O T A L	89,362,565.00	88,673,877.40	-11,425.89

PREFEITURA MUNICIPAL DE FORTALEZA
EMPRESA MUNICIPAL DE LIMPEZA E URBANIZAÇÃO

BALANÇO FINANCEIRO – ANEXO 13 da Lei 4.320/64

Exercício de 2010

RECEITA		DESPESA	
ORCAMENTARIA		ORCAMENTARIA	
Rec.Correntes.....		Urbanismo	30.055.349,37
Receita Patrimonial	334.020,10	Gestao Ambiental	58.618.528,03
Outras Rec.Correntes	176.959,88	Encargos Especiais	0,00
Receita de Capital			
Alienacao de Bens	594,13		
TOTAL REC. CORRENTES	511.574,11	TOTAL DESP. CORRENTES	88.673.877,40
Repasse Recebido	85.788.799,65		
Total Rep. Recebido	85.788.799,65		
EXTRA-ORCAMENTARIA		EXTRA-ORCAMENTARIA	
Dep.Div.Origens.....	122.941,24	Dep.Div.Origens.....	122.941,24
Consignacoes.....	4.114.857,36	Consignacoes.....	4.114.857,36
C.P.Restos a Pagar	12.492.692,57	Restos a Pagar/2005	0,00
		Restos a Pagar/2006	0,00
		Restos a Pagar/2007	0,00
		Restos a Pagar/2008	3.855,70
		Restos a Pagar/2009	6.993.419,00
TOTAL REC.EXTRA-ORC.	16.730.491,17	TOTAL DESP.EXTRA-ORC	11.235.073,30
SALDO ANTERIOR		SALDO P/MES SEGUINTE	
Bancos.....	4.466.044,97	Bancos.....	7.587.959,20
TOTAL SALDO ANTERIOR	4.466.044,97	TOTAL SALDO MES SEG.	7.587.959,20
-----		-----	
TOTAL.....	107.496.909,90	TOTAL.....	107.496.909,90
-----		-----	

**PREFEITURA MUNICIPAL DE FORTALEZA
EMPRESA MUNICIPAL DE LIMPEZA E URBANIZAÇÃO**

BALANÇO PATRIMONIAL – ANEXO 14 da Lei 4.320/64

Exercício de 2010

ATIVO			PASSIVO		
DISPONIVEL			FINANCEIRO		
Bancos	7,587,959.20		Restos a Pagar/2006	107,172.76	
			Restos a Pagar/2007	9,260.97	
			Restos a Pagar/2008	212,191.65	
			Restos a Pagar/2009	64,018.87	
			Restos a Pagar/2010	12,492,692.57	
			Consignacoes	464,728.53	
			Dep.Div.Origens	0.00	
PERMANENTE			PERMANENTE		
Almoxarifado	51,847.81				
Bens Moveis	1,225,400.86				
Bens Imoveis	45,408.98				
SOMA DO ATIVO REAL		8,910,616.85	SOMA DO PASSIVO REAL		13,350,065.35
PASSIVO REAL A DES	4,439,448.50				
		0.00			0.00
ATIVO COMPENSADO			PASSIVO COMPENSADO		
Resp.Sup.Fundos.....	0.00		Sup.Fundos N.Comprov	0.00	
-----			-----		
T O T A L.....		13,350,065.35	T O T A L.....		13,350,065.35
-----			-----		

PREFEITURA MUNICIPAL DE FORTALEZA
EMPRESA MUNICIPAL DE LIMPEZA E URBANIZAÇÃO

DEMONSTRATIVO DAS VARIAÇÕES PATRIMONIAIS – ANEXO 15 da Lei 4.320/64

Exercício de 2010

ATIVO		PASSIVO	
TITULOS		TITULOS	
RESULTANTE DA EXECUCAO ORCAMENTARIA		RESULTANTE SA EXECUCAO ORCAMENTARIA	
RECEITAS CORRENTES		DESPESAS CORRENTES	
Receita Patrimonial	334,020.10	Pessoal e Encargos..	53,454,257.81
Outras Rec.Correntes	176,959.88	Juros e Encargos ...	0.00
		Out.Desp.Correntes	34,952,119.69
	510,979.98		88,406,377.50
RECEITAS DE CAPITAL		DESPESAS DE CAPITAL	
Alienacao de Bens	594.13	Investimentos	267,499.90
	594.13		267,499.90
TRANSF.INTRAGOVERNAM			
Repasses	85,788,799.65		0.00
	85,788,799.65		
MUTAC. PATRIMONIAIS		MUTAC. PATRIMONIAS	
Aquis.Bens Moveis	0.00	Alien. Bens Imoveis	594.13
	0.00		594.13
INDEP.EXEC.ORCAMENT.		INDEP.EXEC.ORCAMENT.	
Incorp. Bens Moveis	2,208,122.15	Desinc. Bens Moveis	1,041,000.00
Prescricao RP/2005	16,764.05	Consumo Almoarifado	4,757.28
	2,224,886.20		1,045,757.28
TOTAL VAR. ATIVAS	88,525,259.96	TOTAL VAR. PASSIVAS	89,720,228.81
DEFICIT VERIFICADO	1,194,968.85		
T O T A L.....	89,720,228.81	T O T A L.....	89,720,228.81

PREFEITURA MUNICIPAL DE FORTALEZA
EMPRESA MUNICIPAL DE LIMPEZA E URBANIZAÇÃO

DEMONSTRATIVO DA DÍVIDA FLUTUANTE – ANEXO 17 da Lei 4.320/64

Exercício de 2010

DISCRIMINACAO	SALDO DO ANO ANTERIOR	MOVIMENTO DO EXERCICIO			SALDO PARA ANO SEGUINTE
		INSCRICAO	BAIXA	CANCELADO/PRESCRITO	
EXECUTIVO	7,871,411.53	16,730,491.17	11,235,073.30	16,764.05	13,350,065.35
RESTOS A PAGAR	7,406,683.00	12,492,692.57	6,997,274.70	16,764.05	12,885,336.82
RESTOS A PAGAR/2005	16,764.05			16,764.05	
RESTOS A PAGAR/2006	107,172.76				107,172.76
RESTOS A PAGAR/2007	9,260.97				9,260.97
RESTOS A PAGAR/2008	216,047.35		3,855.70		212,191.65
RESTOS A PAGAR/2009	7,057,437.87		6,993,419.00		64,018.87
RESTOS A PAGAR/2010		12,492,692.57			12,492,692.57
DEP. DIVERS.ORIGENS		122,941.24	122,941.24		
CONSIGNACOES	464,728.53	4,114,857.36	4,114,857.36		464,728.53
INSS	216,232.86	1,162,476.00	1,162,476.00		216,232.86
ISS	0.35	1,431,700.03	1,431,700.03		0.35
IRRF		281,944.56	281,944.56		
IPM					
OUTRAS CONSIG	248,495.32	1,238,736.77	1,238,736.77		248,495.32
T O T A L	7,871,411.53	16,730,491.17	11,235,073.30	16,764.05	13,350,065.35



FUNDO MUNICIPAL DE SAÚDE

PREFEITURA MUNICIPAL DE FORTALEZA
FUNDO MUNICIPAL DE SAÚDE

DEMONSTRATIVO DA RECEITA E DESPESA SEGUNDO AS CATEGORIAS ECONÔMICAS – ANEXO 01 da Lei 4.320/64

Exercício de 2010

RECEITA		DESPESA	
RECEITAS CORRENTES..		DESPESA CORRENTE....	
Receita Patrimonial	1,536,979.89	Pessoal e Encargos..	365,109,388.11
Receitas de Serviços	0.00	Out.Desp.Correntes	450,012,988.82
Transf. Correntes	545,544,534.65		
Outras Rec.Correntes	4,966,598.49		
TOTAL REC. CORRENTES	552,048,113.03	TOTAL DESP.CORRENTES	815,122,376.93
DEFICIT ORC. CORRENTE	263,074,263.90	DEFICIT	263,074,263.90
SOMA	815,122,376.93		
RECEITA DE CAPITAL		DESPESA DE CAPITAL	
Transf.de Capital	3,396,000.00	Investimentos	24,523,014.25
TOTAL REC. CAPITAL	3,396,000.00	TOTAL DESP CAPITAL	24,523,014.25
DEFICIT	555,444,113.03		839,645,391.18
	284,201,278.15		

D E S C R I C A O	R E C E I T A	%	D E S P E S A	%
RECEITA E DESPESA CORRENTE	552,048,113.03	65.76	815,122,376.93	97.08
RECEITA E DESPESA DE CAPITAL...	3,396,000.00	0.40	24,523,014.25	2.92
DEFICIT	284,201,278.15	33.84		
T O T A L	839,645,391.18	100.00	839,645,391.18	100.00

PREFEITURA MUNICIPAL DE FORTALEZA
25901 - FUNDO MUNICIPAL DE SAÚDE - ADMINISTRAÇÃO GERAL
Orçamento Geral

Exercício de 2010

A N E X O 2

25901 -FUNDO MUNICIPAL DE SAUDE - ADMINISTRACAO GERAL		N A T U R E Z A D A D E S P E S A		
CODIGO	E S P E C I F I C A C A O	ELEMENTO	MODALIDADE	CATEGORIA/GRUPO
3.0.00.00	DESPESAS CORRENTES			815.122.376,93
3.1.00.00	PESSOAL E ENCARGOS SOCIAIS			365.109.388,11
3.1.90.00	APLICACOES DIRETAS		310.729.763,34	
3.1.90.09	SALARIO-FAMILIA	192.282,63		
3.1.90.11	VENCIMENTOS E VANTAGENS FIXAS - PE	294.148.280,75		
3.1.90.13	OBRIGACOES PATRONAIS	11.972.625,31		
3.1.90.16	OUTRAS DESPESAS VARIAVEIS - PESSOA	65.496,28		
3.1.90.34	OUTRAS DESPESAS DE PESSOAL DECORRE	2.952.936,10		
3.1.90.91	SENTENCAS JUDICIAIS			
3.1.90.92	DESPESAS DE EXERCICIOS ANTERIORES	851.414,53		
3.1.90.96	RESSARCIMENTO DE DESPESAS DE PESSO	546.727,74		
3.1.91.00	APLICACOES DIRETAS DECORRENTES DE OPER		54.379.624,77	
3.1.91.13	OBRIGACOES PATRONAIS	54.317.457,78		
3.1.91.92	DESPESAS DE EXERCICIOS ANTERIORES	62.166,99		
3.3.00.00	OUTRAS DESPESAS CORRENTES			450.012.988,82
3.3.50.00	TRANSF.A INSTITUL.PRIVADA S/FIM LUCRATIV		84.077.990,20	
3.3.50.39	OUTROS SERVICOS DE TERCEIROS - PJ	84.077.990,20		
3.3.50.43	SUBVENCOES SOCIAIS			
3.3.90.00	APLICACOES DIRETAS		365.934.998,62	
3.3.90.10	OUTROS BENEFICIOS DE NATUREZA SOCIAL			
3.3.90.14	DIARIAS - CIVIL	24.880,00		
3.3.90.18	AUXILIO FINANCEIRO A ESTUDANTES	3.327.098,87		
3.3.90.30	MATERIAL DE CONSUMO	25.747.076,15		
3.3.90.32	MATERIAL DE DISTRIBUICAO GRATUITA	11.990.983,50		
3.3.90.33	PASSAGENS E DESPESAS COM LOCOMOCAO	26.541,16		
3.3.90.35	SERVICOS DE CONSULTORIA			
3.3.90.36	OUTROS SERVICOS DE TERCEIROS - PF	36.158.850,77		
3.3.90.37	LOCACAO DE MAO-DE-OBRA	14.140.915,00		
3.3.90.39	OUTROS SERVICOS DE TERCEIROS - PJ	248.993.858,07		
3.3.90.46	AUXILIO-ALIMENTACAO	6.961.735,17		
3.3.90.47	OBRIGACOES TRIBUTARIAS CONTRIBUTIV	13.432.400,78		
3.3.90.91	SENTENCAS JUDICIAIS	1.120.521,62		
3.3.90.92	DESPESAS DE EXERCICIOS ANTERIORES	3.226.867,81		
3.3.90.93	INDENIZACOES E RESTITUICOES	783.269,72		
3.3.91.00	APLICACOES DIRETAS DECORRENTES DE OPER			
3.3.91.39	OUTROS SERVICOS DE TERCEIROS - PJ			
4.0.00.00	DESPESAS DE CAPITAL			24.523.014,25
4.4.00.00	INVESTIMENTOS			24.523.014,25
4.4.90.00	APLICACOES DIRETAS		24.523.014,25	
4.4.90.51	OBRAS E INSTALACOES	21.720.388,00		
4.4.90.52	EQUIPAMENTOS E MATERIAL PERMANENTE	2.182.501,07		
4.4.90.61	AQUISICAO DE IMOVEIS	86.500,00		
4.4.90.92	DESPESAS DE EXERCICIOS ANTERIORES	533.625,18		
4.4.90.93	INDENIZACOES E RESTITUICOES			
T O T A L				839.645.391,18

PREFEITURA MUNICIPAL DE FORTALEZA
25901 - FUNDO MUNICIPAL DE SAÚDE - ADMINISTRAÇÃO GERAL
Orçamento Geral

Exercício de 2010

A N E X O 6

25901 -FUNDO MUNICIPAL DE SAUDE - ADMINISTRACAO GERAL

P R O G R A M A D E T R A B A L H O

CODIGO	E S P E C I F I C A C A O	PROJETO	ATIVIDADE	T O T A L
100000000.0000.0000	SAUDE	27.317.915,24	805.727.786,64	833.045.701,88
101220000.0000.0000	ADMINISTRACAO GERAL	3.918.022,44	42.817.615,61	46.735.638,05
101220002.0000.0000	APOIO ADMINISTRATIVO		36.292.395,89	36.292.395,89
101220002.2002.0000	MANUTENCAO DOS SERVICOS ADMINISTRATIVOS - MUNICIPIO		14.303.792,72	14.303.792,72
101220002.2002.0022	MANUTENCAO DOS SERVICOS ADMINISTRATIVOS - MUNICIPIO		14.303.792,72	14.303.792,72
101220002.2014.0000	REMUNERACAO DE PESSOAL ATIVO DO MUNICIPIO E ENCARGOS		21.988.603,17	21.988.603,17
101220002.2014.0011	REMUNERACAO DE PESSOAL ATIVO DO MUNICIPIO E ENCARGO		21.988.603,17	21.988.603,17
101220029.0000.0000	GESTAO DA POLITICA DE SAUDE		6.525.219,72	6.525.219,72
101220029.2060.0000	MANUTENCAO DO CONSELHO MUNICIPAL DE SAUDE - MUNICIPI		22.820,04	22.820,04
101220029.2060.0001	MANUTENCAO DO CONSELHO MUNICIPAL DE SAUDE - MUNICIP		22.820,04	22.820,04
101220029.2136.0000	MANUTENCAO DO CONSELHO REGIONAL DE SAUDE - SERCEFOR		46.931,08	46.931,08
101220029.2136.0001	MANUTENCAO DO CONSELHO REGIONAL DE SAUDE - SER I		7.688,40	7.688,40
101220029.2136.0002	MANUTENCAO DO CONSELHO REGIONAL DE SAUDE - SERCEFOR			
101220029.2136.0003	MANUTENCAO DO CONSELHO REGIONAL DE SAUDE - SER III		7.620,00	7.620,00
101220029.2136.0004	MANUTENCAO DO CONSELHO REGIONAL DE SAUDE - SER IV		1.233,88	1.233,88
101220029.2136.0005	MANUTENCAO DO CONSELHO REGIONAL DE SAUDE - SER V		17.599,20	17.599,20
101220029.2136.0006	MANUTENCAO DO CONSELHO REGIONAL DE SAUDE - SER VI		12.789,60	12.789,60
101220029.2250.0000	DIVULGACAO DAS ACOES DE SAUDE - MUNICIPIO		6.455.468,60	6.455.468,60
101220029.2250.0001	DIVULGACAO DAS ACOES DE SAUDE - MUNICIPIO		6.455.468,60	6.455.468,60
101220029.2278.0000	FORTALECIMENTO E QUALIFICACAO DA REDE DE OUVIDORIA E			
101220029.2278.0001	FORTALECIMENTO E QUALIFICACAO DA REDE DE OUVIDORIA			
101220029.2292.0000	ACOMPANHAMENTO DO SISTEMA DE PLANEJAMENTO DO SUS - P			
101220029.2292.0001	ACOMPANHAMENTO DO SISTEMA DE PLANEJAMENTO DO SUS -			
101220033.0000.0000	EDUCACAO PERMANENTE EM SAUDE	3.918.022,44		3.918.022,44
101220033.1471.0000	IMPLANTACAO E IMPLEMENTACAO DE PROCESSOS FORMATIVOS	3.366.495,97		3.366.495,97
101220033.1471.0001	IMPLANTACAO E IMPLEMENTACAO DE PROCESSOS FORMATIVOS	3.366.495,97		3.366.495,97
101220033.1472.0000	IMPLANTACAO DA POLITICA MUNICIPAL DE EDUCACAO POPULA	551.526,47		551.526,47
101220033.1472.0001	IMPLANTACAO DA POLITICA MUNICIPAL DE EDUCACAO POPUL	551.526,47		551.526,47
101260000.0000.0000	TECNOLOGIA DA INFORMATIZACAO		16.443.305,29	16.443.305,29
101260033.0000.0000	EDUCACAO PERMANENTE EM SAUDE			
101260033.1470.0000	IMPLANTACAO E IMPLEMENTACAO DO NUCLEO DE CIENCIA E T			
101260033.1470.0001	IMPLANTACAO E IMPLEMENTACAO DO NUCLEO DE CIENCIA E			
101260112.0000.0000	GESTAO DA TECNOLOGIA DA INFORMACAO		16.443.305,29	16.443.305,29
101260112.2212.0000	GESTAO DA TECNOLOGIA DA INFORMACAO NA SAUDE - MUNICI		16.443.305,29	16.443.305,29
101260112.2212.0001	GESTAO DA TECNOLOGIA DA INFORMACAO NA SAUDE - MUNIC		16.443.305,29	16.443.305,29
103010000.0000.0000	ATENCAO BASICA	918.360,95	260.767.308,06	261.685.669,01
103010030.0000.0000	ATENCAO PRIMARIA A SAUDE/SAUDE DA FAMILI	918.360,95	259.422.681,56	260.341.042,51
103010030.1023.0000	IMPLANTACAO DE CENTRO DE SAUDE DA FAMILIA - SER VI -	242.969,96		242.969,96
103010030.1023.0002	IMPLANTACAO DE CENTRO DE SAUDE DA FAMILIA - SER II			
103010030.1023.0003	IMPLANTACAO DE CENTRO DE SAUDE DA FAMILIA - SER III	86.500,00		86.500,00
103010030.1023.0004	IMPLANTACAO DE CENTRO DE SAUDE DA FAMILIA - SER IV			
103010030.1023.0005	IMPLANTACAO DE CENTRO DE SAUDE DA FAMILIA - SER V -	16.712,00		16.712,00
103010030.1023.0006	IMPLANTACAO DE CENTRO DE SAUDE DA FAMILIA - SER VI	139.757,96		139.757,96
103010030.1024.0000	REFORMA, AMPLIACAO E EQUIPAMENTO DAS UNIDADES DE SAU	675.390,99		675.390,99

PREFEITURA MUNICIPAL DE FORTALEZA
25901 - FUNDO MUNICIPAL DE SAÚDE - ADMINISTRAÇÃO GERAL
Orçamento Geral

Exercício de 2010

A N E X O 6

25901 -FUNDO MUNICIPAL DE SAUDE - ADMINISTRACAO GERAL

P R O G R A M A D E T R A B A L H O

CODIGO	E S P E C I F I C A C A O	PROJETO	ATIVIDADE	T O T A L
103010030.1024.0001	REFORMA, AMPLIACAO E EQUIPAMENTO DAS UNIDADES DE SA	206.420,25		206.420,25
103010030.1024.0002	REFORMA, AMPLIACAO E EQUIPAMENTO DAS UNIDADES DE SA			
103010030.1024.0003	REFORMA, AMPLIACAO E EQUIPAMENTO DAS UNIDADES DE SA	258.870,74		258.870,74
103010030.1024.0004	REFORMA, AMPLIACAO E EQUIPAMENTO DAS UNIDADES DE SA			
103010030.1024.0005	REFORMA, AMPLIACAO E EQUIPAMENTO DAS UNIDADES DE SA	210.100,00		210.100,00
103010030.1024.0006	REFORMA, AMPLIACAO E EQUIPAMENTO DAS UNIDADES DE SA			
103010030.1024.0007	REFORMA, AMPLIACAO E EQUIPAMENTO DAS UNIDADES DE SA			
103010030.1024.0008	CONSTRUCAO DE OCA TERAPEUTICA - POSTO DE SAUDE DO F			
103010030.1024.0009	EQUIPAMENTO DO POSTO DE SAUDE IVANA PAZ - SER III -			
103010030.1024.0010	EQUIPAMENTO DO POSTO DE SAUDE PAULO DE MELO MACHADO			
103010030.1024.0011	REFORMA, AMPLIACAO E EQUIPAMENTO DA UNIDADE DE SAUD			
103010030.1024.0012	EQUIPAMENTO DO POSTO DE SAUDE DO PARQUE JERUSALEM -			
103010030.2014.0000	REMUNERACAO DE PESSOAL ATIVO DO MUNICIPIO E ENCARGOS		182.176.746,17	182.176.746,17
103010030.2014.0001	REMUNERACAO DE PESSOAL ATIVO DO MUNICIPIO E ENCARGO		18.517.054,75	18.517.054,75
103010030.2014.0002	REMUNERACAO DE PESSOAL ATIVO DO MUNICIPIO E ENCARGO		17.252.535,44	17.252.535,44
103010030.2014.0003	REMUNERACAO DE PESSOAL ATIVO DO MUNICIPIO E ENCARGO		26.815.604,05	26.815.604,05
103010030.2014.0004	REMUNERACAO DE PESSOAL ATIVO DO MUNICIPIO E ENCARGO		22.360.137,04	22.360.137,04
103010030.2014.0005	REMUNERACAO DE PESSOAL ATIVO DO MUNICIPIO E ENCARGO		32.907.178,98	32.907.178,98
103010030.2014.0006	REMUNERACAO DE PESSOAL ATIVO DO MUNICIPIO E ENCARGO		34.946.931,61	34.946.931,61
103010030.2014.0007	REMUNERACAO DE PESSOAL ATIVO DO MUNICIPIO E ENCARGO		5.199.787,66	5.199.787,66
103010030.2014.0008	REMUNERACAO DE PESSOAL ATIVO DO MUNICIPIO E ENCARGO		3.011.076,65	3.011.076,65
103010030.2014.0009	REMUNERACAO DE PESSOAL ATIVO DO MUNICIPIO E ENCARGO		5.311.931,00	5.311.931,00
103010030.2014.0010	REMUNERACAO DE PESSOAL ATIVO DO MUNICIPIO E ENCARGO		2.865.944,53	2.865.944,53
103010030.2014.0011	REMUNERACAO DE PESSOAL ATIVO DO MUNICIPIO E ENCARGO		6.731.057,76	6.731.057,76
103010030.2014.0012	REMUNERACAO DE PESSOAL ATIVO DO MUNICIPIO E ENCARGO		6.257.506,70	6.257.506,70
103010030.2014.0013	REMUNERACAO DE PESSOAL ATIVO DO MUNICIPIO E ENCARGO			
103010030.2014.0014	REMUNERACAO DE PESSOAL ATIVO DO MUNICIPIO E ENCARGO			
103010030.2179.0000	MANUTENCAO DE UNIDADES BASICAS DE SAUDE - MUNICIPIO		36.319.995,12	36.319.995,12
103010030.2179.0001	MANUTENCAO DE UNIDADES BASICAS DE SAUDE - SER I - O		1.579.270,91	1.579.270,91
103010030.2179.0002	MANUTENCAO DE UNIDADES BASICAS DE SAUDE - SERCEFOR		2.150.571,54	2.150.571,54
103010030.2179.0003	MANUTENCAO DE UNIDADES BASICAS DE SAUDE - SER III		3.385.389,04	3.385.389,04
103010030.2179.0004	MANUTENCAO DE UNIDADES BASICAS DE SAUDE - SER IV		2.545.565,61	2.545.565,61
103010030.2179.0005	MANUTENCAO DE UNIDADES BASICAS DE SAUDE - SER V - O		6.965.912,73	6.965.912,73
103010030.2179.0006	MANUTENCAO DE UNIDADES BASICAS DE SAUDE - SER VI		3.996.844,73	3.996.844,73
103010030.2179.0007	MANUTENCAO DE UNIDADES BASICAS DE SAUDE - MUNICIPIO		15.696.440,56	15.696.440,56
103010030.2180.0000	ASSOCIACAO CEARENSE DOS DIABETICOS HIPERTENSOS - EP		550.000,00	550.000,00
103010030.2180.0001	PREVENCAO E CONTROLE DE DIABETES E HIPERTENCAO - MU		550.000,00	550.000,00
103010030.2180.0002	APOIO A ASSOCIACAO DOS DIABETICOS E HIPERTENSOS DE			
103010030.2180.0003	ASSOCIACAO CEARENSE DOS DIABETICOS HIPERTENSOS - E			
103010030.2277.0000	ATENCAO A SAUDE - MUNICIPIO		40.375.940,27	40.375.940,27
103010030.2277.0001	ATENCAO A SAUDE - MUNICIPIO		40.375.940,27	40.375.940,27
103010031.0000.0000	ATENCAO SECUNDARIA E TERCIARIA A SAUDE		979.300,17	979.300,17
103010031.1502.0000	REFORMA E EQUIPAMENTO DE POLICLINICA - SER VI			
103010031.1502.0001	REFORMA E EQUIPAMENTO DE POLICLINICA - SER I			

PREFEITURA MUNICIPAL DE FORTALEZA
25901 - FUNDO MUNICIPAL DE SAÚDE - ADMINISTRAÇÃO GERAL
Orçamento Geral

Exercício de 2010

A N E X O 6

25901 -FUNDO MUNICIPAL DE SAUDE - ADMINISTRACAO GERAL

P R O G R A M A D E T R A B A L H O

CODIGO	E S P E C I F I C A C A O	PROJETO	ATIVIDADE	T O T A L
103010031.1502.0002	REFORMA E EQUIPAMENTO DE POLICLINICA - SER II			
103010031.1502.0003	REFORMA E EQUIPAMENTO DE POLICLINICA - SER III - OP			
103010031.1502.0004	REFORMA E EQUIPAMENTO DE POLICLINICA - SER IV			
103010031.1502.0005	REFORMA E EQUIPAMENTO DE POLICLINICA - SER V - OP			
103010031.1502.0006	REFORMA E EQUIPAMENTO DE POLICLINICA - SER VI			
103010031.2209.0000	MANUTENCAO DE CENTRO DE APOIO PSICOSOCIAL - SERCEFOR		979.300,17	979.300,17
103010031.2209.0001	MANUTENCAO DE CENTRO DE APOIO PSICOSOCIAL - SER I		255.560,28	255.560,28
103010031.2209.0002	MANUTENCAO DE CENTRO DE APOIO PSICOSOCIAL - SER II		161.446,33	161.446,33
103010031.2209.0003	MANUTENCAO DE CENTRO DE APOIO PSICOSOCIAL - SER III		121.616,52	121.616,52
103010031.2209.0004	MANUTENCAO DE CENTRO DE APOIO PSICOSOCIAL - SER IV		148.089,86	148.089,86
103010031.2209.0005	MANUTENCAO DE CENTRO DE APOIO PSICOSOCIAL - SER V		128.973,59	128.973,59
103010031.2209.0006	MANUTENCAO DE CENTRO DE APOIO PSICOSOCIAL - SER VI		163.613,59	163.613,59
103010031.2209.0007	MANUTENCAO DE CENTRO DE APOIO PSICOSOCIAL - SERCEFO			
103010031.2210.0000	MANUTENCAO DO SERVICO RESIDENCIAL TERAPEUTICO - SER			
103010031.2210.0004	MANUTENCAO DO SERVICO RESIDENCIAL TERAPEUTICO - SER			
103010031.2210.0006	MANUTENCAO DO SERVICO RESIDENCIAL TERAPEUTICO - SER			
103010031.2211.0000	MANUTENCAO DO ALBERGUE TERAPEUTICO - SER VI			
103010031.2211.0005	MANUTENCAO DO ALBERGUE TERAPEUTICO - SER V			
103010031.2211.0006	MANUTENCAO DO ALBERGUE TERAPEUTICO - SER VI			
103010034.0000.0000	VIGILANCIA A SAUDE		365.326,33	365.326,33
103010034.1324.0000	REFORMA, CONSTRUCAO, AMPLIACAO E EQUIPAMENTO DA VIGI			
103010034.1324.0001	REFORMA, CONSTRUCAO, AMPLIACAO E EQUIPAMENTO DA VIG			
103010034.2206.0000	MANUTENCAO DO CENTRO DE REFERENCIA EM SAUDE DO TRABA		25.542,38	25.542,38
103010034.2206.0004	MANUTENCAO DO CENTRO DE REFERENCIA EM SAUDE DO TRAB		25.542,38	25.542,38
103010034.2207.0000	MANUTENCAO DA REDE DE ATENCAO INTEGRAL DO TRABALHADO		339.783,95	339.783,95
103010034.2207.0001	MANUTENCAO DA REDE DE ATENCAO INTEGRAL DO TRABALHAD		339.783,95	339.783,95
103020000.0000.0000	ASSISTENCIA HOSPITALAR E AMBULATORIAL	22.481.531,85	438.663.451,85	461.144.983,70
103020031.0000.0000	ATENCAO SECUNDARIA E TERCIARIA A SAUDE	22.481.531,85	421.140.387,75	443.621.919,60
103020031.1235.0000	AMPLIACAO, REFORMA E EQUIPAMENTO DO CEMJA - SERCEFOR	2.650.384,06		2.650.384,06
103020031.1235.0001	AMPLIACAO, REFORMA E EQUIPAMENTO DO HDGMBC - SER I	399.792,91		399.792,91
103020031.1235.0002	AMPLIACAO, REFORMA E EQUIPAMENTO DO CEMJA - SERCEFO			
103020031.1235.0003	AMPLIACAO, REFORMA E EQUIPAMENTO DE HOSPITAIS MUNIC			
103020031.1235.0004	AMPLIACAO, REFORMA E EQUIPAMENTO DE HOSPITAIS MUNIC	607.017,86		607.017,86
103020031.1235.0005	AMPLIACAO, REFORMA E EQUIPAMENTO DO HNSC - SER V	1.014.442,95		1.014.442,95
103020031.1235.0006	AMPLIACAO, REFORMA E EQUIPAMENTO DO HOSPITAL MUNICI	30.000,00		30.000,00
103020031.1235.0008	AMPLIACAO, REFORMA E EQUIPAMENTO DO HDGMJW - SER V			
103020031.1235.0009	AMPLIACAO, REFORMA E EQUIPAMENTO DO HOSPITAIS MUNIC	599.130,34		599.130,34
103020031.1235.0010	EQUIPAMENTO DO CENTRO DE ATENCAO A SAUDE DO HOMEM D			
103020031.1235.0011	EQUIPAMENTO DO FROTINHA DE ANTONIO BEZERRA - SER I			
103020031.1235.0012	EQUIPAMENTO DO GONZAGUINHA DE MESSEJANA - SER VI -			
103020031.1235.0013	EQUIPAMENTO DO FROTINHA DE MESSEJANA - SER VI - EP			
103020031.1396.0000	INSTALACAO E EQUIPAMENTO DO HOSPITAL DA MULHER - MUN	19.273.369,79		19.273.369,79
103020031.1396.0001	INSTALACAO E EQUIPAMENTO DO HOSPITAL DA MULHER - MU	19.273.369,79		19.273.369,79
103020031.1399.0000	IMPLANTACAO DO CENTRO DE ESPECIALIDADE ODONTOLOGICA			

PREFEITURA MUNICIPAL DE FORTALEZA
25901 - FUNDO MUNICIPAL DE SAÚDE - ADMINISTRAÇÃO GERAL
Orçamento Geral

Exercício de 2010

A N E X O 6

25901 -FUNDO MUNICIPAL DE SAUDE - ADMINISTRACAO GERAL

P R O G R A M A D E T R A B A L H O

CODIGO	E S P E C I F I C A C A O	PROJETO	ATIVIDADE	T O T A L
103020031.1399.0003	IMPLANTACAO DO CENTRO DE ESPECIALIDADE ODONTOLOGICA			
103020031.1399.0004	IMPLANTACAO DO CENTRO DE ESPECIALIDADE ODONTOLOGICA			
103020031.1415.0000	INSTALACAO DO ALBERGUE TERAPEUTICO - SER VI			
103020031.1415.0005	INSTALACAO DO ALBERGUE TERAPEUTICO - SER V			
103020031.1415.0006	INSTALACAO DO ALBERGUE TERAPEUTICO - SER VI			
103020031.1416.0000	IMPLANTACAO DO SERVICO RESIDENCIAL TERAPEUTICO - SER			
103020031.1416.0003	IMPLANTACAO DO SERVICO RESIDENCIAL TERAPEUTICO - SE			
103020031.1416.0004	IMPLANTACAO DO SERVICO RESIDENCIAL TERAPEUTICO - SE			
103020031.1416.0005	IMPLANTACAO DO SERVICO RESIDENCIAL TERAPEUTICO - SE			
103020031.1416.0006	IMPLANTACAO DO SERVICO RESIDENCIAL TERAPEUTICO - SE			
103020031.1421.0000	PROGRAMA DE ORTESE E PROTESE - MUNICIPIO - OP	557.778,00		557.778,00
103020031.1421.0001	PROGRAMA DE ORTESE E PROTESE - MUNICIPIO - OP	557.778,00		557.778,00
103020031.1514.0000	IMPLANTACAO DE CENTRO DE RECUPERACAO DE DEPENDENTES			
103020031.1514.0001	IMPLANTACAO DE CENTRO DE RECUPERACAO DE DEPENDENTES			
103020031.2014.0000	REMUNERACAO DE PESSOAL ATIVO DO MUNICIPIO E ENCRAGOS		113.345.399,15	113.345.399,15
103020031.2014.0001	REMUNERACAO DE PESSOAL ATIVO DO MUNICIPIO E ENCARGO		13.416.831,40	13.416.831,40
103020031.2014.0002	REMUNERACAO DE PESSOAL ATIVO DO MUNICIPIO E ENCARGO		1.874.498,73	1.874.498,73
103020031.2014.0003	REMUNERACAO DE PESSOAL ATIVO DO MUNICIPIO E ENCARGO		16.978.422,52	16.978.422,52
103020031.2014.0004	REMUNERACAO DE PESSOAL ATIVO DO MUNICIPIO E ENCARGO		24.352.521,30	24.352.521,30
103020031.2014.0005	REMUNERACAO DE PESSOAL ATIVO DO MUNICIPIO E ENCARGO		25.272.386,01	25.272.386,01
103020031.2014.0006	REMUNERACAO DE PESSOAL ATIVO DO MUNICIPIO E ENCARGO		31.450.739,19	31.450.739,19
103020031.2014.0008	REMUNERACAO DE PESSOAL ATIVO DO MUNICIPIO E ENCRAGO			
103020031.2043.0000	MANUTENCAO DO CEMJA - CENTRO - SER II		64.456.828,19	64.456.828,19
103020031.2043.0001	MANUTENCAO DO HDGM-BARRA DO CEARA - SER I		4.796.176,96	4.796.176,96
103020031.2043.0002	MANUTENCAO DO HDEAM-ANTONIO BEZERRA - SER III		8.944.694,35	8.944.694,35
103020031.2043.0003	MANUTENCAO DO HDMJBO - PARANGABA - SER IV		8.135.636,48	8.135.636,48
103020031.2043.0004	MANUTENCAO DO CROA - PARANGABA - SER IV		2.867.795,57	2.867.795,57
103020031.2043.0005	MANUTENCAO DO HDGM - CONJUNTO JOSE WALTER - SER V		5.938.598,19	5.938.598,19
103020031.2043.0006	MANUTENCAO DO HNSC-CONJUNTO CEARA - SER V		8.442.159,96	8.442.159,96
103020031.2043.0007	MANUTENCAO DO HDGM - MESSEJANA - SER VI		9.842.673,61	9.842.673,61
103020031.2043.0008	MANUTENCAO DO HDEBO-MESSEJANA - SER VI		8.219.337,18	8.219.337,18
103020031.2043.0009	MANUTENCAO DO CEMJA - CENTRO - SER II		7.269.755,89	7.269.755,89
103020031.2049.0000	APOIO A ASSOCIACAO BENEFICENTE CULTURAL E RECREATIVA		81.450.576,28	81.450.576,28
103020031.2049.0001	CONVENIAMENTO COM ENTIDADES FILANTROPICAS - MUNICIP		81.420.576,28	81.420.576,28
103020031.2049.0002	APOIO A ASSOCIACAO GERAL DA ORDEM DOS NATUROLOGISTA			
103020031.2049.0003	APOIO AO INSTITUTO PRAXIS - EP		30.000,00	30.000,00
103020031.2049.0004	APOIO A SANTA CASA DE MISERICODIA - MUNICIPIO - EP			
103020031.2049.0005	CASA DA CRIANCA CARDIOPATA DO INSTITUTO DO CORACAO			
103020031.2049.0006	HOSPITAL BATISTA MEMORIAL - EP			
103020031.2049.0007	APOIO A SANTA CASA DE MISERICORDIA - MUNICIPIO - EP			
103020031.2049.0008	APOIO A ASSOCIACAO BENEFICENTE CULTURAL E RECREATIV			
103020031.2050.0000	CONTRATACAO DE ENTIDADES PRIVADAS DE SAUDE - MUNICIP		123.046.933,52	123.046.933,52
103020031.2050.0001	CONTRATACAO DE ENTIDADES PRIVADAS DE SAUDE - MUNICI		123.046.933,52	123.046.933,52
103020031.2051.0000	CONTRATACAO DE PESSOA FISICA PROFISSIONAL DA SAUDE -		9.480.610,87	9.480.610,87

PREFEITURA MUNICIPAL DE FORTALEZA
25901 - FUNDO MUNICIPAL DE SAÚDE - ADMINISTRAÇÃO GERAL
Orçamento Geral

Exercício de 2010

A N E X O 6

25901 -FUNDO MUNICIPAL DE SAUDE - ADMINISTRACAO GERAL		P R O G R A M A D E T R A B A L H O		
CODIGO	E S P E C I F I C A C A O	PROJETO	ATIVIDADE	T O T A L
103020031.2051.0001	CONTRATACAO DE PESSOA FISICA PROFISSIONAL DA SAUDE		9.480.610,87	9.480.610,87
103020031.2210.0000	MANUTENCAO DO SEVICO RESIDENCIAL TERAPEUTICO - SER V			
103020031.2210.0001	MANUTENCAO DO SERVICO RESIDENCIAL TERAPEUTICO - SER			
103020031.2210.0003	MANUTENCAO DO SERVICO RESIDENCIAL TERAPEUTICO - SER			
103020031.2210.0005	MANUTENCAO DO SEVICO RESIDENCIAL TERAPEUTICO - SER			
103020031.2215.0000	MANUTENCAO DE POLICLINICA - SER VI			
103020031.2215.0001	MANUTENCAO DE POLICLINICA - SER I			
103020031.2215.0002	MANUTENCAO DE POLICLINICA - SER II			
103020031.2215.0003	MANUTENCAO DE POLICLINICA - SER III			
103020031.2215.0004	MANUTENCAO DE POLICLINICA - SER IV			
103020031.2215.0005	MANUTENCAO DE POLICLINICA - SER V			
103020031.2215.0006	MANUTENCAO DE POLICLINICA - SER VI			
103020031.2217.0000	MANUTENCAO DO CENTRO DE ESPECIALIDADE ODONTOLOGICA -			
103020031.2217.0001	MANUTENCAO DO CENTRO DE ESPECIALIDADE ODONTOLOGICA			
103020031.2217.0003	MANUTENCAO DO CENTRO DE ESPECIALIDADE ODONTOLOGICA			
103020031.2217.0004	MANUTENCAO DO CENTRO DE ESPECIALIDADE ODONTOLOGICA			
103020031.2217.0006	MANUTENCAO DO CENTRO DE ESPECIALIDADE ODONTOLOGICA			
103020031.2276.0000	CONVENIAMENTO COM ENTES PUBLICOS - MUNICIPIO		9.438.602,77	9.438.602,77
103020031.2276.0001	CONVENIAMENTO COM ENTES PUBLICOS - MUNICIPIO		9.438.602,77	9.438.602,77
103020031.2293.0000	MANUTENCAO DO HOSPITAL DA MULHER - MUNICIPIO		1.623,10	1.623,10
103020031.2293.0001	MANUTENCAO DO HOSPITAL DA MULHER - MUNICIPIO		1.623,10	1.623,10
103020031.2332.0000	FORTALECIMENTO DAS ACOES DE ATENCAO ESPECIALIZADA - M		19.919.813,87	19.919.813,87
103020031.2332.0001	FORTALECIMENTO DAS ACOES DE ATENCAO ESPECIALIZADA -		19.919.813,87	19.919.813,87
103020035.0000.0000	SAMU - FORTALEZA		17.388.524,27	17.388.524,27
103020035.1236.0000	REAPARELHAMENTO DA FROTA DO SAMU FORTALEZA - MUNICIPIO			
103020035.1236.0001	REAPARELHAMENTO DA FROTA DO SAMU FORTALEZA - MUNICIPIO			
103020035.2014.0000	REMUNERACAO DE PESSOAL ATIVO DO MUNICIPIO E ENCARGOS		10.031.127,16	10.031.127,16
103020035.2014.0001	REMUNERACAO DE PESSOAL ATIVO DO MUNICIPIO E ENCARGO		10.031.127,16	10.031.127,16
103020035.2156.0000	MANUTENCAO DO SERVICO DE ATENDIMENTO MOVEI DE URGENC		7.357.397,11	7.357.397,11
103020035.2156.0001	MANUTENCAO DO SERVICO DE ATENDIMENTO MOVEI DE URGENC		7.357.397,11	7.357.397,11
103020039.0000.0000	PREVENCAO, CONTROLE E ASSISTENCIA AOS PO		134.539,83	134.539,83
103020039.2208.0000	ASSISTENCIA A PORTADORES DE DST/HIV/AIDS - MUNICIPIO		134.539,83	134.539,83
103020039.2208.0001	ASSISTENCIA A PORTADORES DE DST/HIV/AIDS - SER I -			
103020039.2208.0002	REFORMA, AMPLIACAO E EQUIPAMENTO DAS UNIDADES DE SA			
103020039.2208.0005	ASSISTENCIA A PORTADORES DE DST/HIV/AIDS - SER V -			
103020039.2208.0006	ASSISTENCIA A PORTADORES DE DST/HIV/AIDS - SER VI -			
103020039.2208.0007	ASSISTENCIA A PORTADORES DE DST/HIV/AIDS - MUNICIPIO		134.539,83	134.539,83
103020039.2208.0008	ASSISTENCIA A PORTADORES DE DST/HIV/AIDS - SERCEFOR			
103030000.0000.0000	SUPORTE PROFILATICO ETERAPEUTICO		17.894.171,32	17.894.171,32
103030032.0000.0000	ASSISTENCIA FARMACEUTICA INTEGRAL		17.894.171,32	17.894.171,32
103030032.1391.0000	REFORMA E AMPLIACAO DA CENTRAL DE ABASTECIMENTO FARM			
103030032.1391.0001	REFORMA E AMPLIACAO DA CENTRAL DE ABASTECIMENTO FAR			
103030032.1394.0000	IMPLANTACAO E AMPLIACAO DE AREAS DE CULTIVO DE PLANT			
103030032.1394.0001	IMPLANTACAO E AMPLIACAO DE AREAS DE CULTIVO DE PLAN			

PREFEITURA MUNICIPAL DE FORTALEZA
25901 - FUNDO MUNICIPAL DE SAÚDE - ADMINISTRAÇÃO GERAL
Orçamento Geral

Exercício de 2010

A N E X O 6

25901 -FUNDO MUNICIPAL DE SAUDE - ADMINISTRACAO GERAL		P R O G R A M A D E T R A B A L H O		
CODIGO	E S P E C I F I C A C A O	PROJETO	ATIVIDADE	T O T A L
103030032.2044.0000	AQUISICAO E DISTRIBUICAO DE MEDICAMENTOS DA ATENCAO		9.810.081,19	9.810.081,19
103030032.2044.0001	AQUISICAO E DISTRIBUICAO DE MEDICAMENTOS DA ATENCAO		9.810.081,19	9.810.081,19
103030032.2214.0000	MANUTENCAO DA CENTRAL DE ABASTECIMENTO FARMACEUTICO		8.084.090,13	8.084.090,13
103030032.2214.0001	MANUTENCAO DA CENTRAL DE ABASTECIMENTO FARMACEUTICO		8.084.090,13	8.084.090,13
103040000.0000.0000	VIGILANCIA SANITARIA		22.090.966,54	22.090.966,54
103040034.0000.0000	VIGILANCIA A SAUDE		21.071.898,21	21.071.898,21
103040034.2014.0000	REMUNERACAO DE PESSOAL ATIVO DO MUNICIPIO E ENCARGOS		21.071.898,21	21.071.898,21
103040034.2014.0001	REMUNERACAO DE PESSOAL ATIVO DO MUNICIPIO E ENCARGO		21.071.898,21	21.071.898,21
103040039.0000.0000	PREVENCAO, CONTROLE E ASSISTENCIA AOS PO		1.019.068,33	1.019.068,33
103040039.2057.0000	PREVENCAO DE DST/HIV/ AIDS - MUNICIPIO - OP		1.019.068,33	1.019.068,33
103040039.2057.0001	PREVENCAO DE DST/HIV/ AIDS - MUNICIPIO - OP		1.019.068,33	1.019.068,33
103050000.0000.0000	VIGILANCIA EPIDEMIOLOGICA		7.050.967,97	7.050.967,97
103050034.0000.0000	VIGILANCIA A SAUDE		7.050.967,97	7.050.967,97
103050034.1422.0000	FORTALECIMENTO E MODERNIZACAO DA GESTAO DO SISTEMA M			
103050034.1422.0001	FORTALECIMENTO E MODERNIZACAO DA GESTAO DO SISTEMA			
103050034.1437.0000	REFORMA E AMPLIACAO DO CENTRO DE ZOONOSES - MUNICIPI			
103050034.1437.0001	REFORMA E AMPLIACAO DO CENTRO DE ZOONOSES - MUNICIP			
103050034.2045.0000	MANUTENCAO DA VIGILANCIA SANITARIA - MUNICIPIO		2.950.955,27	2.950.955,27
103050034.2045.0001	MANUTENCAO DA VIGILANCIA SANITARIA - MUNICIPIO		2.950.955,27	2.950.955,27
103050034.2046.0000	MANUTENCAO DO CENTRO DE ZOONOSES - MUNICIPIO		728.631,80	728.631,80
103050034.2046.0001	MANUTENCAO DA VIGILANCIA EPIDEMIOLOGICA - MUNICIPIO		49.316,80	49.316,80
103050034.2046.0002	MANUTENCAO DO CENTRO DE ZOONOSES - MUNICIPIO		679.315,00	679.315,00
103050034.2047.0000	MANUTENCAO DA VIGILANCIA AMBIENTAL EM SAUDE - MUNICI			
103050034.2047.0001	MANUTENCAO DA VIGILANCIA AMBIENTAL EM SAUDE - MUNIC			
103050034.2294.0000	PREVENCAO E CONTROLE DAS DOENCAS TRANSMISSIVEIS POR		3.371.380,90	3.371.380,90
103050034.2294.0001	PREVENCAO E CONTROLE DAS DOENCAS TRANSMISSIVEIS POR		3.371.380,90	3.371.380,90
280000000.0000.0000	ENCARGOS ESPECIAIS		6.599.689,30	6.599.689,30
288460000.0000.0000	OUTROS ENCARGOS ESPECIAIS		6.599.689,30	6.599.689,30
288460901.0000.0000	OPERACOES ESPECIAIS: CUMPRIMENTO DE SENT		1.120.521,62	1.120.521,62
288460901.0001.0000	CUMPRIMENTO DE SENTENCA JUDICIAL - MUNICIPIO		1.120.521,62	1.120.521,62
288460901.0001.0009	CUMPRIMENTO DE SENTENCA JUDICIAL - MUNICIPIO		1.120.521,62	1.120.521,62
288460903.0000.0000	OPERACOES ESPECIAIS: CONTRIBUICAO PARA A		5.479.167,68	5.479.167,68
288460903.0003.0000	CONTRIBUICAO PARA FORMACAO DO PASEP - MUNICIPIO		5.479.167,68	5.479.167,68
288460903.0003.0010	CONTRIBUICAO PARA FORMACAO DO PASEP - MUNICIPIO		5.479.167,68	5.479.167,68
T O T A L		27.317.915,24	812.327.475,94	839.645.391,18

PREFEITURA MUNICIPAL DE FORTALEZA
25000 - SECRETARIA MUNICIPAL DE SAÚDE
Orçamento Geral

Exercício de 2010

A N E X O 2

CONSOLIDACAO DAS DESPESAS POR ORGAO		N A T U R E Z A D A D E S P E S A		
CODIGO	E S P E C I F I C A C A O	ELEMENTO	MODALIDADE	CATEGORIA/GRUPO
3.0.00.00	DESPESAS CORRENTES			815.122.376,93
3.1.00.00	PESSOAL E ENCARGOS SOCIAIS			365.109.388,11
3.1.90.00	APLICACOES DIRETAS		310.729.763,34	
3.1.90.09	SALARIO-FAMILIA	192.282,63		
3.1.90.11	VENCIMENTOS E VANTAGENS FIXAS - PE	294.148.280,75		
3.1.90.13	OBRIGACOES PATRONAIS	11.972.625,31		
3.1.90.16	OUTRAS DESPESAS VARIAVEIS - PESSOA	65.496,28		
3.1.90.34	OUTRAS DESPESAS DE PESSOAL DECORRE	2.952.936,10		
3.1.90.91	SENTENCAS JUDICIAIS			
3.1.90.92	DESPESAS DE EXERCICIOS ANTERIORES	851.414,53		
3.1.90.96	RESSARCIMENTO DE DESPESAS DE PESSO	546.727,74		
3.1.91.00	APLICACOES DIRETAS DECORRENTES DE OPER		54.379.624,77	
3.1.91.13	OBRIGACOES PATRONAIS	54.317.457,78		
3.1.91.92	DESPESAS DE EXERCICIOS ANTERIORES	62.166,99		
3.3.00.00	OUTRAS DESPESAS CORRENTES			450.012.988,82
3.3.50.00	TRANSF.A INSTITUI.PRIVADA S/FIM LUCRATIV		84.077.990,20	
3.3.50.39	OUTROS SERVICOS DE TERCEIROS - PJ	84.077.990,20		
3.3.50.43	SUBVENCOES SOCIAIS			
3.3.90.00	APLICACOES DIRETAS		365.934.998,62	
3.3.90.10	OUTROS BENEFICIOS DE NATUREZA SOCIAL			
3.3.90.14	DIARIAS - CIVIL	24.880,00		
3.3.90.18	AUXILIO FINANCEIRO A ESTUDANTES	3.327.098,87		
3.3.90.30	MATERIAL DE CONSUMO	25.747.076,15		
3.3.90.32	MATERIAL DE DISTRIBUICAO GRATUITA	11.990.983,50		
3.3.90.33	PASSAGENS E DESPESAS COM LOCOMOCAO	26.541,16		
3.3.90.35	SERVICOS DE CONSULTORIA			
3.3.90.36	OUTROS SERVICOS DE TERCEIROS - PF	36.158.850,77		
3.3.90.37	LOCACAO DE MAO-DE-OBRA	14.140.915,00		
3.3.90.39	OUTROS SERVICOS DE TERCEIROS - PJ	248.993.858,07		
3.3.90.46	AUXILIO-ALIMENTACAO	6.961.735,17		
3.3.90.47	OBRIGACOES TRIBUTARIAS CONTRIBUTIV	13.432.400,78		
3.3.90.91	SENTENCAS JUDICIAIS	1.120.521,62		
3.3.90.92	DESPESAS DE EXERCICIOS ANTERIORES	3.226.867,81		
3.3.90.93	INDENIZACOES E RESTITUICOES	783.269,72		
3.3.91.00	APLICACOES DIRETAS DECORRENTES DE OPER			
3.3.91.39	OUTROS SERVICOS DE TERCEIROS - PJ			
4.0.00.00	DESPESAS DE CAPITAL			24.523.014,25
4.4.00.00	INVESTIMENTOS			24.523.014,25
4.4.90.00	APLICACOES DIRETAS		24.523.014,25	
4.4.90.51	OBRAS E INSTALACOES	21.720.388,00		
4.4.90.52	EQUIPAMENTOS E MATERIAL PERMANENTE	2.182.501,07		
4.4.90.61	AQUISICAO DE IMOVEIS	86.500,00		
4.4.90.92	DESPESAS DE EXERCICIOS ANTERIORES	533.625,18		
4.4.90.93	INDENIZACOES E RESTITUICOES			
T O T A L				839.645.391,18

PREFEITURA MUNICIPAL DE FORTALEZA
25000 - SECRETARIA MUNICIPAL DE SAÚDE
Orçamento Geral

Exercício de 2010

A N E X O 7

CONSOLIDACAO DAS DESPESAS POR ORGAO

P R O G R A M A D E T R A B A L H O

CODIGO	E S P E C I F I C A C A O	PROJETO	ATIVIDADE	T O T A L
100000000.0000.0000	SAUDE	27.317.915,24	805.727.786,64	833.045.701,88
101220000.0000.0000	ADMINISTRACAO GERAL	3.918.022,44	42.817.615,61	46.735.638,05
101220002.0000.0000	APOIO ADMINISTRATIVO		36.292.395,89	36.292.395,89
101220002.2002.0000	MANUTENCAO DOS SERVICOS ADMINISTRATIVOS - MUNICIPIO		14.303.792,72	14.303.792,72
101220002.2002.0022	MANUTENCAO DOS SERVICOS ADMINISTRATIVOS - MUNICIPIO		14.303.792,72	14.303.792,72
101220002.2014.0000	REMUNERACAO DE PESSOAL ATIVO DO MUNICIPIO E ENCARGOS		21.988.603,17	21.988.603,17
101220002.2014.0011	REMUNERACAO DE PESSOAL ATIVO DO MUNICIPIO E ENCARGO		21.988.603,17	21.988.603,17
101220029.0000.0000	GESTAO DA POLITICA DE SAUDE		6.525.219,72	6.525.219,72
101220029.2060.0000	MANUTENCAO DO CONSELHO MUNICIPAL DE SAUDE - MUNICIPI		22.820,04	22.820,04
101220029.2060.0001	MANUTENCAO DO CONSELHO MUNICIPAL DE SAUDE - MUNICIP		22.820,04	22.820,04
101220029.2136.0000	MANUTENCAO DO CONSELHO REGIONAL DE SAUDE - SERCEFOR		46.931,08	46.931,08
101220029.2136.0001	MANUTENCAO DO CONSELHO REGIONAL DE SAUDE - SER I		7.688,40	7.688,40
101220029.2136.0002	MANUTENCAO DO CONSELHO REGIONAL DE SAUDE - SERCEFOR			
101220029.2136.0003	MANUTENCAO DO CONSELHO REGIONAL DE SAUDE - SER III		7.620,00	7.620,00
101220029.2136.0004	MANUTENCAO DO CONSELHO REGIONAL DE SAUDE - SER IV		1.233,88	1.233,88
101220029.2136.0005	MANUTENCAO DO CONSELHO REGIONAL DE SAUDE - SER V		17.599,20	17.599,20
101220029.2136.0006	MANUTENCAO DO CONSELHO REGIONAL DE SAUDE - SER VI		12.789,60	12.789,60
101220029.2250.0000	DIVULGACAO DAS ACOES DE SAUDE - MUNICIPIO		6.455.468,60	6.455.468,60
101220029.2250.0001	DIVULGACAO DAS ACOES DE SAUDE - MUNICIPIO		6.455.468,60	6.455.468,60
101220029.2278.0000	FORTALECIMENTO E QUALIFICACAO DA REDE DE OUVIDORIA E			
101220029.2278.0001	FORTALECIMENTO E QUALIFICACAO DA REDE DE OUVIDORIA			
101220029.2292.0000	ACOMPANHAMENTO DO SISTEMA DE PLANEJAMENTO DO SUS - P			
101220029.2292.0001	ACOMPANHAMENTO DO SISTEMA DE PLANEJAMENTO DO SUS -			
101220033.0000.0000	EDUCACAO PERMANENTE EM SAUDE	3.918.022,44		3.918.022,44
101220033.1471.0000	IMPLANTACAO E IMPLEMENTACAO DE PROCESSOS FORMATIVOS	3.366.495,97		3.366.495,97
101220033.1471.0001	IMPLANTACAO E IMPLEMENTACAO DE PROCESSOS FORMATIVOS	3.366.495,97		3.366.495,97
101220033.1472.0000	IMPLANTACAO DA POLITICA MUNICIPAL DE EDUCACAO POPULA	551.526,47		551.526,47
101220033.1472.0001	IMPLANTACAO DA POLITICA MUNICIPAL DE EDUCACAO POPUL	551.526,47		551.526,47
101260000.0000.0000	TECNOLOGIA DA INFORMATIZACAO		16.443.305,29	16.443.305,29
101260033.0000.0000	EDUCACAO PERMANENTE EM SAUDE			
101260033.1470.0000	IMPLANTACAO E IMPLEMENTACAO DO NUCLEO DE CIENCIA E T			
101260033.1470.0001	IMPLANTACAO E IMPLEMENTACAO DO NUCLEO DE CIENCIA E			
101260112.0000.0000	GESTAO DA TECNOLOGIA DA INFORMACAO		16.443.305,29	16.443.305,29
101260112.2212.0000	GESTAO DA TECNOLOGIA DA INFORMACAO NA SAUDE - MUNICI		16.443.305,29	16.443.305,29
101260112.2212.0001	GESTAO DA TECNOLOGIA DA INFORMACAO NA SAUDE - MUNIC		16.443.305,29	16.443.305,29
103010000.0000.0000	ATENCAO BASICA	918.360,95	260.767.308,06	261.685.669,01
103010030.0000.0000	ATENCAO PRIMARIA A SAUDE/SAUDE DA FAMILI	918.360,95	259.422.681,56	260.341.042,51
103010030.1023.0000	IMPLANTACAO DE CENTRO DE SAUDE DA FAMILIA - SER VI -	242.969,96		242.969,96
103010030.1023.0002	IMPLANTACAO DE CENTRO DE SAUDE DA FAMILIA - SER II			
103010030.1023.0003	IMPLANTACAO DE CENTRO DE SAUDE DA FAMILIA - SER III	86.500,00		86.500,00
103010030.1023.0004	IMPLANTACAO DE CENTRO DE SAUDE DA FAMILIA - SER IV			
103010030.1023.0005	IMPLANTACAO DE CENTRO DE SAUDE DA FAMILIA - SER V -	16.712,00		16.712,00
103010030.1023.0006	IMPLANTACAO DE CENTRO DE SAUDE DA FAMILIA - SER VI	139.757,96		139.757,96
103010030.1024.0000	REFORMA, AMPLIACAO E EQUIPAMENTO DAS UNIDADES DE SAU	675.390,99		675.390,99

PREFEITURA MUNICIPAL DE FORTALEZA
25000 - SECRETARIA MUNICIPAL DE SAÚDE
Orçamento Geral

Exercício de 2010

A N E X O 7

CONSOLIDACAO DAS DESPESAS POR ORGAO

P R O G R A M A D E T R A B A L H O

CODIGO	E S P E C I F I C A C A O	PROJETO	ATIVIDADE	T O T A L
103010030.1024.0001	REFORMA, AMPLIACAO E EQUIPAMENTO DAS UNIDADES DE SA	206.420,25		206.420,25
103010030.1024.0002	REFORMA, AMPLIACAO E EQUIPAMENTO DAS UNIDADES DE SA			
103010030.1024.0003	REFORMA, AMPLIACAO E EQUIPAMENTO DAS UNIDADES DE SA	258.870,74		258.870,74
103010030.1024.0004	REFORMA, AMPLIACAO E EQUIPAMENTO DAS UNIDADES DE SA			
103010030.1024.0005	REFORMA, AMPLIACAO E EQUIPAMENTO DAS UNIDADES DE SA	210.100,00		210.100,00
103010030.1024.0006	REFORMA, AMPLIACAO E EQUIPAMENTO DAS UNIDADES DE SA			
103010030.1024.0007	REFORMA, AMPLIACAO E EQUIPAMENTO DAS UNIDADES DE SA			
103010030.1024.0008	CONSTRUCAO DE OCA TERAPEUTICA - POSTO DE SAUDE DO F			
103010030.1024.0009	EQUIPAMENTO DO POSTO DE SAUDE IVANA PAZ - SER III -			
103010030.1024.0010	EQUIPAMENTO DO POSTO DE SAUDE PAULO DE MELO MACHADO			
103010030.1024.0011	REFORMA, AMPLIACAO E EQUIPAMENTO DA UNIDADE DE SAUD			
103010030.1024.0012	EQUIPAMENTO DO POSTO DE SAUDE DO PARQUE JERUSALEM -			
103010030.2014.0000	REMUNERACAO DE PESSOAL ATIVO DO MUNICIPIO E ENCARGOS		182.176.746,17	182.176.746,17
103010030.2014.0001	REMUNERACAO DE PESSOAL ATIVO DO MUNICIPIO E ENCARGO		18.517.054,75	18.517.054,75
103010030.2014.0002	REMUNERACAO DE PESSOAL ATIVO DO MUNICIPIO E ENCARGO		17.252.535,44	17.252.535,44
103010030.2014.0003	REMUNERACAO DE PESSOAL ATIVO DO MUNICIPIO E ENCARGO		26.815.604,05	26.815.604,05
103010030.2014.0004	REMUNERACAO DE PESSOAL ATIVO DO MUNICIPIO E ENCARGO		22.360.137,04	22.360.137,04
103010030.2014.0005	REMUNERACAO DE PESSOAL ATIVO DO MUNICIPIO E ENCARGO		32.907.178,98	32.907.178,98
103010030.2014.0006	REMUNERACAO DE PESSOAL ATIVO DO MUNICIPIO E ENCARGO		34.946.931,61	34.946.931,61
103010030.2014.0007	REMUNERACAO DE PESSOAL ATIVO DO MUNICIPIO E ENCARGO		5.199.787,66	5.199.787,66
103010030.2014.0008	REMUNERACAO DE PESSOAL ATIVO DO MUNICIPIO E ENCARGO		3.011.076,65	3.011.076,65
103010030.2014.0009	REMUNERACAO DE PESSOAL ATIVO DO MUNICIPIO E ENCARGO		5.311.931,00	5.311.931,00
103010030.2014.0010	REMUNERACAO DE PESSOAL ATIVO DO MUNICIPIO E ENCARGO		2.865.944,53	2.865.944,53
103010030.2014.0011	REMUNERACAO DE PESSOAL ATIVO DO MUNICIPIO E ENCARGO		6.731.057,76	6.731.057,76
103010030.2014.0012	REMUNERACAO DE PESSOAL ATIVO DO MUNICIPIO E ENCARGO		6.257.506,70	6.257.506,70
103010030.2014.0013	REMUNERACAO DE PESSOAL ATIVO DO MUNICIPIO E ENCARGO			
103010030.2014.0014	REMUNERACAO DE PESSOAL ATIVO DO MUNICIPIO E ENCARGO			
103010030.2179.0000	MANUTENCAO DE UNIDADES BASICAS DE SAUDE - MUNICIPIO		36.319.995,12	36.319.995,12
103010030.2179.0001	MANUTENCAO DE UNIDADES BASICAS DE SAUDE - SER I - O		1.579.270,91	1.579.270,91
103010030.2179.0002	MANUTENCAO DE UNIDADES BASICAS DE SAUDE - SERCEFOR		2.150.571,54	2.150.571,54
103010030.2179.0003	MANUTENCAO DE UNIDADES BASICAS DE SAUDE - SER III		3.385.389,04	3.385.389,04
103010030.2179.0004	MANUTENCAO DE UNIDADES BASICAS DE SAUDE - SER IV		2.545.565,61	2.545.565,61
103010030.2179.0005	MANUTENCAO DE UNIDADES BASICAS DE SAUDE - SER V - O		6.965.912,73	6.965.912,73
103010030.2179.0006	MANUTENCAO DE UNIDADES BASICAS DE SAUDE - SER VI		3.996.844,73	3.996.844,73
103010030.2179.0007	MANUTENCAO DE UNIDADES BASICAS DE SAUDE - MUNICIPIO		15.696.440,56	15.696.440,56
103010030.2180.0000	ASSOCIACAO CEARENSE DOS DIABETICOS HIPERTENSOS - EP		550.000,00	550.000,00
103010030.2180.0001	PREVENCAO E CONTROLE DE DIABETES E HIPERTENCAO - MU		550.000,00	550.000,00
103010030.2180.0002	APOIO A ASSOCIACAO DOS DIABETICOS E HIPERTENSOS DE			
103010030.2180.0003	ASSOCIACAO CEARENSE DOS DIABETICOS HIPERTENSOS - E			
103010030.2277.0000	ATENCAO A SAUDE - MUNICIPIO		40.375.940,27	40.375.940,27
103010030.2277.0001	ATENCAO A SAUDE - MUNICIPIO		40.375.940,27	40.375.940,27
103010031.0000.0000	ATENCAO SECUNDARIA E TERCIARIA A SAUDE		979.300,17	979.300,17
103010031.1502.0000	REFORMA E EQUIPAMENTO DE POLICLINICA - SER VI			
103010031.1502.0001	REFORMA E EQUIPAMENTO DE POLICLINICA - SER I			

PREFEITURA MUNICIPAL DE FORTALEZA
25000 - SECRETARIA MUNICIPAL DE SAÚDE
Orçamento Geral

Exercício de 2010

A N E X O 7

CONSOLIDACAO DAS DESPESAS POR ORGAO

P R O G R A M A D E T R A B A L H O

CODIGO	E S P E C I F I C A C A O	PROJETO	ATIVIDADE	T O T A L
103010031.1502.0002	REFORMA E EQUIPAMENTO DE POLICLINICA - SER II			
103010031.1502.0003	REFORMA E EQUIPAMENTO DE POLICLINICA - SER III - OP			
103010031.1502.0004	REFORMA E EQUIPAMENTO DE POLICLINICA - SER IV			
103010031.1502.0005	REFORMA E EQUIPAMENTO DE POLICLINICA - SER V - OP			
103010031.1502.0006	REFORMA E EQUIPAMENTO DE POLICLINICA - SER VI			
103010031.2209.0000	MANUTENCAO DE CENTRO DE APOIO PSICOSOCIAL - SERCEFOR		979.300,17	979.300,17
103010031.2209.0001	MANUTENCAO DE CENTRO DE APOIO PSICOSOCIAL - SER I		255.560,28	255.560,28
103010031.2209.0002	MANUTENCAO DE CENTRO DE APOIO PSICOSOCIAL - SER II		161.446,33	161.446,33
103010031.2209.0003	MANUTENCAO DE CENTRO DE APOIO PSICOSOCIAL - SER III		121.616,52	121.616,52
103010031.2209.0004	MANUTENCAO DE CENTRO DE APOIO PSICOSOCIAL - SER IV		148.089,86	148.089,86
103010031.2209.0005	MANUTENCAO DE CENTRO DE APOIO PSICOSOCIAL - SER V		128.973,59	128.973,59
103010031.2209.0006	MANUTENCAO DE CENTRO DE APOIO PSICOSOCIAL - SER VI		163.613,59	163.613,59
103010031.2209.0007	MANUTENCAO DE CENTRO DE APOIO PSICOSOCIAL - SERCEFO			
103010031.2210.0000	MANUTENCAO DO SERVICO RESIDENCIAL TERAPEUTICO - SER			
103010031.2210.0004	MANUTENCAO DO SERVICO RESIDENCIAL TERAPEUTICO - SER			
103010031.2210.0006	MANUTENCAO DO SERVICO RESIDENCIAL TERAPEUTICO - SER			
103010031.2211.0000	MANUTENCAO DO ALBERGUE TERAPEUTICO - SER VI			
103010031.2211.0005	MANUTENCAO DO ALBERGUE TERAPEUTICO - SER V			
103010031.2211.0006	MANUTENCAO DO ALBERGUE TERAPEUTICO - SER VI			
103010034.0000.0000	VIGILANCIA A SAUDE		365.326,33	365.326,33
103010034.1324.0000	REFORMA, CONSTRUCAO, AMPLIACAO E EQUIPAMENTO DA VIGI			
103010034.1324.0001	REFORMA, CONSTRUCAO, AMPLIACAO E EQUIPAMENTO DA VIG			
103010034.2206.0000	MANUTENCAO DO CENTRO DE REFERENCIA EM SAUDE DO TRABA		25.542,38	25.542,38
103010034.2206.0004	MANUTENCAO DO CENTRO DE REFERENCIA EM SAUDE DO TRAB		25.542,38	25.542,38
103010034.2207.0000	MANUTENCAO DA REDE DE ATENCAO INTEGRAL DO TRABALHADO		339.783,95	339.783,95
103010034.2207.0001	MANUTENCAO DA REDE DE ATENCAO INTEGRAL DO TRABALHAD		339.783,95	339.783,95
103020000.0000.0000	ASSISTENCIA HOSPITALAR E AMBULATORIAL	22.481.531,85	438.663.451,85	461.144.983,70
103020031.0000.0000	ATENCAO SECUNDARIA E TERCIARIA A SAUDE	22.481.531,85	421.140.387,75	443.621.919,60
103020031.1235.0000	AMPLIACAO, REFORMA E EQUIPAMENTO DO CEMJA - SERCEFOR	2.650.384,06		2.650.384,06
103020031.1235.0001	AMPLIACAO, REFORMA E EQUIPAMENTO DO HDGMBC - SER I	399.792,91		399.792,91
103020031.1235.0002	AMPLIACAO, REFORMA E EQUIPAMENTO DO CEMJA - SERCEFO			
103020031.1235.0003	AMPLIACAO, REFORMA E EQUIPAMENTO DE HOSPITAIS MUNIC			
103020031.1235.0004	AMPLIACAO, REFORMA E EQUIPAMENTO DE HOSPITAIS MUNIC	607.017,86		607.017,86
103020031.1235.0005	AMPLIACAO, REFORMA E EQUIPAMENTO DO HNSC - SER V	1.014.442,95		1.014.442,95
103020031.1235.0006	AMPLIACAO, REFORMA E EQUIPAMENTO DO HOSPITAL MUNICI	30.000,00		30.000,00
103020031.1235.0008	AMPLIACAO, REFORMA E EQUIPAMENTO DO HDGMJW - SER V			
103020031.1235.0009	AMPLIACAO, REFORMA E EQUIPAMENTO DO HOSPITAIS MUNIC	599.130,34		599.130,34
103020031.1235.0010	EQUIPAMENTO DO CENTRO DE ATENCAO A SAUDE DO HOMEM D			
103020031.1235.0011	EQUIPAMENTO DO FROTINHA DE ANTONIO BEZERRA - SER I			
103020031.1235.0012	EQUIPAMENTO DO GONZAGUINHA DE MESSEJANA - SER VI -			
103020031.1235.0013	EQUIPAMENTO DO FROTINHA DE MESSEJANA - SER VI - EP			
103020031.1396.0000	INSTALACAO E EQUIPAMENTO DO HOSPITAL DA MULHER - MUN	19.273.369,79		19.273.369,79
103020031.1396.0001	INSTALACAO E EQUIPAMENTO DO HOSPITAL DA MULHER - MU	19.273.369,79		19.273.369,79
103020031.1399.0000	IMPLANTACAO DO CENTRO DE ESPECIALIDADE ODONTOLOGICA			

PREFEITURA MUNICIPAL DE FORTALEZA
25000 - SECRETARIA MUNICIPAL DE SAÚDE
Orçamento Geral

Exercício de 2010

A N E X O 7

CONSOLIDACAO DAS DESPESAS POR ORGAO

P R O G R A M A D E T R A B A L H O

CODIGO	E S P E C I F I C A C A O	PROJETO	ATIVIDADE	T O T A L
103020031.1399.0003	IMPLANTACAO DO CENTRO DE ESPECIALIDADE ODONTOLOGICA			
103020031.1399.0004	IMPLANTACAO DO CENTRO DE ESPECIALIDADE ODONTOLOGICA			
103020031.1415.0000	INSTALACAO DO ALBERGUE TERAPEUTICO - SER VI			
103020031.1415.0005	INSTALACAO DO ALBERGUE TERAPEUTICO - SER V			
103020031.1415.0006	INSTALACAO DO ALBERGUE TERAPEUTICO - SER VI			
103020031.1416.0000	IMPLANTACAO DO SERVICO RESIDENCIAL TERAPEUTICO - SER			
103020031.1416.0003	IMPLANTACAO DO SERVICO RESIDENCIAL TERAPEUTICO - SE			
103020031.1416.0004	IMPLANTACAO DO SERVICO RESIDENCIAL TERAPEUTICO - SE			
103020031.1416.0005	IMPLANTACAO DO SERVICO RESIDENCIAL TERAPEUTICO - SE			
103020031.1416.0006	IMPLANTACAO DO SERVICO RESIDENCIAL TERAPEUTICO - SE			
103020031.1421.0000	PROGRAMA DE ORTESE E PROTESE - MUNICIPIO - OP	557.778,00		557.778,00
103020031.1421.0001	PROGRAMA DE ORTESE E PROTESE - MUNICIPIO - OP	557.778,00		557.778,00
103020031.1514.0000	IMPLANTACAO DE CENTRO DE RECUPERACAO DE DEPENDENTES			
103020031.1514.0001	IMPLANTACAO DE CENTRO DE RECUPERACAO DE DEPENDENTES			
103020031.2014.0000	REMUNERACAO DE PESSOAL ATIVO DO MUNICIPIO E ENCRAGOS		113.345.399,15	113.345.399,15
103020031.2014.0001	REMUNERACAO DE PESSOAL ATIVO DO MUNICIPIO E ENCARGO		13.416.831,40	13.416.831,40
103020031.2014.0002	REMUNERACAO DE PESSOAL ATIVO DO MUNICIPIO E ENCARGO		1.874.498,73	1.874.498,73
103020031.2014.0003	REMUNERACAO DE PESSOAL ATIVO DO MUNICIPIO E ENCARGO		16.978.422,52	16.978.422,52
103020031.2014.0004	REMUNERACAO DE PESSOAL ATIVO DO MUNICIPIO E ENCARGO		24.352.521,30	24.352.521,30
103020031.2014.0005	REMUNERACAO DE PESSOAL ATIVO DO MUNICIPIO E ENCARGO		25.272.386,01	25.272.386,01
103020031.2014.0006	REMUNERACAO DE PESSOAL ATIVO DO MUNICIPIO E ENCARGO		31.450.739,19	31.450.739,19
103020031.2014.0008	REMUNERACAO DE PESSOAL ATIVO DO MUNICIPIO E ENCRAGO			
103020031.2043.0000	MANUTENCAO DO CEMJA - CENTRO - SER II		64.456.828,19	64.456.828,19
103020031.2043.0001	MANUTENCAO DO HDGM-BARRA DO CEARA - SER I		4.796.176,96	4.796.176,96
103020031.2043.0002	MANUTENCAO DO HDEAM-ANTONIO BEZERRA - SER III		8.944.694,35	8.944.694,35
103020031.2043.0003	MANUTENCAO DO HDMJBO - PARANGABA - SER IV		8.135.636,48	8.135.636,48
103020031.2043.0004	MANUTENCAO DO CROA - PARANGABA - SER IV		2.867.795,57	2.867.795,57
103020031.2043.0005	MANUTENCAO DO HDGM - CONJUNTO JOSE WALTER - SER V		5.938.598,19	5.938.598,19
103020031.2043.0006	MANUTENCAO DO HNSC-CONJUNTO CEARA - SER V		8.442.159,96	8.442.159,96
103020031.2043.0007	MANUTENCAO DO HDGM - MESSEJANA - SER VI		9.842.673,61	9.842.673,61
103020031.2043.0008	MANUTENCAO DO HDEBO-MESSEJANA - SER VI		8.219.337,18	8.219.337,18
103020031.2043.0009	MANUTENCAO DO CEMJA - CENTRO - SER II		7.269.755,89	7.269.755,89
103020031.2049.0000	APOIO A ASSOCIACAO BENEFICENTE CULTURAL E RECREATIVA		81.450.576,28	81.450.576,28
103020031.2049.0001	CONVENIAMENTO COM ENTIDADES FILANTROPICAS - MUNICIP		81.420.576,28	81.420.576,28
103020031.2049.0002	APOIO A ASSOCIACAO GERAL DA ORDEM DOS NATUROLOGISTA			
103020031.2049.0003	APOIO AO INSTITUTO PRAXIS - EP		30.000,00	30.000,00
103020031.2049.0004	APOIO A SANTA CASA DE MISERICODIA - MUNICIPIO - EP			
103020031.2049.0005	CASA DA CRIANCA CARDIOPATA DO INSTITUTO DO CORACAO			
103020031.2049.0006	HOSPITAL BATISTA MEMORIAL - EP			
103020031.2049.0007	APOIO A SANTA CASA DE MISERICORDIA - MUNICIPIO - EP			
103020031.2049.0008	APOIO A ASSOCIACAO BENEFICENTE CULTURAL E RECREATIV			
103020031.2050.0000	CONTRATACAO DE ENTIDADES PRIVADAS DE SAUDE - MUNICIP		123.046.933,52	123.046.933,52
103020031.2050.0001	CONTRATACAO DE ENTIDADES PRIVADAS DE SAUDE - MUNICI		123.046.933,52	123.046.933,52
103020031.2051.0000	CONTRATACAO DE PESSOA FISICA PROFISSIONAL DA SAUDE -		9.480.610,87	9.480.610,87

PREFEITURA MUNICIPAL DE FORTALEZA
25000 - SECRETARIA MUNICIPAL DE SAÚDE
Orçamento Geral

Exercício de 2010

A N E X O 7

CONSOLIDACAO DAS DESPESAS POR ORGAO

P R O G R A M A D E T R A B A L H O

CODIGO	E S P E C I F I C A C A O	PROJETO	ATIVIDADE	T O T A L
103020031.2051.0001	CONTRATACAO DE PESSOA FISICA PROFISSIONAL DA SAUDE		9.480.610,87	9.480.610,87
103020031.2210.0000	MANUTENCAO DO SEVICO RESIDENCIAL TERAPEUTICO - SER V			
103020031.2210.0001	MANUTENCAO DO SERVICO RESIDENCIAL TERAPEUTICO - SER			
103020031.2210.0003	MANUTENCAO DO SERVICO RESIDENCIAL TERAPEUTICO - SER			
103020031.2210.0005	MANUTENCAO DO SEVICO RESIDENCIAL TERAPEUTICO - SER			
103020031.2215.0000	MANUTENCAO DE POLICLINICA - SER VI			
103020031.2215.0001	MANUTENCAO DE POLICLINICA - SER I			
103020031.2215.0002	MANUTENCAO DE POLICLINICA - SER II			
103020031.2215.0003	MANUTENCAO DE POLICLINICA - SER III			
103020031.2215.0004	MANUTENCAO DE POLICLINICA - SER IV			
103020031.2215.0005	MANUTENCAO DE POLICLINICA - SER V			
103020031.2215.0006	MANUTENCAO DE POLICLINICA - SER VI			
103020031.2217.0000	MANUTENCAO DO CENTRO DE ESPECIALIDADE ODONTOLOGICA -			
103020031.2217.0001	MANUTENCAO DO CENTRO DE ESPECIALIDADE ODONTOLOGICA			
103020031.2217.0003	MANUTENCAO DO CENTRO DE ESPECIALIDADE ODONTOLOGICA			
103020031.2217.0004	MANUTENCAO DO CENTRO DE ESPECIALIDADE ODONTOLOGICA			
103020031.2217.0006	MANUTENCAO DO CENTRO DE ESPECIALIDADE ODONTOLOGICA			
103020031.2276.0000	CONVENIAMENTO COM ENTES PUBLICOS - MUNICIPIO		9.438.602,77	9.438.602,77
103020031.2276.0001	CONVENIAMENTO COM ENTES PUBLICOS - MUNICIPIO		9.438.602,77	9.438.602,77
103020031.2293.0000	MANUTENCAO DO HOSPITAL DA MULHER - MUNICIPIO		1.623,10	1.623,10
103020031.2293.0001	MANUTENCAO DO HOSPITAL DA MULHER - MUNICIPIO		1.623,10	1.623,10
103020031.2332.0000	FORTALECIMENTO DAS ACOES DE ATENCAO ESPECIALIZADA - M		19.919.813,87	19.919.813,87
103020031.2332.0001	FORTALECIMENTO DAS ACOES DE ATENCAO ESPECIALIZADA -		19.919.813,87	19.919.813,87
103020035.0000.0000	SAMU - FORTALEZA		17.388.524,27	17.388.524,27
103020035.1236.0000	REAPARELHAMENTO DA FROTA DO SAMU FORTALEZA - MUNICIPI			
103020035.1236.0001	REAPARELHAMENTO DA FROTA DO SAMU FORTALEZA - MUNICI			
103020035.2014.0000	REMUNERACAO DE PESSOAL ATIVO DO MUNICIPIO E ENCARGOS		10.031.127,16	10.031.127,16
103020035.2014.0001	REMUNERACAO DE PESSOAL ATIVO DO MUNICIPIO E ENCARGO		10.031.127,16	10.031.127,16
103020035.2156.0000	MANUTENCAO DO SERVICO DE ATENDIMENTO MOVEI DE URGENC		7.357.397,11	7.357.397,11
103020035.2156.0001	MANUTENCAO DO SERVICO DE ATENDIMENTO MOVEI DE URGEN		7.357.397,11	7.357.397,11
103020039.0000.0000	PREVENCAO, CONTROLE E ASSISTENCIA AOS PO		134.539,83	134.539,83
103020039.2208.0000	ASSISTENCIA A PORTADORES DE DST/HIV/AIDS - MUNICIPIO		134.539,83	134.539,83
103020039.2208.0001	ASSISTENCIA A PORTADORES DE DST/HIV/AIDS - SER I -			
103020039.2208.0002	REFORMA, AMPLIACAO E EQUIPAMENTO DAS UNIDADES DE SA			
103020039.2208.0005	ASSISTENCIA A PORTADORES DE DST/HIV/AIDS - SER V -			
103020039.2208.0006	ASSISTENCIA A PORTADORES DE DST/HIV/AIDS - SER VI -			
103020039.2208.0007	ASSISTENCIA A PORTADORES DE DST/HIV/AIDS - MUNICIPI		134.539,83	134.539,83
103020039.2208.0008	ASSISTENCIA A PORTADORES DE DST/HIV/AIDS - SERCEFOR			
103030000.0000.0000	SUPORTE PROFILATICO ETERAPEUTICO		17.894.171,32	17.894.171,32
103030032.0000.0000	ASSISTENCIA FARMACEUTICA INTEGRAL		17.894.171,32	17.894.171,32
103030032.1391.0000	REFORMA E AMPLIACAO DA CENTRAL DE ABASTECIMENTO FARM			
103030032.1391.0001	REFORMA E AMPLIACAO DA CENTRAL DE ABASTECIMENTO FAR			
103030032.1394.0000	IMPLANTACAO E AMPLIACAO DE AREAS DE CULTIVO DE PLANT			
103030032.1394.0001	IMPLANTACAO E AMPLIACAO DE AREAS DE CULTIVO DE PLAN			

PREFEITURA MUNICIPAL DE FORTALEZA
25000 - SECRETARIA MUNICIPAL DE SAÚDE
Orçamento Geral

Exercício de 2010

A N E X O 7

CONSOLIDACAO DAS DESPESAS POR ORGAO

P R O G R A M A D E T R A B A L H O

CODIGO	E S P E C I F I C A C A O	PROJETO	ATIVIDADE	T O T A L
103030032.2044.0000	AQUISICAO E DISTRIBUICAO DE MEDICAMENTOS DA ATENCAO		9.810.081,19	9.810.081,19
103030032.2044.0001	AQUISICAO E DISTRIBUICAO DE MEDICAMENTOS DA ATENCAO		9.810.081,19	9.810.081,19
103030032.2214.0000	MANUTENCAO DA CENTRAL DE ABASTECIMENTO FARMACEUTICO		8.084.090,13	8.084.090,13
103030032.2214.0001	MANUTENCAO DA CENTRAL DE ABASTECIMENTO FARMACEUTICO		8.084.090,13	8.084.090,13
103040000.0000.0000	VIGILANCIA SANITARIA		22.090.966,54	22.090.966,54
103040034.0000.0000	VIGILANCIA A SAUDE		21.071.898,21	21.071.898,21
103040034.2014.0000	REMUNERACAO DE PESSOAL ATIVO DO MUNICIPIO E ENCARGOS		21.071.898,21	21.071.898,21
103040034.2014.0001	REMUNERACAO DE PESSOAL ATIVO DO MUNICIPIO E ENCARGO		21.071.898,21	21.071.898,21
103040039.0000.0000	PREVENCAO, CONTROLE E ASSISTENCIA AOS PO		1.019.068,33	1.019.068,33
103040039.2057.0000	PREVENCAO DE DST/HIV/ AIDS - MUNICIPIO - OP		1.019.068,33	1.019.068,33
103040039.2057.0001	PREVENCAO DE DST/HIV/ AIDS - MUNICIPIO - OP		1.019.068,33	1.019.068,33
103050000.0000.0000	VIGILANCIA EPIDEMIOLOGICA		7.050.967,97	7.050.967,97
103050034.0000.0000	VIGILANCIA A SAUDE		7.050.967,97	7.050.967,97
103050034.1422.0000	FORTALECIMENTO E MODERNIZACAO DA GESTAO DO SISTEMA M			
103050034.1422.0001	FORTALECIMENTO E MODERNIZACAO DA GESTAO DO SISTEMA			
103050034.1437.0000	REFORMA E AMPLIACAO DO CENTRO DE ZONOSSES - MUNICIPI			
103050034.1437.0001	REFORMA E AMPLIACAO DO CENTRO DE ZONOSSES - MUNICIPI			
103050034.2045.0000	MANUTENCAO DA VIGILANCIA SANITARIA - MUNICIPIO		2.950.955,27	2.950.955,27
103050034.2045.0001	MANUTENCAO DA VIGILANCIA SANITARIA - MUNICIPIO		2.950.955,27	2.950.955,27
103050034.2046.0000	MANUTENCAO DO CENTRO DE ZONOSSES - MUNICIPIO		728.631,80	728.631,80
103050034.2046.0001	MANUTENCAO DA VIGILANCIA EPIDEMIOLOGICA - MUNICIPIO		49.316,80	49.316,80
103050034.2046.0002	MANUTENCAO DO CENTRO DE ZONOSSES - MUNICIPIO		679.315,00	679.315,00
103050034.2047.0000	MANUTENCAO DA VIGILANCIA AMBIENTAL EM SAUDE - MUNICI			
103050034.2047.0001	MANUTENCAO DA VIGILANCIA AMBIENTAL EM SAUDE - MUNIC			
103050034.2294.0000	PREVENCAO E CONTROLE DAS DOENCAS TRANSMISSIVEIS POR		3.371.380,90	3.371.380,90
103050034.2294.0001	PREVENCAO E CONTROLE DAS DOENCAS TRANSMISSIVEIS POR		3.371.380,90	3.371.380,90
280000000.0000.0000	ENCARGOS ESPECIAIS		6.599.689,30	6.599.689,30
288460000.0000.0000	OUTROS ENCARGOS ESPECIAIS		6.599.689,30	6.599.689,30
288460901.0000.0000	OPERACOES ESPECIAIS: CUMPRIMENTO DE SENT		1.120.521,62	1.120.521,62
288460901.0001.0000	CUMPRIMENTO DE SENTENCA JUDICIAL - MUNICIPIO		1.120.521,62	1.120.521,62
288460901.0001.0009	CUMPRIMENTO DE SENTENCA JUDICIAL - MUNICIPIO		1.120.521,62	1.120.521,62
288460903.0000.0000	OPERACOES ESPECIAIS: CONTRIBUICAO PARA A		5.479.167,68	5.479.167,68
288460903.0003.0000	CONTRIBUICAO PARA FORMACAO DO PASEP - MUNICIPIO		5.479.167,68	5.479.167,68
288460903.0003.0010	CONTRIBUICAO PARA FORMACAO DO PASEP - MUNICIPIO		5.479.167,68	5.479.167,68
T O T A L		27.317.915,24	812.327.475,94	839.645.391,18

PREFEITURA MUNICIPAL DE FORTALEZA
PROGRAMA DE TRABALHO DO GOVERNO
FUNDO MUNICIPAL DE SAÚDE - ADMINISTRAÇÃO GERAL

Exercício de 2010

A N E X O 8

 DEMONSTRATIVO DAS DESPESAS POR FUNCAO, SUBFUNCAO, PROGRAMA, PROJETOS E ATIVIDADES

CODIGO	E S P E C I F I C A C A O	ORDINARIO	VINCULADO	T O T A L
100000000.0000.0000	SAUDE	833.045.701,88		833.045.701,88
101220000.0000.0000	ADMINISTRACAO GERAL	46.735.638,05		46.735.638,05
101220002.0000.0000	APOIO ADMINISTRATIVO	36.292.395,89		36.292.395,89
101220002.2002.0000	MANUTENCAO DOS SERVICOS ADMINISTRATIVOS - MUNICIPIO	14.303.792,72		14.303.792,72
101220002.2002.0022	MANUTENCAO DOS SERVICOS ADMINISTRATIVOS - MUNICIPIO	14.303.792,72		14.303.792,72
101220002.2014.0000	REMUNERACAO DE PESSOAL ATIVO DO MUNICIPIO E ENCARGOS SOC	21.988.603,17		21.988.603,17
101220002.2014.0011	REMUNERACAO DE PESSOAL ATIVO DO MUNICIPIO E ENCARGOS SO	21.988.603,17		21.988.603,17
101220029.0000.0000	GESTAO DA POLITICA DE SAUDE	6.525.219,72		6.525.219,72
101220029.2060.0000	MANUTENCAO DO CONSELHO MUNICIPAL DE SAUDE - MUNICIPIO	22.820,04		22.820,04
101220029.2060.0001	MANUTENCAO DO CONSELHO MUNICIPAL DE SAUDE - MUNICIPIO	22.820,04		22.820,04
101220029.2136.0000	MANUTENCAO DO CONSELHO REGIONAL DE SAUDE - SER II	46.931,08		46.931,08
101220029.2136.0001	MANUTENCAO DO CONSELHO REGIONAL DE SAUDE - SER I	7.688,40		7.688,40
101220029.2136.0002	MANUTENCAO DO CONSELHO REGIONAL DE SAUDE - SER II			
101220029.2136.0003	MANUTENCAO DO CONSELHO REGIONAL DE SAUDE - SER III	7.620,00		7.620,00
101220029.2136.0004	MANUTENCAO DO CONSELHO REGIONAL DE SAUDE - SER IV	1.233,88		1.233,88
101220029.2136.0005	MANUTENCAO DO CONSELHO REGIONAL DE SAUDE - SER V	17.599,20		17.599,20
101220029.2136.0006	MANUTENCAO DO CONSELHO REGIONAL DE SAUDE - SER VI	12.789,60		12.789,60
101220029.2250.0000	DIVULGACAO DAS ACOES DE SAUDE - MUNICIPIO	6.455.468,60		6.455.468,60
101220029.2250.0001	DIVULGACAO DAS ACOES DE SAUDE - MUNICIPIO	6.455.468,60		6.455.468,60
101220029.2278.0000	FORTALECIMENTO E QUALIFICACAO DA REDE DE OUVIDORIA EM SA			
101220029.2278.0001	FORTALECIMENTO E QUALIFICACAO DA REDE DE OUVIDORIA EM S			
101220029.2292.0000	ACOMPANHAMENTO DO SISTEMA DE PLANEJAMENTO DO SUS - PLANE			
101220029.2292.0001	ACOMPANHAMENTO DO SISTEMA DE PLANEJAMENTO DO SUS - PLAN			
101220033.0000.0000	EDUCACAO PERMANENTE EM SAUDE	3.918.022,44		3.918.022,44
101220033.1471.0000	IMPLANTACAO E IMPLEMENTACAO DE PROCESSOS FORMATIVOS - MU	3.366.495,97		3.366.495,97
101220033.1471.0001	IMPLANTACAO E IMPLEMENTACAO DE PROCESSOS FORMATIVOS - M	3.366.495,97		3.366.495,97
101220033.1472.0000	IMPLANTACAO DA POLITICA MUNICIPAL DE EDUCACAO POPULAR EM	551.526,47		551.526,47
101220033.1472.0001	IMPLANTACAO DA POLITICA MUNICIPAL DE EDUCACAO POPULAR E	551.526,47		551.526,47
101260000.0000.0000	TECNOLOGIA DA INFORMATIZACAO	16.443.305,29		16.443.305,29
101260033.0000.0000	EDUCACAO PERMANENTE EM SAUDE			
101260033.1470.0000	IMPLANTACAO E IMPLEMENTACAO DO NUCLEO DE CIENCIA E TECNO			
101260033.1470.0001	IMPLANTACAO E IMPLEMENTACAO DO NUCLEO DE CIENCIA E TECN			
101260112.0000.0000	GESTAO DA TECNOLOGIA DA INFORMACAO	16.443.305,29		16.443.305,29
101260112.2212.0000	GESTAO DA TECNOLOGIA DA INFORMACAO NA SAUDE - MUNICIPIO	16.443.305,29		16.443.305,29
101260112.2212.0001	GESTAO DA TECNOLOGIA DA INFORMACAO NA SAUDE - MUNICIPIO	16.443.305,29		16.443.305,29
103010000.0000.0000	ATENCAO BASICA	261.685.669,01		261.685.669,01
103010030.0000.0000	ATENCAO PRIMARIA A SAUDE/SAUDE DA FAMILI	260.341.042,51		260.341.042,51
103010030.1023.0000	IMPLANTACAO DE CENTRO DE SAUDE DA FAMILIA - SER II - OP	242.969,96		242.969,96
103010030.1023.0002	IMPLANTACAO DE CENTRO DE SAUDE DA FAMILIA - SER II - OP			
103010030.1023.0003	IMPLANTACAO DE CENTRO DE SAUDE DA FAMILIA - SER III - O	86.500,00		86.500,00
103010030.1023.0004	IMPLANTACAO DE CENTRO DE SAUDE DA FAMILIA - SER IV - OP			
103010030.1023.0005	IMPLANTACAO DE CENTRO DE SAUDE DA FAMILIA - SER V - OP	16.712,00		16.712,00
103010030.1023.0006	IMPLANTACAO DE CENTRO DE SAUDE DA FAMILIA - SER VI - OP	139.757,96		139.757,96
103010030.1024.0000	REFORMA, AMPLIACAO E EQUIPAMENTO DAS UNIDADES DE SAUDE -	675.390,99		675.390,99

PREFEITURA MUNICIPAL DE FORTALEZA
PROGRAMA DE TRABALHO DO GOVERNO
FUNDO MUNICIPAL DE SAÚDE - ADMINISTRAÇÃO GERAL

Exercício de 2010

A N E X O 8

 DEMONSTRATIVO DAS DESPESAS POR FUNCAO, SUBFUNCAO, PROGRAMA, PROJETOS E ATIVIDADES

CODIGO	E S P E C I F I C A C A O	ORDINARIO	VINCULADO	T O T A L
103010030.1024.0001	REFORMA, AMPLIACAO E EQUIPAMENTO DAS UNIDADES DE SAUDE	206.420,25		206.420,25
103010030.1024.0002	REFORMA, AMPLIACAO E EQUIPAMENTO DAS UNIDADES DE SAUDE			
103010030.1024.0003	REFORMA, AMPLIACAO E EQUIPAMENTO DAS UNIDADES DE SAUDE	258.870,74		258.870,74
103010030.1024.0004	REFORMA, AMPLIACAO E EQUIPAMENTO DAS UNIDADES DE SAUDE			
103010030.1024.0005	REFORMA, AMPLIACAO E EQUIPAMENTO DAS UNIDADES DE SAUDE	210.100,00		210.100,00
103010030.1024.0006	REFORMA, AMPLIACAO E EQUIPAMENTO DAS UNIDADES DE SAUDE			
103010030.1024.0008	CONSTRUCAO DE OCA TERAPEUTICA - POSTO DE SAUDE DO FREI			
103010030.1024.0009	EQUIPAMENTO DO POSTO DE SAUDE IVANA PAZ - SER III - EP			
103010030.1024.0010	EQUIPAMENTO DO POSTO DE SAUDE PAULO DE MELO MACHADO - S			
103010030.1024.0011	REFORMA, AMPLIACAO E EQUIPAMENTO DA UNIDADE DE SAUDE -			
103010030.1024.0012	EQUIPAMENTO DO POSTO DE SAUDE DO PARQUE JERUSALEM - SER			
103010030.2014.0000	REMUNERACAO DE PESSOAL ATIVO DO MUNICIPIO E ENCARGOS SOC	182.176.746,17		182.176.746,17
103010030.2014.0001	REMUNERACAO DE PESSOAL ATIVO DO MUNICIPIO E ENCARGOS SO	18.517.054,75		18.517.054,75
103010030.2014.0002	REMUNERACAO DE PESSOAL ATIVO DO MUNICIPIO E ENCARGOS SO	17.252.535,44		17.252.535,44
103010030.2014.0003	REMUNERACAO DE PESSOAL ATIVO DO MUNICIPIO E ENCARGOS SO	26.815.604,05		26.815.604,05
103010030.2014.0004	REMUNERACAO DE PESSOAL ATIVO DO MUNICIPIO E ENCARGOS SO	22.360.137,04		22.360.137,04
103010030.2014.0005	REMUNERACAO DE PESSOAL ATIVO DO MUNICIPIO E ENCARGOS SO	32.907.178,98		32.907.178,98
103010030.2014.0006	REMUNERACAO DE PESSOAL ATIVO DO MUNICIPIO E ENCARGOS SO	34.946.931,61		34.946.931,61
103010030.2014.0007	REMUNERACAO DE PESSOAL ATIVO DO MUNICIPIO E ENCARGOS SO	5.199.787,66		5.199.787,66
103010030.2014.0008	REMUNERACAO DE PESSOAL ATIVO DO MUNICIPIO E ENCARGOS SO	3.011.076,65		3.011.076,65
103010030.2014.0009	REMUNERACAO DE PESSOAL ATIVO DO MUNICIPIO E ENCARGOS SO	5.311.931,00		5.311.931,00
103010030.2014.0010	REMUNERACAO DE PESSOAL ATIVO DO MUNICIPIO E ENCARGOS SO	2.865.944,53		2.865.944,53
103010030.2014.0011	REMUNERACAO DE PESSOAL ATIVO DO MUNICIPIO E ENCARGOS SO	6.731.057,76		6.731.057,76
103010030.2014.0012	REMUNERACAO DE PESSOAL ATIVO DO MUNICIPIO E ENCARGOS SO	6.257.506,70		6.257.506,70
103010030.2014.0014	REMUNERACAO DE PESSOAL ATIVO DO MUNICIPIO E ENCARGOS SO			
103010030.2179.0000	MANUTENCAO DE UNIDADES BASICAS DE SAUDE - SER I - OP	36.319.995,12		36.319.995,12
103010030.2179.0001	MANUTENCAO DE UNIDADES BASICAS DE SAUDE - SER I - OP	1.579.270,91		1.579.270,91
103010030.2179.0002	MANUTENCAO DE UNIDADES BASICAS DE SAUDE - SER II - OP	2.150.571,54		2.150.571,54
103010030.2179.0003	MANUTENCAO DE UNIDADES BASICAS DE SAUDE - SER III	3.385.389,04		3.385.389,04
103010030.2179.0004	MANUTENCAO DE UNIDADES BASICAS DE SAUDE - SER IV	2.545.565,61		2.545.565,61
103010030.2179.0005	MANUTENCAO DE UNIDADES BASICAS DE SAUDE - SER V - OP	6.965.912,73		6.965.912,73
103010030.2179.0006	MANUTENCAO DE UNIDADES BASICAS DE SAUDE - SER VI	3.996.844,73		3.996.844,73
103010030.2179.0007	MANUTENCAO DE UNIDADES BASICAS DE SAUDE - MUNICIPIO	15.696.440,56		15.696.440,56
103010030.2180.0000	PREVENCAO E CONTROLE DE DIABETES E HIPERTENCAO - MUNICIP	550.000,00		550.000,00
103010030.2180.0001	PREVENCAO E CONTROLE DE DIABETES E HIPERTENCAO - MUNICI	550.000,00		550.000,00
103010030.2180.0002	APOIO A ASSOCIACAO DOS DIABETICOS E HIPERTENSOS DE FORT			
103010030.2180.0003	ASSOCIACAO CEARENSE DOS DIABETICOS HIPERTENSOS - EP			
103010030.2277.0000	ATENCAO A SAUDE - MUNICIPIO	40.375.940,27		40.375.940,27
103010030.2277.0001	ATENCAO A SAUDE - MUNICIPIO	40.375.940,27		40.375.940,27
103010031.0000.0000	ATENCAO SECUNDARIA E TERCIARIA A SAUDE	979.300,17		979.300,17
103010031.1502.0000	REFORMA E EQUIPAMENTO DE POLICLINICA - SER I			
103010031.1502.0001	REFORMA E EQUIPAMENTO DE POLICLINICA - SER I			
103010031.1502.0002	REFORMA E EQUIPAMENTO DE POLICLINICA - SER II			
103010031.1502.0003	REFORMA E EQUIPAMENTO DE POLICLINICA - SER III - OP			

PREFEITURA MUNICIPAL DE FORTALEZA
PROGRAMA DE TRABALHO DO GOVERNO
FUNDO MUNICIPAL DE SAÚDE - ADMINISTRAÇÃO GERAL

Exercício de 2010

A N E X O 8

 DEMONSTRATIVO DAS DESPESAS POR FUNCAO, SUBFUNCAO, PROGRAMA, PROJETOS E ATIVIDADES

CODIGO	E S P E C I F I C A C A O	ORDINARIO	VINCULADO	T O T A L
103010031.1502.0004	REFORMA E EQUIPAMENTO DE POLICLINICA - SER IV			
103010031.1502.0005	REFORMA E EQUIPAMENTO DE POLICLINICA - SER V - OP			
103010031.1502.0006	REFORMA E EQUIPAMENTO DE POLICLINICA - SER VI			
103010031.2209.0000	MANUTENCAO DE CENTRO DE APOIO PSICOSOCIAL - SER I	979.300,17		979.300,17
103010031.2209.0001	MANUTENCAO DE CENTRO DE APOIO PSICOSOCIAL - SER I	255.560,28		255.560,28
103010031.2209.0002	MANUTENCAO DE CENTRO DE APOIO PSICOSOCIAL - SER II	161.446,33		161.446,33
103010031.2209.0003	MANUTENCAO DE CENTRO DE APOIO PSICOSOCIAL - SER III	121.616,52		121.616,52
103010031.2209.0004	MANUTENCAO DE CENTRO DE APOIO PSICOSOCIAL - SER IV	148.089,86		148.089,86
103010031.2209.0005	MANUTENCAO DE CENTRO DE APOIO PSICOSOCIAL - SER V	128.973,59		128.973,59
103010031.2209.0006	MANUTENCAO DE CENTRO DE APOIO PSICOSOCIAL - SER VI	163.613,59		163.613,59
103010031.2210.0000	MANUTENCAO DO SERVICO RESIDENCIAL TERAPEUTICO - SER IV			
103010031.2210.0004	MANUTENCAO DO SERVICO RESIDENCIAL TERAPEUTICO - SER IV			
103010031.2210.0006	MANUTENCAO DO SERVICO RESIDENCIAL TERAPEUTICO - SER VI			
103010031.2211.0000	MANUTENCAO DO ALBERGUE TERAPEUTICO - SER V			
103010031.2211.0005	MANUTENCAO DO ALBERGUE TERAPEUTICO - SER V			
103010031.2211.0006	MANUTENCAO DO ALBERGUE TERAPEUTICO - SER VI			
103010034.0000.0000	VIGILANCIA A SAUDE	365.326,33		365.326,33
103010034.1324.0000	REFORMA, CONSTRUCAO, AMPLIACAO E EQUIPAMENTO DA VIGILANC			
103010034.1324.0001	REFORMA, CONSTRUCAO, AMPLIACAO E EQUIPAMENTO DA VIGILANC			
103010034.2206.0000	MANUTENCAO DO CENTRO DE REFERENCIA EM SAUDE DO TRABALHAD	25.542,38		25.542,38
103010034.2206.0004	MANUTENCAO DO CENTRO DE REFERENCIA EM SAUDE DO TRABALHA	25.542,38		25.542,38
103010034.2207.0000	MANUTENCAO DA REDE DE ATENCAO INTEGRAL DO TRABALHADOR -	339.783,95		339.783,95
103010034.2207.0001	MANUTENCAO DA REDE DE ATENCAO INTEGRAL DO TRABALHADOR -	339.783,95		339.783,95
103020000.0000.0000	ASSISTENCIA HOSPITALAR E AMBULATORIAL	461.144.983,70		461.144.983,70
103020031.0000.0000	ATENCAO SECUNDARIA E TERCIARIA A SAUDE	443.621.919,60		443.621.919,60
103020031.1235.0000	AMPLIACAO, REFORMA E EQUIPAMENTO DO HDGMBC - SER I	2.650.384,06		2.650.384,06
103020031.1235.0001	AMPLIACAO, REFORMA E EQUIPAMENTO DO HDGMBC - SER I	399.792,91		399.792,91
103020031.1235.0003	AMPLIACAO, REFORMA E EQUIPAMENTO DE HOSPITAIS MUNICIPA			
103020031.1235.0004	AMPLIACAO, REFORMA E EQUIPAMENTO DE HOSPITAIS MUNICIPA	607.017,86		607.017,86
103020031.1235.0005	AMPLIACAO, REFORMA E EQUIPAMENTO DO HNSC - SER V	1.014.442,95		1.014.442,95
103020031.1235.0006	AMPLIACAO, REFORMA E EQUIPAMENTO DO HOSPITAL MUNICIPAL	30.000,00		30.000,00
103020031.1235.0008	AMPLIACAO, REFORMA E EQUIPAMENTO DO HDGMJW - SER V			
103020031.1235.0009	AMPLIACAO, REFORMA E EQUIPAMENTO DO HOSPITAIS MUNICIPA	599.130,34		599.130,34
103020031.1235.0010	EQUIPAMENTO DO CENTRO DE ATENCAO A SAUDE DO HOMEM DO HD			
103020031.1235.0011	EQUIPAMENTO DO FROTINHA DE ANTONIO BEZERRA - SER III -			
103020031.1235.0012	EQUIPAMENTO DO GONZAGUINHA DE MESSEJANA - SER VI - EP			
103020031.1235.0013	EQUIPAMENTO DO FROTINHA DE MESSEJANA - SER VI - EP			
103020031.1396.0000	INSTALACAO E EQUIPAMENTO DO HOSPITAL DA MULHER - MUNICIP	19.273.369,79		19.273.369,79
103020031.1396.0001	INSTALACAO E EQUIPAMENTO DO HOSPITAL DA MULHER - MUNICI	19.273.369,79		19.273.369,79
103020031.1399.0000	IMPLANTACAO DO CENTRO DE ESPECIALIDADE ODONTOLOGICA - CE			
103020031.1399.0003	IMPLANTACAO DO CENTRO DE ESPECIALIDADE ODONTOLOGICA - C			
103020031.1399.0004	IMPLANTACAO DO CENTRO DE ESPECIALIDADE ODONTOLOGICA - C			
103020031.1415.0000	INSTALACAO DO ALBERGUE TERAPEUTICO - SER V			
103020031.1415.0005	INSTALACAO DO ALBERGUE TERAPEUTICO - SER V			

PREFEITURA MUNICIPAL DE FORTALEZA
PROGRAMA DE TRABALHO DO GOVERNO
FUNDO MUNICIPAL DE SAÚDE - ADMINISTRAÇÃO GERAL

Exercício de 2010

A N E X O 8

 DEMONSTRATIVO DAS DESPESAS POR FUNCAO, SUBFUNCAO, PROGRAMA, PROJETOS E ATIVIDADES

CODIGO	E S P E C I F I C A C A O	ORDINARIO	VINCULADO	T O T A L
103020031.1415.0006	INSTALACAO DO ALBERGUE TERAPEUTICO - SER VI			
103020031.1416.0000	IMPLANTACAO DO SERVICO RESIDENCIAL TERAPEUTICO - SER III			
103020031.1416.0003	IMPLANTACAO DO SERVICO RESIDENCIAL TERAPEUTICO - SER II			
103020031.1416.0004	IMPLANTACAO DO SERVICO RESIDENCIAL TERAPEUTICO - SER IV			
103020031.1416.0005	IMPLANTACAO DO SERVICO RESIDENCIAL TERAPEUTICO - SER V			
103020031.1416.0006	IMPLANTACAO DO SERVICO RESIDENCIAL TERAPEUTICO - SER VI			
103020031.1421.0000	PROGRAMA DE ORTESE E PROTESE - MUNICIPIO - OP	557.778,00		557.778,00
103020031.1421.0001	PROGRAMA DE ORTESE E PROTESE - MUNICIPIO - OP	557.778,00		557.778,00
103020031.1514.0000	IMPLANTACAO DE CENTRO DE RECUPERACAO DE DEPENDENTES QUIM			
103020031.1514.0001	IMPLANTACAO DE CENTRO DE RECUPERACAO DE DEPENDENTES QUI			
103020031.2014.0000	REMUNERACAO DE PESSOAL ATIVO DO MUNICIPIO E ENCARGOS SOC	113.345.399,15		113.345.399,15
103020031.2014.0001	REMUNERACAO DE PESSOAL ATIVO DO MUNICIPIO E ENCARGOS SO	13.416.831,40		13.416.831,40
103020031.2014.0002	REMUNERACAO DE PESSOAL ATIVO DO MUNICIPIO E ENCARGOS SO	1.874.498,73		1.874.498,73
103020031.2014.0003	REMUNERACAO DE PESSOAL ATIVO DO MUNICIPIO E ENCARGOS SO	16.978.422,52		16.978.422,52
103020031.2014.0004	REMUNERACAO DE PESSOAL ATIVO DO MUNICIPIO E ENCARGOS SO	24.352.521,30		24.352.521,30
103020031.2014.0005	REMUNERACAO DE PESSOAL ATIVO DO MUNICIPIO E ENCARGOS SO	25.272.386,01		25.272.386,01
103020031.2014.0006	REMUNERACAO DE PESSOAL ATIVO DO MUNICIPIO E ENCARGOS SO	31.450.739,19		31.450.739,19
103020031.2014.0008	REMUNERACAO DE PESSOAL ATIVO DO MUNICIPIO E ENCRAGOS SO			
103020031.2043.0000	MANUTENCAO DO HDGM-BARRA DO CEARA - SER I	64.456.828,19		64.456.828,19
103020031.2043.0001	MANUTENCAO DO HDGM-BARRA DO CEARA - SER I	4.796.176,96		4.796.176,96
103020031.2043.0002	MANUTENCAO DO HDEAM-ANTONIO BEZERRA - SER III	8.944.694,35		8.944.694,35
103020031.2043.0003	MANUTENCAO DO HDMJBO - PARANGABA - SER IV	8.135.636,48		8.135.636,48
103020031.2043.0004	MANUTENCAO DO CROA - PARANGABA - SER IV	2.867.795,57		2.867.795,57
103020031.2043.0005	MANUTENCAO DO HDGM - CONJUNTO JOSE WALTER - SER V	5.938.598,19		5.938.598,19
103020031.2043.0006	MANUTENCAO DO HNSC-CONJUNTO CEARA - SER V	8.442.159,96		8.442.159,96
103020031.2043.0007	MANUTENCAO DO HDGM - MESSEJANA - SER VI	9.842.673,61		9.842.673,61
103020031.2043.0008	MANUTENCAO DO HDEBO-MESSEJANA - SER VI	8.219.337,18		8.219.337,18
103020031.2043.0009	MANUTENCAO DO CEMJA - CENTRO - SER II	7.269.755,89		7.269.755,89
103020031.2049.0000	CONVENIAMENTO COM ENTIDADES FILANTROPICAS - MUNICIPIO	81.450.576,28		81.450.576,28
103020031.2049.0001	CONVENIAMENTO COM ENTIDADES FILANTROPICAS - MUNICIPIO	81.420.576,28		81.420.576,28
103020031.2049.0002	APOIO A ASSOCIACAO GERAL DA ORDEM DOS NATUROLOGISTAS DO			
103020031.2049.0003	APOIO AO INSTITUTO PRAXIS - EP	30.000,00		30.000,00
103020031.2049.0004	APOIO A SANTA CASA DE MISERICODIA - MUNICIPIO - EP			
103020031.2049.0005	CASA DA CRIANCA CARDIOPATA DO INSTITUTO DO CORACAO DA C			
103020031.2049.0006	HOSPITAL BATISTA MEMORIAL - EP			
103020031.2049.0007	APOIO A SANTA CASA DE MISERICORDIA - MUNICIPIO - EP			
103020031.2049.0008	APOIO A ASSOCIACAO BENEFICENTE CULTURAL E RECREATIVA DE			
103020031.2050.0000	CONTRATAACAO DE ENTIDADES PRIVADAS DE SAUDE - MUNICIPIO	123.046.933,52		123.046.933,52
103020031.2050.0001	CONTRATAACAO DE ENTIDADES PRIVADAS DE SAUDE - MUNICIPIO	123.046.933,52		123.046.933,52
103020031.2051.0000	CONTRATAACAO DE PESSOA FISICA PROFISSIONAL DA SAUDE - MUN	9.480.610,87		9.480.610,87
103020031.2051.0001	CONTRATAACAO DE PESSOA FISICA PROFISSIONAL DA SAUDE - MU	9.480.610,87		9.480.610,87
103020031.2210.0000	MANUTENCAO DO SERVICO RESIDENCIAL TERAPEUTICO - SER I			
103020031.2210.0001	MANUTENCAO DO SERVICO RESIDENCIAL TERAPEUTICO - SER I			
103020031.2210.0003	MANUTENCAO DO SERVICO RESIDENCIAL TERAPEUTICO - SER III			

PREFEITURA MUNICIPAL DE FORTALEZA
PROGRAMA DE TRABALHO DO GOVERNO
FUNDO MUNICIPAL DE SAÚDE - ADMINISTRAÇÃO GERAL

Exercício de 2010

A N E X O 8

 DEMONSTRATIVO DAS DESPESAS POR FUNCAO, SUBFUNCAO, PROGRAMA, PROJETOS E ATIVIDADES

CODIGO	E S P E C I F I C A C A O	ORDINARIO	VINCULADO	T O T A L
103020031.2210.0005	MANUTENCAO DO SEVICO RESIDENCIAL TERAPEUTICO - SER V			
103020031.2215.0000	MANUTENCAO DE POLICLINICA - SER I			
103020031.2215.0001	MANUTENCAO DE POLICLINICA - SER I			
103020031.2215.0002	MANUTENCAO DE POLICLINICA - SER II			
103020031.2215.0003	MANUTENCAO DE POLICLINICA - SER III			
103020031.2215.0004	MANUTENCAO DE POLICLINICA - SER IV			
103020031.2215.0005	MANUTENCAO DE POLICLINICA - SER V			
103020031.2215.0006	MANUTENCAO DE POLICLINICA - SER VI			
103020031.2217.0000	MANUTENCAO DO CENTRO DE ESPECIALIDADE ODONTOLOGICA - CEO			
103020031.2217.0001	MANUTENCAO DO CENTRO DE ESPECIALIDADE ODONTOLOGICA - CE			
103020031.2217.0003	MANUTENCAO DO CENTRO DE ESPECIALIDADE ODONTOLOGICA - CE			
103020031.2217.0004	MANUTENCAO DO CENTRO DE ESPECIALIDADE ODONTOLOGICA - CE			
103020031.2217.0006	MANUTENCAO DO CENTRO DE ESPECIALIDADE ODONTOLOGICA - CE			
103020031.2276.0000	CONVENIAMENTO COM ENTES PUBLICOS - MUNICIPIO	9.438.602,77		9.438.602,77
103020031.2276.0001	CONVENIAMENTO COM ENTES PUBLICOS - MUNICIPIO	9.438.602,77		9.438.602,77
103020031.2293.0000	MANUTENCAO DO HOSPITAL DA MULHER - MUNICIPIO	1.623,10		1.623,10
103020031.2293.0001	MANUTENCAO DO HOSPITAL DA MULHER - MUNICIPIO	1.623,10		1.623,10
103020031.2332.0000	FORTALECIMENTO DAS ACOES DE ATENCAO ESPECILIZADA - MUNIC	19.919.813,87		19.919.813,87
103020031.2332.0001	FORTALECIMENTO DAS ACOES DE ATENCAO ESPECILIZADA - MUNI	19.919.813,87		19.919.813,87
103020035.0000.0000	SAMU - FORTALEZA	17.388.524,27		17.388.524,27
103020035.1236.0000	REAPARELHAMENTO DA FROTA DO SAMU FORTALEZA - MUNICIPIO			
103020035.1236.0001	REAPARELHAMENTO DA FROTA DO SAMU FORTALEZA - MUNICIPIO			
103020035.2014.0000	REMUNERACAO DE PESSOAL ATIVO DO MUNICIPIO E ENCARGOS SOC	10.031.127,16		10.031.127,16
103020035.2014.0001	REMUNERACAO DE PESSOAL ATIVO DO MUNICIPIO E ENCARGOS SO	10.031.127,16		10.031.127,16
103020035.2156.0000	MANUTENCAO DO SERVICO DE ATENDIMENTO MOVEI DE URGENCIA -	7.357.397,11		7.357.397,11
103020035.2156.0001	MANUTENCAO DO SERVICO DE ATENDIMENTO MOVEI DE URGENCIA	7.357.397,11		7.357.397,11
103020039.0000.0000	PREVENCAO, CONTROLE E ASSISTENCIA AOS PO	134.539,83		134.539,83
103020039.2208.0000	ASSISTENCIA A PORTADORES DE DST/HIV/AIDS - SER I - OP	134.539,83		134.539,83
103020039.2208.0001	ASSISTENCIA A PORTADORES DE DST/HIV/AIDS - SER I - OP			
103020039.2208.0002	REFORMA, AMPLIACAO E EQUIPAMENTO DAS UNIDADES DE SAUDE			
103020039.2208.0005	ASSISTENCIA A PORTADORES DE DST/HIV/AIDS - SER V - OP			
103020039.2208.0006	ASSISTENCIA A PORTADORES DE DST/HIV/AIDS - SER VI - OP			
103020039.2208.0007	ASSISTENCIA A PORTADORES DE DST/HIV/AIDS - MUNICIPIO -	134.539,83		134.539,83
103030000.0000.0000	SUORTE PROFILATICO ETERAPEUTICO	17.894.171,32		17.894.171,32
103030032.0000.0000	ASSISTENCIA FARMACEUTICA INTEGRAL	17.894.171,32		17.894.171,32
103030032.1391.0000	REFORMA E AMPLIACAO DA CENTRAL DE ABASTECIMENTO FARMACEU			
103030032.1391.0001	REFORMA E AMPLIACAO DA CENTRAL DE ABASTECIMENTO FARMACE			
103030032.1394.0000	IMPLANTACAO E AMPLIACAO DE AREAS DE CULTIVO DE PLANTAS M			
103030032.1394.0001	IMPLANTACAO E AMPLIACAO DE AREAS DE CULTIVO DE PLANTAS			
103030032.2044.0000	AQUISICAO E DISTRIBUICAO DE MEDICAMENTOS DA ATENCAO BASI	9.810.081,19		9.810.081,19
103030032.2044.0001	AQUISICAO E DISTRIBUICAO DE MEDICAMENTOS DA ATENCAO BAS	9.810.081,19		9.810.081,19
103030032.2214.0000	MANUTENCAO DA CENTRAL DE ABASTECIMENTO FARMACEUTICO E RE	8.084.090,13		8.084.090,13
103030032.2214.0001	MANUTENCAO DA CENTRAL DE ABASTECIMENTO FARMACEUTICO E R	8.084.090,13		8.084.090,13
103040000.0000.0000	VIGILANCIA SANITARIA	22.090.966,54		22.090.966,54

PREFEITURA MUNICIPAL DE FORTALEZA
PROGRAMA DE TRABALHO DO GOVERNO
FUNDO MUNICIPAL DE SAÚDE - ADMINISTRAÇÃO GERAL

Exercício de 2010

A N E X O 8

 DEMONSTRATIVO DAS DESPESAS POR FUNCAO, SUBFUNCAO, PROGRAMA, PROJETOS E ATIVIDADES

CODIGO	E S P E C I F I C A C A O	ORDINARIO	VINCULADO	T O T A L
103040034.0000.0000	VIGILANCIA A SAUDE	21.071.898,21		21.071.898,21
103040034.2014.0000	REMUNERACAO DE PESSOAL ATIVO DO MUNICIPIO E ENCARGOS SOC	21.071.898,21		21.071.898,21
103040034.2014.0001	REMUNERACAO DE PESSOAL ATIVO DO MUNICIPIO E ENCARGOS SO	21.071.898,21		21.071.898,21
103040039.0000.0000	PREVENCAO, CONTROLE E ASSISTENCIA AOS PO	1.019.068,33		1.019.068,33
103040039.2057.0000	PREVENCAO DE DST/HIV/ AIDS - MUNICIPIO - OP	1.019.068,33		1.019.068,33
103040039.2057.0001	PREVENCAO DE DST/HIV/ AIDS - MUNICIPIO - OP	1.019.068,33		1.019.068,33
103050000.0000.0000	VIGILANCIA EPIDEMIOLOGICA	7.050.967,97		7.050.967,97
103050034.0000.0000	VIGILANCIA A SAUDE	7.050.967,97		7.050.967,97
103050034.1422.0000	FORTELECIMENTO E MODERNIZACAO DA GESTAO DO SISTEMA MUNIC			
103050034.1422.0001	FORTELECIMENTO E MODERNIZACAO DA GESTAO DO SISTEMA MUNI			
103050034.1437.0000	REFORMA E AMPLIACAO DO CENTRO DE ZOOSESES - MUNICIPIO			
103050034.1437.0001	REFORMA E AMPLIACAO DO CENTRO DE ZOOSESES - MUNICIPIO			
103050034.2045.0000	MANUTENCAO DA VIGILANCIA SANITARIA - MUNICIPIO	2.950.955,27		2.950.955,27
103050034.2045.0001	MANUTENCAO DA VIGILANCIA SANITARIA - MUNICIPIO	2.950.955,27		2.950.955,27
103050034.2046.0000	MANUTENCAO DA VIGILANCIA EPIDEMIOLOGICA - MUNICIPIO	728.631,80		728.631,80
103050034.2046.0001	MANUTENCAO DA VIGILANCIA EPIDEMIOLOGICA - MUNICIPIO	49.316,80		49.316,80
103050034.2046.0002	MANUTENCAO DO CENTRO DE ZOOSESES - MUNICIPIO	679.315,00		679.315,00
103050034.2047.0000	MANUTENCAO DA VIGILANCIA AMBIENTAL EM SAUDE - MUNICIPIO			
103050034.2047.0001	MANUTENCAO DA VIGILANCIA AMBIENTAL EM SAUDE - MUNICIPIO			
103050034.2294.0000	PREVENCAO E CONTROLE DAS DOENCAS TRANSMISSIVEIS POR VETO	3.371.380,90		3.371.380,90
103050034.2294.0001	PREVENCAO E CONTROLE DAS DOENCAS TRANSMISSIVEIS POR VET	3.371.380,90		3.371.380,90
T O T A L		833.045.701,88		833.045.701,88

PREFEITURA MUNICIPAL DE FORTALEZA
PROGRAMA DE TRABALHO DO GOVERNO
FUNDO MUNICIPAL DE SAÚDE - ADMINISTRAÇÃO GERAL

Exercício de 2010

A N E X O 8

 DEMONSTRATIVO DAS DESPESAS POR FUNCAO, SUBFUNCAO, PROGRAMA, PROJETOS E ATIVIDADES

CODIGO	E S P E C I F I C A C A O	ORDINARIO	VINCULADO	T O T A L
2800000000.0000.0000	ENCARGOS ESPECIAIS	6.599.689,30		6.599.689,30
288460000.0000.0000	OUTROS ENCARGOS ESPECIAIS	6.599.689,30		6.599.689,30
288460901.0000.0000	OPERACOES ESPECIAIS: CUMPRIMENTO DE SENT	1.120.521,62		1.120.521,62
288460901.0001.0000	CUMPRIMENTO DE SENTENCA JUDICIAL - MUNICIPIO	1.120.521,62		1.120.521,62
288460901.0001.0009	CUMPRIMENTO DE SENTENCA JUDICIAL - MUNICIPIO	1.120.521,62		1.120.521,62
288460903.0000.0000	OPERACOES ESPECIAIS: CONTRIBUICAO PARA A	5.479.167,68		5.479.167,68
288460903.0003.0000	CONTRIBUICAO PARA FORMACAO DO PASEP - MUNICIPIO	5.479.167,68		5.479.167,68
288460903.0003.0010	CONTRIBUICAO PARA FORMACAO DO PASEP - MUNICIPIO	5.479.167,68		5.479.167,68
	T O T A L	6.599.689,30		6.599.689,30

PREFEITURA MUNICIPAL DE FORTALEZA
25901 - FUNDO MUNICIPAL DE SAÚDE - ADMINISTRAÇÃO GERAL

Exercício de 2010

A N E X O 9

DEMONSTRATIVO DAS DESPESAS POR ORGAO E FUNCAO

O R G A O	DESENV. REGIONAL	ASSISTENCIA SOCIAL	PREVIDENCIA SOCIAL	SAUDE
SEC MUNICIPAL DE SAUDE				833.045.701,88
T O T A L				833.045.701,88

PREFEITURA MUNICIPAL DE FORTALEZA
25901 - FUNDO MUNICIPAL DE SAÚDE - ADMINISTRAÇÃO GERAL

Exercício de 2010

A N E X O 9

DEMONSTRATIVO DAS DESPESAS POR ORGAO E FUNCAO

O R G A O	COMERCIO E SERVICO	DESPORTO E LAZER	ENCARGOS ESPECIAIS	T O T A L
SEC MUNICIPAL DE SAUDE			6.599.689,30	839.645.391,18
T O T A L			6.599.689,30	839.645.391,18

**PREFEITURA MUNICIPAL DE FORTALEZA
FUNDO MUNICIPAL DE SAÚDE**

DEMONSTRATIVO DA RECEITA ORÇADA COM A ARRECADADA

ANEXO 10

D E S C R I C A O	P R E V I S A O	A R R E C A D A D O	D I F E R E N C A	
			PARA MAIS	PARA MENOS
RECEITAS CORRENTES	590,084,954.00	552,048,113.03		38,036,840.97
RECEITA PATRIMONIAL	1,680,000.00	1,536,979.89		143,020.11
RECEITAS DE VALORES MOBILIARIOS	1,680,000.00	1,536,979.89		143,020.11
REMUNERACAO DE DEPOSITOS BANCARIOS	1,680,000.00	1,536,979.89		143,020.11
REMUNERACAO DE DEPOSITOS BANCARIOS VINCU	1,680,000.00	1,536,979.89		143,020.11
REC.REMUN.DEPOS.BANC.VINC.- FMS	1,680,000.00	1,536,979.89		143,020.11
REC.REM.DEP.BANC.RECUR.VINC.ACOES SERV.				
RECEITA DE SERVICOS				
SERVICOS DE SAUDE				
SERVICOS RADIOLOGICOS E LABORATORIAIS				
TRANSFERENCIAS CORRENTES	587,977,954.00	545,544,534.65		42,433,419.35
TRANSFERENCIAS INTERGOVERNAMENTAIS	555,990,000.00	541,737,814.65		14,252,185.35
TRANSFERENCIAS DA UNIAO	530,690,000.00	527,083,640.70		3,606,359.30
TRANSF.RECURSOS SISTEMA UNICO SAUDE-SUS	530,690,000.00	527,083,640.70		3,606,359.30
TRANSFERENCIAS DOS ESTADOS	25,300,000.00	14,654,173.95		10,645,826.05
TRANSF.RECUR.EST.PROG.SAUDE-FUNDO/FUNDO	25,300,000.00	14,654,173.95		10,645,826.05
TRANSFERENCIAS DE CONVENIOS	31,987,954.00	3,806,720.00		28,181,234.00
TRANSF.CONVENIOS UNIAO E SUAS ENTIDADES	11,907,854.00			11,907,854.00
TRANSF.CONVENIO UNIAO P/SIST.UNICO SAUDE	11,907,854.00			11,907,854.00
TRANSF.CONV.EST.E DISTR.FED. E ENTIDADES	20,080,100.00	3,806,720.00		16,273,380.00
TRANSF.CONV.ESTADOS P/SIST.UNICO SAUDE	20,080,100.00	3,806,720.00		16,273,380.00
OUTRAS RECEITAS CORRENTES	427,000.00	4,966,598.49	4,539,598.49	
INDENIZACOES E RESTITUICOES		22,603.95	22,603.95	
RESTITUICOES		22,603.95	22,603.95	
OUTRAS RESTITUICOES		22,603.95	22,603.95	
OUTRAS RESTITUICOES		22,603.95	22,603.95	
RECEITAS DIVERSAS	427,000.00	4,943,994.54	4,516,994.54	
OUTRAS RECEITAS	427,000.00	4,943,994.54	4,516,994.54	
RECEITAS DE CAPITAL	40,076,046.00	3,396,000.00		36,680,046.00
TRANSFERENCIAS DE CAPITAL	40,076,046.00	3,396,000.00		36,680,046.00
TRANSFERENCIAS INTERGOVERNAMENTAIS	4,185,000.00			4,185,000.00
TRANSFERENCIAS DA UNIAO	4,185,000.00			4,185,000.00
TRANSF.RECUR.SISTEMA UNICO DE SAUDE-SUS	4,185,000.00			4,185,000.00
TRANSFERENCIAS DE CONVENIOS	35,891,046.00	3,396,000.00		32,495,046.00
TRANSF.DE CONV.DA UNIAO E SUAS ENTIDADES	18,380,000.00	3,396,000.00		14,984,000.00
TRANSF.CONVENIO UNIAO P/SIST.UNICO SAUDE	18,380,000.00	3,396,000.00		14,984,000.00
TRANSF.CONV.EST.DIST.FED.SUAS ENTIDADES	17,511,046.00			17,511,046.00
TRANSF.CONVENIOS DOS ESTADOS PARA SUS	17,511,046.00			17,511,046.00
T O T A I S	630,161,000.00	555,444,113.03	4,539,598.49	79,256,485.46

PREFEITURA MUNICIPAL DE FORTALEZA
25901 - FUNDO MUNICIPAL DE SAÚDE - ADMINISTRAÇÃO GERAL

Exercício de 2010

A N E X O 11

CONSOLIDACAO DAS DESPESAS POR ORGAO		N A T U R E Z A D A D E S P E S A				
CODIGO	E S P E C I F I C A C A O	CREDITOS	CREDITOS	T O T A L	REALIZADA	DIFERENCA
		ORCAMENTARIOS	ESPECIAIS E		EMPENHADA	SALDO A
		E SUPLEMENTARES	EXTRAORDINARIOS		N O A N O	EMPENHAR
3.0.0.0.0.0	DESPESAS CORRENTES	831,467,959.00		831,467,959.00	815,122,376.93	16,345,582.07
3.1.0.0.0.0	PESSOAL E ENCARGOS SOCIAIS	367,490,884.00		367,490,884.00	365,109,388.11	2,381,495.89
3.3.0.0.0.0	OUTRAS DESPESAS CORRENTES	463,977,075.00		463,977,075.00	450,012,988.82	13,964,086.18
4.0.0.0.0.0	DESPESAS DE CAPITAL	55,353,851.00		55,353,851.00	24,523,014.25	30,830,836.75
4.4.0.0.0.0	INVESTIMENTOS	55,353,851.00		55,353,851.00	24,523,014.25	30,830,836.75
T O T A L		886,821,810.00		886,821,810.00	839,645,391.18	47,176,418.82

PREFEITURA MUNICIPAL DE FORTALEZA
FUNDO MUNICIPAL DE SAÚDE

BALANÇO ORÇAMENTÁRIO – ANEXO 12 da Lei 4.320/64

Exercício de 2010

R E C E I T A			
	P R E V I S A O	E X E C U C A O	D I F E R E N C A
Receitas Correntes			
Receita Patrimonial	1,680,000.00	1,536,979.89	-143,020.11
Receita de Serviços			
Transf. Correntes	587,977,954.00	545,544,534.65	-42,433,419.35
Outras Rec. Correntes	427,000.00	4,966,598.49	4,539,598.49
RECEITA DE CAPITAL			
Transf. de Capital	40,076,046.00	3,396,000.00	-36,680,046.00
SOMA			
S O M A	630,161,000.00	555,444,113.03	-74,716,886.97
D E F I C I T	256,660,810.00	284,201,278.15	27,540,468.15
T O T A L	886,821,810.00	839,645,391.18	-47,176,418.82

D E S P E S A			
	P R E V I S A O	E X E C U C A O	D I F E R E N C A
CRED. ORCAM. E SUPLEMENTAR..	886,821,810.00	839,645,391.18	-47,176,418.82
CREDITO ESPECIAL.....			
CREDITO EXTRAORDINARIO....			
S O M A	886,821,810.00	839,645,391.18	-47,176,418.82
S U P E R A V I T			
T O T A L	886,821,810.00	839,645,391.18	-47,176,418.82

PREFEITURA MUNICIPAL DE FORTALEZA
FUNDO MUNICIPAL DE SAÚDE

BALANÇO FINANCEIRO – ANEXO 13 da Lei 4.320/64

Exercício de 2010

RECEITA		DESPESA	
ORÇAMENTARIA		ORÇAMENTARIA	
Rec.Corrente.....		Saude	833.045.701,88
Receita patrimonial	1.536.979,89	Encargos Especiais	6.599.689,30
Receita de Servicos	0,00		
Transf. Correntes	545.544.534,65		
Outras Rec.Correntes	4.966.598,49		
Receita de Capital..			
Transf. de Capital	3.396.000,00		
		TOTAL DESP.CORRENTES	839.645.391,18
TOTAL REC.CORRENTES	3.396.000,00		
		Repasse Conced/FMS	336.455.267,28
Repasse Rec.Diretas	309.758.554,79	Rep.Conced/FMS - IJF	46.323.963,20
		Rep.Conced./CROA/FMS	825.000,00
Total Rep.Recebido	309.758.554,79	Total Rep.Concedido	383.604.230,48
Repasse Rec. FMSaude	336.455.267,28		
Total Rep. Recebido	336.455.267,28		0,00
EXTRA-ORÇAMENTARIA		EXTRA-ORÇAMENTARIA	
Dep.Div.Origens.....	1.524.304,00	Dep. Div. Origens	1.358.877,40
Consignacoes.....	99.911.294,77	Consignacoes	103.137.876,18
C.Pa.Restos a Pagar	82.900.399,98	Restos a Pagar/2005	21.705,57
		Restos a Pagar/2006	114.552,31
		Restos a Pagar/2007	318.658,77
		Restos a Pagar/2008	1.058.052,70
		Restos a Pagar/2009	25.800.273,48
		Incorp. Sld Consig	24.921,37
TOTAL REC.EXTYA-ORC.	82.900.399,98	TOTAL DESP.EXTRA-ORC	131.834.917,78
SALDO ANTERIOR		SALDO P/MES SEGUINTE	
Bancos.....	18.742.447,21	Bancos.....	49.651.841,62
TOTAL SALDO ANTERIOR	18.742.447,21	TOTAL SALDO MES SEG.	49.651.841,62
TOTAL.....	1.404.736.381,06	TOTAL.....	1.404.736.381,06

PREFEITURA MUNICIPAL DE FORTALEZA
FUNDO MUNICIPAL DE SAÚDE

BALANÇO PATRIMONIAL – ANEXO 14 da Lei 4.320/64

Exercício de 2010

ATIVO		PASSIVO	
DISPONIVEL		PASSIVO FINANCEIRO	
Bancos	49,651,841.62		
		Restos a Pagar/2006	1,205,068.40
		Restos a Pagar/2007	2,440,507.96
		Restos a Pagar/2008	2,970,667.70
		Restos a Pagar/2009	8,660,666.17
		Restos a Pagar/2010	82,900,399.98
		Dep.Div.Origens	644,538.07
		Consignacoes	7,438,693.69
		PASSIVO PERMANENTE	
ATIVO PERMANENTE			
Almoxarifado	3,313,086.90		
Bens Moveis	12,833,517.43		
Bens Imoveis	3,364,114.64		
SOMA DO ATIVO REAL	69,162,560.59	SOMA DO PASSIVO REAL	106,260,541.97
PASSIVO REAL A DES	37,097,981.38		
Compensado		Compensado	
Resp.p/Sup.Fundos	51,500.46	Sup.Fund.n/Comprov.	51,500.46
-----		-----	
TOTAL	106,312,042.43	TOTAL	106,312,042.43
-----		-----	

**PREFEITURA MUNICIPAL DE FORTALEZA
FUNDO MUNICIPAL DE SAÚDE**

DEMONSTRAÇÃO DAS VARIAÇÕES PATRIMONIAIS – ANEXO 15 da Lei 4.320/64

Exercício de 2010

ATIVO		PASSIVO	
TITULOS		TITULOS	
RESULTANTE DA EXECUCAO ORCAMENTARIA		RESULTANTE SA EXECUCAO ORCAMENTARIA	
RECEITAS CORRENTES		DESPESAS CORRENTES	
Receita Patrimonial	1,536,979.89	Pessoal e Encargos	365,109,388.11
Receita de Servicos	0.00	Outras Desp.Corrente	450,012,988.82
Transf. Correntes	545,544,534.65	Juros e Encargos	0.00
Outras Rec.Correntes	4,966,598.49		
	552,048,113.03		815,122,376.93
RECEITA DE CAPITAL		DESPESA DE CAPITAL	
Transf. de Capital	3,396,000.00	Investimentos	24,523,014.25
	3,396,000.00		24,523,014.25
TRANSF. INTRAGOVERNAM		TRANSF. INTRAGOVERNAM	
Repasses	309,758,554.79	Repassé Concedido	383,604,230.48
Outros Repasses	336,455,267.28		
	646,213,822.07		383,604,230.48
MUTAC. PATRIMONIAIS		MUTAC. PATRIMONIAIS	
Aquis. Bens Moveis	1,635,568.46		
Almoxarifado	417,099.12		
	2,052,667.58		0.00
INDEP. EXEC. ORCAMENT.		INDEP. EXEC. ORCAMENT.	
Incorp. Bens Moveis	13,335,934.23	Desinc. Bens Moveis	3,761,005.50
Cancel. Div. Flutuante	978,966.19	Consumo Almoxarifado	476,016.93
Prescricao RP/2005	489,344.12	Incorp. Saldo Consign	24,921.37
	14,804,244.54	Reaval. Bens Moveis	228,879.22
TOTAL VAR. ATIVAS	1,218,514,847.22	TOTAL VAR. PASSIVAS	4,490,823.02
DEFICIT VERIFICADO	9,225,597.46		1,227,740,444.68
T O T A L.....	1,227,740,444.68	T O T A L.....	1,227,740,444.68

PREFEITURA MUNICIPAL DE FORTALEZA
FUNDO MUNICIPAL DE SAÚDE

DEMONSTRATIVO DA DÍVIDA FLUTUANTE – ANEXO 17 da Lei 4.320/64

Exercício de 2010

DISCRIMINACAO	SALDO DO ANO ANTERIOR	MOVIMENTO DO EXERCICIO			SALDO PARA ANO SEGUINTE
		INSCRICAO	BAIXA	CANCELADO/PRESCRITO	
EXECUTIVO	55,202,849.94	184,335,998.75	131,809,996.41	1,468,310.31	106,260,541.97
RESTOS A PAGAR	44,058,463.37	82,900,399.98	27,313,242.83	1,468,310.31	98,177,310.21
RESTOS A PAGAR/2005	511,049.69		21,705.57	489,344.12	
RESTOS A PAGAR/2006	1,326,994.27		114,552.31	7,373.56	1,205,068.40
RESTOS A PAGAR/2007	2,763,131.74		318,658.77	3,965.01	2,440,507.96
RESTOS A PAGAR/2008	4,030,720.40		1,058,052.70	2,000.00	2,970,667.70
RESTOS A PAGAR/2009	35,426,567.27		25,800,273.48	965,627.62	8,660,666.17
RESTOS A PAGAR/2010		82,900,399.98			82,900,399.98
DEP. DIVERS.ORIGENS	479,111.47	1,524,304.00	1,358,877.40		644,538.07
CONSIGNACOES	10,665,275.10	99,911,294.77	103,137,876.18		7,438,693.69
INSS	1,834,086.82	15,292,986.89	16,425,003.24		702,070.47
ISS	378,646.93	6,250,659.97	6,059,208.79		570,098.11
IRRF	966,379.43	28,463,353.19	28,703,677.10		726,055.52
IPM	226,897.26	26,828,309.33	27,055,206.59		
OUTRAS CONSIG	7,259,264.66	23,075,985.39	24,894,780.46		5,440,469.59
T O T A L	55,202,849.94	184,335,998.75	131,809,996.41	1,468,310.31	106,260,541.97



FUNDO MUNICIPAL DE EDUCAÇÃO

**PREFEITURA MUNICIPAL DE FORTALEZA
FUNDO MUNICIPAL DE EDUCAÇÃO**

DEMONSTRATIVO DA RECEITA E DESPESA SEGUNDO AS CATEGORIAS ECONÔMICAS – ANEXO 01 da Lei 4.320/64

Exercício de 2010

RECEITA		DESPESA	
RECEITAS CORRENTES		DESPESAS CORRENTES	
Receita Patrimonial	2,997,673.39	Pessoal e Encargos	411,123,150.62
Transf. Correntes	372,309,300.05	Out.Desp.Correntes	203,127,178.81
Outras Rec.Correntes	353,563.51		
TOTAL REC.CORRENTES	375,660,536.95	TOTAL DESP.CORRENTES	614,250,329.43
DEFICIT ORC. CORRENTE	238,589,792.48	DEFICIT	238,589,792.48
SOMA	614,250,329.43		
RECEITA DE CAPITAL		DESPESA DE CAPITAL	
Transf. de Capital	0.00	Investimentos	24,281,841.22
		Inversao Financeira	5,456,700.00
TOTAL REC. CAPITAL	0.00	TOTAL DESP. CAPITAL	29,738,541.22
DEFICIT	268,328,333.70		643,988,870.65

D E S C R I C A O	R E C E I T A	%	D E S P E S A	%
RECEITA E DESPESA CORRENTE	375,660,536.95	58.34	614,250,329.43	95.39
RECEITA E DESPESA DE CAPITAL . . .			29,738,541.22	4.61
DEFICIT	268,328,333.70	41.66		
T O T A L	643,988,870.65	100.00	643,988,870.65	100.00

PREFEITURA MUNICIPAL DE FORTALEZA
24901 - FUNDO MUNICIPAL DE EDUCAÇÃO
Orçamento Geral

Exercício de 2010

A N E X O 2

24901 -FUNDO MUNICIPAL DE EDUCACAO

N A T U R E Z A D A D E S P E S A

CODIGO	E S P E C I F I C A C A O	ELEMENTO	MODALIDADE	CATEGORIA/GRUPO
3.0.00.00	DESPESAS CORRENTES			614.250.329,43
3.1.00.00	PESSOAL E ENCARGOS SOCIAIS			411.123.150,62
3.1.90.00	APLICACOES DIRETAS		339.445.475,13	
3.1.90.04	CONTRATAÇÃO POR TEMPO DETERMINADO	37.750.446,48		
3.1.90.09	SALARIO-FAMILIA	333.286,64		
3.1.90.11	VENCIMENTOS E VANTAGENS FIXAS - PE	296.199.517,06		
3.1.90.13	OBRIGACOES PATRONAIS	190.308,49		
3.1.90.16	OUTRAS DESPESAS VARIÁVEIS - PESSOA			
3.1.90.34	OUTRAS DESPESAS DE PESSOAL DECORRE	3.482.822,50		
3.1.90.91	SENTENÇAS JUDICIAIS			
3.1.90.92	DESPESAS DE EXERCÍCIOS ANTERIORES	1.124.463,97		
3.1.90.96	RESSARCIMENTO DE DESPESAS DE PESSO	364.629,99		
3.1.91.00	APLICACOES DIRETAS DECORRENTES DE OPER		71.677.675,49	
3.1.91.13	OBRIGACOES PATRONAIS	71.677.675,49		
3.1.91.92	DESPESAS DE EXERCÍCIOS ANTERIORES			
3.3.00.00	OUTRAS DESPESAS CORRENTES			203.127.178,81
3.3.50.00	TRANSF.A INSTITUI.PRIVADA S/FIM LUCRATIV		19.377.823,02	
3.3.50.41	CONTRIBUICOES	8.620.959,20		
3.3.50.43	SUBVENCOES SOCIAIS	10.756.863,82		
3.3.90.00	APLICACOES DIRETAS		183.749.355,79	
3.3.90.14	DIARIAS - CIVIL	6.520,00		
3.3.90.30	MATERIAL DE CONSUMO	22.112.530,00		
3.3.90.31	PREMIACOES CULTURAIS, ARTISTICAS,			
3.3.90.32	MATERIAL DE DISTRIBUICAO GRATUITA	5.736.824,20		
3.3.90.33	PASSAGENS E DESPESAS COM LOCOMOCAO	11.998,35		
3.3.90.35	SERVICOS DE CONSULTORIA			
3.3.90.36	OUTROS SERVICOS DE TERCEIROS - PF	4.664.957,32		
3.3.90.37	LOCACAO DE MAO-DE-OBRA	87.153.727,78		
3.3.90.39	OUTROS SERVICOS DE TERCEIROS - PJ	49.490.629,84		
3.3.90.41	CONTRIBUICOES			
3.3.90.46	AUXILIO-ALIMENTACAO	8.110.369,05		
3.3.90.47	OBRIGACOES TRIBUTARIAS CONTRIBUTIV	3.742.360,42		
3.3.90.91	SENTENÇAS JUDICIAIS			
3.3.90.92	DESPESAS DE EXERCÍCIOS ANTERIORES	350.233,73		
3.3.90.93	INDENIZACOES E RESTITUICOES	2.369.205,10		
3.3.91.00	APLICACOES DIRETAS DECORRENTES DE OPER			
3.3.91.39	OUTROS SERVICOS DE TERCEIROS - PJ			
4.0.00.00	DESPESAS DE CAPITAL			29.738.541,22
4.4.00.00	INVESTIMENTOS			24.281.841,22
4.4.50.00	TRANSFERENCIAS A INSTITUICOES PRIVADAS S		3.721.438,80	
4.4.50.42	AUXILIOS	3.721.438,80		
4.4.90.00	APLICACOES DIRETAS		20.560.402,42	
4.4.90.51	OBRA E INSTALACOES	6.401.434,77		
4.4.90.52	EQUIPAMENTOS E MATERIAL PERMANENTE	12.105.082,97		

PREFEITURA MUNICIPAL DE FORTALEZA
24901 - FUNDO MUNICIPAL DE EDUCAÇÃO
Orçamento Geral

Exercício de 2010

A N E X O 2

24901 -FUNDO MUNICIPAL DE EDUCACAO		N A T U R E Z A D A D E S P E S A		
CODIGO	E S P E C I F I C A C A O	ELEMENTO	MODALIDADE	CATEGORIA/GRUPO
4.4.90.61	AQUISICAO DE IMOVEIS	1.902.540,00		
4.4.90.91	SENTENCAS JUDICIAIS			
4.4.90.92	DESPESAS DE EXERCICIOS ANTERIORES	144.572,89		
4.4.90.93	INDENIZACOES E RESTITUICOES	6.771,79		
4.5.00.00	INVERSOES FINANCEIRAS			5.456.700,00
4.5.90.00	APLICACOES DIRETAS		5.456.700,00	
4.5.90.61	AQUISICAO DE IMOVEIS	5.456.700,00		
T O T A L				643.988.870,65

PREFEITURA MUNICIPAL DE FORTALEZA
24901 - FUNDO MUNICIPAL DE EDUCAÇÃO
Orçamento Geral

Exercício de 2010

A N E X O 6

24901 -FUNDO MUNICIPAL DE EDUCACAO

P R O G R A M A D E T R A B A L H O

CODIGO	E S P E C I F I C A C A O	PROJETO	ATIVIDADE	T O T A L
120000000.0000.0000	EDUCACAO	21.325.189,39	622.663.681,26	643.988.870,65
121220000.0000.0000	ADMINISTRACAO GERAL	199.734,14	28.753.341,20	28.953.075,34
121220002.0000.0000	APOIO ADMINISTRATIVO	199.734,14	23.977.087,34	24.176.821,48
121220002.1109.0000	REFORMA DE PREDIOS PUBLICOS - MUNICIPIO	199.734,14		199.734,14
121220002.1109.0015	REFORMA DE PREDIOS PUBLICOS - MUNICIPIO	199.734,14		199.734,14
121220002.2002.0000	MANUTENCAO DOS SERVICOS ADMINISTRATIVOS - MUNICIPIO		14.499.252,12	14.499.252,12
121220002.2002.0023	MANUTENCAO DOS SERVICOS ADMINISTRATIVOS - MUNICIPIO		14.499.252,12	14.499.252,12
121220002.2006.0000	RACIONALIZACAO E INFORMATICACAO - MUNICIPIO		288.595,18	288.595,18
121220002.2006.0004	RACIONALIZACAO E INFORMATICACAO - MUNICIPIO		288.595,18	288.595,18
121220002.2014.0000	REMUNERACAO DE PESSOAL ATIVO DO MUNICIPIO E ENCARGOS		9.189.240,04	9.189.240,04
121220002.2014.0009	REMUNERACAO DE PESSOAL ATIVO DO MUNICIPIO E ENCARGO		9.189.240,04	9.189.240,04
121220006.0000.0000	GESTAO DA POLITICA DE COMUNICACAO		4.771.633,86	4.771.633,86
121220006.2008.0000	COMUNICACAO DE GOVERNO NA EDUCACAO - MUNICIPIO		4.771.633,86	4.771.633,86
121220006.2008.0002	COMUNICACAO DE GOVERNO NA EDUCACAO - MUNICIPIO		4.771.633,86	4.771.633,86
121220008.0000.0000	VALORIZACAO DO SERVIDOR PUBLICO		4.620,00	4.620,00
121220008.2012.0000	CAPACITACAO DE SERVIDORES - MUNICIPIO		4.620,00	4.620,00
121220008.2012.0013	CAPACITACAO DE SERVIDORES - MUNICIPIO		4.620,00	4.620,00
121260000.0000.0000	TECNOLOGIA DA INFORMATIZACAO			
121260112.0000.0000	GESTAO DA TECNOLOGIA DA INFORMACAO			
121260112.2296.0000	GESTAO DE TECNOLOGIA DA INFORMACAO DA EDUCACAO - MUN			
121260112.2296.0001	GESTAO DE TECNOLOGIA DA INFORMACAO DA EDUCACAO - MU			
123610000.0000.0000	ENSINO FUNDAMENTAL	19.235.390,23	517.258.152,65	536.493.542,88
123610005.0000.0000	CAPACITACAO DE SERVIDORES PUBLICOS		3.600,00	3.600,00
123610005.2080.0000	GRUPO DE RESISTENCIA ASA BRANCA - CURSOS SOBRE HOMOF		3.600,00	3.600,00
123610005.2080.0001	CAPACITACAO DE RECURSOS HUMANOS DA EDUCACAO - SER I		750,00	750,00
123610005.2080.0002	CAPACITACAO DE RECURSOS HUMANOS DA EDUCACAO - SER I		450,00	450,00
123610005.2080.0003	CAPACITACAO DE RECURSOS HUMANOS DA EDUCACAO - SER I		450,00	450,00
123610005.2080.0004	CAPACITACAO DE RECURSOS HUMANOS DA EDUCACAO - SER I		450,00	450,00
123610005.2080.0005	CAPACITACAO DE RECURSOS HUMANOS DA EDUCACAO - SER V		750,00	750,00
123610005.2080.0006	CAPACITACAO DE RECURSOS HUMANOS DA EDUCACAO - SER V		750,00	750,00
123610005.2080.0007	GRUPO DE RESISTENCIA ASA BRANCA - CURSOS SOBRE HOMO		750,00	750,00
123610014.0000.0000	GESTAO DAS POLITICAS PUBLICAS DE EDUCACA	344.751,14	9.754.923,32	10.099.674,46
123610014.1010.0000	DESENVOLVIMENTO DA GESTAO ESCOLAR - MUNICIPIO	344.751,14		344.751,14
123610014.1010.0001	DESENVOLVIMENTO DA GESTAO ESCOLAR - MUNICIPIO	344.751,14		344.751,14
123610014.1385.0000	IMPLANTACAO DO PROGRAMA DE AVALIACAO CUSTO/ALUNO/QUA			
123610014.1385.0001	IMPLANTACAO DO PROGRAMA DE AVALIACAO CUSTO/ALUNO/QU			
123610014.2026.0000	DESENVOLVIMENTO DAS POLITICAS DO ENSINO FUNDAMENTAL		746.326,30	746.326,30
123610014.2026.0001	DESENVOLVIMENTO DAS POLITICAS DO ENSINO FUNDAMENTAL		746.326,30	746.326,30
123610014.2030.0000	GERENCIAMENTO DAS POLITICAS DE ESPORTE E ARTE NAS ES		458.701,09	458.701,09
123610014.2030.0001	GERENCIAMENTO DAS POLITICAS DE ESPORTE E ARTE NAS ES		458.701,09	458.701,09
123610014.2143.0000	CONFERENCIA MUNICIPAL DE EDUCACAO - MUNICIPIO			
123610014.2143.0001	CONFERENCIA MUNICIPAL DE EDUCACAO - MUNICIPIO			
123610014.2144.0000	FORMACAO DOCENTE EM NIVEL SUPERIOR, ESPECIALIZACAO,		197.120,00	197.120,00
123610014.2144.0001	FORMACAO DOCENTE EM NIVEL SUPERIOR, ESPECIALIZACAO,		197.120,00	197.120,00

PREFEITURA MUNICIPAL DE FORTALEZA
24901 - FUNDO MUNICIPAL DE EDUCAÇÃO
Orçamento Geral

Exercício de 2010

A N E X O 6

24901 -FUNDO MUNICIPAL DE EDUCACAO

P R O G R A M A D E T R A B A L H O

CODIGO	E S P E C I F I C A C A O	PROJETO	ATIVIDADE	T O T A L
123610014.2173.0000	MANUTENCAO DO CONSELHO MUNICIPAL DE EDUCACAO - MUNIC		93.943,59	93.943,59
123610014.2173.0001	MANUTENCAO DO CONSELHO MUNICIPAL DE EDUCACAO - MUNI		93.943,59	93.943,59
123610014.2204.0000	DESENVOLVIMENTO DAS POLITICAS DE VALORIZACAO DOS TRA			
123610014.2204.0001	DESENVOLVIMENTO DAS POLITICAS DE VALORIZACAO DOS TR			
123610014.2205.0000	MANUTENCAO DO CENTRO DE REFERENCIA DO PROFESSOR - MU		371.380,77	371.380,77
123610014.2205.0001	MANUTENCAO DO CENTRO DE REFERENCIA DO PROFESSOR - M		371.380,77	371.380,77
123610014.2261.0000	MANUTENCAO DO FUNDO MUNICIPAL DE EDUCACAO - MUNICIPI			
123610014.2261.0001	MANUTENCAO DO FUNDO MUNICIPAL DE EDUCACAO - MUNICIP			
123610014.2262.0000	MANUTENCAO DO TRANSPORTE ESCOLAR - MUNICIPIO		7.887.451,57	7.887.451,57
123610014.2262.0001	MANUTENCAO DO TRANSPORTE ESCOLAR - MUNICIPIO		7.887.451,57	7.887.451,57
123610014.2263.0000	CONTRIBUICAO AO FUNDEB - MUNICIPIO			
123610014.2263.0001	CONTRIBUICAO AO FUNDEB - MUNICIPIO			
123610057.0000.0000	MELHORIA DA QUALIDADE DA EDUCACAO BASICA	5.802.861,80	507.499.629,33	513.302.491,13
123610057.1008.0000	DESENVOLVIMENTO DE PROJETOS E TECNOLOGIAS EDUCACIONA	2.457.401,96		2.457.401,96
123610057.1008.0001	DESENVOLVIMENTO DE PROJETOS E TECNOLOGIAS EDUCACION	2.457.401,96		2.457.401,96
123610057.1009.0000	INCRIARTE - INSTITUTO DE CULTURA RISO E ARTE - MUNIC	3.345.459,84		3.345.459,84
123610057.1009.0001	DESENVOLVIMENTO DO ENSINO FUNDAMENTAL - MUNICIPIO	3.027.279,84		3.027.279,84
123610057.1009.0002	ESCOLA VIVA P.A.Z. - INSTITUTO HOMEEMTERRA DE EDUC.,	318.180,00		318.180,00
123610057.1009.0003	ASSOCIACAO COMUNITARIA PROJETO ESCOLA - ACOP - MUNI			
123610057.1009.0004	INCARTE - INSTITUTO DE CULTURA E ARTE DO CEARA - MU			
123610057.1009.0005	INCRIARTE - INSTITUTO DE CULTURA RISO E ARTE - MUNI			
123610057.2014.0000	REMUNERACAO DE PESSOAL ATIVO DO MUNICIPIO E ENCARGOS		360.723.598,55	360.723.598,55
123610057.2014.0001	REMUNERACAO DE PESSOAL ATIVO DO MUNICIPIO E ENCARGO		48.223.222,33	48.223.222,33
123610057.2014.0002	REMUNERACAO DE PESSOAL ATIVO DO MUNICIPIO E ENCARGO		36.167.155,58	36.167.155,58
123610057.2014.0003	REMUNERACAO DE PESSOAL ATIVO DO MUNICIPIO E ENCARGO		45.775.633,11	45.775.633,11
123610057.2014.0004	REMUNERACAO DE PESSOAL ATIVO DO MUNICIPIO E ENCARGO		35.862.865,83	35.862.865,83
123610057.2014.0005	REMUNERACAO DE PESSOAL ATIVO DO MUNICIPIO E ENCARGO		101.662.564,17	101.662.564,17
123610057.2014.0006	REMUNERACAO DE PESSOAL ATIVO DO MUNICIPIO E ENCARGO		93.032.157,53	93.032.157,53
123610057.2074.0000	MANUTENCAO DO ENSINO FUNDAMENTAL - SER VI		110.475.253,63	110.475.253,63
123610057.2074.0001	MANUTENCAO DO ENSINO FUNDAMENTAL - SER I		17.938.365,97	17.938.365,97
123610057.2074.0002	MANUTENCAO DO ENSINO FUNDAMENTAL - SER II		11.251.503,12	11.251.503,12
123610057.2074.0003	MANUTENCAO DO ENSINO FUNDAMENTAL - SER III		13.680.258,54	13.680.258,54
123610057.2074.0004	MANUTENCAO DO ENSINO FUNDAMENTAL - SER IV		9.666.236,24	9.666.236,24
123610057.2074.0005	MANUTENCAO DO ENSINO FUNDAMENTAL - SER V		25.850.189,10	25.850.189,10
123610057.2074.0006	MANUTENCAO DO ENSINO FUNDAMENTAL - SER VI		32.088.700,66	32.088.700,66
123610057.2075.0000	PMDE - ESCOLA CRIATIVA		12.554.917,00	12.554.917,00
123610057.2075.0001	MANUTENCAO DAS ESCOLAS PELO PMDE - SER I		2.009.402,00	2.009.402,00
123610057.2075.0002	MANUTENCAO DAS ESCOLAS PELO PMDE - SER II		1.152.902,00	1.152.902,00
123610057.2075.0003	MANUTENCAO DAS ESCOLAS PELO PMDE - SER III		1.466.355,00	1.466.355,00
123610057.2075.0004	MANUTENCAO DAS ESCOLAS PELO PMDE - SER IV		1.059.783,00	1.059.783,00
123610057.2075.0005	MANUTENCAO DAS ESCOLAS PELO PMDE - SER V		3.323.154,00	3.323.154,00
123610057.2075.0006	MANUTENCAO DAS ESCOLAS PELO PMDE - SER VI		3.293.911,00	3.293.911,00
123610057.2075.0007	PMDE - ESCOLA CRIATIVA		249.410,00	249.410,00
123610057.2077.0000	ALIMENTACAO ESCOLA - PRE-ESCOLAR - PNPAP - SER VI		15.989.270,60	15.989.270,60

PREFEITURA MUNICIPAL DE FORTALEZA
24901 - FUNDO MUNICIPAL DE EDUCAÇÃO
Orçamento Geral

Exercício de 2010

A N E X O 6

24901 -FUNDO MUNICIPAL DE EDUCACAO

P R O G R A M A D E T R A B A L H O

CODIGO	E S P E C I F I C A C A O	PROJETO	ATIVIDADE	T O T A L
123610057.2077.0001	ALIMENTACAO ESCOLAR - SER I		2.376.880,77	2.376.880,77
123610057.2077.0002	ALIMENTACAO ESCOLAR - SER II		1.143.160,62	1.143.160,62
123610057.2077.0003	ALIMENTACAO ESCOLAR - SER III		1.873.256,64	1.873.256,64
123610057.2077.0004	ALIMENTACAO ESCOLAR - SER IV		1.188.444,28	1.188.444,28
123610057.2077.0005	ALIMENTACAO ESCOLAR - SER V		3.914.026,59	3.914.026,59
123610057.2077.0006	ALIMENTACAO ESCOLAR - SER VI		4.222.505,39	4.222.505,39
123610057.2077.0007	ALIMENTACAO ESCOLA - PRE-ESCOLAR - PNAP - SER I		172.004,91	172.004,91
123610057.2077.0008	ALIMENTACAO ESCOLA - PRE-ESCOLAR - PNAP - SER II		120.531,45	120.531,45
123610057.2077.0009	ALIMENTACAO ESCOLA - PRE-ESCOLAR - PNAP - SER III		164.593,88	164.593,88
123610057.2077.0010	ALIMENTACAO ESCOLA - PRE-ESCOLAR - PNAP - SER IV		150.629,78	150.629,78
123610057.2077.0011	ALIMENTACAO ESCOLA - PRE-ESCOLAR - PNAP - SER V		360.410,89	360.410,89
123610057.2077.0012	ALIMENTACAO ESCOLA - PRE-ESCOLAR - PNAP - SER VI		302.825,40	302.825,40
123610057.2087.0000	PROGRAMA DINHEIRO DIRETO NA ESCOLA (PDDE) - MUNICIPI		3.387,13	3.387,13
123610057.2087.0001	PROGRAMA DINHEIRO DIRETO NA ESCOLA (PDDE) - MUNICIPI		3.387,13	3.387,13
123610057.2088.0000	PLANO DE DESENVOLVIMENTO DA ESCOLA (PDE) - SER VI			
123610057.2088.0001	PLANO DE DESENVOLVIMENTO DA ESCOLA (PDE) - SER I			
123610057.2088.0002	PLANO DE DESENVOLVIMENTO DA ESCOLA (PDE) - SER II			
123610057.2088.0003	PLANO DE DESENVOLVIMENTO DA ESCOLA (PDE) - SER III			
123610057.2088.0004	PLANO DE DESENVOLVIMENTO DA ESCOLA (PDE) - SER IV			
123610057.2088.0005	PLANO DE DESENVOLVIMENTO DA ESCOLA (PDE) - SER V			
123610057.2088.0006	PLANO DE DESENVOLVIMENTO DA ESCOLA (PDE) - SER VI			
123610057.2089.0000	CARTEIRA DE ESTUDANTE PARA ALUNOS DA REDE PUBLICA RE			
123610057.2089.0001	CARTEIRA DE ESTUDANTE PARA ALUNOS DA REDE PUBLICA R			
123610057.2091.0000	FARDAMENTO ESCOLAR - SER VI - OP		5.344.754,60	5.344.754,60
123610057.2091.0001	FARDAMENTO ESCOLAR - SER I - OP		845.786,61	845.786,61
123610057.2091.0002	FARDAMENTO ESCOLAR - SER II - OP		465.307,27	465.307,27
123610057.2091.0003	FARDAMENTO ESCOLAR - SER III - OP		655.587,86	655.587,86
123610057.2091.0004	FARDAMENTO ESCOLAR - SER IV - OP		402.531,99	402.531,99
123610057.2091.0005	FARDAMENTO ESCOLAR - SER V - OP		1.596.514,40	1.596.514,40
123610057.2091.0006	FARDAMENTO ESCOLAR - SER VI - OP		1.379.026,47	1.379.026,47
123610057.2105.0000	INFORMATICA NA EDUCACAO - MUNICIPIO		2.408.447,82	2.408.447,82
123610057.2105.0001	INFORMATICA NA EDUCACAO - MUNICIPIO		2.408.447,82	2.408.447,82
123610099.0000.0000	MELHORIA DA QUALIDADE DA REDE FISICA DAS	13.087.777,29		13.087.777,29
123610099.1093.0000	CONSTRUCAO E EQUIPAMENTO DE UNIDADES ESCOLARES - MUN	1.540.619,77		1.540.619,77
123610099.1093.0001	CONSTRUCAO E EQUIPAMENTO DE UNIDADES ESCOLARES - SE			
123610099.1093.0003	CONSTRUCAO E EQUIPAMENTO DE UNIDADES ESCOLARES - SE			
123610099.1093.0005	CONSTRUCAO E EQUIPAMENTO DE UNIDADES ESCOLARES - SE	738.329,31		738.329,31
123610099.1093.0006	CONSTRUCAO E EQUIPAMENTO DE UNIDADES ESCOLARES - SE	701.787,14		701.787,14
123610099.1093.0007	CONSTRUCAO E EQUIPAMENTO DE UNIDADES ESCOLARES - MU	100.503,32		100.503,32
123610099.1094.0000	REFORMA, AMPLIACAO E EQUIPAMENTO DE UNIDADES ESCOLAR	3.833.280,87		3.833.280,87
123610099.1094.0001	REFORMA E AMPLIACAO DE UNIDADES ESCOLARES - SER I	2.494.930,44		2.494.930,44
123610099.1094.0002	REFORMA E AMPLIACAO DE UNIDADES ESCOLARES - SER II	16.566,20		16.566,20
123610099.1094.0003	REFORMA E AMPLIACAO DE UNIDADES ESCOLARES - SER III	127.426,80		127.426,80
123610099.1094.0004	REFORMA E AMPLIACAO DE UNIDADES ESCOLARES - SER IV	7.202,08		7.202,08

PREFEITURA MUNICIPAL DE FORTALEZA
24901 - FUNDO MUNICIPAL DE EDUCAÇÃO
Orçamento Geral

Exercício de 2010

A N E X O 6

24901 -FUNDO MUNICIPAL DE EDUCACAO

P R O G R A M A D E T R A B A L H O

CODIGO	E S P E C I F I C A C A O	PROJETO	ATIVIDADE	T O T A L
123610099.1094.0005	REFORMA, AMPLIACAO E EQUIPAMENTO DE UNIDADES ESCOLA	641.625,57		641.625,57
123610099.1094.0006	REFORMA, AMPLIACAO E EQUIPAMENTO DE UNIDADES ESCOLA	77.456,38		77.456,38
123610099.1094.0008	ADAPTACAO E EQUIPAMENTO DE UNIDADES ESCOLARES PARA			
123610099.1094.0009	ADAPTACAO E EQUIPAMENTO DE UNIDADES ESCOLARES PARA			
123610099.1094.0010	ADAPTACAO E EQUIPAMENTO DE UNIDADES ESCOLARES PARA			
123610099.1094.0011	ADAPTACAO E EQUIPAMENTO DE UNIDADES ESCOLARES PARA			
123610099.1094.0012	ADAPTACAO E EQUIPAMENTO DE UNIDADES ESCOLARES PARA			
123610099.1094.0013	REFORMA E AMPLIACAO DE UNIDADES ESCOLARES - SER III			
123610099.1094.0014	REFORMA, AMPLIACAO E EQUIPAMENTO DE UNIDADES ESCOLA	468.073,40		468.073,40
123610099.1094.0015	REFORMA E AMPLIACAO DE UNIDADES ESCOLARES - SER VI			
123610099.1094.0023	REFORMA, AMPLIACAO E EQUIPAMENTO DE UNIDADES ESCOLA			
123610099.1096.0000	IMPLANTACAO DE INFRA-ESTRUTURA ESPORTIVA NAS ESCOLAS	354.636,65		354.636,65
123610099.1096.0003	IMPLANTACAO DE INFRA-ESTRUTURA ESPORTIVA NAS ESCOLA			
123610099.1096.0004	IMPLANTACAO DE INFRA-ESTRUTURA ESPORTIVA NAS ESCOLA			
123610099.1096.0005	IMPLANTACAO DE INFRA-ESTRUTURA ESPORTIVA NAS ESCOLA			
123610099.1096.0006	IMPLANTACAO DE INFRA-ESTRUTURA ESPORTIVA NAS ESCOLA	354.636,65		354.636,65
123610099.1096.0007	IMPLANTACAO DE INFRA-ESTRUTURA ESPORTIVA NAS ESCOLA			
123610099.1097.0000	AQUISICAO DE IMOVEIS PARA IMPLANTACAO DE UNIDADES ES	7.359.240,00		7.359.240,00
123610099.1097.0005	AQUISICAO DE IMOVEIS PARA IMPLANTACAO DE UNIDADES E			
123610099.1097.0006	AQUISICAO DE IMOVEIS PARA IMPLANTACAO DE UNIDADES E	592.000,00		592.000,00
123610099.1097.0007	AQUISICAO DE IMOVEIS PARA IMPLANTACAO DE UNIDADES E	6.767.240,00		6.767.240,00
123610099.1169.0000	PROGRAMA DE ADEQUACAO DE PREDIOS ESCOLARES - PAPE			
123610099.1169.0001	PROGRAMA DE ADEQUACAO DE PREDIOS ESCOLARES - PAPE			
123620000.0000.0000	ENSINO MEDIO	22.057,00	3.767.327,06	3.789.384,06
123620015.0000.0000	CURSINHO POPULAR	22.057,00		22.057,00
123620015.1120.0000	CURSINHOS POPULARES - MUNICIPIO - OP	22.057,00		22.057,00
123620015.1120.0001	CURSINHOS POPULARES - MUNICIPIO - OP	22.057,00		22.057,00
123620062.0000.0000	DESENVOLVIMENTO DO ENSINO MEDIO		3.767.327,06	3.767.327,06
123620062.1078.0000	REFORMA E EQUIPAMENTO DO COLEGIO FILGUEIRAS LIMA - S			
123620062.1078.0001	REFORMA E EQUIPAMENTO DO COLEGIO FILGUEIRAS LIMA -			
123620062.2014.0000	REMUNERACAO DE PESSOAL ATIVO DO MUNICIPIO E ENCARGOS		3.669.638,86	3.669.638,86
123620062.2014.0004	REMUNERACAO DE PESSOAL ATIVO DO MUNICIPIO E ENCARGO		3.669.638,86	3.669.638,86
123620062.2079.0000	MANUTENCAO DO ENSINO MEDIO - SER IV		97.688,20	97.688,20
123620062.2079.0001	MANUTENCAO DO ENSINO MEDIO - SER IV		97.688,20	97.688,20
123640000.0000.0000	ENSINO SUPERIOR		2.137,78	2.137,78
123640014.0000.0000	GESTAO DAS POLITICAS PUBLICAS DE EDUCACA		2.137,78	2.137,78
123640014.2274.0000	FORMACAO INICIAL E CONTINUADA EM REGIME SEMI-PRESENC		2.137,78	2.137,78
123640014.2274.0001	FORMACAO INICIAL E CONTINUADA EM REGIME SEMI-PRESEN		2.137,78	2.137,78
123650000.0000.0000	EDUCACAO INFANTIL	1.868.008,02	68.661.827,45	70.529.835,47
123650014.0000.0000	GESTAO DAS POLITICAS PUBLICAS DE EDUCACA		97.654,70	97.654,70
123650014.2027.0000	GERENCIAMENTO DAS POLITICAS DE EDUCACAO INFANTIL - M		97.654,70	97.654,70
123650014.2027.0001	GERENCIAMENTO DAS POLITICAS DE EDUCACAO INFANTIL -		97.654,70	97.654,70
123650058.0000.0000	DESENVOLVIMENTO DA EDUCACAO INFANTIL		68.564.172,75	68.564.172,75
123650058.2014.0000	REMUNERACAO DE PESSOAL ATIVO DO MUNICIPIO E ENCARGOS		37.540.673,17	37.540.673,17

PREFEITURA MUNICIPAL DE FORTALEZA
24901 - FUNDO MUNICIPAL DE EDUCAÇÃO
Orçamento Geral

Exercício de 2010

A N E X O 6

24901 -FUNDO MUNICIPAL DE EDUCACAO

P R O G R A M A D E T R A B A L H O

CODIGO	E S P E C I F I C A C A O	PROJETO	ATIVIDADE	T O T A L
123650058.2014.0001	REMUNERACAO DE PESSOAL ATIVO DO MUNICIPIO E ENCARGO		11.431.431,88	11.431.431,88
123650058.2014.0002	REMUNERACAO DE PESSOAL ATIVO DO MUNICIPIO E ENCARGO		2.688.374,81	2.688.374,81
123650058.2014.0003	REMUNERACAO DE PESSOAL ATIVO DO MUNICIPIO E ENCARGO		7.440.516,26	7.440.516,26
123650058.2014.0004	REMUNERACAO DE PESSOAL ATIVO DO MUNICIPIO E ENCARGO		2.945.291,29	2.945.291,29
123650058.2014.0005	REMUNERACAO DE PESSOAL ATIVO DO MUNICIPIO E ENCARGO		4.164.543,52	4.164.543,52
123650058.2014.0006	REMUNERACAO DE PESSOAL ATIVO DO MUNICIPIO E ENCARGO		8.870.515,41	8.870.515,41
123650058.2076.0000	MANUTENCAO DA EDUCACAO PRE-ESCOLAR - SER VI		4.310.625,18	4.310.625,18
123650058.2076.0001	MANUTENCAO DA EDUCACAO PRE-ESCOLAR - SER I		851.453,37	851.453,37
123650058.2076.0002	MANUTENCAO DA EDUCACAO PRE-ESCOLAR - SER II		488.031,58	488.031,58
123650058.2076.0003	MANUTENCAO DA EDUCACAO PRE-ESCOLAR - SER III		394.845,00	394.845,00
123650058.2076.0004	MANUTENCAO DA EDUCACAO PRE-ESCOLAR - SER IV		1.017.483,65	1.017.483,65
123650058.2076.0005	MANUTENCAO DA EDUCACAO PRE-ESCOLAR - SER V		747.548,13	747.548,13
123650058.2076.0006	MANUTENCAO DA EDUCACAO PRE-ESCOLAR - SER VI		811.263,45	811.263,45
123650058.2130.0000	SOCIEDADE COMUNITARIA HABITACIONAL 24 DE MARCO - SER		25.405.047,96	25.405.047,96
123650058.2130.0001	MANUTENCAO DE CRECHES - SER I		2.113.123,80	2.113.123,80
123650058.2130.0002	MANUTENCAO DE CRECHES - SER II		2.103.072,35	2.103.072,35
123650058.2130.0003	MANUTENCAO DE CRECHES - SER III		1.278.812,18	1.278.812,18
123650058.2130.0004	MANUTENCAO DE CRECHES - SER IV		2.099.865,80	2.099.865,80
123650058.2130.0005	MANUTENCAO DE CRECHES - SER V		3.935.936,93	3.935.936,93
123650058.2130.0006	MANUTENCAO DE CRECHES - SER VI		3.342.973,08	3.342.973,08
123650058.2130.0007	PROJETO REINTEGRACAO SOCIAL E CULTURAL ESPACO LIVRE		184.288,97	184.288,97
123650058.2130.0008	CENTRO EDUCACIONAL DE INICIACAO PROFISSIONAL DR. FR		214.699,02	214.699,02
123650058.2130.0009	ASSOCIACAO SAO GERONIMO EMILIANO - SER I		189.688,97	189.688,97
123650058.2130.0010	ASSOCIACAO DAS MULHERES DO CAMPO DO AMERICA - SER I		164.678,94	164.678,94
123650058.2130.0011	PROJETO CEARA SOLIDARIO - SER III		167.126,27	167.126,27
123650058.2130.0012	SOCIEDADE COMUNITARIA DE HABITACAO TUPINAMBA DA FRO		309.863,84	309.863,84
123650058.2130.0013	ASSOCIACAO BENEFICENTE CULTURAL E RECREATIVA DE IPA		189.688,97	189.688,97
123650058.2130.0014	ASSOCIACAO BENEFICENTE COMUNITARIA ALEXANDRINA COEL		189.688,97	189.688,97
123650058.2130.0015	CONSELHO POPULAR DA COMUNIDADE NOVO MUNDO - SER V		184.288,97	184.288,97
123650058.2130.0016	CONSELHO COMUNITARIO DO PARQUE SAO JOSE - SER V		184.288,97	184.288,97
123650058.2130.0017	ASSOCIACAO DE APOIO E PROMOCAO DA COMUNIDADE DO JOS		348.967,91	348.967,91
123650058.2130.0018	ASSOCIACAO COMUNITARIA DA MARAPONGA - SER V		373.977,94	373.977,94
123650058.2130.0019	ASSOCIACAO BENEFICENTE JESUS DE NAZARE - SER V		184.288,97	184.288,97
123650058.2130.0020	ASSOCIACAO COMUNITARIA ANTONIO GONCALVES - SER V		184.288,97	184.288,97
123650058.2130.0021	ALIANCA COMUNITARIA DO PARQUE SANTA CECILIA - SER V		184.288,97	184.288,97
123650058.2130.0022	ASSOCIACAO DOS MORADORES DO BAIRRO BOM JARDIM - SER			
123650058.2130.0023	ASSOCIACAO COMUNITARIA DO ARACAPE - SER V		184.288,97	184.288,97
123650058.2130.0024	ASSOCIACAO COMUNITARIA CORACAO DE MARIA - SER V		189.688,97	189.688,97
123650058.2130.0025	ASSOCIACAO BENEFICENTE DO CENTRINHO DA UV 10 - SER		563.666,93	563.666,93
123650058.2130.0026	ASSOCIACAO COMUNITARIA DOS PEQUENINOS CARENTES - SE		214.699,02	214.699,02
123650058.2130.0027	ASSOCIACAO COMUNITARIA RAQUEL DE QUEIROZ - SER V		214.699,02	214.699,02
123650058.2130.0028	ASSOCIACAO DE PROTECAO E ASSISTENCIA A MATERNIDADE		184.288,97	184.288,97
123650058.2130.0029	ASSOCIACAO DOS MORADORES UNIR E LUTAR DA COMUNIDADE		189.688,97	189.688,97
123650058.2130.0030	UNIAO DOS MORADORES DO SÍTIO SAO JOSE - SER VI			

PREFEITURA MUNICIPAL DE FORTALEZA
24901 - FUNDO MUNICIPAL DE EDUCAÇÃO
Orçamento Geral

Exercício de 2010

A N E X O 6

24901 -FUNDO MUNICIPAL DE EDUCACAO

P R O G R A M A D E T R A B A L H O

CODIGO	E S P E C I F I C A C A O	PROJETO	ATIVIDADE	T O T A L
123650058.2130.0031	ASSOCIACAO BENEFICENTE DA LAGOA REDONDA - SER VI		373.977,94	373.977,94
123650058.2130.0032	CENTRO COMUNITARIO CRISTO REDENTOR - SER I		189.688,97	189.688,97
123650058.2130.0033	ASSOCIACAO DOS MORADORES DO RIACHO DOCE - SER I		148.641,58	148.641,58
123650058.2130.0034	ASSOCIACAO COMUNITARIA DO BAIRRO ELERY - SER I		164.678,94	164.678,94
123650058.2130.0035	CRECHE AMADEU BARROS LEAL - SER I		189.688,97	189.688,97
123650058.2130.0036	ASSOCIACAO DOS MORADORES DO CONJUNTO SANTA TEREZINH		373.977,94	373.977,94
123650058.2130.0037	ASSOCIACAO DOS IDOSOS DO MUCURIBE OSCAR VERCOSA - S			
123650058.2130.0038	CONSELHO COMUNITARIO DE MAES DA CRECHE SAO GABRIEL		164.678,94	164.678,94
123650058.2130.0039	ASSOCIACAO DOS MORADORES DO RODOLFO TEOFILLO - SER I		164.678,94	164.678,94
123650058.2130.0040	ASSOCIACAO DE JOVENS DE ANTONIO BEZERRA - SER III		214.699,02	214.699,02
123650058.2130.0041	ASSOCIACAO BENEFICENTE DO BAIRRO JOAO XXIII - SER I		189.688,97	189.688,97
123650058.2130.0042	ASSOC. EVANGELICA BENEFICENTE DO PORANGABUSSU - SER		189.688,97	189.688,97
123650058.2130.0043	ASSOC. CULTUTAL BENEFICENTE MANUEL JACINTO COELHO -			
123650058.2130.0044	ASSOCIACAO DOS MORADORES DO CAMPUS DO PICI - SER II		189.688,97	189.688,97
123650058.2130.0045	SOCIEDADE COMUNITARIA HABITACIONAL RAO DO SOL - SE		313.463,84	313.463,84
123650058.2130.0046	DESAFIO JOVEM - SER IV		164.678,94	164.678,94
123650058.2130.0047	CONSELHO COMUNITARIO DOS MORADORES DO P. STA. CECIL			
123650058.2130.0048	ASSOC. BENEFICENTE AO MENOR CARENTE DO P. SAO JOSE		164.678,94	164.678,94
123650058.2130.0049	ASSOCIACAO COMUNITARIA ALVES FILHO - SER V		189.688,97	189.688,97
123650058.2130.0050	ASSOCIACAO DO CEI SEMENTE DA LIBERDADE - SER V		189.688,97	189.688,97
123650058.2130.0051	CONSELHO DE INTEGRACAO DO BOM JARDIM - SER V		184.288,97	184.288,97
123650058.2130.0052	ASSOCIACAO CRECHE SANTA MARIA GORETTI - SER V		189.688,97	189.688,97
123650058.2130.0053	ASSOCIACAO DOS MORADORES DO BAIRRO AGUA FRIA - SER		164.678,94	164.678,94
123650058.2130.0054	CENTRO COMUN. DE REAB. EDUCAC. E NUTRIC. DO CONJ. P		129.174,87	129.174,87
123650058.2130.0055	CRECHE COMUNITARIA DO CONJUNTO PALMEIRAS - SER VI		189.688,97	189.688,97
123650058.2130.0056	ASSOCIACAO COMUNITARIA CANTINHO FELIZ - SER VI		214.699,02	214.699,02
123650058.2130.0057	CENTRO DE APOIO SOCIAL E ANIMACAO MISSIONARIA - SER		189.688,97	189.688,97
123650058.2130.0058	ASSOCIACAO COMUNITARIA DOS MORADORES BAIRRO PAUPINA		189.688,97	189.688,97
123650058.2130.0059	CONSELHO COMUNITARIO DA GRANJA SANTA FE CAJUEIRO TO		214.699,02	214.699,02
123650058.2130.0060	SOCIEDADE COMUNITARIA HABITACIONAL 24 DE MARCO - SE		293.853,81	293.853,81
123650058.2151.0000	ALIMENTACAO ESCOLAR - CRECHE		1.307.826,44	1.307.826,44
123650058.2151.0001	ALIMENTACAO ESCOLAR - CRECHE		1.307.826,44	1.307.826,44
123650100.0000.0000	MELHORIA DA REDE FISICA NA EDUCACAO INFA	1.868.008,02		1.868.008,02
123650100.1098.0000	CONSTRUCAO E EQUIPAMENTO DE CENTRO DE EDUCACAO INFAN	1.666.851,33		1.666.851,33
123650100.1098.0003	CONSTRUCAO E EQUIPAMENTO DE CENTRO DE EDUCACAO INFA	148.500,00		148.500,00
123650100.1098.0005	CONSTRUCAO E EQUIPAMENTO DE CENTRO DE EDUCACAO INFA	562.361,90		562.361,90
123650100.1098.0006	CONSTRUCAO E EQUIPAMENTO DE CENTRO DE EDUCACAO INFA	100.080,00		100.080,00
123650100.1098.0007	CONSTRUCAO E EQUIPAMENTO DE CENTRO DE EDUCACAO INFA	855.909,43		855.909,43
123650100.1358.0000	REFORMA DE CRECHE - SER VI	201.156,69		201.156,69
123650100.1358.0001	REFORMA DE CRECHE - SER I	194.588,74		194.588,74
123650100.1358.0002	REFORMA DE CRECHE - SER II	6.567,95		6.567,95
123650100.1358.0003	REFORMA DE CRECHE - SER III			
123650100.1358.0004	REFORMA DE CRECHE - SER IV			
123650100.1358.0005	REFORMA DE CRECHE - SER V			

PREFEITURA MUNICIPAL DE FORTALEZA
24901 - FUNDO MUNICIPAL DE EDUCAÇÃO
Orçamento Geral

Exercício de 2010

A N E X O 6

24901 -FUNDO MUNICIPAL DE EDUCACAO		P R O G R A M A D E T R A B A L H O		
CODIGO	E S P E C I F I C A C A O	PROJETO	ATIVIDADE	T O T A L
123650100.1358.0006	REFORMA DE CRECHE - SER VI			
123660000.0000.0000	EDUCACAO DE JOVENS E ADULTOS		242.995,00	242.995,00
123660061.0000.0000	EDUCACAO DE JOVENS E ADULTOS		242.995,00	242.995,00
123660061.2078.0000	MANUTENCAO DA EDUCACAO DE JOVENS E ADULTOS - MUNICIP		242.995,00	242.995,00
123660061.2078.0001	MANUTENCAO DA EDUCACAO DE JOVENS E ADULTOS - MUNICI		242.995,00	242.995,00
123670000.0000.0000	EDUCACAO ESPECIAL		235.539,70	235.539,70
123670014.0000.0000	GESTAO DAS POLITICAS PUBLICAS DE EDUCACA		235.539,70	235.539,70
123670014.2029.0000	GERENCIAMENTO DAS POLITICAS DE EDUCACAO ESPECIAL - M		9.939,70	9.939,70
123670014.2029.0001	GERENCIAMENTO DAS POLITICAS DE EDUCACAO ESPECIAL -		9.939,70	9.939,70
123670014.2155.0000	APOIO A FUNDACAO ESPECIAL PERMANENTE CASA DA ESPERAN		225.600,00	225.600,00
123670014.2155.0001	CONVENIAMENTO COM INSTITUICOES DE ATENDIMENTO A CRI			
123670014.2155.0002	APOIO AO CENTRO DE CONVIVENCIA MAO AMIGA - MUNICIPI		136.000,00	136.000,00
123670014.2155.0003	APOIO A ENTIDADES DE ASSISTENCIA EXCEPCIONAL - MUNI		89.600,00	89.600,00
123670014.2155.0004	APOIO A FUNDACAO ESPECIAL PERMANENTE CASA DA ESPERA			
128460000.0000.0000	OUTROS ENCARGOS ESPECIAIS		3.742.360,42	3.742.360,42
128460903.0000.0000	OPERACOES ESPECIAIS: CONTRIBUICAO PARA A		3.742.360,42	3.742.360,42
128460903.0003.0000	CONTRIBUICAO PARA FORMACAO DO PASEP - MUNICIPIO		3.742.360,42	3.742.360,42
128460903.0003.0011	CONTRIBUICAO PARA FORMACAO DO PASEP - MUNICIPIO		3.742.360,42	3.742.360,42
280000000.0000.0000	ENCARGOS ESPECIAIS			
288460000.0000.0000	OUTROS ENCARGOS ESPECIAIS			
288460901.0000.0000	OPERACOES ESPECIAIS: CUMPRIMENTO DE SENT			
288460901.0001.0000	CUMPRIMENTO DE SENTENCA JUDICIAL - MUNICIPIO			
288460901.0001.0010	CUMPRIMENTO DE SENTENCA JUDICIAL - MUNICIPIO			
T O T A L		21.325.189,39	622.663.681,26	643.988.870,65

PREFEITURA MUNICIPAL DE FORTALEZA
24000 - SECRETARIA MUNICIPAL DE EDUCAÇÃO
Orçamento Geral

Exercício de 2010

A N E X O 2

CONSOLIDACAO DAS DESPESAS POR ORGAO		N A T U R E Z A D A D E S P E S A		
CODIGO	E S P E C I F I C A C A O	ELEMENTO	MODALIDADE	CATEGORIA/GRUPO
3.0.00.00	DESPESAS CORRENTES			614.250.329,43
3.1.00.00	PESSOAL E ENCARGOS SOCIAIS			411.123.150,62
3.1.90.00	APLICACOES DIRETAS		339.445.475,13	
3.1.90.04	CONTRATAÇÃO POR TEMPO DETERMINADO	37.750.446,48		
3.1.90.09	SALARIO-FAMILIA	333.286,64		
3.1.90.11	VENCIMENTOS E VANTAGENS FIXAS - PE	296.199.517,06		
3.1.90.13	OBRIGACOES PATRONAIS	190.308,49		
3.1.90.16	OUTRAS DESPESAS VARIÁVEIS - PESSOA			
3.1.90.34	OUTRAS DESPESAS DE PESSOAL DECORRE	3.482.822,50		
3.1.90.91	SENTENÇAS JUDICIAIS			
3.1.90.92	DESPESAS DE EXERCÍCIOS ANTERIORES	1.124.463,97		
3.1.90.96	RESSARCIMENTO DE DESPESAS DE PESSO	364.629,99		
3.1.91.00	APLICACOES DIRETAS DECORRENTES DE OPER		71.677.675,49	
3.1.91.13	OBRIGACOES PATRONAIS	71.677.675,49		
3.1.91.92	DESPESAS DE EXERCÍCIOS ANTERIORES			
3.3.00.00	OUTRAS DESPESAS CORRENTES			203.127.178,81
3.3.50.00	TRANSF.A INSTITUI.PRIVADA S/FIM LUCRATIV		19.377.823,02	
3.3.50.41	CONTRIBUICOES	8.620.959,20		
3.3.50.43	SUBVENCOES SOCIAIS	10.756.863,82		
3.3.90.00	APLICACOES DIRETAS		183.749.355,79	
3.3.90.14	DIARIAS - CIVIL	6.520,00		
3.3.90.30	MATERIAL DE CONSUMO	22.112.530,00		
3.3.90.31	PREMIACOES CULTURAIS, ARTISTICAS,			
3.3.90.32	MATERIAL DE DISTRIBUICAO GRATUITA	5.736.824,20		
3.3.90.33	PASSAGENS E DESPESAS COM LOCOMOCAO	11.998,35		
3.3.90.35	SERVICOS DE CONSULTORIA			
3.3.90.36	OUTROS SERVICOS DE TERCEIROS - PF	4.664.957,32		
3.3.90.37	LOCACAO DE MAO-DE-OBRA	87.153.727,78		
3.3.90.39	OUTROS SERVICOS DE TERCEIROS - PJ	49.490.629,84		
3.3.90.41	CONTRIBUICOES			
3.3.90.46	AUXILIO-ALIMENTACAO	8.110.369,05		
3.3.90.47	OBRIGACOES TRIBUTARIAS CONTRIBUTIV	3.742.360,42		
3.3.90.91	SENTENÇAS JUDICIAIS			
3.3.90.92	DESPESAS DE EXERCÍCIOS ANTERIORES	350.233,73		
3.3.90.93	INDENIZACOES E RESTITUICOES	2.369.205,10		
3.3.91.00	APLICACOES DIRETAS DECORRENTES DE OPER			
3.3.91.39	OUTROS SERVICOS DE TERCEIROS - PJ			
4.0.00.00	DESPESAS DE CAPITAL			29.738.541,22
4.4.00.00	INVESTIMENTOS			24.281.841,22
4.4.50.00	TRANSFERENCIAS A INSTITUICOES PRIVADAS S		3.721.438,80	
4.4.50.42	AUXILIOS	3.721.438,80		
4.4.90.00	APLICACOES DIRETAS		20.560.402,42	
4.4.90.51	OBRA E INSTALACOES	6.401.434,77		
4.4.90.52	EQUIPAMENTOS E MATERIAL PERMANENTE	12.105.082,97		

PREFEITURA MUNICIPAL DE FORTALEZA
24000 - SECRETARIA MUNICIPAL DE EDUCAÇÃO
Orçamento Geral

Exercício de 2010

A N E X O 2

CONSOLIDACAO DAS DESPESAS POR ORGAO		N A T U R E Z A D A D E S P E S A		
CODIGO	E S P E C I F I C A C A O	ELEMENTO	MODALIDADE	CATEGORIA/GRUPO
4.4.90.61	AQUISICAO DE IMOVEIS	1.902.540,00		
4.4.90.91	SENTENCAS JUDICIAIS			
4.4.90.92	DESPESAS DE EXERCICIOS ANTERIORES	144.572,89		
4.4.90.93	INDENIZACOES E RESTITUICOES	6.771,79		
4.5.00.00	INVERSOES FINANCEIRAS			5.456.700,00
4.5.90.00	APLICACOES DIRETAS		5.456.700,00	
4.5.90.61	AQUISICAO DE IMOVEIS	5.456.700,00		
T O T A L				643.988.870,65

PREFEITURA MUNICIPAL DE FORTALEZA
24000 - SECRETARIA MUNICIPAL DE EDUCAÇÃO
Orçamento Geral

Exercício de 2010

A N E X O 7

CONSOLIDACAO DAS DESPESAS POR ORGAO

P R O G R A M A D E T R A B A L H O

CODIGO	E S P E C I F I C A C A O	PROJETO	ATIVIDADE	T O T A L
120000000.0000.0000	EDUCACAO	21.325.189,39	622.663.681,26	643.988.870,65
121220000.0000.0000	ADMINISTRACAO GERAL	199.734,14	28.753.341,20	28.953.075,34
121220002.0000.0000	APOIO ADMINISTRATIVO	199.734,14	23.977.087,34	24.176.821,48
121220002.1109.0000	REFORMA DE PREDIOS PUBLICOS - MUNICIPIO	199.734,14		199.734,14
121220002.1109.0015	REFORMA DE PREDIOS PUBLICOS - MUNICIPIO	199.734,14		199.734,14
121220002.2002.0000	MANUTENCAO DOS SERVICOS ADMINISTRATIVOS - MUNICIPIO		14.499.252,12	14.499.252,12
121220002.2002.0023	MANUTENCAO DOS SERVICOS ADMINISTRATIVOS - MUNICIPIO		14.499.252,12	14.499.252,12
121220002.2006.0000	RACIONALIZACAO E INFORMATICACAO - MUNICIPIO		288.595,18	288.595,18
121220002.2006.0004	RACIONALIZACAO E INFORMATICACAO - MUNICIPIO		288.595,18	288.595,18
121220002.2014.0000	REMUNERACAO DE PESSOAL ATIVO DO MUNICIPIO E ENCARGOS		9.189.240,04	9.189.240,04
121220002.2014.0009	REMUNERACAO DE PESSOAL ATIVO DO MUNICIPIO E ENCARGO		9.189.240,04	9.189.240,04
121220006.0000.0000	GESTAO DA POLITICA DE COMUNICACAO		4.771.633,86	4.771.633,86
121220006.2008.0000	COMUNICACAO DE GOVERNO NA EDUCACAO - MUNICIPIO		4.771.633,86	4.771.633,86
121220006.2008.0002	COMUNICACAO DE GOVERNO NA EDUCACAO - MUNICIPIO		4.771.633,86	4.771.633,86
121220008.0000.0000	VALORIZACAO DO SERVIDOR PUBLICO		4.620,00	4.620,00
121220008.2012.0000	CAPACITACAO DE SERVIDORES - MUNICIPIO		4.620,00	4.620,00
121220008.2012.0013	CAPACITACAO DE SERVIDORES - MUNICIPIO		4.620,00	4.620,00
121260000.0000.0000	TECNOLOGIA DA INFORMATIZACAO			
121260112.0000.0000	GESTAO DA TECNOLOGIA DA INFORMACAO			
121260112.2296.0000	GESTAO DE TECNOLOGIA DA INFORMACAO DA EDUCACAO - MUN			
121260112.2296.0001	GESTAO DE TECNOLOGIA DA INFORMACAO DA EDUCACAO - MU			
123610000.0000.0000	ENSINO FUNDAMENTAL	19.235.390,23	517.258.152,65	536.493.542,88
123610005.0000.0000	CAPACITACAO DE SERVIDORES PUBLICOS		3.600,00	3.600,00
123610005.2080.0000	GRUPO DE RESISTENCIA ASA BRANCA - CURSOS SOBRE HOMOF		3.600,00	3.600,00
123610005.2080.0001	CAPACITACAO DE RECURSOS HUMANOS DA EDUCACAO - SER I		750,00	750,00
123610005.2080.0002	CAPACITACAO DE RECURSOS HUMANOS DA EDUCACAO - SER I		450,00	450,00
123610005.2080.0003	CAPACITACAO DE RECURSOS HUMANOS DA EDUCACAO - SER I		450,00	450,00
123610005.2080.0004	CAPACITACAO DE RECURSOS HUMANOS DA EDUCACAO - SER I		450,00	450,00
123610005.2080.0005	CAPACITACAO DE RECURSOS HUMANOS DA EDUCACAO - SER V		750,00	750,00
123610005.2080.0006	CAPACITACAO DE RECURSOS HUMANOS DA EDUCACAO - SER V		750,00	750,00
123610005.2080.0007	GRUPO DE RESISTENCIA ASA BRANCA - CURSOS SOBRE HOMO			
123610014.0000.0000	GESTAO DAS POLITICAS PUBLICAS DE EDUCACA	344.751,14	9.754.923,32	10.099.674,46
123610014.1010.0000	DESENVOLVIMENTO DA GESTAO ESCOLAR - MUNICIPIO	344.751,14		344.751,14
123610014.1010.0001	DESENVOLVIMENTO DA GESTAO ESCOLAR - MUNICIPIO	344.751,14		344.751,14
123610014.1385.0000	IMPLANTACAO DO PROGRAMA DE AVALIACAO CUSTO/ALUNO/QUA			
123610014.1385.0001	IMPLANTACAO DO PROGRAMA DE AVALIACAO CUSTO/ALUNO/QU			
123610014.2026.0000	DESENVOLVIMENTO DAS POLITICAS DO ENSINO FUNDAMENTAL		746.326,30	746.326,30
123610014.2026.0001	DESENVOLVIMENTO DAS POLITICAS DO ENSINO FUNDAMENTAL		746.326,30	746.326,30
123610014.2030.0000	GERENCIAMENTO DAS POLITICAS DE ESPORTE E ARTE NAS ES		458.701,09	458.701,09
123610014.2030.0001	GERENCIAMENTO DAS POLITICAS DE ESPORTE E ARTE NAS ES		458.701,09	458.701,09
123610014.2143.0000	CONFERENCIA MUNICIPAL DE EDUCACAO - MUNICIPIO			
123610014.2143.0001	CONFERENCIA MUNICIPAL DE EDUCACAO - MUNICIPIO			
123610014.2144.0000	FORMACAO DOCENTE EM NIVEL SUPERIOR, ESPECIALIZACAO,		197.120,00	197.120,00
123610014.2144.0001	FORMACAO DOCENTE EM NIVEL SUPERIOR, ESPECIALIZACAO,		197.120,00	197.120,00

PREFEITURA MUNICIPAL DE FORTALEZA
24000 - SECRETARIA MUNICIPAL DE EDUCAÇÃO
Orçamento Geral

Exercício de 2010

A N E X O 7

CONSOLIDACAO DAS DESPESAS POR ORGAO		P R O G R A M A D E T R A B A L H O		
CODIGO	E S P E C I F I C A C A O	PROJETO	ATIVIDADE	T O T A L
123610014.2173.0000	MANUTENCAO DO CONSELHO MUNICIPAL DE EDUCACAO - MUNIC		93.943,59	93.943,59
123610014.2173.0001	MANUTENCAO DO CONSELHO MUNICIPAL DE EDUCACAO - MUNI		93.943,59	93.943,59
123610014.2204.0000	DESENVOLVIMENTO DAS POLITICAS DE VALORIZACAO DOS TRA			
123610014.2204.0001	DESENVOLVIMENTO DAS POLITICAS DE VALORIZACAO DOS TR			
123610014.2205.0000	MANUTENCAO DO CENTRO DE REFERENCIA DO PROFESSOR - MU		371.380,77	371.380,77
123610014.2205.0001	MANUTENCAO DO CENTRO DE REFERENCIA DO PROFESSOR - M		371.380,77	371.380,77
123610014.2261.0000	MANUTENCAO DO FUNDO MUNICIPAL DE EDUCACAO - MUNICIPI			
123610014.2261.0001	MANUTENCAO DO FUNDO MUNICIPAL DE EDUCACAO - MUNICIP			
123610014.2262.0000	MANUTENCAO DO TRANSPORTE ESCOLAR - MUNICIPIO		7.887.451,57	7.887.451,57
123610014.2262.0001	MANUTENCAO DO TRANSPORTE ESCOLAR - MUNICIPIO		7.887.451,57	7.887.451,57
123610014.2263.0000	CONTRIBUICAO AO FUNDEB - MUNICIPIO			
123610014.2263.0001	CONTRIBUICAO AO FUNDEB - MUNICIPIO			
123610057.0000.0000	MELHORIA DA QUALIDADE DA EDUCACAO BASICA	5.802.861,80	507.499.629,33	513.302.491,13
123610057.1008.0000	DESENVOLVIMENTO DE PROJETOS E TECNOLOGIAS EDUCACIONA	2.457.401,96		2.457.401,96
123610057.1008.0001	DESENVOLVIMENTO DE PROJETOS E TECNOLOGIAS EDUCACION	2.457.401,96		2.457.401,96
123610057.1009.0000	INCRIARTE - INSTITUTO DE CULTURA RISO E ARTE - MUNIC	3.345.459,84		3.345.459,84
123610057.1009.0001	DESENVOLVIMENTO DO ENSINO FUNDAMENTAL - MUNICIPIO	3.027.279,84		3.027.279,84
123610057.1009.0002	ESCOLA VIVA P.A.Z. - INSTITUTO HOMEMTERRA DE EDUC.,	318.180,00		318.180,00
123610057.1009.0003	ASSOCIACAO COMUNITARIA PROJETO ESCOLA - ACOP - MUNI			
123610057.1009.0004	INCARTE - INSTITUTO DE CULTURA E ARTE DO CEARA - MU			
123610057.1009.0005	INCRIARTE - INSTITUTO DE CULTURA RISO E ARTE - MUNI			
123610057.2014.0000	REMUNERACAO DE PESSOAL ATIVO DO MUNICIPIO E ENCARGOS		360.723.598,55	360.723.598,55
123610057.2014.0001	REMUNERACAO DE PESSOAL ATIVO DO MUNICIPIO E ENCARGO		48.223.222,33	48.223.222,33
123610057.2014.0002	REMUNERACAO DE PESSOAL ATIVO DO MUNICIPIO E ENCARGO		36.167.155,58	36.167.155,58
123610057.2014.0003	REMUNERACAO DE PESSOAL ATIVO DO MUNICIPIO E ENCARGO		45.775.633,11	45.775.633,11
123610057.2014.0004	REMUNERACAO DE PESSOAL ATIVO DO MUNICIPIO E ENCARGO		35.862.865,83	35.862.865,83
123610057.2014.0005	REMUNERACAO DE PESSOAL ATIVO DO MUNICIPIO E ENCARGO		101.662.564,17	101.662.564,17
123610057.2014.0006	REMUNERACAO DE PESSOAL ATIVO DO MUNICIPIO E ENCARGO		93.032.157,53	93.032.157,53
123610057.2074.0000	MANUTENCAO DO ENSINO FUNDAMENTAL - SER VI		110.475.253,63	110.475.253,63
123610057.2074.0001	MANUTENCAO DO ENSINO FUNDAMENTAL - SER I		17.938.365,97	17.938.365,97
123610057.2074.0002	MANUTENCAO DO ENSINO FUNDAMENTAL - SER II		11.251.503,12	11.251.503,12
123610057.2074.0003	MANUTENCAO DO ENSINO FUNDAMENTAL - SER III		13.680.258,54	13.680.258,54
123610057.2074.0004	MANUTENCAO DO ENSINO FUNDAMENTAL - SER IV		9.666.236,24	9.666.236,24
123610057.2074.0005	MANUTENCAO DO ENSINO FUNDAMENTAL - SER V		25.850.189,10	25.850.189,10
123610057.2074.0006	MANUTENCAO DO ENSINO FUNDAMENTAL - SER VI		32.088.700,66	32.088.700,66
123610057.2075.0000	PMDE - ESCOLA CRIATIVA		12.554.917,00	12.554.917,00
123610057.2075.0001	MANUTENCAO DAS ESCOLAS PELO PMDE - SER I		2.009.402,00	2.009.402,00
123610057.2075.0002	MANUTENCAO DAS ESCOLAS PELO PMDE - SER II		1.152.902,00	1.152.902,00
123610057.2075.0003	MANUTENCAO DAS ESCOLAS PELO PMDE - SER III		1.466.355,00	1.466.355,00
123610057.2075.0004	MANUTENCAO DAS ESCOLAS PELO PMDE - SER IV		1.059.783,00	1.059.783,00
123610057.2075.0005	MANUTENCAO DAS ESCOLAS PELO PMDE - SER V		3.323.154,00	3.323.154,00
123610057.2075.0006	MANUTENCAO DAS ESCOLAS PELO PMDE - SER VI		3.293.911,00	3.293.911,00
123610057.2075.0007	PMDE - ESCOLA CRIATIVA		249.410,00	249.410,00
123610057.2077.0000	ALIMENTACAO ESCOLA - PRE-ESCOLAR - PNAP - SER VI		15.989.270,60	15.989.270,60

PREFEITURA MUNICIPAL DE FORTALEZA
24000 - SECRETARIA MUNICIPAL DE EDUCAÇÃO
Orçamento Geral

Exercício de 2010

A N E X O 7

CONSOLIDACAO DAS DESPESAS POR ORGAO

P R O G R A M A D E T R A B A L H O

CODIGO	E S P E C I F I C A C A O	PROJETO	ATIVIDADE	T O T A L
123610057.2077.0001	ALIMENTACAO ESCOLAR - SER I		2.376.880,77	2.376.880,77
123610057.2077.0002	ALIMENTACAO ESCOLAR - SER II		1.143.160,62	1.143.160,62
123610057.2077.0003	ALIMENTACAO ESCOLAR - SER III		1.873.256,64	1.873.256,64
123610057.2077.0004	ALIMENTACAO ESCOLAR - SER IV		1.188.444,28	1.188.444,28
123610057.2077.0005	ALIMENTACAO ESCOLAR - SER V		3.914.026,59	3.914.026,59
123610057.2077.0006	ALIMENTACAO ESCOLAR - SER VI		4.222.505,39	4.222.505,39
123610057.2077.0007	ALIMENTACAO ESCOLA - PRE-ESCOLAR - PNAP - SER I		172.004,91	172.004,91
123610057.2077.0008	ALIMENTACAO ESCOLA - PRE-ESCOLAR - PNAP - SER II		120.531,45	120.531,45
123610057.2077.0009	ALIMENTACAO ESCOLA - PRE-ESCOLAR - PNAP - SER III		164.593,88	164.593,88
123610057.2077.0010	ALIMENTACAO ESCOLA - PRE-ESCOLAR - PNAP - SER IV		150.629,78	150.629,78
123610057.2077.0011	ALIMENTACAO ESCOLA - PRE-ESCOLAR - PNAP - SER V		360.410,89	360.410,89
123610057.2077.0012	ALIMENTACAO ESCOLA - PRE-ESCOLAR - PNAP - SER VI		302.825,40	302.825,40
123610057.2087.0000	PROGRAMA DINHEIRO DIRETO NA ESCOLA (PDDE) - MUNICIPI		3.387,13	3.387,13
123610057.2087.0001	PROGRAMA DINHEIRO DIRETO NA ESCOLA (PDDE) - MUNICIPI		3.387,13	3.387,13
123610057.2088.0000	PLANO DE DESENVOLVIMENTO DA ESCOLA (PDE) - SER VI			
123610057.2088.0001	PLANO DE DESENVOLVIMENTO DA ESCOLA (PDE) - SER I			
123610057.2088.0002	PLANO DE DESENVOLVIMENTO DA ESCOLA (PDE) - SER II			
123610057.2088.0003	PLANO DE DESENVOLVIMENTO DA ESCOLA (PDE) - SER III			
123610057.2088.0004	PLANO DE DESENVOLVIMENTO DA ESCOLA (PDE) - SER IV			
123610057.2088.0005	PLANO DE DESENVOLVIMENTO DA ESCOLA (PDE) - SER V			
123610057.2088.0006	PLANO DE DESENVOLVIMENTO DA ESCOLA (PDE) - SER VI			
123610057.2089.0000	CARTEIRA DE ESTUDANTE PARA ALUNOS DA REDE PUBLICA RE			
123610057.2089.0001	CARTEIRA DE ESTUDANTE PARA ALUNOS DA REDE PUBLICA R			
123610057.2091.0000	FARDAMENTO ESCOLAR - SER VI - OP		5.344.754,60	5.344.754,60
123610057.2091.0001	FARDAMENTO ESCOLAR - SER I - OP		845.786,61	845.786,61
123610057.2091.0002	FARDAMENTO ESCOLAR - SER II - OP		465.307,27	465.307,27
123610057.2091.0003	FARDAMENTO ESCOLAR - SER III - OP		655.587,86	655.587,86
123610057.2091.0004	FARDAMENTO ESCOLAR - SER IV - OP		402.531,99	402.531,99
123610057.2091.0005	FARDAMENTO ESCOLAR - SER V - OP		1.596.514,40	1.596.514,40
123610057.2091.0006	FARDAMENTO ESCOLAR - SER VI - OP		1.379.026,47	1.379.026,47
123610057.2105.0000	INFORMATICA NA EDUCACAO - MUNICIPIO		2.408.447,82	2.408.447,82
123610057.2105.0001	INFORMATICA NA EDUCACAO - MUNICIPIO		2.408.447,82	2.408.447,82
123610099.0000.0000	MELHORIA DA QUALIDADE DA REDE FISICA DAS	13.087.777,29		13.087.777,29
123610099.1093.0000	CONSTRUCAO E EQUIPAMENTO DE UNIDADES ESCOLARES - MUN	1.540.619,77		1.540.619,77
123610099.1093.0001	CONSTRUCAO E EQUIPAMENTO DE UNIDADES ESCOLARES - SE			
123610099.1093.0003	CONSTRUCAO E EQUIPAMENTO DE UNIDADES ESCOLARES - SE			
123610099.1093.0005	CONSTRUCAO E EQUIPAMENTO DE UNIDADES ESCOLARES - SE	738.329,31		738.329,31
123610099.1093.0006	CONSTRUCAO E EQUIPAMENTO DE UNIDADES ESCOLARES - SE	701.787,14		701.787,14
123610099.1093.0007	CONSTRUCAO E EQUIPAMENTO DE UNIDADES ESCOLARES - MU	100.503,32		100.503,32
123610099.1094.0000	REFORMA, AMPLIACAO E EQUIPAMENTO DE UNIDADES ESCOLAR	3.833.280,87		3.833.280,87
123610099.1094.0001	REFORMA E AMPLIACAO DE UNIDADES ESCOLARES - SER I	2.494.930,44		2.494.930,44
123610099.1094.0002	REFORMA E AMPLIACAO DE UNIDADES ESCOLARES - SER II	16.566,20		16.566,20
123610099.1094.0003	REFORMA E AMPLIACAO DE UNIDADES ESCOLARES - SER III	127.426,80		127.426,80
123610099.1094.0004	REFORMA E AMPLIACAO DE UNIDADES ESCOLARES - SER IV	7.202,08		7.202,08

PREFEITURA MUNICIPAL DE FORTALEZA
24000 - SECRETARIA MUNICIPAL DE EDUCAÇÃO
Orçamento Geral

Exercício de 2010

A N E X O 7

CONSOLIDACAO DAS DESPESAS POR ORGAO

P R O G R A M A D E T R A B A L H O

CODIGO	E S P E C I F I C A C A O	PROJETO	ATIVIDADE	T O T A L
123610099.1094.0005	REFORMA, AMPLIACAO E EQUIPAMENTO DE UNIDADES ESCOLA	641.625,57		641.625,57
123610099.1094.0006	REFORMA, AMPLIACAO E EQUIPAMENTO DE UNIDADES ESCOLA	77.456,38		77.456,38
123610099.1094.0008	ADAPTACAO E EQUIPAMENTO DE UNIDADES ESCOLARES PARA			
123610099.1094.0009	ADAPTACAO E EQUIPAMENTO DE UNIDADES ESCOLARES PARA			
123610099.1094.0010	ADAPTACAO E EQUIPAMENTO DE UNIDADES ESCOLARES PARA			
123610099.1094.0011	ADAPTACAO E EQUIPAMENTO DE UNIDADES ESCOLARES PARA			
123610099.1094.0012	ADAPTACAO E EQUIPAMENTO DE UNIDADES ESCOLARES PARA			
123610099.1094.0013	REFORMA E AMPLIACAO DE UNIDADES ESCOLARES - SER III			
123610099.1094.0014	REFORMA, AMPLIACAO E EQUIPAMENTO DE UNIDADES ESCOLA	468.073,40		468.073,40
123610099.1094.0015	REFORMA E AMPLIACAO DE UNIDADES ESCOLARES - SER VI			
123610099.1094.0023	REFORMA, AMPLIACAO E EQUIPAMENTO DE UNIDADES ESCOLA			
123610099.1096.0000	IMPLANTACAO DE INFRA-ESTRUTURA ESPORTIVA NAS ESCOLAS	354.636,65		354.636,65
123610099.1096.0003	IMPLANTACAO DE INFRA-ESTRUTURA ESPORTIVA NAS ESCOLA			
123610099.1096.0004	IMPLANTACAO DE INFRA-ESTRUTURA ESPORTIVA NAS ESCOLA			
123610099.1096.0005	IMPLANTACAO DE INFRA-ESTRUTURA ESPORTIVA NAS ESCOLA			
123610099.1096.0006	IMPLANTACAO DE INFRA-ESTRUTURA ESPORTIVA NAS ESCOLA	354.636,65		354.636,65
123610099.1096.0007	IMPLANTACAO DE INFRA-ESTRUTURA ESPORTIVA NAS ESCOLA			
123610099.1097.0000	AQUISICAO DE IMOVEIS PARA IMPLANTACAO DE UNIDADES ES	7.359.240,00		7.359.240,00
123610099.1097.0005	AQUISICAO DE IMOVEIS PARA IMPLANTACAO DE UNIDADES E			
123610099.1097.0006	AQUISICAO DE IMOVEIS PARA IMPLANTACAO DE UNIDADES E	592.000,00		592.000,00
123610099.1097.0007	AQUISICAO DE IMOVEIS PARA IMPLANTACAO DE UNIDADES E	6.767.240,00		6.767.240,00
123610099.1169.0000	PROGRAMA DE ADEQUACAO DE PREDIOS ESCOLARES - PAPE			
123610099.1169.0001	PROGRAMA DE ADEQUACAO DE PREDIOS ESCOLARES - PAPE			
123620000.0000.0000	ENSINO MEDIO	22.057,00	3.767.327,06	3.789.384,06
123620015.0000.0000	CURSINHO POPULAR	22.057,00		22.057,00
123620015.1120.0000	CURSINHOS POPULARES - MUNICIPIO - OP	22.057,00		22.057,00
123620015.1120.0001	CURSINHOS POPULARES - MUNICIPIO - OP	22.057,00		22.057,00
123620062.0000.0000	DESENVOLVIMENTO DO ENSINO MEDIO		3.767.327,06	3.767.327,06
123620062.1078.0000	REFORMA E EQUIPAMENTO DO COLEGIO FILGUEIRAS LIMA - S			
123620062.1078.0001	REFORMA E EQUIPAMENTO DO COLEGIO FILGUEIRAS LIMA -			
123620062.2014.0000	REMUNERACAO DE PESSOAL ATIVO DO MUNICIPIO E ENCARGOS		3.669.638,86	3.669.638,86
123620062.2014.0004	REMUNERACAO DE PESSOAL ATIVO DO MUNICIPIO E ENCARGO		3.669.638,86	3.669.638,86
123620062.2079.0000	MANUTENCAO DO ENSINO MEDIO - SER IV		97.688,20	97.688,20
123620062.2079.0001	MANUTENCAO DO ENSINO MEDIO - SER IV		97.688,20	97.688,20
123640000.0000.0000	ENSINO SUPERIOR		2.137,78	2.137,78
123640014.0000.0000	GESTAO DAS POLITICAS PUBLICAS DE EDUCACA		2.137,78	2.137,78
123640014.2274.0000	FORMACAO INICIAL E CONTINUADA EM REGIME SEMI-PRESENC		2.137,78	2.137,78
123640014.2274.0001	FORMACAO INICIAL E CONTINUADA EM REGIME SEMI-PRESEN		2.137,78	2.137,78
123650000.0000.0000	EDUCACAO INFANTIL	1.868.008,02	68.661.827,45	70.529.835,47
123650014.0000.0000	GESTAO DAS POLITICAS PUBLICAS DE EDUCACA		97.654,70	97.654,70
123650014.2027.0000	GERENCIAMENTO DAS POLITICAS DE EDUCACAO INFANTIL - M		97.654,70	97.654,70
123650014.2027.0001	GERENCIAMENTO DAS POLITICAS DE EDUCACAO INFANTIL -		97.654,70	97.654,70
123650058.0000.0000	DESENVOLVIMENTO DA EDUCACAO INFANTIL		68.564.172,75	68.564.172,75
123650058.2014.0000	REMUNERACAO DE PESSOAL ATIVO DO MUNICIPIO E ENCARGOS		37.540.673,17	37.540.673,17

PREFEITURA MUNICIPAL DE FORTALEZA
24000 - SECRETARIA MUNICIPAL DE EDUCAÇÃO
Orçamento Geral

Exercício de 2010

A N E X O 7

CONSOLIDACAO DAS DESPESAS POR ORGAO

P R O G R A M A D E T R A B A L H O

CODIGO	E S P E C I F I C A C A O	PROJETO	ATIVIDADE	T O T A L
123650058.2014.0001	REMUNERACAO DE PESSOAL ATIVO DO MUNICIPIO E ENCARGO		11.431.431,88	11.431.431,88
123650058.2014.0002	REMUNERACAO DE PESSOAL ATIVO DO MUNICIPIO E ENCARGO		2.688.374,81	2.688.374,81
123650058.2014.0003	REMUNERACAO DE PESSOAL ATIVO DO MUNICIPIO E ENCARGO		7.440.516,26	7.440.516,26
123650058.2014.0004	REMUNERACAO DE PESSOAL ATIVO DO MUNICIPIO E ENCARGO		2.945.291,29	2.945.291,29
123650058.2014.0005	REMUNERACAO DE PESSOAL ATIVO DO MUNICIPIO E ENCARGO		4.164.543,52	4.164.543,52
123650058.2014.0006	REMUNERACAO DE PESSOAL ATIVO DO MUNICIPIO E ENCARGO		8.870.515,41	8.870.515,41
123650058.2076.0000	MANUTENCAO DA EDUCACAO PRE-ESCOLAR - SER VI		4.310.625,18	4.310.625,18
123650058.2076.0001	MANUTENCAO DA EDUCACAO PRE-ESCOLAR - SER I		851.453,37	851.453,37
123650058.2076.0002	MANUTENCAO DA EDUCACAO PRE-ESCOLAR - SER II		488.031,58	488.031,58
123650058.2076.0003	MANUTENCAO DA EDUCACAO PRE-ESCOLAR - SER III		394.845,00	394.845,00
123650058.2076.0004	MANUTENCAO DA EDUCACAO PRE-ESCOLAR - SER IV		1.017.483,65	1.017.483,65
123650058.2076.0005	MANUTENCAO DA EDUCACAO PRE-ESCOLAR - SER V		747.548,13	747.548,13
123650058.2076.0006	MANUTENCAO DA EDUCACAO PRE-ESCOLAR - SER VI		811.263,45	811.263,45
123650058.2130.0000	SOCIEDADE COMUNITARIA HABITACIONAL 24 DE MARCO - SER		25.405.047,96	25.405.047,96
123650058.2130.0001	MANUTENCAO DE CRECHES - SER I		2.113.123,80	2.113.123,80
123650058.2130.0002	MANUTENCAO DE CRECHES - SER II		2.103.072,35	2.103.072,35
123650058.2130.0003	MANUTENCAO DE CRECHES - SER III		1.278.812,18	1.278.812,18
123650058.2130.0004	MANUTENCAO DE CRECHES - SER IV		2.099.865,80	2.099.865,80
123650058.2130.0005	MANUTENCAO DE CRECHES - SER V		3.935.936,93	3.935.936,93
123650058.2130.0006	MANUTENCAO DE CRECHES - SER VI		3.342.973,08	3.342.973,08
123650058.2130.0007	PROJETO REINTEGRACAO SOCIAL E CULTURAL ESPACO LIVRE		184.288,97	184.288,97
123650058.2130.0008	CENTRO EDUCACIONAL DE INICIACAO PROFISSIONAL DR. FR		214.699,02	214.699,02
123650058.2130.0009	ASSOCIACAO SAO GERONIMO EMILIANO - SER I		189.688,97	189.688,97
123650058.2130.0010	ASSOCIACAO DAS MULHERES DO CAMPO DO AMERICA - SER I		164.678,94	164.678,94
123650058.2130.0011	PROJETO CEARA SOLIDARIO - SER III		167.126,27	167.126,27
123650058.2130.0012	SOCIEDADE COMUNITARIA DE HABITACAO TUPINAMBA DA FRO		309.863,84	309.863,84
123650058.2130.0013	ASSOCIACAO BENEFICENTE CULTURAL E RECREATIVA DE IPA		189.688,97	189.688,97
123650058.2130.0014	ASSOCIACAO BENEFICENTE COMUNITARIA ALEXANDRINA COEL		189.688,97	189.688,97
123650058.2130.0015	CONSELHO POPULAR DA COMUNIDADE NOVO MUNDO - SER V		184.288,97	184.288,97
123650058.2130.0016	CONSELHO COMUNITARIO DO PARQUE SAO JOSE - SER V		184.288,97	184.288,97
123650058.2130.0017	ASSOCIACAO DE APOIO E PROMOCAO DA COMUNIDADE DO JOS		348.967,91	348.967,91
123650058.2130.0018	ASSOCIACAO COMUNITARIA DA MARAPONGA - SER V		373.977,94	373.977,94
123650058.2130.0019	ASSOCIACAO BENEFICENTE JESUS DE NAZARE - SER V		184.288,97	184.288,97
123650058.2130.0020	ASSOCIACAO COMUNITARIA ANTONIO GONCALVES - SER V		184.288,97	184.288,97
123650058.2130.0021	ALIANCA COMUNITARIA DO PARQUE SANTA CECILIA - SER V		184.288,97	184.288,97
123650058.2130.0022	ASSOCIACAO DOS MORADORES DO BAIRRO BOM JARDIM - SER			
123650058.2130.0023	ASSOCIACAO COMUNITARIA DO ARACAPE - SER V		184.288,97	184.288,97
123650058.2130.0024	ASSOCIACAO COMUNITARIA CORACAO DE MARIA - SER V		189.688,97	189.688,97
123650058.2130.0025	ASSOCIACAO BENEFICENTE DO CENTRINHO DA UV 10 - SER		563.666,93	563.666,93
123650058.2130.0026	ASSOCIACAO COMUNITARIA DOS PEQUENINOS CARENTES - SE		214.699,02	214.699,02
123650058.2130.0027	ASSOCIACAO COMUNITARIA RAQUEL DE QUEIROZ - SER V		214.699,02	214.699,02
123650058.2130.0028	ASSOCIACAO DE PROTECAO E ASSISTENCIA A MATERNIDADE		184.288,97	184.288,97
123650058.2130.0029	ASSOCIACAO DOS MORADORES UNIR E LUTAR DA COMUNIDADE		189.688,97	189.688,97
123650058.2130.0030	UNIAO DOS MORADORES DO SÍTIO SAO JOSE - SER VI			

PREFEITURA MUNICIPAL DE FORTALEZA
24000 - SECRETARIA MUNICIPAL DE EDUCAÇÃO
Orçamento Geral

Exercício de 2010

A N E X O 7

CONSOLIDACAO DAS DESPESAS POR ORGAO

P R O G R A M A D E T R A B A L H O

CODIGO	E S P E C I F I C A C A O	PROJETO	ATIVIDADE	T O T A L
123650058.2130.0031	ASSOCIACAO BENEFICENTE DA LAGOA REDONDA - SER VI		373.977,94	373.977,94
123650058.2130.0032	CENTRO COMUNITARIO CRISTO REDENTOR - SER I		189.688,97	189.688,97
123650058.2130.0033	ASSOCIACAO DOS MORADORES DO RIACHO DOCE - SER I		148.641,58	148.641,58
123650058.2130.0034	ASSOCIACAO COMUNITARIA DO BAIRO ELERY - SER I		164.678,94	164.678,94
123650058.2130.0035	CRECHE AMADEU BARROS LEAL - SER I		189.688,97	189.688,97
123650058.2130.0036	ASSOCIACAO DOS MORADORES DO CONJUNTO SANTA TEREZINH		373.977,94	373.977,94
123650058.2130.0037	ASSOCIACAO DOS IDOSOS DO MUCURIBE OSCAR VERCOSA - S			
123650058.2130.0038	CONSELHO COMUNITARIO DE MAES DA CRECHE SAO GABRIEL		164.678,94	164.678,94
123650058.2130.0039	ASSOCIACAO DOS MORADORES DO RODOLFO TEOFILLO - SER I		164.678,94	164.678,94
123650058.2130.0040	ASSOCIACAO DE JOVENS DE ANTONIO BEZERRA - SER III		214.699,02	214.699,02
123650058.2130.0041	ASSOCIACAO BENEFICENTE DO BAIRO JOAO XXIII - SER I		189.688,97	189.688,97
123650058.2130.0042	ASSOC. EVANGELICA BENEFICENTE DO PORANGABUSSU - SER		189.688,97	189.688,97
123650058.2130.0043	ASSOC. CULTURAL BENEFICENTE MANUEL JACINTO COELHO -			
123650058.2130.0044	ASSOCIACAO DOS MORADORES DO CAMPUS DO PICI - SER II		189.688,97	189.688,97
123650058.2130.0045	SOCIEDADE COMUNITARIA HABITACIONAL RAO DO SOL - SE		313.463,84	313.463,84
123650058.2130.0046	DESAFIO JOVEM - SER IV		164.678,94	164.678,94
123650058.2130.0047	CONSELHO COMUNITARIO DOS MORADORES DO P. STA. CECIL			
123650058.2130.0048	ASSOC. BENEFICENTE AO MENOR CARENTE DO P. SAO JOSE		164.678,94	164.678,94
123650058.2130.0049	ASSOCIACAO COMUNITARIA ALVES FILHO - SER V		189.688,97	189.688,97
123650058.2130.0050	ASSOCIACAO DO CEI SEMENTE DA LIBERDADE - SER V		189.688,97	189.688,97
123650058.2130.0051	CONSELHO DE INTEGRACAO DO BOM JARDIM - SER V		184.288,97	184.288,97
123650058.2130.0052	ASSOCIACAO CRECHE SANTA MARIA GORETTI - SER V		189.688,97	189.688,97
123650058.2130.0053	ASSOCIACAO DOS MORADORES DO BAIRO AGUA FRIA - SER		164.678,94	164.678,94
123650058.2130.0054	CENTRO COMUN. DE REAB. EDUCAC. E NUTRIC. DO CONJ. P		129.174,87	129.174,87
123650058.2130.0055	CRECHE COMUNITARIA DO CONJUNTO PALMEIRAS - SER VI		189.688,97	189.688,97
123650058.2130.0056	ASSOCIACAO COMUNITARIA CANTINHO FELIZ - SER VI		214.699,02	214.699,02
123650058.2130.0057	CENTRO DE APOIO SOCIAL E ANIMACAO MISSIONARIA - SER		189.688,97	189.688,97
123650058.2130.0058	ASSOCIACAO COMUNITARIA DOS MORADORES BAIRO PAUPINA		189.688,97	189.688,97
123650058.2130.0059	CONSELHO COMUNITARIO DA GRANJA SANTA FE CAJUEIRO TO		214.699,02	214.699,02
123650058.2130.0060	SOCIEDADE COMUNITARIA HABITACIONAL 24 DE MARCO - SE		293.853,81	293.853,81
123650058.2151.0000	ALIMENTACAO ESCOLAR - CRECHE		1.307.826,44	1.307.826,44
123650058.2151.0001	ALIMENTACAO ESCOLAR - CRECHE		1.307.826,44	1.307.826,44
123650100.0000.0000	MELHORIA DA REDE FISICA NA EDUCACAO INFA	1.868.008,02		1.868.008,02
123650100.1098.0000	CONSTRUCAO E EQUIPAMENTO DE CENTRO DE EDUCACAO INFAN	1.666.851,33		1.666.851,33
123650100.1098.0003	CONSTRUCAO E EQUIPAMENTO DE CENTRO DE EDUCACAO INFA	148.500,00		148.500,00
123650100.1098.0005	CONSTRUCAO E EQUIPAMENTO DE CENTRO DE EDUCACAO INFA	562.361,90		562.361,90
123650100.1098.0006	CONSTRUCAO E EQUIPAMENTO DE CENTRO DE EDUCACAO INFA	100.080,00		100.080,00
123650100.1098.0007	CONSTRUCAO E EQUIPAMENTO DE CENTRO DE EDUCACAO INFA	855.909,43		855.909,43
123650100.1358.0000	REFORMA DE CRECHE - SER VI	201.156,69		201.156,69
123650100.1358.0001	REFORMA DE CRECHE - SER I	194.588,74		194.588,74
123650100.1358.0002	REFORMA DE CRECHE - SER II	6.567,95		6.567,95
123650100.1358.0003	REFORMA DE CRECHE - SER III			
123650100.1358.0004	REFORMA DE CRECHE - SER IV			
123650100.1358.0005	REFORMA DE CRECHE - SER V			

PREFEITURA MUNICIPAL DE FORTALEZA
24000 - SECRETARIA MUNICIPAL DE EDUCAÇÃO
Orçamento Geral

Exercício de 2010

A N E X O 7

CONSOLIDACAO DAS DESPESAS POR ORGAO		P R O G R A M A D E T R A B A L H O		
CODIGO	E S P E C I F I C A C A O	PROJETO	ATIVIDADE	T O T A L
123650100.1358.0006	REFORMA DE CRECHE - SER VI			
123660000.0000.0000	EDUCACAO DE JOVENS E ADULTOS		242.995,00	242.995,00
123660061.0000.0000	EDUCACAO DE JOVENS E ADULTOS		242.995,00	242.995,00
123660061.2078.0000	MANUTENCAO DA EDUCACAO DE JOVENS E ADULTOS - MUNICIP		242.995,00	242.995,00
123660061.2078.0001	MANUTENCAO DA EDUCACAO DE JOVENS E ADULTOS - MUNICI		242.995,00	242.995,00
123670000.0000.0000	EDUCACAO ESPECIAL		235.539,70	235.539,70
123670014.0000.0000	GESTAO DAS POLITICAS PUBLICAS DE EDUCACA		235.539,70	235.539,70
123670014.2029.0000	GERENCIAMENTO DAS POLITICAS DE EDUCACAO ESPECIAL - M		9.939,70	9.939,70
123670014.2029.0001	GERENCIAMENTO DAS POLITICAS DE EDUCACAO ESPECIAL -		9.939,70	9.939,70
123670014.2155.0000	APOIO A FUNDACAO ESPECIAL PERMANENTE CASA DA ESPERAN		225.600,00	225.600,00
123670014.2155.0001	CONVENIAMENTO COM INSTITUICOES DE ATENDIMENTO A CRI			
123670014.2155.0002	APOIO AO CENTRO DE CONVIVENCIA MAO AMIGA - MUNICIPI		136.000,00	136.000,00
123670014.2155.0003	APOIO A ENTIDADES DE ASSISTENCIA EXCEPCIONAL - MUNI		89.600,00	89.600,00
123670014.2155.0004	APOIO A FUNDACAO ESPECIAL PERMANENTE CASA DA ESPERA			
128460000.0000.0000	OUTROS ENCARGOS ESPECIAIS		3.742.360,42	3.742.360,42
128460903.0000.0000	OPERACOES ESPECIAIS: CONTRIBUICAO PARA A		3.742.360,42	3.742.360,42
128460903.0003.0000	CONTRIBUICAO PARA FORMACAO DO PASEP - MUNICIPIO		3.742.360,42	3.742.360,42
128460903.0003.0011	CONTRIBUICAO PARA FORMACAO DO PASEP - MUNICIPIO		3.742.360,42	3.742.360,42
280000000.0000.0000	ENCARGOS ESPECIAIS			
288460000.0000.0000	OUTROS ENCARGOS ESPECIAIS			
288460901.0000.0000	OPERACOES ESPECIAIS: CUMPRIMENTO DE SENT			
288460901.0001.0000	CUMPRIMENTO DE SENTENCA JUDICIAL - MUNICIPIO			
288460901.0001.0010	CUMPRIMENTO DE SENTENCA JUDICIAL - MUNICIPIO			
T O T A L		21.325.189,39	622.663.681,26	643.988.870,65

PREFEITURA MUNICIPAL DE FORTALEZA
PROGRAMA DE TRABALHO DO GOVERNO
FUNDO MUNICIPAL DE EDUCAÇÃO

Exercício de 2010

A N E X O 8

 DEMONSTRATIVO DAS DESPESAS POR FUNCAO, SUBFUNCAO, PROGRAMA, PROJETOS E ATIVIDADES

CODIGO	E S P E C I F I C A C A O	ORDINARIO	VINCULADO	T O T A L
12000000.0000.0000	EDUCACAO	643.324.536,94	664.333,71	643.988.870,65
121220000.0000.0000	ADMINISTRACAO GERAL	28.953.075,34		28.953.075,34
121220002.0000.0000	APOIO ADMINISTRATIVO	24.176.821,48		24.176.821,48
121220002.1109.0000	REFORMA DE PREDIOS PUBLICOS - MUNICIPIO	199.734,14		199.734,14
121220002.1109.0015	REFORMA DE PREDIOS PUBLICOS - MUNICIPIO	199.734,14		199.734,14
121220002.2002.0000	MANUTENCAO DOS SERVICOS ADMINISTRATIVOS - MUNICIPIO	14.499.252,12		14.499.252,12
121220002.2002.0023	MANUTENCAO DOS SERVICOS ADMINISTRATIVOS - MUNICIPIO	14.499.252,12		14.499.252,12
121220002.2006.0000	RACIONALIZACAO E INFORMATICAÇÃO - MUNICIPIO	288.595,18		288.595,18
121220002.2006.0004	RACIONALIZACAO E INFORMATICAÇÃO - MUNICIPIO	288.595,18		288.595,18
121220002.2014.0000	REMUNERACAO DE PESSOAL ATIVO DO MUNICIPIO E ENCARGOS SOC	9.189.240,04		9.189.240,04
121220002.2014.0009	REMUNERACAO DE PESSOAL ATIVO DO MUNICIPIO E ENCARGOS SO	9.189.240,04		9.189.240,04
121220006.0000.0000	GESTAO DA POLITICA DE COMUNICACAO	4.771.633,86		4.771.633,86
121220006.2008.0000	COMUNICACAO DE GOVERNO NA EDUCACAO - MUNICIPIO	4.771.633,86		4.771.633,86
121220006.2008.0002	COMUNICACAO DE GOVERNO NA EDUCACAO - MUNICIPIO	4.771.633,86		4.771.633,86
121220008.0000.0000	VALORIZACAO DO SERVIDOR PUBLICO	4.620,00		4.620,00
121220008.2012.0000	CAPACITACAO DE SERVIDORES - MUNICIPIO	4.620,00		4.620,00
121220008.2012.0013	CAPACITACAO DE SERVIDORES - MUNICIPIO	4.620,00		4.620,00
121260000.0000.0000	TECNOLOGIA DA INFORMATIZACAO			
121260112.0000.0000	GESTAO DA TECNOLOGIA DA INFORMACAO			
121260112.2296.0000	GESTAO DE TECNOLOGIA DA INFORMACAO DA EDUCACAO - MUNICIP			
121260112.2296.0001	GESTAO DE TECNOLOGIA DA INFORMACAO DA EDUCACAO - MUNICI			
123610000.0000.0000	ENSINO FUNDAMENTAL	535.829.209,17	664.333,71	536.493.542,88
123610005.0000.0000	CAPACITACAO DE SERVIDORES PUBLICOS	3.600,00		3.600,00
123610005.2080.0000	CAPACITACAO DE RECURSOS HUMANOS DA EDUCACAO - SER I	3.600,00		3.600,00
123610005.2080.0001	CAPACITACAO DE RECURSOS HUMANOS DA EDUCACAO - SER I	750,00		750,00
123610005.2080.0002	CAPACITACAO DE RECURSOS HUMANOS DA EDUCACAO - SER II	450,00		450,00
123610005.2080.0003	CAPACITACAO DE RECURSOS HUMANOS DA EDUCACAO - SER III	450,00		450,00
123610005.2080.0004	CAPACITACAO DE RECURSOS HUMANOS DA EDUCACAO - SER IV	450,00		450,00
123610005.2080.0005	CAPACITACAO DE RECURSOS HUMANOS DA EDUCACAO - SER V	750,00		750,00
123610005.2080.0006	CAPACITACAO DE RECURSOS HUMANOS DA EDUCACAO - SER VI	750,00		750,00
123610005.2080.0007	GRUPO DE RESISTENCIA ASA BRANCA - CURSOS SOBRE HOMOFI			
123610014.0000.0000	GESTAO DAS POLITICAS PUBLICAS DE EDUCACA	9.647.431,06	452.243,40	10.099.674,46
123610014.1010.0000	DESENVOLVIMENTO DA GESTAO ESCOLAR - MUNICIPIO	344.751,14		344.751,14
123610014.1010.0001	DESENVOLVIMENTO DA GESTAO ESCOLAR - MUNICIPIO	344.751,14		344.751,14
123610014.1385.0000	IMPLANTACAO DO PROGRAMA DE AVALIACAO CUSTO/ALUNO/QUALIDA			
123610014.1385.0001	IMPLANTACAO DO PROGRAMA DE AVALIACAO CUSTO/ALUNO/QUALID			
123610014.2026.0000	DESENVOLVIMENTO DAS POLITICAS DO ENSINO FUNDAMENTAL - MU	746.326,30		746.326,30
123610014.2026.0001	DESENVOLVIMENTO DAS POLITICAS DO ENSINO FUNDAMENTAL - M	746.326,30		746.326,30
123610014.2030.0000	GERENCIAMENTO DAS POLITICAS DE ESPORTE E ARTE NAS ESCOLA	6.457,69	452.243,40	458.701,09
123610014.2030.0001	GERENCIAMENTO DAS POLITICAS DE ESPORTE E ARTE NAS ESCOL	6.457,69	452.243,40	458.701,09
123610014.2143.0000	CONFERENCIA MUNICIPAL DE EDUCACAO - MUNICIPIO			
123610014.2143.0001	CONFERENCIA MUNICIPAL DE EDUCACAO - MUNICIPIO			
123610014.2144.0000	FORMACAO DOCENTE EM NIVEL SUPERIOR, ESPECIALIZACAO, MEST	197.120,00		197.120,00
123610014.2144.0001	FORMACAO DOCENTE EM NIVEL SUPERIOR, ESPECIALIZACAO, MES	197.120,00		197.120,00

PREFEITURA MUNICIPAL DE FORTALEZA
PROGRAMA DE TRABALHO DO GOVERNO
FUNDO MUNICIPAL DE EDUCAÇÃO

Exercício de 2010

A N E X O 8

 DEMONSTRATIVO DAS DESPESAS POR FUNCAO, SUBFUNCAO, PROGRAMA, PROJETOS E ATIVIDADES

CODIGO	E S P E C I F I C A C A O	ORDINARIO	VINCULADO	T O T A L
123610014.2173.0000	MANUTENCAO DO CONSELHO MUNICIPAL DE EDUCACAO - MUNICIPIO	93.943,59		93.943,59
123610014.2173.0001	MANUTENCAO DO CONSELHO MUNICIPAL DE EDUCACAO - MUNICIPI	93.943,59		93.943,59
123610014.2204.0000	DESENVOLVIMENTO DAS POLITICAS DE VALORIZACAO DOS TRABALH			
123610014.2204.0001	DESENVOLVIMENTO DAS POLITICAS DE VALORIZACAO DOS TRABAL			
123610014.2205.0000	MANUTENCAO DO CENTRO DE REFERENCIA DO PROFESSOR - MUNICI	371.380,77		371.380,77
123610014.2205.0001	MANUTENCAO DO CENTRO DE REFERENCIA DO PROFESSOR - MUNIC	371.380,77		371.380,77
123610014.2261.0000	MANUTENCAO DO FUNDO MUNICIPAL DE EDUCACAO - MUNICIPIO			
123610014.2261.0001	MANUTENCAO DO FUNDO MUNICIPAL DE EDUCACAO - MUNICIPIO			
123610014.2262.0000	MANUTENCAO DO TRANSPORTE ESCOLAR - MUNICIPIO	7.887.451,57		7.887.451,57
123610014.2262.0001	MANUTENCAO DO TRANSPORTE ESCOLAR - MUNICIPIO	7.887.451,57		7.887.451,57
123610014.2263.0000	CONTRIBUICAO AO FUNDEB - MUNICIPIO			
123610014.2263.0001	CONTRIBUICAO AO FUNDEB - MUNICIPIO			
123610057.0000.0000	MELHORIA DA QUALIDADE DA EDUCACAO BASICA	513.302.491,13		513.302.491,13
123610057.1008.0000	DESENVOLVIMENTO DE PROJETOS E TECNOLOGIAS EDUCACIONAIS -	2.457.401,96		2.457.401,96
123610057.1008.0001	DESENVOLVIMENTO DE PROJETOS E TECNOLOGIAS EDUCACIONAIS	2.457.401,96		2.457.401,96
123610057.1009.0000	ESCOLA VIVA P.A.Z. - INSTITUTO HOMEMTERRA DE EDUC., MEIO	3.345.459,84		3.345.459,84
123610057.1009.0001	DESENVOLVIMENTO DO ENSINO FUNDAMENTAL - MUNICIPIO	3.027.279,84		3.027.279,84
123610057.1009.0002	ESCOLA VIVA P.A.Z. - INSTITUTO HOMEMTERRA DE EDUC., MEI	318.180,00		318.180,00
123610057.1009.0003	ASSOCIACAO COMUNITARIA PROJETO ESCOLA - ACOP - MUNICIPI			
123610057.1009.0004	INCARTE - INSTITUTO DE CULTURA E ARTE DO CEARA - MUNICI			
123610057.1009.0005	INCRIARTE - INSTITUTO DE CULTURA RISO E ARTE - MUNICIPI			
123610057.2014.0000	REMUNERACAO DE PESSOAL ATIVO DO MUNICIPIO E ENCARGOS SOC	360.723.598,55		360.723.598,55
123610057.2014.0001	REMUNERACAO DE PESSOAL ATIVO DO MUNICIPIO E ENCARGOS SO	48.223.222,33		48.223.222,33
123610057.2014.0002	REMUNERACAO DE PESSOAL ATIVO DO MUNICIPIO E ENCARGOS SO	36.167.155,58		36.167.155,58
123610057.2014.0003	REMUNERACAO DE PESSOAL ATIVO DO MUNICIPIO E ENCARGOS SO	45.775.633,11		45.775.633,11
123610057.2014.0004	REMUNERACAO DE PESSOAL ATIVO DO MUNICIPIO E ENCARGOS SO	35.862.865,83		35.862.865,83
123610057.2014.0005	REMUNERACAO DE PESSOAL ATIVO DO MUNICIPIO E ENCARGOS SO	101.662.564,17		101.662.564,17
123610057.2014.0006	REMUNERACAO DE PESSOAL ATIVO DO MUNICIPIO E ENCARGOS SO	93.032.157,53		93.032.157,53
123610057.2074.0000	MANUTENCAO DO ENSINO FUNDAMENTAL - SER I	110.475.253,63		110.475.253,63
123610057.2074.0001	MANUTENCAO DO ENSINO FUNDAMENTAL - SER I	17.938.365,97		17.938.365,97
123610057.2074.0002	MANUTENCAO DO ENSINO FUNDAMENTAL - SER II	11.251.503,12		11.251.503,12
123610057.2074.0003	MANUTENCAO DO ENSINO FUNDAMENTAL - SER III	13.680.258,54		13.680.258,54
123610057.2074.0004	MANUTENCAO DO ENSINO FUNDAMENTAL - SER IV	9.666.236,24		9.666.236,24
123610057.2074.0005	MANUTENCAO DO ENSINO FUNDAMENTAL - SER V	25.850.189,10		25.850.189,10
123610057.2074.0006	MANUTENCAO DO ENSINO FUNDAMENTAL - SER VI	32.088.700,66		32.088.700,66
123610057.2075.0000	MANUTENCAO DAS ESCOLAS PELO PMDE - SER I	12.554.917,00		12.554.917,00
123610057.2075.0001	MANUTENCAO DAS ESCOLAS PELO PMDE - SER I	2.009.402,00		2.009.402,00
123610057.2075.0002	MANUTENCAO DAS ESCOLAS PELO PMDE - SER II	1.152.902,00		1.152.902,00
123610057.2075.0003	MANUTENCAO DAS ESCOLAS PELO PMDE - SER III	1.466.355,00		1.466.355,00
123610057.2075.0004	MANUTENCAO DAS ESCOLAS PELO PMDE - SER IV	1.059.783,00		1.059.783,00
123610057.2075.0005	MANUTENCAO DAS ESCOLAS PELO PMDE - SER V	3.323.154,00		3.323.154,00
123610057.2075.0006	MANUTENCAO DAS ESCOLAS PELO PMDE - SER VI	3.293.911,00		3.293.911,00
123610057.2075.0007	PMDE - ESCOLA CRIATIVA	249.410,00		249.410,00
123610057.2077.0000	ALIMENTACAO ESCOLAR - SER I	15.989.270,60		15.989.270,60

PREFEITURA MUNICIPAL DE FORTALEZA
PROGRAMA DE TRABALHO DO GOVERNO
FUNDO MUNICIPAL DE EDUCAÇÃO

Exercício de 2010

A N E X O 8

 DEMONSTRATIVO DAS DESPESAS POR FUNCAO, SUBFUNCAO, PROGRAMA, PROJETOS E ATIVIDADES

CODIGO	E S P E C I F I C A C A O	ORDINARIO	VINCULADO	T O T A L
123610057.2077.0001	ALIMENTACAO ESCOLAR - SER I	2.376.880,77		2.376.880,77
123610057.2077.0002	ALIMENTACAO ESCOLAR - SER II	1.143.160,62		1.143.160,62
123610057.2077.0003	ALIMENTACAO ESCOLAR - SER III	1.873.256,64		1.873.256,64
123610057.2077.0004	ALIMENTACAO ESCOLAR - SER IV	1.188.444,28		1.188.444,28
123610057.2077.0005	ALIMENTACAO ESCOLAR - SER V	3.914.026,59		3.914.026,59
123610057.2077.0006	ALIMENTACAO ESCOLAR - SER VI	4.222.505,39		4.222.505,39
123610057.2077.0007	ALIMENTACAO ESCOLA - PRE-ESCOLAR - PNAP - SER I	172.004,91		172.004,91
123610057.2077.0008	ALIMENTACAO ESCOLA - PRE-ESCOLAR - PNAP - SER II	120.531,45		120.531,45
123610057.2077.0009	ALIMENTACAO ESCOLA - PRE-ESCOLAR - PNAP - SER III	164.593,88		164.593,88
123610057.2077.0010	ALIMENTACAO ESCOLA - PRE-ESCOLAR - PNAP - SER IV	150.629,78		150.629,78
123610057.2077.0011	ALIMENTACAO ESCOLA - PRE-ESCOLAR - PNAP - SER V	360.410,89		360.410,89
123610057.2077.0012	ALIMENTACAO ESCOLA - PRE-ESCOLAR - PNAP - SER VI	302.825,40		302.825,40
123610057.2087.0000	PROGRAMA DINHEIRO DIRETO NA ESCOLA (PDDE) - MUNICIPIO	3.387,13		3.387,13
123610057.2087.0001	PROGRAMA DINHEIRO DIRETO NA ESCOLA (PDDE) - MUNICIPIO	3.387,13		3.387,13
123610057.2088.0000	PLANO DE DESENVOLVIMENTO DA ESCOLA (PDE) - SER I			
123610057.2088.0001	PLANO DE DESENVOLVIMENTO DA ESCOLA (PDE) - SER I			
123610057.2088.0002	PLANO DE DESENVOLVIMENTO DA ESCOLA (PDE) - SER II			
123610057.2088.0003	PLANO DE DESENVOLVIMENTO DA ESCOLA (PDE) - SER III			
123610057.2088.0004	PLANO DE DESENVOLVIMENTO DA ESCOLA (PDE) - SER IV			
123610057.2088.0005	PLANO DE DESENVOLVIMENTO DA ESCOLA (PDE) - SER V			
123610057.2088.0006	PLANO DE DESENVOLVIMENTO DA ESCOLA (PDE) - SER VI			
123610057.2089.0000	CARTEIRA DE ESTUDANTE PARA ALUNOS DA REDE PUBLICA RESIDE			
123610057.2089.0001	CARTEIRA DE ESTUDANTE PARA ALUNOS DA REDE PUBLICA RESID			
123610057.2091.0000	FARDAMENTO ESCOLAR - SER I - OP	5.344.754,60		5.344.754,60
123610057.2091.0001	FARDAMENTO ESCOLAR - SER I - OP	845.786,61		845.786,61
123610057.2091.0002	FARDAMENTO ESCOLAR - SER II - OP	465.307,27		465.307,27
123610057.2091.0003	FARDAMENTO ESCOLAR - SER III - OP	655.587,86		655.587,86
123610057.2091.0004	FARDAMENTO ESCOLAR - SER IV - OP	402.531,99		402.531,99
123610057.2091.0005	FARDAMENTO ESCOLAR - SER V - OP	1.596.514,40		1.596.514,40
123610057.2091.0006	FARDAMENTO ESCOLAR - SER VI - OP	1.379.026,47		1.379.026,47
123610057.2105.0000	INFORMATICA NA EDUCACAO - MUNICIPIO	2.408.447,82		2.408.447,82
123610057.2105.0001	INFORMATICA NA EDUCACAO - MUNICIPIO	2.408.447,82		2.408.447,82
123610099.0000.0000	MELHORIA DA QUALIDADE DA REDE FISICA DAS	12.875.686,98	212.090,31	13.087.777,29
123610099.1093.0000	CONSTRUCAO E EQUIPAMENTO DE UNIDADES ESCOLARES - SER I -	1.540.619,77		1.540.619,77
123610099.1093.0001	CONSTRUCAO E EQUIPAMENTO DE UNIDADES ESCOLARES - SER I			
123610099.1093.0003	CONSTRUCAO E EQUIPAMENTO DE UNIDADES ESCOLARES - SER II			
123610099.1093.0005	CONSTRUCAO E EQUIPAMENTO DE UNIDADES ESCOLARES - SER V	738.329,31		738.329,31
123610099.1093.0006	CONSTRUCAO E EQUIPAMENTO DE UNIDADES ESCOLARES - SER VI	701.787,14		701.787,14
123610099.1093.0007	CONSTRUCAO E EQUIPAMENTO DE UNIDADES ESCOLARES - MUNICI	100.503,32		100.503,32
123610099.1094.0000	REFORMA E AMPLIACAO DE UNIDADES ESCOLARES - SER I	3.833.280,87		3.833.280,87
123610099.1094.0001	REFORMA E AMPLIACAO DE UNIDADES ESCOLARES - SER I	2.494.930,44		2.494.930,44
123610099.1094.0002	REFORMA E AMPLIACAO DE UNIDADES ESCOLARES - SER II - OP	16.566,20		16.566,20
123610099.1094.0003	REFORMA E AMPLIACAO DE UNIDADES ESCOLARES - SER III	127.426,80		127.426,80
123610099.1094.0004	REFORMA E AMPLIACAO DE UNIDADES ESCOLARES - SER IV	7.202,08		7.202,08

PREFEITURA MUNICIPAL DE FORTALEZA
PROGRAMA DE TRABALHO DO GOVERNO
FUNDO MUNICIPAL DE EDUCAÇÃO

Exercício de 2010

A N E X O 8

 DEMONSTRATIVO DAS DESPESAS POR FUNCAO, SUBFUNCAO, PROGRAMA, PROJETOS E ATIVIDADES

CODIGO	E S P E C I F I C A C A O	ORDINARIO	VINCULADO	T O T A L
123610099.1094.0005	REFORMA, AMPLIACAO E EQUIPAMENTO DE UNIDADES ESCOLARES	641.625,57		641.625,57
123610099.1094.0006	REFORMA, AMPLIACAO E EQUIPAMENTO DE UNIDADES ESCOLARES	77.456,38		77.456,38
123610099.1094.0008	ADAPTACAO E EQUIPAMENTO DE UNIDADES ESCOLARES PARA PORT			
123610099.1094.0009	ADAPTACAO E EQUIPAMENTO DE UNIDADES ESCOLARES PARA PORT			
123610099.1094.0010	ADAPTACAO E EQUIPAMENTO DE UNIDADES ESCOLARES PARA PORT			
123610099.1094.0011	ADAPTACAO E EQUIPAMENTO DE UNIDADES ESCOLARES PARA PORT			
123610099.1094.0012	ADAPTACAO E EQUIPAMENTO DE UNIDADES ESCOLARES PARA PORT			
123610099.1094.0013	REFORMA E AMPLIACAO DE UNIDADES ESCOLARES - SER III - O			
123610099.1094.0014	REFORMA, AMPLIACAO E EQUIPAMENTO DE UNIDADES ESCOLARES	468.073,40		468.073,40
123610099.1094.0015	REFORMA E AMPLIACAO DE UNIDADES ESCOLARES - SER VI - OP			
123610099.1094.0023	REFORMA, AMPLIACAO E EQUIPAMENTO DE UNIDADES ESCOLARES			
123610099.1096.0000	IMPLANTACAO DE INFRA-ESTRUTURA ESPORTIVA NAS ESCOLAS - S	142.546,34	212.090,31	354.636,65
123610099.1096.0003	IMPLANTACAO DE INFRA-ESTRUTURA ESPORTIVA NAS ESCOLAS -			
123610099.1096.0004	IMPLANTACAO DE INFRA-ESTRUTURA ESPORTIVA NAS ESCOLAS -			
123610099.1096.0005	IMPLANTACAO DE INFRA-ESTRUTURA ESPORTIVA NAS ESCOLAS -			
123610099.1096.0006	IMPLANTACAO DE INFRA-ESTRUTURA ESPORTIVA NAS ESCOLAS -	142.546,34	212.090,31	354.636,65
123610099.1096.0007	IMPLANTACAO DE INFRA-ESTRUTURA ESPORTIVA NAS ESCOLAS -			
123610099.1097.0000	AQUISICAO DE IMOVEIS PARA IMPLANTACAO DE UNIDADES ESCOLA	7.359.240,00		7.359.240,00
123610099.1097.0005	AQUISICAO DE IMOVEIS PARA IMPLANTACAO DE UNIDADES ESCOL			
123610099.1097.0006	AQUISICAO DE IMOVEIS PARA IMPLANTACAO DE UNIDADES ESCOL	592.000,00		592.000,00
123610099.1097.0007	AQUISICAO DE IMOVEIS PARA IMPLANTACAO DE UNIDADES ESCOL	6.767.240,00		6.767.240,00
123610099.1169.0000	PROGRAMA DE ADEQUACAO DE PREDIOS ESCOLARES - PAPE			
123610099.1169.0001	PROGRAMA DE ADEQUACAO DE PREDIOS ESCOLARES - PAPE			
123620000.0000.0000	ENSINO MEDIO	3.789.384,06		3.789.384,06
123620015.0000.0000	CURSINHO POPULAR	22.057,00		22.057,00
123620015.1120.0000	CURSINHOS POPULARES - MUNICIPIO - OP	22.057,00		22.057,00
123620015.1120.0001	CURSINHOS POPULARES - MUNICIPIO - OP	22.057,00		22.057,00
123620062.0000.0000	DESENVOLVIMENTO DO ENSINO MEDIO	3.767.327,06		3.767.327,06
123620062.1078.0000	REFORMA E EQUIPAMENTO DO COLEGIO FILGUEIRAS LIMA - SER I			
123620062.1078.0001	REFORMA E EQUIPAMENTO DO COLEGIO FILGUEIRAS LIMA - SER			
123620062.2014.0000	REMUNERACAO DE PESSOAL ATIVO DO MUNICIPIO E ENCARGOS SOC	3.669.638,86		3.669.638,86
123620062.2014.0004	REMUNERACAO DE PESSOAL ATIVO DO MUNICIPIO E ENCARGOS SO	3.669.638,86		3.669.638,86
123620062.2079.0000	MANUTENCAO DO ENSINO MEDIO - SER IV	97.688,20		97.688,20
123620062.2079.0001	MANUTENCAO DO ENSINO MEDIO - SER IV	97.688,20		97.688,20
123640000.0000.0000	ENSINO SUPERIOR	2.137,78		2.137,78
123640014.0000.0000	GESTAO DAS POLITICAS PUBLICAS DE EDUCACA	2.137,78		2.137,78
123640014.2274.0000	FORMACAO INICIAL E CONTINUADA EM REGIME SEMI-PRESENCIAL	2.137,78		2.137,78
123640014.2274.0001	FORMACAO INICIAL E CONTINUADA EM REGIME SEMI-PRESENCIAL	2.137,78		2.137,78
123650000.0000.0000	EDUCACAO INFANTIL	70.529.835,47		70.529.835,47
123650014.0000.0000	GESTAO DAS POLITICAS PUBLICAS DE EDUCACA	97.654,70		97.654,70
123650014.2027.0000	GERENCIAMENTO DAS POLITICAS DE EDUCACAO INFANTIL - MUNIC	97.654,70		97.654,70
123650014.2027.0001	GERENCIAMENTO DAS POLITICAS DE EDUCACAO INFANTIL - MUNI	97.654,70		97.654,70
123650058.0000.0000	DESENVOLVIMENTO DA EDUCACAO INFANTIL	68.564.172,75		68.564.172,75
123650058.2014.0000	REMUNERACAO DE PESSOAL ATIVO DO MUNICIPIO E ENCARGOS SOC	37.540.673,17		37.540.673,17

PREFEITURA MUNICIPAL DE FORTALEZA
PROGRAMA DE TRABALHO DO GOVERNO
FUNDO MUNICIPAL DE EDUCAÇÃO

Exercício de 2010

A N E X O 8

DEMONSTRATIVO DAS DESPESAS POR FUNCAO, SUBFUNCAO, PROGRAMA, PROJETOS E ATIVIDADES

CODIGO	E S P E C I F I C A C A O	ORDINARIO	VINCULADO	T O T A L
123650058.2014.0001	REMUNERACAO DE PESSOAL ATIVO DO MUNICIPIO E ENCARGOS SO	11.431.431,88		11.431.431,88
123650058.2014.0002	REMUNERACAO DE PESSOAL ATIVO DO MUNICIPIO E ENCARGOS SO	2.688.374,81		2.688.374,81
123650058.2014.0003	REMUNERACAO DE PESSOAL ATIVO DO MUNICIPIO E ENCARGOS SO	7.440.516,26		7.440.516,26
123650058.2014.0004	REMUNERACAO DE PESSOAL ATIVO DO MUNICIPIO E ENCARGOS SO	2.945.291,29		2.945.291,29
123650058.2014.0005	REMUNERACAO DE PESSOAL ATIVO DO MUNICIPIO E ENCARGOS SO	4.164.543,52		4.164.543,52
123650058.2014.0006	REMUNERACAO DE PESSOAL ATIVO DO MUNICIPIO E ENCARGOS SO	8.870.515,41		8.870.515,41
123650058.2076.0000	MANUTENCAO DA EDUCACAO PRE-ESCOLAR - SER I	4.310.625,18		4.310.625,18
123650058.2076.0001	MANUTENCAO DA EDUCACAO PRE-ESCOLAR - SER I	851.453,37		851.453,37
123650058.2076.0002	MANUTENCAO DA EDUCACAO PRE-ESCOLAR - SER II	488.031,58		488.031,58
123650058.2076.0003	MANUTENCAO DA EDUCACAO PRE-ESCOLAR - SER III	394.845,00		394.845,00
123650058.2076.0004	MANUTENCAO DA EDUCACAO PRE-ESCOLAR - SER IV	1.017.483,65		1.017.483,65
123650058.2076.0005	MANUTENCAO DA EDUCACAO PRE-ESCOLAR - SER V	747.548,13		747.548,13
123650058.2076.0006	MANUTENCAO DA EDUCACAO PRE-ESCOLAR - SER VI	811.263,45		811.263,45
123650058.2130.0000	MANUTENCAO DE CRECHES - SER I	25.405.047,96		25.405.047,96
123650058.2130.0001	MANUTENCAO DE CRECHES - SER I	2.113.123,80		2.113.123,80
123650058.2130.0002	MANUTENCAO DE CRECHES - SER II	2.103.072,35		2.103.072,35
123650058.2130.0003	MANUTENCAO DE CRECHES - SER III	1.278.812,18		1.278.812,18
123650058.2130.0004	MANUTENCAO DE CRECHES - SER IV	2.099.865,80		2.099.865,80
123650058.2130.0005	MANUTENCAO DE CRECHES - SER V	3.935.936,93		3.935.936,93
123650058.2130.0006	MANUTENCAO DE CRECHES - SER VI	3.342.973,08		3.342.973,08
123650058.2130.0007	PROJETO REINTEGRACAO SOCIAL E CULTURAL ESPACO LIVRES -	184.288,97		184.288,97
123650058.2130.0008	CENTRO EDUCACIONAL DE INICIACAO PROFISSIONAL DR. FRANCI	214.699,02		214.699,02
123650058.2130.0009	ASSOCIACAO SAO GERONIMO EMILIANO - SER I	189.688,97		189.688,97
123650058.2130.0010	ASSOCIACAO DAS MULHERES DO CAMPO DO AMERICA - SER II	164.678,94		164.678,94
123650058.2130.0011	PROJETO CEARA SOLIDARIO - SER III	167.126,27		167.126,27
123650058.2130.0012	SOCIEDADE COMUNITARIA DE HABITACAO TUPINAMBA DA FROTA -	309.863,84		309.863,84
123650058.2130.0013	ASSOCIACAO BENEFICENTE CULTURAL E RECREATIVA DE IPANEMA	189.688,97		189.688,97
123650058.2130.0014	ASSOCIACAO BENEFICENTE COMUNITARIA ALEXANDRINA COELHO C	189.688,97		189.688,97
123650058.2130.0015	CONSELHO POPULAR DA COMUNIDADE NOVO MUNDO - SER V	184.288,97		184.288,97
123650058.2130.0016	CONSELHO COMUNITARIO DO PARQUE SAO JOSE - SER V	184.288,97		184.288,97
123650058.2130.0017	ASSOCIACAO DE APOIO E PROMOCAO DA COMUNIDADE DO JOSE WA	348.967,91		348.967,91
123650058.2130.0018	ASSOCIACAO COMUNITARIA DA MARAPONGA - SER V	373.977,94		373.977,94
123650058.2130.0019	ASSOCIACAO BENEFICENTE JESUS DE NAZARE - SER V	184.288,97		184.288,97
123650058.2130.0020	ASSOCIACAO COMUNITARIA ANTONIO GONCALVES - SER V	184.288,97		184.288,97
123650058.2130.0021	ALIANCA COMUNITARIA DO PARQUE SANTA CECILIA - SER V	184.288,97		184.288,97
123650058.2130.0022	ASSOCIACAO DOS MORADORES DO BAIRRO BOM JARDIM - SER V			
123650058.2130.0023	ASSOCIACAO COMUNITARIA DO ARACAPE - SER V	184.288,97		184.288,97
123650058.2130.0024	ASSOCIACAO COMUNITARIA CORACAO DE MARIA - SER V	189.688,97		189.688,97
123650058.2130.0025	ASSOCIACAO BENEFICENTE DO CENTRINHO DA UV 10 - SER V	563.666,93		563.666,93
123650058.2130.0026	ASSOCIACAO COMUNITARIA DOS PEQUENINOS CARENTES - SER V	214.699,02		214.699,02
123650058.2130.0027	ASSOCIACAO COMUNITARIA RAQUEL DE QUEIROZ - SER V	214.699,02		214.699,02
123650058.2130.0028	ASSOCIACAO DE PROTECAO E ASSISTENCIA A MATERNIDADE E A	184.288,97		184.288,97
123650058.2130.0029	ASSOCIACAO DOS MORADORES UNIR E LUTAR DA COMUNIDADE DE	189.688,97		189.688,97
123650058.2130.0030	UNIAO DOS MORADORES DO SITIO SAO JOSE - SER VI			

PREFEITURA MUNICIPAL DE FORTALEZA
PROGRAMA DE TRABALHO DO GOVERNO
FUNDO MUNICIPAL DE EDUCAÇÃO

Exercício de 2010

A N E X O 8

DEMONSTRATIVO DAS DESPESAS POR FUNCAO, SUBFUNCAO, PROGRAMA, PROJETOS E ATIVIDADES

CODIGO	E S P E C I F I C A C A O	ORDINARIO	VINCULADO	T O T A L
123650058.2130.0031	ASSOCIACAO BENEFICENTE DA LAGOA REDONDA - SER VI	373.977,94		373.977,94
123650058.2130.0032	CENTRO COMUNITARIO CRISTO REDENTOR - SER I	189.688,97		189.688,97
123650058.2130.0033	ASSOCIACAO DOS MORADORES DO RIACHO DOCE - SER I	148.641,58		148.641,58
123650058.2130.0034	ASSOCIACAO COMUNITARIA DO BAIRRO ELERY - SER I	164.678,94		164.678,94
123650058.2130.0035	CRECHE AMADEU BARROS LEAL - SER I	189.688,97		189.688,97
123650058.2130.0036	ASSOCIACAO DOS MORADORES DO CONJUNTO SANTA TEREZINHA -	373.977,94		373.977,94
123650058.2130.0037	ASSOCIACAO DOS IDOSOS DO MUCURUPE OSCAR VERCOSA - SER I			
123650058.2130.0038	CONSELHO COMUNITARIO DE MAES DA CRECHE SAO GABRIEL - SE	164.678,94		164.678,94
123650058.2130.0039	ASSOCIACAO DOS MORADORES DO RODOLFO TEOFILLO - SER III	164.678,94		164.678,94
123650058.2130.0040	ASSOCIACAO DE JOVENS DE ANTONIO BEZERRA - SER III	214.699,02		214.699,02
123650058.2130.0041	ASSOCIACAO BENEFICENTE DO BAIRRO JOAO XXIII - SER III	189.688,97		189.688,97
123650058.2130.0042	ASSOC. EVANGELICA BENEFICENTE DO PORANGABUSSU - SER III	189.688,97		189.688,97
123650058.2130.0043	ASSOC. CULTURAL BENEFICENTE MANUEL JACINTO COELHO - SER			
123650058.2130.0044	ASSOCIACAO DOS MORADORES DO CAMPUS DO PICI - SER III	189.688,97		189.688,97
123650058.2130.0045	SOCIEDADE COMUNITARIA HABITACIONAL RAI DO SOL - SER II	313.463,84		313.463,84
123650058.2130.0046	DESAFIO JOVEM - SER IV	164.678,94		164.678,94
123650058.2130.0047	CONSELHO COMUNITARIO DOS MORADORES DO P. STA. CECILIA -			
123650058.2130.0048	ASSOC. BENEFICENTE AO MENOR CARENTE DO P. SAO JOSE - SE	164.678,94		164.678,94
123650058.2130.0049	ASSOCIACAO COMUNITARIA ALVES FILHO - SER V	189.688,97		189.688,97
123650058.2130.0050	ASSOCIACAO DO CEI SEMENTE DA LIBERDADE - SER V	189.688,97		189.688,97
123650058.2130.0051	CONSELHO DE INTEGRACAO DO BOM JARDIM - SER V	184.288,97		184.288,97
123650058.2130.0052	ASSOCIACAO CRECHE SANTA MARIA GORETTI - SER V	189.688,97		189.688,97
123650058.2130.0053	ASSOCIACAO DOS MORADORES DO BAIRRO AGUA FRIA - SER VI	164.678,94		164.678,94
123650058.2130.0054	CENTRO COMUN. DE REAB. EDUCAC. E NUTRIC. DO CONJ. PALME	129.174,87		129.174,87
123650058.2130.0055	CRECHE COMUNITARIA DO CONJUNTO PALMEIRAS - SER VI	189.688,97		189.688,97
123650058.2130.0056	ASSOCIACAO COMUNITARIA CANTINHO FELIZ - SER VI	214.699,02		214.699,02
123650058.2130.0057	CENTRO DE APOIO SOCIAL E ANIMACAO MISSIONARIA - SER VI	189.688,97		189.688,97
123650058.2130.0058	ASSOCIACAO COMUNITARIA DOS MORADORES BAIRRO PAUPINA - S	189.688,97		189.688,97
123650058.2130.0059	CONSELHO COMUNITARIO DA GRANJA SANTA FE CAJUEIRO TORTO	214.699,02		214.699,02
123650058.2130.0060	SOCIEDADE COMUNITARIA HABITACIONAL 24 DE MARCO - SER VI	293.853,81		293.853,81
123650058.2151.0000	ALIMENTACAO ESCOLAR - CRECHE	1.307.826,44		1.307.826,44
123650058.2151.0001	ALIMENTACAO ESCOLAR - CRECHE	1.307.826,44		1.307.826,44
123650100.0000.0000	MELHORIA DA REDE FISICA NA EDUCACAO INFA	1.868.008,02		1.868.008,02
123650100.1098.0000	CONSTRUCAO E EQUIPAMENTO DE CENTRO DE EDUCACAO INFANTIL	1.666.851,33		1.666.851,33
123650100.1098.0003	CONSTRUCAO E EQUIPAMENTO DE CENTRO DE EDUCACAO INFANTIL	148.500,00		148.500,00
123650100.1098.0005	CONSTRUCAO E EQUIPAMENTO DE CENTRO DE EDUCACAO INFANTIL	562.361,90		562.361,90
123650100.1098.0006	CONSTRUCAO E EQUIPAMENTO DE CENTRO DE EDUCACAO INFANTIL	100.080,00		100.080,00
123650100.1098.0007	CONSTRUCAO E EQUIPAMENTO DE CENTRO DE EDUCACAO INFANTIL	855.909,43		855.909,43
123650100.1358.0000	REFORMA DE CRECHE - SER I	201.156,69		201.156,69
123650100.1358.0001	REFORMA DE CRECHE - SER I	194.588,74		194.588,74
123650100.1358.0002	REFORMA DE CRECHE - SER II	6.567,95		6.567,95
123650100.1358.0003	REFORMA DE CRECHE - SER III			
123650100.1358.0004	REFORMA DE CRECHE - SER IV			
123650100.1358.0005	REFORMA DE CRECHE - SER V			

PREFEITURA MUNICIPAL DE FORTALEZA
PROGRAMA DE TRABALHO DO GOVERNO
FUNDO MUNICIPAL DE EDUCAÇÃO

Exercício de 2010

A N E X O 8

 DEMONSTRATIVO DAS DESPESAS POR FUNCAO, SUBFUNCAO, PROGRAMA, PROJETOS E ATIVIDADES

CODIGO	E S P E C I F I C A C A O	ORDINARIO	VINCULADO	T O T A L
123650100.1358.0006	REFORMA DE CRECHE - SER VI			
123660000.0000.0000	EDUCACAO DE JOVENS E ADULTOS	242.995,00		242.995,00
123660061.0000.0000	EDUCACAO DE JOVENS E ADULTOS	242.995,00		242.995,00
123660061.2078.0000	MANUTENCAO DA EDUCACAO DE JOVENS E ADULTOS - MUNICIPIO -	242.995,00		242.995,00
123660061.2078.0001	MANUTENCAO DA EDUCACAO DE JOVENS E ADULTOS - MUNICIPIO	242.995,00		242.995,00
123670000.0000.0000	EDUCACAO ESPECIAL	235.539,70		235.539,70
123670014.0000.0000	GESTAO DAS POLITICAS PUBLICAS DE EDUCACA	235.539,70		235.539,70
123670014.2029.0000	GERENCIAMENTO DAS POLITICAS DE EDUCACAO ESPECIAL - MUNIC	9.939,70		9.939,70
123670014.2029.0001	GERENCIAMENTO DAS POLITICAS DE EDUCACAO ESPECIAL - MUNI	9.939,70		9.939,70
123670014.2155.0000	CONVENIAMENTO COM INSTITUICOES DE ATENDIMENTO A CRIANCA	225.600,00		225.600,00
123670014.2155.0001	CONVENIAMENTO COM INSTITUICOES DE ATENDIMENTO A CRIANCA			
123670014.2155.0002	APOIO AO CENTRO DE CONVIVENCIA MAO AMIGA - MUNICIPIO	136.000,00		136.000,00
123670014.2155.0003	APOIO A ENTIDADES DE ASSISTENCIA EXCEPCIONAL - MUNICIPI	89.600,00		89.600,00
123670014.2155.0004	APOIO A FUNDACAO ESPECIAL PERMANENTE CASA DA ESPERANCA			
128460000.0000.0000	OUTROS ENCARGOS ESPECIAIS	3.742.360,42		3.742.360,42
128460903.0000.0000	OPERACOES ESPECIAIS: CONTRIBUICAO PARA A	3.742.360,42		3.742.360,42
128460903.0003.0000	CONTRIBUICAO PARA FORMACAO DO PASEP - MUNICIPIO	3.742.360,42		3.742.360,42
128460903.0003.0011	CONTRIBUICAO PARA FORMACAO DO PASEP - MUNICIPIO	3.742.360,42		3.742.360,42
	T O T A L	643.324.536,94	664.333,71	643.988.870,65

PREFEITURA MUNICIPAL DE FORTALEZA
PROGRAMA DE TRABALHO DO GOVERNO
FUNDO MUNICIPAL DE EDUCAÇÃO

Exercício de 2010

A N E X O 8

DEMONSTRATIVO DAS DESPESAS POR FUNCAO, SUBFUNCAO, PROGRAMA, PROJETOS E ATIVIDADES

CODIGO	E S P E C I F I C A C A O	ORDINARIO	VINCULADO	T O T A L
2800000000.0000.0000	ENCARGOS ESPECIAIS			
2884600000.0000.0000	OUTROS ENCARGOS ESPECIAIS			
288460901.0000.0000	OPERACOES ESPECIAIS: CUMPRIMENTO DE SENT			
288460901.0001.0000	CUMPRIMENTO DE SENTENCA JUDICIAL - MUNICIPIO			
288460901.0001.0010	CUMPRIMENTO DE SENTENCA JUDICIAL - MUNICIPIO			
	T O T A L			

PREFEITURA MUNICIPAL DE FORTALEZA
24901 - FUNDO MUNICIPAL DE EDUCAÇÃO

Exercício de 2010

A N E X O 9

DEMONSTRATIVO DAS DESPESAS POR ORGAO E FUNCAO

O R G A O	TRABALHO	EDUCACAO	CULTURA	DIREITO CIDADANIA
SEC MUNICIPAL DE EDUCACAO		643.988.870,65		
T O T A L		643.988.870,65		

PREFEITURA MUNICIPAL DE FORTALEZA
24901 - FUNDO MUNICIPAL DE EDUCAÇÃO

Exercício de 2010

A N E X O 9

DEMONSTRATIVO DAS DESPESAS POR ORGAO E FUNCAO

O R G A O	COMERCIO E SERVICO	DESPORTO E LAZER	ENCARGOS ESPECIAIS	T O T A L
SEC MUNICIPAL DE EDUCACAO				643.988.870,65
T O T A L				643.988.870,65

**PREFEITURA MUNICIPAL DE FORTALEZA
FUNDO MUNICIPAL DE EDUCAÇÃO**

DEMONSTRATIVO DA RECEITA ORÇADA COM A ARRECADADA

ANEXO 10

D E S C R I C A O	P R E V I S A O	A R R E C A D A D O	D I F E R E N C A	
			PARA MAIS	PARA MENOS
RECEITAS CORRENTES		375,660,536.95	375,660,536.95	
RECEITA PATRIMONIAL		2,997,673.39	2,997,673.39	
RECEITAS DE VALORES MOBILIARIOS		2,997,673.39	2,997,673.39	
REMUNERACAO DE DEPOSITOS BANCARIOS		2,997,673.39	2,997,673.39	
REMUNERACAO DE DEPOSITOS BANCARIOS VINCU		749,270.18	749,270.18	
REC.REMUN.DEPOS.BANC.RECUR.VINC.-FUNDEB		749,270.18	749,270.18	
REMUNERACAO DE DEPOSITOS BANCARIOS NAO V		2,248,403.21	2,248,403.21	
REMUN.OUTR.DEPOS.BANC.RECUR.N/VINCULADO		2,248,403.21	2,248,403.21	
TRANSFERENCIAS CORRENTES		372,309,300.05	372,309,300.05	
TRANSFERENCIAS INTERGOVERNAMENTAIS		372,309,300.05	372,309,300.05	
TRANSFERENCIAS DA UNIAO		32,628,776.94	32,628,776.94	
TRANSF.RECUR.FUNDO NAC.DESENV.EDUC.FNDE		32,428,776.94	32,428,776.94	
TRANSF. SALARIO EDUCACAO - SAL. EDUC.		12,658,667.32	12,658,667.32	
TRANSF.FNDE-PROG.DINHEIRO DIRETO ESCOLA		700.80	700.80	
TRANSF.DIRETAS FNDE-PROG.ALIMENT.ESCOLA		18,917,045.60	18,917,045.60	
TRANSF.DIR. FNDE-PROG.NAC.TRANSF.ESCOLA		638.22	638.22	
PROGRAMA BRASIL ALFABETIZADO		851,725.00	851,725.00	
OUTRAS TRANSF.DIR.FUN.NAC.DES.EDUC.FNDE				
OUTRAS TRANSFERENCIAS DA UNIAO		200,000.00	200,000.00	
OUTRAS TRANSFERENCIAS DA UNIAO		200,000.00	200,000.00	
TRANSFERENCIAS MULTIGOVERNAMENTAIS		339,680,523.11	339,680,523.11	
TRANSF.RECUR.FUN.DESEN.EDUC.BASIC-FUNDEB		265,973,610.25	265,973,610.25	
TRANSF.RECUR.COMPLEMENTACAO DO FUNDEB		73,706,912.86	73,706,912.86	
TRANSFERENCIAS DE CONVENIOS				
TRANSF.CONVENIOS UNIAO E SUAS ENTIDADES				
TRANSF.CONV.UNIAO DEST.PROGRAMA EDUCACAO				
TRANSF.CONV.INSTITUICOES PRIVADAS-T.PRIV				
OUTRAS RECEITAS CORRENTES		353,563.51	353,563.51	
INDENIZACOES E RESTITUICOES		341,653.93	341,653.93	
INDENIZACOES				
OUTRAS INDENIZACOES				
RESTITUICOES		341,653.93	341,653.93	
OUTRAS RESTITUICOES		341,653.93	341,653.93	
OUTRAS RESTITUICOES		341,653.93	341,653.93	
RECEITAS DIVERSAS		11,909.58	11,909.58	
OUTRAS RECEITAS		11,909.58	11,909.58	
RECEITAS DE CAPITAL				
TRANSFERENCIAS DE CAPITAL				
TRANSFERENCIAS DE CONVENIOS				
TRANSF.DE CONV.DA UNIAO E SUAS ENTIDADES				
TRANSF.CONV.UNIAO DEST.PROGRAMA EDUCACAO				
T O T A I S		375,660,536.95	375,660,536.95	

PREFEITURA MUNICIPAL DE FORTALEZA
24901 - FUNDO MUNICIPAL DE EDUCAÇÃO

Exercício de 2010

A N E X O 11

24901 -FUNDO MUNICIPAL DE EDUCACAO		N A T U R E Z A D A D E S P E S A				
CODIGO	E S P E C I F I C A C A O	CREDITOS	CREDITOS	T O T A L	REALIZADA	DIFERENCA
		ORCAMENTARIOS	ESPECIAIS E		EMPENHADA	SALDO A
		E SUPLEMENTARES	EXTRAORDINARIOS		N O A N O	EMPENHAR
3.0.0.0.0.0	DESPESAS CORRENTES	662.062.342,00		662.062.342,00	614.250.329,43	47.812.012,57
3.1.0.0.0.0	PESSOAL E ENCARGOS SOCIAIS	447.683.204,00		447.683.204,00	411.123.150,62	36.560.053,38
3.3.0.0.0.0	OUTRAS DESPESAS CORRENTES	214.379.138,00		214.379.138,00	203.127.178,81	11.251.959,19
4.0.0.0.0.0	DESPESAS DE CAPITAL	39.052.591,00		39.052.591,00	29.738.541,22	9.314.049,78
4.4.0.0.0.0	INVESTIMENTOS	33.534.891,00		33.534.891,00	24.281.841,22	9.253.049,78
4.5.0.0.0.0	INVERSOES FINANCEIRAS	5.517.700,00		5.517.700,00	5.456.700,00	61.000,00
T O T A L		701.114.933,00		701.114.933,00	643.988.870,65	57.126.062,35

PREFEITURA MUNICIPAL DE FORTALEZA
FUNDO MUNICIPAL DE EDUCAÇÃO

BALANÇO ORÇAMENTÁRIO – ANEXO 12 da Lei 4.320/64

Exercício de 2010

R E C E I T A			
	P R E V I S A O	E X E C U C A O	D I F E R E N C A
RECEITAS CORRENTES			
Receita Patrimonial		2,997,673.39	2,997,673.39
Transf. Correntes		372,309,300.05	372,309,300.05
Outras Rec. Correntes		353,563.51	353,563.51
RECEITA DE CAPITAL			
Transf. de Capital			
SOMA			
S O M A		375,660,536.95	375,660,536.95
D E F I C I T	701,114,933.00	268,328,333.70	
T O T A L	701,114,933.00	643,988,870.65	375,660,536.95

D E S P E S A			
	P R E V I S A O	E X E C U C A O	D I F E R E N C A
CRED. ORCAM. E SUPLEMENTAR..	701,114,933.00	643,988,870.65	-57,126,062.35
CREDITO ESPECIAL.....			
CREDITO EXTRAORDINARIO....			
S O M A	701,114,933.00	643,988,870.65	-57,126,062.35
S U P E R A V I T			432,786,599.30
T O T A L	701,114,933.00	643,988,870.65	375,660,536.95

**PREFEITURA MUNICIPAL DE FORTALEZA
FUNDO MUNICIPAL DE EDUCAÇÃO**

BALANÇO FINANCEIRO – ANEXO 13 da Lei 4.320/64

Exercício de 2010

RECEITA			DESPESA		
ORCAMENTARIA			ORCAMENTARIA		
Rec. Corrente.....			Educacao	643.988.870,65	
Receita Patrimonial	2.997.673,39		Encargos Especiais		0,00
Transf. Correntes	372.309.300,05				
Outras Rec.Correntes	353.563,51				
Receita de Capital					
Transf. de Capital	0,00				
TOTAL REC. CORRENTES		375.660.536,95	TOTAL DESP. CORRENTE		643.988.870,65
Repasse Recebido	273.697.256,84		Repasse Concedido	766.375,20	
TOTAL REP.RECEBIDO		273.697.256,84	TOTAL REP. CONCEDIDO		766.375,20
EXTRA-ORCAMENTARIA			EXTRA-ORCAMENTARIA		
Dep.Div.Origens	716.216,44		Dep.Div.Origens	716.216,44	
Consignacoes	81.442.584,41		Consignacoes	81.944.946,47	
C.P.Restos a Pagar	21.204.809,58		Restos a Pagar/2005	0,00	
Incorp Saldo Conc.	0,00		Restos a Pagar/2006	82.627,16	
			Restos a Pagar/2007	224.910,97	
			Restos a Pagar/2008	110.413,88	
			Restos a Pagar/2009	8.902.483,87	
			Bloqueio Judicial/10	58.368,00	
TOTAL REC.EXTRA-ORC		103.363.610,43	TOTAL DESP.EXTRA-ORC		92.039.966,79
SALDO ANTERIOR			SALDO P/MES SEGUINTE		
Bancos.....	24.770.964,86		Bancos.....	40.697.156,44	
TOTAL SALDO ANTERIOR		24.770.964,86	TOTAL SALDO MES/SEGU		40.697.156,44
TOTAL.....		777.492.369,08	TOTAL.....		777.492.369,08

PREFEITURA MUNICIPAL DE FORTALEZA
FUNDO MUNICIPAL DE EDUCAÇÃO

BALANÇO PATRIMONIAL – ANEXO 14 da Lei 4.320/64

Exercício de 2010

ATIVO			PASSIVO		
DISPONIVEL			FINANCEIRO		
Bancos	40,697,156.44		Restos a Pagar/2006	1,469,144.22	
			Restos a Pagar/2007	925,866.42	
			Restos a Pagar/2008	569,858.54	
			Restos a Pagar/2009	318,182.37	
			Restos a Pagar/2010	21,204,809.58	
			Dep.Div.Origens	0.00	
			Consignacoes	3,672,311.14	
PERMANENTE			PERMANENTE		
Almoxarifado	8,550,481.10				
Bens Moveis	32,241,571.10				
Bens Imoveis	2,477,100.00				
SOMA DO ATIVO REAL		83,966,308.64	SOMA DO PASSIVO REAL		28,160,172.27
			ATIVO REAL LIQUIDO	55,806,136.37	
COMPENSADO			COMPENSADO		
Resp.p/Sup.Fundos...	14,127.25		Sup.Fundos n/Comprov	14,127.25	
-----			-----		
T O T A L.....		83,980,435.89	T O T A L		83,980,435.89
-----			-----		

**PREFEITURA MUNICIPAL DE FORTALEZA
FUNDO MUNICIPAL DE EDUCAÇÃO**

DEMONSTRATIVO DAS VARIÇÕES PATRIMONIAIS – ANEXO 15 da Lei 4.320/64

Exercício de 2010

ATIVO		PASSIVO	
TITULOS		TITULOS	
RESULTANTE DA EXECUCAO ORCAMENTARIA		RESULTANTE SA EXECUCAO ORCAMENTARIA	
RECEITAS CORRENTES		DESPESAS CORRENTES	
Receita Patrimonial	2,997,673.39	Pessoal e Encargos	411,123,150.62
Transf. Correntes	372,309,300.05	Out.Desp.Correntes	203,127,178.81
Outras Rec.Correntes	353,563.51		
	375,660,536.95		614,250,329.43
RECEITA DE CAPITAL		DESPESAS DE CAPITAL	
Transf. de Capital	0.00	Investimentos	24,281,841.22
		Inversao Financeira	5,456,700.00
	0.00		29,738,541.22
TRANSF. INTRAGOVENAM		TRANSF. INTRAGOVENAM	
Repasses	273,697,256.84	Repasses	766,375.20
	273,697,256.84		766,375.20
MUTAC. PATRIMONIAIS		MUTAC. PATRIMONIAIS	
Aquis.Bens Moveis	21,986,918.68		
Aquis.Bens Imoveis	1,816,700.00		
Almoxarifado	6,875,037.90		
	30,678,656.58		0.00
INDEP. EXEC. ORCAMENT		INDEP. EXEC. ORCAMENT	
Cancel.Div.Flutuante	5,629.37	Reaval.Inv.Bens Mov.	65,073.82
Incorp.Bens Moveis	17,078,949.11	Consumo Bens Almoxar	0.00
Prescricao RP/2005	26,190.89	Desincor.Bens Moveis	16,402,818.93
	17,110,769.37		16,467,892.75
SOMA VARIAC.ATIVAS	697,147,219.74	SOMA VARIAC.PASSIVAS	661,223,138.60
		SUPERAVIT VERIFICADO	35,924,081.14
T O T A L.....		T O T A L.....	
	697,147,219.74		697,147,219.74

PREFEITURA MUNICIPAL DE FORTALEZA
FUNDO MUNICIPAL DE EDUCAÇÃO

DEMONSTRATIVO DA DÍVIDA FLUTUANTE – ANEXO 17 da Lei 4.320/64

Exercício de 2010

DISCRIMINACAO	SALDO DO ANO ANTERIOR	MOVIMENTO DO EXERCICIO			SALDO PARA ANO SEGUINTE
		INSCRICAO	BAIXA	CANCELADO/PRESCRITO	
EXECUTIVO	16,809,980.89	103,363,610.43	91,981,598.79	31,820.26	28,160,172.27
RESTOS A PAGAR	12,635,307.69	21,204,809.58	9,320,435.88	31,820.26	24,487,861.13
RESTOS A PAGAR/2005	26,190.89			26,190.89	
RESTOS A PAGAR/2006	1,551,771.38		82,627.16		1,469,144.22
RESTOS A PAGAR/2007	1,150,777.39		224,910.97		925,866.42
RESTOS A PAGAR/2008	680,272.42		110,413.88		569,858.54
RESTOS A PAGAR/2009	9,226,295.61		8,902,483.87	5,629.37	318,182.37
RESTOS A PAGAR/2010		21,204,809.58			21,204,809.58
DEP. DIVERS.ORIGENS		716,216.44	716,216.44		
CONSIGNACOES	4,174,673.20	81,442,584.41	81,944,946.47		3,672,311.14
INSS	1,718,019.15	12,251,594.89	11,618,065.51		2,351,548.53
ISS	638,519.89	5,296,550.89	4,905,099.71		1,029,971.07
IRRF	153,630.93	7,914,185.88	7,846,909.53		220,907.28
IPM		35,843,560.67	35,842,778.88		781.79
OUTRAS CONSIG	1,664,503.23	20,136,692.08	21,732,092.84		69,102.47
T O T A L	16,809,980.89	103,363,610.43	91,981,598.79	31,820.26	28,160,172.27



**FUNDAÇÃO DE CULTURA, ESPORTE E TURISMO DE
FORTALEZA**

PREFEITURA MUNICIPAL DE FORTALEZA
FUNDAÇÃO DE CULTURA, ESPORTE E TURISMO DE FORTALEZA

DEMONSTRATIVO DA RECEITA E DESPESA SEGUNDO AS CATEGORIAS ECONÔMICAS – ANEXO 01 da Lei 4.320/64

Exercício de 2010

RECEITA		DESPESA	
RECEITA CORRENTES		DESPESAS CORRENTES	
Receita Patrimonial	380,024.09	Pessoal e Encargos..	235,967.36
Transf. Correntes	150,710.79	Out.Desp.Correntes	435,721.38
Outras Rec.Correntes	0.00		
TOTAL REC.CORRENTES.	530,734.88	Total Desp.Corrente	671,688.74
DEFICIT ORC. CORRENTE	140,953.86	DEFICIT	140,953.86
SOMA	671,688.74		
RECEITA DE CAPITAL		DESPESA DE CAPITAL..	
Transf. de Capital	0.00	Investimentos	165,983.54
TOTAL REC. CORRENTES	0.00	TOTAL DESP.CAPITAL	165,983.54
DEFICIT	306,937.40		837,672.28

D E S C R I C A O	R E C E I T A	%	D E S P E S A	%
RECEITA E DESPESA CORRENTE	530,734.88	63.36	671,688.74	80.19
RECEITA E DESPESA DE CAPITAL...			165,983.54	19.81
DEFICIT	306,937.40	36.64		
T O T A L	837,672.28	100.00	837,672.28	100.00

PREFEITURA MUNICIPAL DE FORTALEZA
26201 - FUNDAÇÃO DE CULTURA, ESPORTE E TURISMO DE FORTALEZA
Orçamento Geral

Exercício de 2010

A N E X O 2

26201 -FUNDAÇÃO DE CULTURA, ESPORTE E TURISMO DE FORTALEZA				
N A T U R E Z A D A D E S P E S A				
CODIGO	E S P E C I F I C A C A O	ELEMENTO	MODALIDADE	CATEGORIA/GRUPO
3.0.00.00	DESPESAS CORRENTES			671.688,74
3.1.00.00	PESSOAL E ENCARGOS SOCIAIS			235.967,36
3.1.90.00	APLICACOES DIRETAS		220.211,81	
3.1.90.09	SALARIO-FAMILIA			
3.1.90.11	VENCIMENTOS E VANTAGENS FIXAS - PE	184.816,14		
3.1.90.13	OBRIGACOES PATRONAIS	32.002,18		
3.1.90.16	OUTRAS DESPESAS VARIAVEIS - PESSOA			
3.1.90.92	DESPESAS DE EXERCICIOS ANTERIORES	3.393,49		
3.1.90.96	RESSARCIMENTO DE DESPESAS DE PESSO			
3.1.91.00	APLICACOES DIRETAS DECORRENTES DE OPER		15.755,55	
3.1.91.13	OBRIGACOES PATRONAIS	15.755,55		
3.1.91.92	DESPESAS DE EXERCICIOS ANTERIORES			
3.3.00.00	OUTRAS DESPESAS CORRENTES			435.721,38
3.3.50.00	TRANSF.A INSTITUL.PRIVADA S/FIM LUCRATIV			
3.3.50.41	CONTRIBUICOES			
3.3.90.00	APLICACOES DIRETAS		435.721,38	
3.3.90.14	DIARIAS - CIVIL			
3.3.90.30	MATERIAL DE CONSUMO	5.877,80		
3.3.90.31	PREMIACOES CULTURAIS, ARTISTICAS,			
3.3.90.33	PASSAGENS E DESPESAS COM LOCOMOCAO	2.690,98		
3.3.90.35	SERVICOS DE CONSULTORIA			
3.3.90.36	OUTROS SERVICOS DE TERCEIROS - PF	399,47		
3.3.90.37	LOCACAO DE MAO-DE-OBRA			
3.3.90.39	OUTROS SERVICOS DE TERCEIROS - PJ	219.444,07		
3.3.90.46	AUXILIO-ALIMENTACAO	14.190,78		
3.3.90.47	OBRIGACOES TRIBUTARIAS CONTRIBUTIV	1.882,58		
3.3.90.91	SENTENCAS JUDICIAIS			
3.3.90.92	DESPESAS DE EXERCICIOS ANTERIORES	67,98		
3.3.90.93	INDENIZACOES E RESTITUICOES	191.167,72		
3.3.91.00	APLICACOES DIRETAS DECORRENTES DE OPER			
3.3.91.39	OUTROS SERVICOS DE TERCEIROS - PJ			
4.0.00.00	DESPESAS DE CAPITAL			165.983,54
4.4.00.00	INVESTIMENTOS			165.983,54
4.4.90.00	APLICACOES DIRETAS		165.983,54	
4.4.90.51	OBRAS E INSTALACOES			
4.4.90.52	EQUIPAMENTOS E MATERIAL PERMANENTE	165.983,54		
4.4.90.92	DESPESAS DE EXERCICIOS ANTERIORES			
T O T A L				837.672,28

PREFEITURA MUNICIPAL DE FORTALEZA
26201 - FUNDAÇÃO DE CULTURA, ESPORTE E TURISMO DE FORTALEZA
Orçamento Geral

Exercício de 2010

A N E X O 6

26201 -FUNDAÇÃO DE CULTURA, ESPORTE E TURISMO DE FORTALEZA		P R O G R A M A D E T R A B A L H O		
CODIGO	E S P E C I F I C A C A O	PROJETO	ATIVIDADE	T O T A L
130000000.0000.0000	CULTURA	385.769,70	450.020,00	835.789,70
131220000.0000.0000	ADMINISTRACAO GERAL		357.628,36	357.628,36
131220002.0000.0000	APOIO ADMINISTRATIVO		357.628,36	357.628,36
131220002.2002.0000	MANUTENCAO DOS SERVICOS ADMINISTRATIVOS - MUNICIPIO		121.661,00	121.661,00
131220002.2002.0026	MANUTENCAO DOS SERVICOS ADMINISTRATIVOS - MUNICIPIO		121.661,00	121.661,00
131220002.2014.0000	REMUNERACAO DE PESSOAL ATIVO DO MUNICIPIO E ENCARGOS		235.967,36	235.967,36
131220002.2014.0012	REMUNERACAO DE PESSOAL ATIVO DO MUNICIPIO E ENCARGO		235.967,36	235.967,36
131220008.0000.0000	VALORIZACAO DO SERVIDOR PUBLICO			
131220008.2012.0000	CAPACITACAO DE SERVIDORES - MUNICIPIO			
131220008.2012.0016	CAPACITACAO DE SERVIDORES - MUNICIPIO			
133910000.0000.0000	PATRIMONIO HISTORICO, ARTISTICO E ARQUEO			
133910056.0000.0000	PRESERVACAO DO PATRIMONIO HISTORICO E CU			
133910056.1341.0000	REFORMAS E RESTAURACAO DO PATRIMONIO HISTORICO - MUN			
133910056.1341.0002	REFORMAS E RESTAURACAO DO PATRIMONIO HISTORICO - MU			
133920000.0000.0000	DIFUSAO CULTURAL	385.769,70	92.391,64	478.161,34
133920054.0000.0000	DESENVOLVIMENTO DA CULTURA	385.769,70		385.769,70
133920054.1065.0000	APOIO AO TURISMO - MUNICIPIO	385.769,70		385.769,70
133920054.1065.0001	APOIO AS MANIFESTACOES CULTURAIS - MUNICIPIO	385.769,70		385.769,70
133920054.1065.0010	APOIO AS MANIFESTACOES ESPORTIVAS - MUNICIPIO			
133920054.1065.0011	APOIO AO TURISMO - MUNICIPIO			
133920054.2252.0000	DIVULGACAO DAS ACOES DE CULTURA - MUNICIPIO			
133920054.2252.0001	DIVULGACAO DAS ACOES DE CULTURA - MUNICIPIO			
133920115.0000.0000	INTEGRACAO CULTURA, ARTE, CIENCIA E ESPO		92.391,64	92.391,64
133920115.2227.0000	EQUIPAMENTO DO CUCA - SER I		92.391,64	92.391,64
133920115.2227.0022	EQUIPAMENTO DO CUCA - SER I		92.391,64	92.391,64
280000000.0000.0000	ENCARGOS ESPECIAIS		1.882,58	1.882,58
288460000.0000.0000	OUTROS ENCARGOS ESPECIAIS		1.882,58	1.882,58
288460901.0000.0000	OPERACOES ESPECIAIS: CUMPRIMENTO DE SENT			
288460901.0001.0000	CUMPRIMENTO DE SENTENCA JUDICIAIS - MUNICIPIO			
288460901.0001.0006	CUMPRIMENTO DE SENTENCA JUDICIAIS - MUNICIPIO			
288460903.0000.0000	OPERACOES ESPECIAIS: CONTRIBUICAO PARA A		1.882,58	1.882,58
288460903.0003.0000	CONTRIBUICAO PARA FORMACAO DO PASEP - MUNICIPIO		1.882,58	1.882,58
288460903.0003.0007	CONTRIBUICAO PARA FORMACAO DO PASEP - MUNICIPIO		1.882,58	1.882,58
T O T A L		385.769,70	451.902,58	837.672,28

PREFEITURA MUNICIPAL DE FORTALEZA
26000 - SECRETARIA DE DESENVOLVIMENTO ECONÔMICO
Orçamento Geral

Exercício de 2010

A N E X O 2

CONSOLIDACAO DAS DESPESAS POR ORGAO		N A T U R E Z A D A D E S P E S A		
CODIGO	E S P E C I F I C A C A O	ELEMENTO	MODALIDADE	CATEGORIA/GRUPO
3.0.00.00	DESPESAS CORRENTES			671.688,74
3.1.00.00	PESSOAL E ENCARGOS SOCIAIS			235.967,36
3.1.90.00	APLICACOES DIRETAS		220.211,81	
3.1.90.09	SALARIO-FAMILIA			
3.1.90.11	VENCIMENTOS E VANTAGENS FIXAS - PE	184.816,14		
3.1.90.13	OBRIGACOES PATRONAIS	32.002,18		
3.1.90.16	OUTRAS DESPESAS VARIAVEIS - PESSOA			
3.1.90.92	DESPESAS DE EXERCICIOS ANTERIORES	3.393,49		
3.1.90.96	RESSARCIMENTO DE DESPESAS DE PESSO			
3.1.91.00	APLICACOES DIRETAS DECORRENTES DE OPER		15.755,55	
3.1.91.13	OBRIGACOES PATRONAIS	15.755,55		
3.1.91.92	DESPESAS DE EXERCICIOS ANTERIORES			
3.3.00.00	OUTRAS DESPESAS CORRENTES			435.721,38
3.3.50.00	TRANSF.A INSTITUI.PRIVADA S/FIM LUCRATIV			
3.3.50.41	CONTRIBUICOES			
3.3.90.00	APLICACOES DIRETAS		435.721,38	
3.3.90.14	DIARIAS - CIVIL			
3.3.90.30	MATERIAL DE CONSUMO	5.877,80		
3.3.90.31	PREMIACOES CULTURAIS, ARTISTICAS,			
3.3.90.33	PASSAGENS E DESPESAS COM LOCOMOCAO	2.690,98		
3.3.90.35	SERVICOS DE CONSULTORIA			
3.3.90.36	OUTROS SERVICOS DE TERCEIROS - PF	399,47		
3.3.90.37	LOCACAO DE MAO-DE-OBRA			
3.3.90.39	OUTROS SERVICOS DE TERCEIROS - PJ	219.444,07		
3.3.90.46	AUXILIO-ALIMENTACAO	14.190,78		
3.3.90.47	OBRIGACOES TRIBUTARIAS CONTRIBUTIV	1.882,58		
3.3.90.91	SENTENCAS JUDICIAIS			
3.3.90.92	DESPESAS DE EXERCICIOS ANTERIORES	67,98		
3.3.90.93	INDENIZACOES E RESTITUICOES	191.167,72		
3.3.91.00	APLICACOES DIRETAS DECORRENTES DE OPER			
3.3.91.39	OUTROS SERVICOS DE TERCEIROS - PJ			
4.0.00.00	DESPESAS DE CAPITAL			165.983,54
4.4.00.00	INVESTIMENTOS			165.983,54
4.4.90.00	APLICACOES DIRETAS		165.983,54	
4.4.90.51	OBRAS E INSTALACOES			
4.4.90.52	EQUIPAMENTOS E MATERIAL PERMANENTE	165.983,54		
4.4.90.92	DESPESAS DE EXERCICIOS ANTERIORES			
T O T A L				837.672,28

PREFEITURA MUNICIPAL DE FORTALEZA
26000 - SECRETARIA DE DESENVOLVIMENTO ECONÔMICO
Orçamento Geral

Exercício de 2010

A N E X O 7

CONSOLIDACAO DAS DESPESAS POR ORGAO		P R O G R A M A D E T R A B A L H O		
CODIGO	E S P E C I F I C A C A O	PROJETO	ATIVIDADE	T O T A L
130000000.0000.0000	CULTURA	385.769,70	450.020,00	835.789,70
131220000.0000.0000	ADMINISTRACAO GERAL		357.628,36	357.628,36
131220002.0000.0000	APOIO ADMINISTRATIVO		357.628,36	357.628,36
131220002.2002.0000	MANUTENCAO DOS SERVICOS ADMINISTRATIVOS - MUNICIPIO		121.661,00	121.661,00
131220002.2002.0026	MANUTENCAO DOS SERVICOS ADMINISTRATIVOS - MUNICIPIO		121.661,00	121.661,00
131220002.2014.0000	REMUNERACAO DE PESSOAL ATIVO DO MUNICIPIO E ENCARGOS		235.967,36	235.967,36
131220002.2014.0012	REMUNERACAO DE PESSOAL ATIVO DO MUNICIPIO E ENCARGO		235.967,36	235.967,36
131220008.0000.0000	VALORIZACAO DO SERVIDOR PUBLICO			
131220008.2012.0000	CAPACITACAO DE SERVIDORES - MUNICIPIO			
131220008.2012.0016	CAPACITACAO DE SERVIDORES - MUNICIPIO			
133910000.0000.0000	PATRIMONIO HISTORICO, ARTISTICO E ARQUEO			
133910056.0000.0000	PRESERVACAO DO PATRIMONIO HISTORICO E CU			
133910056.1341.0000	REFORMAS E RESTAURACAO DO PATRIMONIO HISTORICO - MUN			
133910056.1341.0002	REFORMAS E RESTAURACAO DO PATRIMONIO HISTORICO - MU			
133920000.0000.0000	DIFUSAO CULTURAL	385.769,70	92.391,64	478.161,34
133920054.0000.0000	DESENVOLVIMENTO DA CULTURA	385.769,70		385.769,70
133920054.1065.0000	APOIO AO TURISMO - MUNICIPIO	385.769,70		385.769,70
133920054.1065.0001	APOIO AS MANIFESTACOES CULTURAIS - MUNICIPIO	385.769,70		385.769,70
133920054.1065.0010	APOIO AS MANIFESTACOES ESPORTIVAS - MUNICIPIO			
133920054.1065.0011	APOIO AO TURISMO - MUNICIPIO			
133920054.2252.0000	DIVULGACAO DAS ACOES DE CULTURA - MUNICIPIO			
133920054.2252.0001	DIVULGACAO DAS ACOES DE CULTURA - MUNICIPIO			
133920115.0000.0000	INTEGRACAO CULTURA, ARTE, CIENCIA E ESPO		92.391,64	92.391,64
133920115.2227.0000	EQUIPAMENTO DO CUCA - SER I		92.391,64	92.391,64
133920115.2227.0022	EQUIPAMENTO DO CUCA - SER I		92.391,64	92.391,64
280000000.0000.0000	ENCARGOS ESPECIAIS		1.882,58	1.882,58
288460000.0000.0000	OUTROS ENCARGOS ESPECIAIS		1.882,58	1.882,58
288460901.0000.0000	OPERACOES ESPECIAIS: CUMPRIMENTO DE SENT			
288460901.0001.0000	CUMPRIMENTO DE SENTENCA JUDICIAIS - MUNICIPIO			
288460901.0001.0006	CUMPRIMENTO DE SENTENCA JUDICIAIS - MUNICIPIO			
288460903.0000.0000	OPERACOES ESPECIAIS: CONTRIBUICAO PARA A		1.882,58	1.882,58
288460903.0003.0000	CONTRIBUICAO PARA FORMACAO DO PASEP - MUNICIPIO		1.882,58	1.882,58
288460903.0003.0007	CONTRIBUICAO PARA FORMACAO DO PASEP - MUNICIPIO		1.882,58	1.882,58
T O T A L		385.769,70	451.902,58	837.672,28

PREFEITURA MUNICIPAL DE FORTALEZA
PROGRAMA DE TRABALHO DO GOVERNO
FUNDAÇÃO DE CULTURA, ESPORTE E TURISMO DE FORTALEZA

Exercício de 2010

A N E X O 8

 DEMONSTRATIVO DAS DESPESAS POR FUNCAO, SUBFUNCAO, PROGRAMA, PROJETOS E ATIVIDADES

CODIGO	E S P E C I F I C A C A O	ORDINARIO	VINCULADO	T O T A L
130000000.0000.0000	CULTURA	475.204,18	360.585,52	835.789,70
131220000.0000.0000	ADMINISTRACAO GERAL	284.036,46	73.591,90	357.628,36
131220002.0000.0000	APOIO ADMINISTRATIVO	284.036,46	73.591,90	357.628,36
131220002.2002.0000	MANUTENCAO DOS SERVICOS ADMINISTRATIVOS - MUNICIPIO	48.069,10	73.591,90	121.661,00
131220002.2002.0026	MANUTENCAO DOS SERVICOS ADMINISTRATIVOS - MUNICIPIO	48.069,10	73.591,90	121.661,00
131220002.2014.0000	REMUNERACAO DE PESSOAL ATIVO DO MUNICIPIO E ENCARGOS SOC	235.967,36		235.967,36
131220002.2014.0012	REMUNERACAO DE PESSOAL ATIVO DO MUNICIPIO E ENCARGOS SO	235.967,36		235.967,36
131220008.0000.0000	VALORIZACAO DO SERVIDOR PUBLICO			
131220008.2012.0000	CAPACITACAO DE SERVIDORES - MUNICIPIO			
131220008.2012.0016	CAPACITACAO DE SERVIDORES - MUNICIPIO			
133910000.0000.0000	PATRIMONIO HISTORICO, ARTISTICO E ARQUEO			
133910056.0000.0000	PRESERVACAO DO PATRIMONIO HISTORICO E CU			
133910056.1341.0000	REFORMAS E RESTAURACAO DO PATRIMONIO HISTORICO - MUNICIP			
133910056.1341.0002	REFORMAS E RESTAURACAO DO PATRIMONIO HISTORICO - MUNICI			
133920000.0000.0000	DIFUSAO CULTURAL	191.167,72	286.993,62	478.161,34
133920054.0000.0000	DESENVOLVIMENTO DA CULTURA	191.167,72	194.601,98	385.769,70
133920054.1065.0000	APOIO AS MANIFESTACOES CULTURAIS - MUNICIPIO	191.167,72	194.601,98	385.769,70
133920054.1065.0001	APOIO AS MANIFESTACOES CULTURAIS - MUNICIPIO	191.167,72	194.601,98	385.769,70
133920054.1065.0010	APOIO AS MANIFESTACOES ESPORTIVAS - MUNICIPIO			
133920054.1065.0011	APOIO AO TURISMO - MUNICIPIO			
133920054.2252.0000	DIVULGACAO DAS ACOES DE CULTURA - MUNICIPIO			
133920054.2252.0001	DIVULGACAO DAS ACOES DE CULTURA - MUNICIPIO			
133920115.0000.0000	INTEGRACAO CULTURA, ARTE, CIENCIA E ESPO		92.391,64	92.391,64
133920115.2227.0000	EQUIPAMENTO DO CUCA - SER I		92.391,64	92.391,64
133920115.2227.0022	EQUIPAMENTO DO CUCA - SER I		92.391,64	92.391,64
T O T A L		475.204,18	360.585,52	835.789,70

PREFEITURA MUNICIPAL DE FORTALEZA
PROGRAMA DE TRABALHO DO GOVERNO
FUNDAÇÃO DE CULTURA, ESPORTE E TURISMO DE FORTALEZA

Exercício de 2010

A N E X O 8

 DEMONSTRATIVO DAS DESPESAS POR FUNCAO, SUBFUNCAO, PROGRAMA, PROJETOS E ATIVIDADES

CODIGO	E S P E C I F I C A C A O	ORDINARIO	VINCULADO	T O T A L
2800000000.0000.0000	ENCARGOS ESPECIAIS	1.882,58		1.882,58
2884600000.0000.0000	OUTROS ENCARGOS ESPECIAIS	1.882,58		1.882,58
288460901.0000.0000	OPERACOES ESPECIAIS: CUMPRIMENTO DE SENT			
288460901.0001.0000	CUMPRIMENTO DE SENTENCA JUDICIAIS - MUNICIPIO			
288460901.0001.0006	CUMPRIMENTO DE SENTENCA JUDICIAIS - MUNICIPIO			
288460903.0000.0000	OPERACOES ESPECIAIS: CONTRIBUICAO PARA A	1.882,58		1.882,58
288460903.0003.0000	CONTRIBUICAO PARA FORMACAO DO PASEP - MUNICIPIO	1.882,58		1.882,58
288460903.0003.0007	CONTRIBUICAO PARA FORMACAO DO PASEP - MUNICIPIO	1.882,58		1.882,58
	T O T A L	1.882,58		1.882,58

PREFEITURA MUNICIPAL DE FORTALEZA
26201 - FUNDAÇÃO DE CULTURA, ESPORTE E TURISMO DE FORTALEZA

Exercício de 2010

A N E X O 9

DEMONSTRATIVO DAS DESPESAS POR ORGAO E FUNCAO

O R G A O	TRABALHO	EDUCACAO	CULTURA	DIREITO CIDADANIA
SEC DE DESENVOLVIMENTO ECONOMICO			835.789,70	
T O T A L			835.789,70	

PREFEITURA MUNICIPAL DE FORTALEZA
26201 - FUNDAÇÃO DE CULTURA, ESPORTE E TURISMO DE FORTALEZA

Exercício de 2010

A N E X O 9

DEMONSTRATIVO DAS DESPESAS POR ORGAO E FUNCAO

O R G A O	COMERCIO E SERVICO	DESPORTO E LAZER	ENCARGOS ESPECIAIS	T O T A L
SEC DE DESENVOLVIMENTO ECONOMICO			1.882,58	837.672,28
T O T A L			1.882,58	837.672,28

PREFEITURA MUNICIPAL DE FORTALEZA
FUNDAÇÃO DE CULTURA, ESPORTE E TURISMO DE FORTALEZA

DEMONSTRATIVO DA RECEITA ORÇADA COM A ARRECADADA

ANEXO 10

D E S C R I C A O	P R E V I S A O	A R R E C A D A D O	D I F E R E N C A	
			PARA MAIS	PARA MENOS
RECEITAS CORRENTES	3,161,000.00	530,734.88		2,630,265.12
RECEITA PATRIMONIAL	282,000.00	380,024.09	98,024.09	
RECEITAS DE VALORES MOBILIARIOS	282,000.00	380,024.09	98,024.09	
REMUNERACAO DE DEPOSITOS BANCARIOS	282,000.00	380,024.09	98,024.09	
REMUNERACAO DE DEPOSITOS BANCARIOS VINCU	2,000.00	93,323.07	91,323.07	
REC.REMUN.OUTROS DEP.BANC.RECUR.VINCUL.	2,000.00	93,323.07	91,323.07	
REMUNERACAO DE DEPOSITOS BANCARIOS NAO V	280,000.00	286,701.02	6,701.02	
REMUN.OUTR.DEPOS.BANC.RECUR.N/VINCULADO	280,000.00	286,701.02	6,701.02	
TRANSFERENCIAS CORRENTES	2,870,000.00	150,710.79		2,719,289.21
TRANSFERENCIAS DE CONVENIOS	2,870,000.00	150,710.79		2,719,289.21
TRANSF.CONVENIOS UNIAO E SUAS ENTIDADES	2,600,000.00	150,710.79		2,449,289.21
OUTRAS TRANSF.CONVENIO DA UNIAO -T.CONV.	2,600,000.00	150,710.79		2,449,289.21
TRANSF.CONV.INSTITUICOES PRIVADAS-T.PRIV	270,000.00			270,000.00
OUTRAS RECEITAS CORRENTES	9,000.00			9,000.00
INDENIZACOES E RESTITUICOES				
RESTITUICOES				
OUTRAS RESTITUICOES				
RECEITAS DIVERSAS	9,000.00			9,000.00
OUTRAS RECEITAS	9,000.00			9,000.00
RECEITAS DE CAPITAL	3,191,000.00			3,191,000.00
TRANSFERENCIAS DE CAPITAL	3,191,000.00			3,191,000.00
TRANSFERENCIAS DE CONVENIOS	3,191,000.00			3,191,000.00
TRANSF.DE CONV.DA UNIAO E SUAS ENTIDADES	3,191,000.00			3,191,000.00
OUTRAS TRANSF.DE CONVENIO DA UNIAO	3,191,000.00			3,191,000.00
T O T A I S	6,352,000.00	530,734.88	98,024.09	5,919,289.21

PREFEITURA MUNICIPAL DE FORTALEZA
26201 - FUNDAÇÃO DE CULTURA, ESPORTE E TURISMO DE FORTALEZA

Exercício de 2010

A N E X O 11

26201 - FUNDAÇÃO DE CULTURA, ESPORTE E TURISMO DE FORTALEZA		N A T U R E Z A D A D E S P E S A				
CODIGO	E S P E C I F I C A C A O	CREDITOS	CREDITOS	T O T A L	REALIZADA	DIFERENCA
		ORCAMENTARIOS	ESPECIAIS E		EMPENHADA	SALDO A
		E SUPLEMENTARES	EXTRAORDINARIOS		N O A N O	EMPENHAR
3.0.0.0.0.0	DESPESAS CORRENTES	3.580.104,00		3.580.104,00	671.688,74	2.908.415,26
3.1.0.0.0.0	PESSOAL E ENCARGOS SOCIAIS	237.384,00		237.384,00	235.967,36	1.416,64
3.3.0.0.0.0	OUTRAS DESPESAS CORRENTES	3.342.720,00		3.342.720,00	435.721,38	2.906.998,62
4.0.0.0.0.0	DESPESAS DE CAPITAL	3.303.086,00		3.303.086,00	165.983,54	3.137.102,46
4.4.0.0.0.0	INVESTIMENTOS	3.303.086,00		3.303.086,00	165.983,54	3.137.102,46
	T O T A L	6.883.190,00		6.883.190,00	837.672,28	6.045.517,72

PREFEITURA MUNICIPAL DE FORTALEZA
FUNDAÇÃO DE CULTURA, ESPORTE E TURISMO DE FORTALEZA

BALANÇO ORÇAMENTÁRIO – ANEXO 12 da Lei 4.320/64

Exercício de 2010

R E C E I T A			
	P R E V I S A O	E X E C U C A O	D I F E R E N C A
RECEITAS CORRENTES			
Receita Patrimonial	282,000.00	380,024.09	98,024.09
Transf. Correntes	2,870,000.00	150,710.79	-2,719,289.21
Outras Rec. Correntes	9,000.00		-9,000.00
RECEITA DE CAPITAL			
Transf. de Capital	3,191,000.00		-3,191,000.00
SOMA			
S O M A	6,352,000.00	530,734.88	-5,821,265.12
D E F I C I T	531,190.00	306,937.40	
T O T A L	6,883,190.00	837,672.28	-5,821,265.12

D E S P E S A			
	P R E V I S A O	E X E C U C A O	D I F E R E N C A
CRED. ORCAM. E SUPLEMENTAR..	6,883,190.00	837,672.28	-6,045,517.72
CREDITO ESPECIAL.....			
CREDITO EXTRAORDINARIO....			
S O M A	6,883,190.00	837,672.28	-6,045,517.72
S U P E R A V I T			224,252.60
T O T A L	6,883,190.00	837,672.28	-5,821,265.12

PREFEITURA MUNICIPAL DE FORTALEZA
FUNDAÇÃO DE CULTURA, ESPORTE E TURISMO DE FORTALEZA

BALANÇO FINANCEIRO – ANEXO 13 da Lei 4.320/64

Exercício de 2010

RECEITA			DESPESA		
ORÇAMENTARIA			ORÇAMENTARIA		
Receitas Correntes			Cultura	835.789,70	
Receita Patrimonial	380.024,09		Encargos Especiais	1.882,58	
Transf. Correntes	150.710,79				
Outras Rec. Correntes	0,00				
Receita de Capital					
Trasnf. de Capital	0,00				
TOTAL REC. CORRENTES		530.734,88	TOTAL DESP. CORRENTES		837.672,28
Repasse Recebido	1.003.019,91		Repasse Concedido	0,00	
Total Rep. Recebido		1.003.019,91	Total Rep. Concedido		0,00
EXTRA-ORÇAMENTARIA			EXTRA-ORÇAMENTARIA..		
CONSIGNACOES.....	28.864,12		Consignacoes.....	28.609,63	
C.P. Restos a Pagar	153.022,78		Restos a Pagar/2005	0,00	
Incorp. Saldo Conc.	0,00		Restos a Pagar/2006	0,00	
			Restos a Pagar/2007	0,00	
			Restos a Pagar/2008	343.531,72	
			Restos a Pagar/2009	235.176,52	
TOTAL REC. EXTRA-ORC.		181.886,90	TOTAL DESP. EXTRA-ORC		607.317,87
SALDO ANTERIOR			SALDO P/MES SEGUINTE		
Bancos.....	4.732.082,97		Bancos.....	5.002.734,51	
TOTAL SALDO ANTERIOR		4.732.082,97	TOTAL SALDO MES SEG.		5.002.734,51
TOTAL.....		6.447.724,66	TOTAL.....		6.447.724,66

PREFEITURA MUNICIPAL DE FORTALEZA
FUNDAÇÃO DE CULTURA, ESPORTE E TURISMO DE FORTALEZA

BALANÇO PATRIMONIAL – ANEXO 14 da Lei 4.320/64

Exercício de 2010

ATIVO		PASSIVO	
DISPONIVEL		FINANCEIRO	
Bancos	5,002,734.51	Restos a Pagar/2006	1,570.00
		Restos a Pagar/2007	12,000.00
		Restos a Pagar/2008	322,776.58
REALIZAVEL		Restos a Pagar/2009	503,357.94
Almoxarifado	0.00	Restos a Pagar/2010	153,022.78
		Consignacoes	2,672.02
PERMANENTE		PERMANENTE	
Bens Moveis	1,116,447.50		
Bens Imoveis	2,321,861.09		
SOMA DO ATIVO REAL	8,441,043.10	SOMA DO PASSIVO REAL	995,399.32
		ATIVO REAL LIQUIDO	7,445,643.78
ATIVO COMPENSADO		PASSIVO COMPENSADO	
Resp.p/Sup.Fundos	0.00	Sup.Fundos n/Comprov	0.00
TOTAL	8,441,043.10	TOTAL	8,441,043.10

PREFEITURA MUNICIPAL DE FORTALEZA
FUNDAÇÃO DE CULTURA, ESPORTE E TURISMO DE FORTALEZA

DEMONSTRATIVO DAS VARIAÇÕES PATRIMONIAIS – ANEXO 15 da Lei 4.320/64

Exercício de 2010

ATIVO		PASSIVO	
TÍTULOS		TÍTULOS	
RESULTANTE DA EXECUCAO ORCAMENTARIA		RESULTANTE SA EXECUCAO ORCAMENTARIA	
RECEITAS CORRENTES		DESPESAS CORRENTES	
Receita Patrimonial	380,024.09	Pessoal e Encargos	235,967.36
Transf. Correntes	150,710.79	Outras Desp.Corrente	435,721.38
Outras Rec.Correntes	0.00		
	530,734.88		671,688.74
RECEITA DE CAPITAL		DESPESA DE CAPITAL	
Transf. de Capital	0.00	Investimentos	165,983.54
	0.00		165,983.54
TRANSF. INTRAGOVERNAM			
Repasses	1,003,019.91		0.00
	1,003,019.91	MUTAC. PATRIMONIAIS	
MUTAC. PATRIMONIAIS..			
Aquis.Bens Moveis...	0.00		0.00
	0.00		0.00
INDEP. EXEC. ORCAMENT.		INDEP. EXEC. ORCAMENT.	
Incorp. de B. Moveis	1,810,521.70	Desincorp. B.Moveis	889,037.85
Cancel.Div.Flutuante	21,278.00		
Prescricao RP/2005	10,353.87		
	1,842,153.57		889,037.85
TOTAL VAR. ATIVAS	3,375,908.36	TOTAL VAR. PASSIVAS	1,726,710.13
		SUPERAVIT VERIFICADO	1,649,198.23
T O T A L.....	3,375,908.36	T O T A L.....	3,375,908.36

PREFEITURA MUNICIPAL DE FORTALEZA
FUNDAÇÃO DE CULTURA, ESPORTE E TURISMO DE FORTALEZA

DEMONSTRATIVO DA DÍVIDA FLUTUANTE – ANEXO 17 da Lei 4.320/64

Exercício de 2010

DISCRIMINACAO	SALDO DO ANO ANTERIOR	MOVIMENTO DO EXERCICIO			SALDO PARA ANO SEGUINTE
		INSCRICAO	BAIXA	CANCELADO/PRESCRITO	
EXECUTIVO	1,452,462.16	181,886.90	607,317.87	31,631.87	995,399.32
RESTOS A PAGAR	1,450,044.63	153,022.78	578,708.24	31,631.87	992,727.30
RESTOS A PAGAR/2005	24,353.87			24,353.87	
RESTOS A PAGAR/2006	1,570.00				1,570.00
RESTOS A PAGAR/2007	12,000.00				12,000.00
RESTOS A PAGAR/2008	666,308.30		343,531.72		322,776.58
RESTOS A PAGAR/2009	745,812.46		235,176.52	7,278.00	503,357.94
RESTOS A PAGAR/2010		153,022.78			153,022.78
DEP. DIVERS.ORIGENS					
CONSIGNACOES	2,417.53	28,864.12	28,609.63		2,672.02
INSS	1,061.03	15,525.24	15,525.24		1,061.03
ISS	1,115.00	9,887.15	9,653.66		1,348.49
IRRF	241.50	357.00	336.00		262.50
IPM					
OUTRAS CONSIG		3,094.73	3,094.73		
T O T A L	1,452,462.16	181,886.90	607,317.87	31,631.87	995,399.32



FUNDAÇÃO DA CRIANÇA E DA FAMÍLIA CIDADÃ

**PREFEITURA MUNICIPAL DE FORTALEZA
FUNDAÇÃO DA CRIANÇA E DA FAMÍLIA CIDADÃ**

DEMONSTRATIVO DA RECEITA E DESPESA SEGUNDO AS CATEGORIAS ECONÔMICAS – ANEXO 01 da Lei 4.320/64

Exercício de 2010

RECEITA		DESPESA	
RECEITAS CORRENTES		DESPESAS CORRENTES	
Receita Patrimonial	68,359.69	Pessoal e Encargos..	0.00
Transf. Correntes	499,289.10	Out.Desp.Correntes	6,735,149.42
Outras Rec.Correntes	83,708.56		
TOTAL REC.CORRENTES.	651,357.35	TOTAL DESP.CORRENTES	6,735,149.42
DEFICIT ORC. CORRENTE	6,083,792.07	DEFICIT	6,083,792.07
SOMA	6,735,149.42		
RECEITAS DE CAPITAL		DESPESAS DE CAPITAL	
Alienacao de Bens	8,452.57	Investimentos	45,419.00
Transf. de Capital	0.00		
TOTAL REC. CAPITAL	8,452.57	TOTAL DESP. CAPITAL	45,419.00
DEFICIT	6,120,758.50		6,780,568.42

D E S C R I C A O	R E C E I T A	%	D E S P E S A	%
RECEITA E DESPESA CORRENTE	651,357.35	9.62	6,735,149.42	99.34
RECEITA E DESPESA DE CAPITAL . . .	8,452.57	0.12	45,419.00	0.66
DEFICIT	6,120,758.50	90.26		
T O T A L	6,780,568.42	100.00	6,780,568.42	100.00

PREFEITURA MUNICIPAL DE FORTALEZA
33201 - FUNDAÇÃO DA CRIANÇA E DA FAMÍLIA CIDADÃ
Orçamento Geral

Exercício de 2010

A N E X O 2

33201 -FUNDAÇÃO DA CRIANÇA E DA FAMILIA CIDADADA		N A T U R E Z A D A D E S P E S A		
CODIGO	E S P E C I F I C A C A O	ELEMENTO	MODALIDADE	CATEGORIA/GRUPO
3.0.00.00	DESPESAS CORRENTES			6.735.149,42
3.1.00.00	PESSOAL E ENCARGOS SOCIAIS			
3.1.90.00	APLICACOES DIRETAS			
3.1.90.34	OUTRAS DESPESAS DE PESSOAL DECORRE			
3.1.90.92	DESPESAS DE EXERCICIOS ANTERIORES			
3.3.00.00	OUTRAS DESPESAS CORRENTES			6.735.149,42
3.3.50.00	TRANSF.A INSTITUI.PRIVADA S/FIM LUCRATIV		3.576.656,37	
3.3.50.41	CONTRIBUICOES			
3.3.50.43	SUBVENCOES SOCIAIS	3.576.656,37		
3.3.90.00	APLICACOES DIRETAS		3.158.493,05	
3.3.90.14	DIARIAS - CIVIL	1.350,00		
3.3.90.18	AUXILIO FINANCEIRO A ESTUDANTES	204.800,00		
3.3.90.30	MATERIAL DE CONSUMO	572.826,27		
3.3.90.32	MATERIAL DE DISTRIBUICAO GRATUITA	203.763,60		
3.3.90.33	PASSAGENS E DESPESAS COM LOCOMOCAO	1.054,24		
3.3.90.36	OUTROS SERVICOS DE TERCEIROS - PF	140.839,74		
3.3.90.37	LOCACAO DE MAO-DE-OBRA			
3.3.90.39	OUTROS SERVICOS DE TERCEIROS - PJ	293.387,82		
3.3.90.46	AUXILIO-ALIMENTACAO			
3.3.90.47	OBRIGACOES TRIBUTARIAS CONTRIBUTIV	24.354,00		
3.3.90.48	OUTROS AUXILIOS FINANCEIROS A PESS	376.960,00		
3.3.90.92	DESPESAS DE EXERCICIOS ANTERIORES	889.706,14		
3.3.90.93	INDENIZACOES E RESTITUICOES	449.451,24		
3.3.91.00	APLICACOES DIRETAS DECORRENTES DE OPER			
3.3.91.39	OUTROS SERVICOS DE TERCEIROS - PJ			
4.0.00.00	DESPESAS DE CAPITAL			45.419,00
4.4.00.00	INVESTIMENTOS			45.419,00
4.4.90.00	APLICACOES DIRETAS		45.419,00	
4.4.90.52	EQUIPAMENTOS E MATERIAL PERMANENTE	45.419,00		
T O T A L				6.780.568,42

PREFEITURA MUNICIPAL DE FORTALEZA
33201 - FUNDAÇÃO DA CRIANÇA E DA FAMÍLIA CIDADÃ
Orçamento Geral

Exercício de 2010

A N E X O 6

33201 -FUNDAÇÃO DA CRIANÇA E DA FAMILIA CIDADADA

P R O G R A M A D E T R A B A L H O

CODIGO	E S P E C I F I C A C A O	PROJETO	ATIVIDADE	T O T A L
080000000.0000.0000	ASSISTENCIA SOCIAL	1.306.919,48	5.473.648,94	6.780.568,42
081220000.0000.0000	ADMINISTRACAO GERAL		228.246,07	228.246,07
081220002.0000.0000	APOIO ADMINISTRATIVO		228.246,07	228.246,07
081220002.2002.0000	REALIZACAO DO DIA DO EDUCADOR SOCIAL DE ACORDO COM A		228.246,07	228.246,07
081220002.2002.0012	MANUTENCAO DOS SERVICOS ADMINISTRATIVOS - MUNICIPIO		220.246,07	220.246,07
081220002.2002.0032	REALIZACAO DO DIA DO EDUCADOR SOCIAL DE ACORDO COM		8.000,00	8.000,00
081220002.2014.0000	REMUNERACAO DE PESSOAL ATIVO DO MUNICIPIO E ENCARGOS			
081220002.2014.0019	REMUNERACAO DE PESSOAL ATIVO DO MUNICIPIO E ENCARGO			
082430000.0000.0000	ASSISTENCIA A CRIANCA E AO ADOLESCENTE	870.194,50	5.245.402,87	6.115.597,37
082430071.0000.0000	VIVER PROTECAO ESPECIAL A CRIANCA E ADO	240.469,94	5.245.402,87	5.485.872,81
082430071.1140.0000	REDE AQUARELA - MUNICIPIO - OP	240.469,94		240.469,94
082430071.1140.0001	REDE AQUARELA - MUNICIPIO - OP	240.469,94		240.469,94
082430071.1223.0000	CAPACITACAO E GERACAO DE RENDA DAS FAMILIAS DO PETI			
082430071.1223.0001	CAPACITACAO E GERACAO DE RENDA DAS FAMILIAS DO PETI			
082430071.2107.0000	APOIO A ASSOCIACAO SHALOM DE PROMOCAO HUMANA - EP		6.550,00	6.550,00
082430071.2107.0001	ATENDIMENTO AO ADOLESCENTE USUARIO DE DROGRAS (NUPR		6.550,00	6.550,00
082430071.2107.0002	APOIO A ASSOCIACAO SHALOM DE PROMOCAO HUMANA - EP			
082430071.2108.0000	ATENDIMENTO DE ADOLESCENTES EM MEDIDA SOCIO-EDUCATIV		329.506,61	329.506,61
082430071.2108.0001	ATENDIMENTO DE ADOLESCENTES EM MEDIDA SOCIO-EDUCATI		329.506,61	329.506,61
082430071.2110.0000	DA RUA PARA A CIDADANIA - MUNICIPIO - OP		3.874.816,63	3.874.816,63
082430071.2110.0001	DA RUA PARA A CIDADANIA - MUNICIPIO - OP		3.874.816,63	3.874.816,63
082430071.2111.0000	CASA DE ACOLHIMENTO DE PASSAGEM		625.631,26	625.631,26
082430071.2111.0001	CASA DE ACOLHIMENTO DE PASSAGEM		625.631,26	625.631,26
082430071.2112.0000	REPUBLICA DA CRIANCA DA CIDADE - CASA DOS MENINOS -		63.567,93	63.567,93
082430071.2112.0001	REPUBLICA DA CRIANCA DA CIDADE - CASA DOS MENINOS -		63.567,93	63.567,93
082430071.2113.0000	REPUBLICA DA CRIANCA DA CIDADE - CASA DAS MENINAS -		37.153,85	37.153,85
082430071.2113.0001	REPUBLICA DA CRIANCA DA CIDADE - CASA DAS MENINAS -		37.153,85	37.153,85
082430071.2126.0000	ERRADICACAO DO TRABALHO INFANTIL - PETI - OP		308.176,59	308.176,59
082430071.2126.0001	ERRADICACAO DO TRABALHO INFANTIL - PETI - OP		308.176,59	308.176,59
082430072.0000.0000	VIVER COM ARTE E CIDADANIA	629.724,56		629.724,56
082430072.1099.0000	PROJETO ADOLESCENTE CIDADAO - MUNICIPIO - OP	165.044,96		165.044,96
082430072.1099.0001	PROJETO ADOLESCENTE CIDADAO - MUNICIPIO - OP	165.044,96		165.044,96
082430072.1100.0000	PROJETO CRESCER COM ARTE - SER VI - OP	464.679,60		464.679,60
082430072.1100.0001	PROJETO CRESCER COM ARTE - SER I - OP	14.994,43		14.994,43
082430072.1100.0002	PROJETO CRESCER COM ARTE - SER II - OP	175.455,67		175.455,67
082430072.1100.0003	PROJETO CRESCER COM ARTE - SER III - OP	116.798,59		116.798,59
082430072.1100.0004	PROJETO CRESCER COM ARTE - SER IV - OP	30.780,28		30.780,28
082430072.1100.0005	PROJETO CRESCER COM ARTE - SER V - OP	9.899,87		9.899,87
082430072.1100.0006	PROJETO CRESCER COM ARTE - SER VI - OP	116.750,76		116.750,76
082430076.0000.0000	VIVER A FAMILIA E A COMUNIDADE			
082430076.2106.0000	ATENDIMENTO PSICOLOGICO SISTEMICO (NAPSI) - MUNICIPI			
082430076.2106.0001	ATENDIMENTO PSICOLOGICO SISTEMICO (NAPSI) - MUNICIP			
082440000.0000.0000	ASSISTENCIA COMUNITARIA	436.724,98		436.724,98
082440072.0000.0000	VIVER COM ARTE E CIDADANIA			

PREFEITURA MUNICIPAL DE FORTALEZA
33201 - FUNDAÇÃO DA CRIANÇA E DA FAMÍLIA CIDADÃ
Orçamento Geral

Exercício de 2010

A N E X O 6

33201 -FUNDAÇÃO DA CRIANÇA E DA FAMILIA CIDADA		P R O G R A M A D E T R A B A L H O		
CODIGO	E S P E C I F I C A C A O	PROJETO	ATIVIDADE	T O T A L
082440072.1102.0000	AGENTE JOVEM DE DESENVOLVIMENTO SOCIAL E HUMANO - MU			
082440072.1102.0001	AGENTE JOVEM DE DESENVOLVIMENTO SOCIAL E HUMANO - M			
082440072.1103.0000	NUCLEO DE PARTICIPACAO - NUPA - MUNICIPIO			
082440072.1103.0001	NUCLEO DE PARTICIPACAO - NUPA - MUNICIPIO			
082440076.0000.0000	VIVER A FAMILIA E A COMUNIDADE	436.724,98		436.724,98
082440076.1104.0000	FORTALECIMENTO DA FAMILIA CIDADA - MUNICIPIO	412.825,26		412.825,26
082440076.1104.0001	FORTALECIMENTO DA FAMILIA CIDADA - MUNICIPIO	412.825,26		412.825,26
082440076.1171.0000	NUCLEO DE ECONOMIA SOLIDARIA - MUNICIPIO			
082440076.1171.0001	NUCLEO DE ECONOMIA SOLIDARIA - MUNICIPIO			
082440076.1172.0000	NUCLEO DE SEGURANCA ALIMENTAR - NUSA - MUNICIPIO	23.899,72		23.899,72
082440076.1172.0001	NUCLEO DE SEGURANCA ALIMENTAR - NUSA - MUNICIPIO	23.899,72		23.899,72
082440076.2145.0000	FAMILIAS DEFENSORAS			
082440076.2145.0001	FAMILIAS DEFENSORAS			
T O T A L		1.306.919,48	5.473.648,94	6.780.568,42

PREFEITURA MUNICIPAL DE FORTALEZA
33000 - SECRETARIA MUNICIPAL DE DIREITOS HUMANOS
Orçamento Geral

Exercício de 2010

A N E X O 2

CONSOLIDACAO DAS DESPESAS POR ORGAO		N A T U R E Z A D A D E S P E S A		
CODIGO	E S P E C I F I C A C A O	ELEMENTO	MODALIDADE	CATEGORIA/GRUPO
3.0.00.00	DESPESAS CORRENTES			6.735.149,42
3.1.00.00	PESSOAL E ENCARGOS SOCIAIS			
3.1.90.00	APLICACOES DIRETAS			
3.1.90.34	OUTRAS DESPESAS DE PESSOAL DECORRE			
3.1.90.92	DESPESAS DE EXERCICIOS ANTERIORES			
3.3.00.00	OUTRAS DESPESAS CORRENTES			6.735.149,42
3.3.50.00	TRANSF.A INSTITUI.PRIVADA S/FIM LUCRATIV		3.576.656,37	
3.3.50.41	CONTRIBUICOES			
3.3.50.43	SUBVENCOES SOCIAIS	3.576.656,37		
3.3.90.00	APLICACOES DIRETAS		3.158.493,05	
3.3.90.14	DIARIAS - CIVIL	1.350,00		
3.3.90.18	AUXILIO FINANCEIRO A ESTUDANTES	204.800,00		
3.3.90.30	MATERIAL DE CONSUMO	572.826,27		
3.3.90.32	MATERIAL DE DISTRIBUICAO GRATUITA	203.763,60		
3.3.90.33	PASSAGENS E DESPESAS COM LOCOMOCAO	1.054,24		
3.3.90.36	OUTROS SERVICOS DE TERCEIROS - PF	140.839,74		
3.3.90.37	LOCACAO DE MAO-DE-OBRA			
3.3.90.39	OUTROS SERVICOS DE TERCEIROS - PJ	293.387,82		
3.3.90.46	AUXILIO-ALIMENTACAO			
3.3.90.47	OBRIGACOES TRIBUTARIAS CONTRIBUTIV	24.354,00		
3.3.90.48	OUTROS AUXILIOS FINANCEIROS A PESS	376.960,00		
3.3.90.92	DESPESAS DE EXERCICIOS ANTERIORES	889.706,14		
3.3.90.93	INDENIZACOES E RESTITUICOES	449.451,24		
3.3.91.00	APLICACOES DIRETAS DECORRENTES DE OPER			
3.3.91.39	OUTROS SERVICOS DE TERCEIROS - PJ			
4.0.00.00	DESPESAS DE CAPITAL			45.419,00
4.4.00.00	INVESTIMENTOS			45.419,00
4.4.90.00	APLICACOES DIRETAS		45.419,00	
4.4.90.52	EQUIPAMENTOS E MATERIAL PERMANENTE	45.419,00		
T O T A L				6.780.568,42

PREFEITURA MUNICIPAL DE FORTALEZA
33000 - SECRETARIA MUNICIPAL DE DIREITOS HUMANOS
Orçamento Geral

Exercício de 2010

A N E X O 7

CONSOLIDACAO DAS DESPESAS POR ORGAO		P R O G R A M A D E T R A B A L H O		
CODIGO	E S P E C I F I C A C A O	PROJETO	ATIVIDADE	T O T A L
080000000.0000.0000	ASSISTENCIA SOCIAL	1.306.919,48	5.473.648,94	6.780.568,42
081220000.0000.0000	ADMINISTRACAO GERAL		228.246,07	228.246,07
081220002.0000.0000	APOIO ADMINISTRATIVO		228.246,07	228.246,07
081220002.2002.0000	REALIZACAO DO DIA DO EDUCADOR SOCIAL DE ACORDO COM A		228.246,07	228.246,07
081220002.2002.0012	MANUTENCAO DOS SERVICOS ADMINISTRATIVOS - MUNICIPIO		220.246,07	220.246,07
081220002.2002.0032	REALIZACAO DO DIA DO EDUCADOR SOCIAL DE ACORDO COM		8.000,00	8.000,00
081220002.2014.0000	REMUNERACAO DE PESSOAL ATIVO DO MUNICIPIO E ENCARGOS			
081220002.2014.0019	REMUNERACAO DE PESSOAL ATIVO DO MUNICIPIO E ENCARGO			
082430000.0000.0000	ASSISTENCIA A CRIANCA E AO ADOLESCENTE	870.194,50	5.245.402,87	6.115.597,37
082430071.0000.0000	VIVER PROTECAO ESPECIAL A CRIANCA E ADO	240.469,94	5.245.402,87	5.485.872,81
082430071.1140.0000	REDE AQUARELA - MUNICIPIO - OP	240.469,94		240.469,94
082430071.1140.0001	REDE AQUARELA - MUNICIPIO - OP	240.469,94		240.469,94
082430071.1223.0000	CAPACITACAO E GERACAO DE RENDA DAS FAMILIAS DO PETI			
082430071.1223.0001	CAPACITACAO E GERACAO DE RENDA DAS FAMILIAS DO PETI			
082430071.2107.0000	APOIO A ASSOCIACAO SHALOM DE PROMOCAO HUMANA - EP		6.550,00	6.550,00
082430071.2107.0001	ATENDIMENTO AO ADOLESCENTE USUARIO DE DROGRAS (NUPR)		6.550,00	6.550,00
082430071.2107.0002	APOIO A ASSOCIACAO SHALOM DE PROMOCAO HUMANA - EP			
082430071.2108.0000	ATENDIMENTO DE ADOLESCENTES EM MEDIDA SOCIO-EDUCATIV		329.506,61	329.506,61
082430071.2108.0001	ATENDIMENTO DE ADOLESCENTES EM MEDIDA SOCIO-EDUCATI		329.506,61	329.506,61
082430071.2110.0000	DA RUA PARA A CIDADANIA - MUNICIPIO - OP		3.874.816,63	3.874.816,63
082430071.2110.0001	DA RUA PARA A CIDADANIA - MUNICIPIO - OP		3.874.816,63	3.874.816,63
082430071.2111.0000	CASA DE ACOLHIMENTO DE PASSAGEM		625.631,26	625.631,26
082430071.2111.0001	CASA DE ACOLHIMENTO DE PASSAGEM		625.631,26	625.631,26
082430071.2112.0000	REPUBLICA DA CRIANCA DA CIDADE - CASA DOS MENINOS -		63.567,93	63.567,93
082430071.2112.0001	REPUBLICA DA CRIANCA DA CIDADE - CASA DOS MENINOS -		63.567,93	63.567,93
082430071.2113.0000	REPUBLICA DA CRIANCA DA CIDADE - CASA DAS MENINAS -		37.153,85	37.153,85
082430071.2113.0001	REPUBLICA DA CRIANCA DA CIDADE - CASA DAS MENINAS -		37.153,85	37.153,85
082430071.2126.0000	ERRADICACAO DO TRABALHO INFANTIL - PETI - OP		308.176,59	308.176,59
082430071.2126.0001	ERRADICACAO DO TRABALHO INFANTIL - PETI - OP		308.176,59	308.176,59
082430072.0000.0000	VIVER COM ARTE E CIDADANIA	629.724,56		629.724,56
082430072.1099.0000	PROJETO ADOLESCENTE CIDADAO - MUNICIPIO - OP	165.044,96		165.044,96
082430072.1099.0001	PROJETO ADOLESCENTE CIDADAO - MUNICIPIO - OP	165.044,96		165.044,96
082430072.1100.0000	PROJETO CRESCER COM ARTE - SER VI - OP	464.679,60		464.679,60
082430072.1100.0001	PROJETO CRESCER COM ARTE - SER I - OP	14.994,43		14.994,43
082430072.1100.0002	PROJETO CRESCER COM ARTE - SER II - OP	175.455,67		175.455,67
082430072.1100.0003	PROJETO CRESCER COM ARTE - SER III - OP	116.798,59		116.798,59
082430072.1100.0004	PROJETO CRESCER COM ARTE - SER IV - OP	30.780,28		30.780,28
082430072.1100.0005	PROJETO CRESCER COM ARTE - SER V - OP	9.899,87		9.899,87
082430072.1100.0006	PROJETO CRESCER COM ARTE - SER VI - OP	116.750,76		116.750,76
082430076.0000.0000	VIVER A FAMILIA E A COMUNIDADE			
082430076.2106.0000	ATENDIMENTO PSICOLOGICO SISTEMICO (NAPSI) - MUNICIPI			
082430076.2106.0001	ATENDIMENTO PSICOLOGICO SISTEMICO (NAPSI) - MUNICIP			
082440000.0000.0000	ASSISTENCIA COMUNITARIA	436.724,98		436.724,98
082440072.0000.0000	VIVER COM ARTE E CIDADANIA			

PREFEITURA MUNICIPAL DE FORTALEZA
33000 - SECRETARIA MUNICIPAL DE DIREITOS HUMANOS
Orçamento Geral

Exercício de 2010

A N E X O 7

CONSOLIDACAO DAS DESPESAS POR ORGAO

P R O G R A M A D E T R A B A L H O

CODIGO	E S P E C I F I C A C A O	PROJETO	ATIVIDADE	T O T A L
082440072.1102.0000	AGENTE JOVEM DE DESENVOLVIMENTO SOCIAL E HUMANO - MU			
082440072.1102.0001	AGENTE JOVEM DE DESENVOLVIMENTO SOCIAL E HUMANO - M			
082440072.1103.0000	NUCLEO DE PARTICIPACAO - NUPA - MUNICIPIO			
082440072.1103.0001	NUCLEO DE PARTICIPACAO - NUPA - MUNICIPIO			
082440076.0000.0000	VIVER A FAMILIA E A COMUNIDADE	436.724,98		436.724,98
082440076.1104.0000	FORTALECIMENTO DA FAMILIA CIDADA - MUNICIPIO	412.825,26		412.825,26
082440076.1104.0001	FORTALECIMENTO DA FAMILIA CIDADA - MUNICIPIO	412.825,26		412.825,26
082440076.1171.0000	NUCLEO DE ECONOMIA SOLIDARIA - MUNICIPIO			
082440076.1171.0001	NUCLEO DE ECONOMIA SOLIDARIA - MUNICIPIO			
082440076.1172.0000	NUCLEO DE SEGURANCA ALIMENTAR - NUSA - MUNICIPIO	23.899,72		23.899,72
082440076.1172.0001	NUCLEO DE SEGURANCA ALIMENTAR - NUSA - MUNICIPIO	23.899,72		23.899,72
082440076.2145.0000	FAMILIAS DEFENSORAS			
082440076.2145.0001	FAMILIAS DEFENSORAS			
	T O T A L	1.306.919,48	5.473.648,94	6.780.568,42

PREFEITURA MUNICIPAL DE FORTALEZA
PROGRAMA DE TRABALHO DO GOVERNO
FUNDAÇÃO DA CRIANÇA E DA FAMÍLIA CIDADÃ

Exercício de 2010

A N E X O 8

DEMONSTRATIVO DAS DESPESAS POR FUNCAO, SUBFUNCAO, PROGRAMA, PROJETOS E ATIVIDADES

CODIGO	E S P E C I F I C A C A O	ORDINARIO	VINCULADO	T O T A L
080000000.0000.0000	ASSISTENCIA SOCIAL	6.186.059,09	594.509,33	6.780.568,42
081220000.0000.0000	ADMINISTRACAO GERAL	228.246,07		228.246,07
081220002.0000.0000	APOIO ADMINISTRATIVO	228.246,07		228.246,07
081220002.2002.0000	MANUTENCAO DOS SERVICOS ADMINISTRATIVOS - MUNICIPIO	228.246,07		228.246,07
081220002.2002.0012	MANUTENCAO DOS SERVICOS ADMINISTRATIVOS - MUNICIPIO	220.246,07		220.246,07
081220002.2002.0032	REALIZACAO DO DIA DO EDUCADOR SOCIAL DE ACORDO COM A LE	8.000,00		8.000,00
081220002.2014.0000	REMUNERACAO DE PESSOAL ATIVO DO MUNICIPIO E ENCARGOS SOC			
081220002.2014.0019	REMUNERACAO DE PESSOAL ATIVO DO MUNICIPIO E ENCARGOS SO			
082430000.0000.0000	ASSISTENCIA A CRIANCA E AO ADOLESCENTE	5.521.088,04	594.509,33	6.115.597,37
082430071.0000.0000	VIVER PROTECAO ESPECIAL A CRIANCA E ADO	4.891.363,48	594.509,33	5.485.872,81
082430071.1140.0000	REDE AQUARELA - MUNICIPIO - OP	32.111,22	208.358,72	240.469,94
082430071.1140.0001	REDE AQUARELA - MUNICIPIO - OP	32.111,22	208.358,72	240.469,94
082430071.1223.0000	CAPACITACAO E GERACAO DE RENDA DAS FAMILIAS DO PETI - MU			
082430071.1223.0001	CAPACITACAO E GERACAO DE RENDA DAS FAMILIAS DO PETI - M			
082430071.2107.0000	APOIO A ASSOCIACAO SHALOM DE PROMOCAO HUMANA - EP		6.550,00	6.550,00
082430071.2107.0001	ATENDIMENTO AO ADOLESCENTE USUARIO DE DROGRAS (NUPRED)		6.550,00	6.550,00
082430071.2107.0002	APOIO A ASSOCIACAO SHALOM DE PROMOCAO HUMANA - EP			
082430071.2108.0000	ATENDIMENTO DE ADOLESCENTES EM MEDIDA SOCIO-EDUCATIVA EM	24.354,00	305.152,61	329.506,61
082430071.2108.0001	ATENDIMENTO DE ADOLESCENTES EM MEDIDA SOCIO-EDUCATIVA E	24.354,00	305.152,61	329.506,61
082430071.2110.0000	DA RUA PARA A CIDADANIA - MUNICIPIO - OP	3.874.816,63		3.874.816,63
082430071.2110.0001	DA RUA PARA A CIDADANIA - MUNICIPIO - OP	3.874.816,63		3.874.816,63
082430071.2111.0000	CASA DE ACOLHIMENTO DE PASSAGEM	551.183,26	74.448,00	625.631,26
082430071.2111.0001	CASA DE ACOLHIMENTO DE PASSAGEM	551.183,26	74.448,00	625.631,26
082430071.2112.0000	REPUBLICA DA CRIANCA DA CIDADE - CASA DOS MENINOS - SER	63.567,93		63.567,93
082430071.2112.0001	REPUBLICA DA CRIANCA DA CIDADE - CASA DOS MENINOS - SER	63.567,93		63.567,93
082430071.2113.0000	REPUBLICA DA CRIANCA DA CIDADE - CASA DAS MENINAS - SER	37.153,85		37.153,85
082430071.2113.0001	REPUBLICA DA CRIANCA DA CIDADE - CASA DAS MENINAS - SER	37.153,85		37.153,85
082430071.2126.0000	ERRADICACAO DO TRABALHO INFANTIL - PETI - OP	308.176,59		308.176,59
082430071.2126.0001	ERRADICACAO DO TRABALHO INFANTIL - PETI - OP	308.176,59		308.176,59
082430072.0000.0000	VIVER COM ARTE E CIDADANIA	629.724,56		629.724,56
082430072.1099.0000	PROJETO ADOLESCENTE CIDADAO - MUNICIPIO - OP	165.044,96		165.044,96
082430072.1099.0001	PROJETO ADOLESCENTE CIDADAO - MUNICIPIO - OP	165.044,96		165.044,96
082430072.1100.0000	PROJETO CRESCER COM ARTE - SER I - OP	464.679,60		464.679,60
082430072.1100.0001	PROJETO CRESCER COM ARTE - SER I - OP	14.994,43		14.994,43
082430072.1100.0002	PROJETO CRESCER COM ARTE - SER II - OP	175.455,67		175.455,67
082430072.1100.0003	PROJETO CRESCER COM ARTE - SER III - OP	116.798,59		116.798,59
082430072.1100.0004	PROJETO CRESCER COM ARTE - SER IV - OP	30.780,28		30.780,28
082430072.1100.0005	PROJETO CRESCER COM ARTE - SER V - OP	9.899,87		9.899,87
082430072.1100.0006	PROJETO CRESCER COM ARTE - SER VI - OP	116.750,76		116.750,76
082430076.0000.0000	VIVER A FAMILIA E A COMUNIDADE			
082430076.2106.0000	ATENDIMENTO PSICOLOGICO SISTEMICO (NAPSI) - MUNICIPIO			
082430076.2106.0001	ATENDIMENTO PSICOLOGICO SISTEMICO (NAPSI) - MUNICIPIO			
082440000.0000.0000	ASSISTENCIA COMUNITARIA	436.724,98		436.724,98
082440072.0000.0000	VIVER COM ARTE E CIDADANIA			

PREFEITURA MUNICIPAL DE FORTALEZA
PROGRAMA DE TRABALHO DO GOVERNO
FUNDAÇÃO DA CRIANÇA E DA FAMÍLIA CIDADÃ

Exercício de 2010

A N E X O 8

 DEMONSTRATIVO DAS DESPESAS POR FUNCAO, SUBFUNCAO, PROGRAMA, PROJETOS E ATIVIDADES

CODIGO	E S P E C I F I C A C A O	ORDINARIO	VINCULADO	T O T A L
082440072.1102.0000	AGENTE JOVEM DE DESENVOLVIMENTO SOCIAL E HUMANO - MUNICI			
082440072.1102.0001	AGENTE JOVEM DE DESENVOLVIMENTO SOCIAL E HUMANO - MUNIC			
082440072.1103.0000	NUCLEO DE PARTICIPACAO - NUPA - MUNICIPIO			
082440072.1103.0001	NUCLEO DE PARTICIPACAO - NUPA - MUNICIPIO			
082440076.0000.0000	VIVER A FAMILIA E A COMUNIDADE	436.724,98		436.724,98
082440076.1104.0000	FORTELECIMENTO DA FAMILIA CIDADA - MUNICIPIO	412.825,26		412.825,26
082440076.1104.0001	FORTELECIMENTO DA FAMILIA CIDADA - MUNICIPIO	412.825,26		412.825,26
082440076.1171.0000	NUCLEO DE ECONOMIA SOLIDARIA - MUNICIPIO			
082440076.1171.0001	NUCLEO DE ECONOMIA SOLIDARIA - MUNICIPIO			
082440076.1172.0000	NUCLEO DE SEGURANCA ALIMENTAR - NUSA - MUNICIPIO	23.899,72		23.899,72
082440076.1172.0001	NUCLEO DE SEGURANCA ALIMENTAR - NUSA - MUNICIPIO	23.899,72		23.899,72
082440076.2145.0000	FAMILIAS DEFENSORAS			
082440076.2145.0001	FAMILIAS DEFENSORAS			
	T O T A L	6.186.059,09	594.509,33	6.780.568,42

PREFEITURA MUNICIPAL DE FORTALEZA
33201 - FUNDAÇÃO DA CRIANÇA E DA FAMÍLIA CIDADÃ

Exercício de 2010

A N E X O 9

DEMONSTRATIVO DAS DESPESAS POR ORGAO E FUNCAO

O R G A O	DESENV. REGIONAL	ASSISTENCIA SOCIAL	PREVIDENCIA SOCIAL	SAUDE
SECRETARIA MUNICIPAL DE DIREITOS HUMANOS		6.780.568,42		
T O T A L		6.780.568,42		

PREFEITURA MUNICIPAL DE FORTALEZA
33201 - FUNDAÇÃO DA CRIANÇA E DA FAMÍLIA CIDADÃ

Exercício de 2010

A N E X O 9

DEMONSTRATIVO DAS DESPESAS POR ORGAO E FUNCAO

O R G A O	COMERCIO E SERVICO	DESPORTO E LAZER	ENCARGOS ESPECIAIS	T O T A L
SECRETARIA MUNICIPAL DE DIREITOS HUMANOS				6.780.568,42
T O T A L				6.780.568,42

**PREFEITURA MUNICIPAL DE FORTALEZA
FUNDAÇÃO DA CRIANÇA DA FAMÍLIA CIDADÃ**

DEMONSTRATIVO DA RECEITA ORÇADA COM A ARRECADADA

ANEXO 10

D E S C R I C A O	P R E V I S A O	A R R E C A D A D O	D I F E R E N C A	
			PARA MAIS	PARA MENOS
RECEITAS CORRENTES	4,414,000.00	651,357.35		3,762,642.65
RECEITA PATRIMONIAL	161,000.00	68,359.69		92,640.31
RECEITAS DE VALORES MOBILIARIOS	161,000.00	68,359.69		92,640.31
REMUNERACAO DE DEPOSITOS BANCARIOS	161,000.00	68,359.69		92,640.31
REMUNERACAO DE DEPOSITOS BANCARIOS NAO V	161,000.00	68,359.69		92,640.31
REMUN. OUTR. DEPOS. BANC. RECUR. N/VINCULADO	161,000.00	68,359.69		92,640.31
TRANSFERENCIAS CORRENTES	4,055,000.00	499,289.10		3,555,710.90
TRANSFERENCIAS DE CONVENIOS	4,055,000.00	499,289.10		3,555,710.90
TRANSF. CONVENIOS UNIAO E SUAS ENTIDADES	3,705,000.00	499,289.10		3,205,710.90
OUTRAS TRANSF. CONVENIO DA UNIAO -T. CONV.	3,705,000.00	499,289.10		3,205,710.90
TRANSF. CONV. MUNICIPIOS E SUAS ENTIDADES	10,000.00			10,000.00
OUTRAS TRANSF. CONVENIOS DOS MUNICIPIOS	10,000.00			10,000.00
TRANSF. CONV. INSTITUICOES PRIVADAS-T.PRIV	340,000.00			340,000.00
OUTRAS RECEITAS CORRENTES	198,000.00	83,708.56		114,291.44
INDENIZACOES E RESTITUICOES				
RESTITUICOES				
OUTRAS RESTITUICOES				
OUTRAS RESTITUICOES				
RECEITAS DIVERSAS	198,000.00	83,708.56		114,291.44
OUTRAS RECEITAS	198,000.00	83,708.56		114,291.44
RECEITAS DE CAPITAL	309,000.00	8,452.57		300,547.43
ALIENACAO DE BENS		8,452.57	8,452.57	
ALIENACAO DE BENS MOVEIS		5,367.67	5,367.67	
ALIENACAO DE OUTROS BENS MOVEIS		5,367.67	5,367.67	
ALIENACAO DE BENS IMOVEIS		3,084.90	3,084.90	
ALIENACAO DE OUTROS BENS IMOVEIS		3,084.90	3,084.90	
TRANSFERENCIAS DE CAPITAL	309,000.00			309,000.00
TRANSFERENCIAS DE CONVENIOS	309,000.00			309,000.00
TRANSF. DE CONV. DA UNIAO E SUAS ENTIDADES	252,000.00			252,000.00
OUTRAS TRANSF. DE CONVENIO DA UNIAO	252,000.00			252,000.00
TRANSF. CONV. EST. DIST. FED. SUAS ENTIDADES	57,000.00			57,000.00
OUTRAS TRANSF. DE CONVENIO DOS ESTADOS	57,000.00			57,000.00
T O T A I S	4,723,000.00	659,809.92	8,452.57	4,071,642.65

PREFEITURA MUNICIPAL DE FORTALEZA
33201 - FUNDAÇÃO DA CRIANÇA E DA FAMÍLIA CIDADÃ

Exercício de 2010

A N E X O 11

33201 - FUNDAÇÃO DA CRIANÇA E DA FAMÍLIA CIDADÃ		N A T U R E Z A D A D E S P E S A				
CODIGO	E S P E C I F I C A C A O	CREDITOS ORCAMENTARIOS E SUPLEMENTARES	CREDITOS ESPECIAIS E EXTRAORDINARIOS	T O T A L	REALIZADA EMPENHADA N O A N O	DIFERENÇA SALDO A EMPENHAR
3.0.0.0.0.0	DESPESAS CORRENTES	10.510.241,00		10.510.241,00	6.735.149,42	3.775.091,58
3.1.0.0.0.0	PESSOAL E ENCARGOS SOCIAIS	86.000,00		86.000,00		86.000,00
3.3.0.0.0.0	OUTRAS DESPESAS CORRENTES	10.424.241,00		10.424.241,00	6.735.149,42	3.689.091,58
4.0.0.0.0.0	DESPESAS DE CAPITAL	374.349,00		374.349,00	45.419,00	328.930,00
4.4.0.0.0.0	INVESTIMENTOS	374.349,00		374.349,00	45.419,00	328.930,00
T O T A L		10.884.590,00		10.884.590,00	6.780.568,42	4.104.021,58

**PREFEITURA MUNICIPAL DE FORTALEZA
FUNDAÇÃO DA CRIANÇA E DA FAMÍLIA CIDADÃ**

BALANÇO ORÇAMENTÁRIO – ANEXO 12 da Lei 4.320/64

Exercício de 2010

R E C E I T A			
	P R E V I S A O	E X E C U C A O	D I F E R E N C A
RECEITAS CORRENTES			
Receita Patrimonial	161,000.00	68,359.69	-92,640.31
Transf. Correntes	4,055,000.00	499,289.10	-3,555,710.90
Outras Rec. Correntes	198,000.00	83,708.56	-114,291.44
RECEITA DE CAPITAL			
Alienacao de Bens		8,452.57	8,452.57
Transf. de Capital	309,000.00		-309,000.00
SOMA			
S O M A	4,723,000.00	659,809.92	-4,063,190.08
D E F I C I T	6,161,590.00	6,120,758.50	
T O T A L	10,884,590.00	6,780,568.42	-4,063,190.08

D E S P E S A			
	P R E V I S A O	E X E C U C A O	D I F E R E N C A
CRED. ORCAM. E SUPLEMENTAR..	10,884,590.00	6,780,568.42	-4,104,021.58
CREDITO ESPECIAL.....			
CREDITO EXTRAORDINARIO....			
S O M A	10,884,590.00	6,780,568.42	-4,104,021.58
S U P E R A V I T			40,831.50
T O T A L	10,884,590.00	6,780,568.42	-4,063,190.08

**PREFEITURA MUNICIPAL DE FORTALEZA
FUNDAÇÃO DA CRIANÇA E DA FAMÍLIA CIDADÃ**

BALANÇO FINANCEIRO – ANEXO 13 da Lei 4.320/64

Exercício de 2010

RECEITA		DESPESA	
ORÇAMENTARIA		ORÇAMENTARIA	
Rec.Correntes.....		Assistencia Social	6.780.568,42
Receita Patrimonial	68.359,69		
Transf. Correntes	499.289,10		
Outras. Rec.Corrente	83.708,56		
RECEITAS DE CAPITAL			
Alienacao de Bens	8.452,57		
Transf. de Capital	0,00		
TOTAL REC.ORÇAMENT.	659.809,92	TOTAL DESP.CORRENTES	6.780.568,42
Repasse Recebido	5.994.371,91		
Total Rep.Recebido	5.994.371,91		
EXTRA-ORÇAMENTARIA		EXTRA-ORÇAMENTARIA	
Dep.Div.Origens.....	3.158,10	Dep.Div.Origens.....	3.158,10
Consignacoes.....	252.187,33	Consignacoes.....	367.225,85
C.P.Restos a Pagar	1.230.086,07	Restos a Pagar/2005	0,00
		Restos a Pagar/2006	0,00
		Restos a Pagar/2007	0,00
		Restos a Pagar/2008	11.000,00
		Restos a Pagar/2009	1.463.696,31
TOTAL REC.EXTRA ORÇ.	1.485.431,50	TOTAL DESP.EXTRA ORÇ	1.845.080,26
SALDO ANTERIOR		SALDO P/MES SEGUINTE	
Bancos.....	2.057.674,83	Bancos.....	1.571.639,48
TOTAL SALDO ANTERIOR	2.057.674,83	TOTAL SALDO MES SEG.	1.571.639,48
TOTAL.....	10.197.288,16	TOTAL.....	10.197.288,16

**PREFEITURA MUNICIPAL DE FORTALEZA
FUNDAÇÃO DA CRIANÇA E DA FAMÍLIA CIDADÃ**

BALANÇO PATRIMONIAL – ANEXO 14 da Lei 4.320/64

Exercício de 2010

ATIVO			PASSIVO		
DISPONIVEL			FINANCEIRO		
Bancos	1,571,639.48		Restos a Pagar/2006	0.00	
			Restos a Pagar/2007	0.00	
			Restos a Pagar/2008	0.00	
			Restos a Pagar/2009	3,465.00	
			Restos a Pagar/2010	1,230,086.07	
			Consignacoes	125,389.14	
PERMANENTE			PERMANENTE		
Almoxarifado	174,308.95				
Bens Moveis	1,481,233.43				
Bens Imoveis	222,196.79				
SOMA DO ATIVO REAL		3,449,378.65	SOMA DO PASSIVO REAL		1,358,940.21
			ATIVO REAL LIQUIDO	2,090,438.44	
COMPENSADO			COMPENSADO		
Resp.p/Sup.Fundos...	0.00		Sup.Fundos n/Comprov	0.00	
-----			-----		
T O T A L.....		3,449,378.65	T O T A L.....		3,449,378.65
-----			-----		

**PREFEITURA MUNICIPAL DE FORTALEZA
FUNDAÇÃO DA CRIANÇA E DA FAMÍLIA CIDADÃ**

DEMONSTRAÇÃO DAS VARIAÇÕES PATRIMONIAIS – ANEXO 15 da Lei 4.320/64

Exercício de 2010

ATIVO		PASSIVO	
TÍTULOS		TÍTULOS	
RESULTANTE DA EXECUÇÃO ORÇAMENTARIA		RESULTANTE SA EXECUÇÃO ORÇAMENTARIA	
RECEITAS CORRENTES		DESPESAS CORRENTES	
Receita Patrimonial	68,359.69	Pessoal e Encargos	0.00
Transf. Correntes	499,289.10	Out.Desp.Correntes	6,735,149.42
Outras Rec.Correntes	83,708.56		
	651,357.35		6,735,149.42
RECEITA DE CAPITAL		DESPESAS DE CAPITAL	
Alienacao de Bens	8,452.57	Investimentos	45,419.00
Transf. de Capital	0.00		
	0.00		45,419.00
	8,452.57		0.00
TRANSF. INTRAGOVERNAM			
Repasses	5,994,371.91		
	5,994,371.91		
MUTAC. PATRIMONIAIS		MUTAC. PATRIMONIAIS	
Aquis.Bens Moveis...	147,246.96	Alien.Bens Moveis	3,367.67
		Alien.Bens Imoveis	3,084.90
	147,246.96		6,452.57
INDEP. EXEC. ORCAMENT.		INDEP. EXEC. ORCAMENT.	
Cancel.Div.Flutuante	74,530.00	Desinc. Bens Moveis	193,378.20
Incorp.Bens Moveis	290,787.13	Consumo Almoxarifado	159,307.19
		Reaval. Bens Moveis	6,593.01
	365,317.13		359,278.40
TOTAL VAR. ATIVAS	7,166,745.92	TOTAL VAR. PASSIVAS	7,146,299.39
		SUPERAVIT VERIFICADO	20,446.53
T O T A L.....	7,166,745.92	T O T A L.....	7,166,745.92

**PREFEITURA MUNICIPAL DE FORTALEZA
FUNDAÇÃO DA CRIANÇA E DA FAMÍLIA CIDADÃ**

DEMONSTRATIVO DA DÍVIDA FLUTUANTE – ANEXO 17 da Lei 4.320/64

Exercício de 2010

DISCRIMINACAO	SALDO DO ANO ANTERIOR	MOVIMENTO DO EXERCICIO			SALDO PARA ANO SEGUINTE
		INSCRICAO	BAIXA	CANCELADO/PRESCRITO	
EXECUTIVO	1,793,118.97	1,485,431.50	1,845,080.26	74,530.00	1,358,940.21
RESTOS A PAGAR	1,552,691.31	1,230,086.07	1,474,696.31	74,530.00	1,233,551.07
RESTOS A PAGAR/2005	5,740.00			5,740.00	
RESTOS A PAGAR/2006					
RESTOS A PAGAR/2007	53,390.00			53,390.00	
RESTOS A PAGAR/2008	26,400.00		11,000.00	15,400.00	
RESTOS A PAGAR/2009	1,467,161.31		1,463,696.31		3,465.00
RESTOS A PAGAR/2010		1,230,086.07			1,230,086.07
DEP. DIVERS.ORIGENS		3,158.10	3,158.10		
CONSIGNACOES	240,427.66	252,187.33	367,225.85		125,389.14
INSS	14,447.86	117,119.15	130,831.50		735.51
ISS	17,161.59	100,816.01	117,977.60		
IRRF	11,671.28	10,331.91	21,610.22		392.97
IPM		23,920.26	23,920.26		
OUTRAS CONSIG	197,146.93		72,886.27		124,260.66
T O T A L	1,793,118.97	1,485,431.50	1,845,080.26	74,530.00	1,358,940.21



FUNDO MUNICIPAL DE ASSISTÊNCIA SOCIAL

PREFEITURA MUNICIPAL DE FORTALEZA
FUNDO MUNICIPAL DE ASSISTÊNCIA SOCIAL

DEMONSTRATIVO DA RECEITA E DESPESA SEGUNDO AS CATEGORIAS ECONÔMICAS – ANEXO 01 da Lei 4.320/64

Exercício de 2010

RECEITA		DESPESA	
RECEITAS CORRENTES		DESPESAS CORRENTES	
Receita Patrimonial	692,140.27	Pessoal e Encargos	0.00
Transf. Correntes	11,911,473.57	Out.Desp.Correntes..	26,580,624.45
Outras Rec.Correntes	31,818.06		
TOTAL REC.CORRENTES	12,635,431.90	TOTAL DESP.CORRENTES	26,580,624.45
DEFICIT ORC. CORRENTE	13,945,192.55	DEFICIT	13,945,192.55
SOMA	26,580,624.45		
RECEITA DE CAPITAL		DESPESA DE CAPITAL	
Transf. de Capital	0.00	Investimentos	327,886.17
TOTAL REC. CAPITAL	0.00	TOTAL DESP.CAPITAL	327,886.17
DEFICIT	14,273,078.72		26,908,510.62

D E S C R I C A O	R E C E I T A	%	D E S P E S A	%
RECEITA E DESPESA CORRENTE	12,635,431.90	46.96	26,580,624.45	98.79
RECEITA E DESPESA DE CAPITAL...			327,886.17	1.21
DEFICIT	14,273,078.72	53.04		
T O T A L	26,908,510.62	100.00	26,908,510.62	100.00

PREFEITURA MUNICIPAL DE FORTALEZA
31901 - FUNDO MUNICIPAL DE ASSISTÊNCIA SOCIAL
Orçamento Geral

Exercício de 2010

A N E X O 2

31901 -FUNDO MUNICIPAL DE ASSISTENCIA SOCIAL		N A T U R E Z A D A D E S P E S A		
CODIGO	E S P E C I F I C A C A O	ELEMENTO	MODALIDADE	CATEGORIA/GRUPO
3.0.00.00	DESPESAS CORRENTES			26.580.624,45
3.1.00.00	PESSOAL E ENCARGOS SOCIAIS			
3.1.90.00	APLICACOES DIRETAS			
3.1.90.04	CONTRATACAO POR TEMPO DETERMINADO			
3.1.90.34	OUTRAS DESPESAS DE PESSOAL DECORRE			
3.3.00.00	OUTRAS DESPESAS CORRENTES			26.580.624,45
3.3.50.00	TRANSF.A INSTITUI.PRIVADA S/FIM LUCRATIV		21.071.639,76	
3.3.50.41	CONTRIBUICOES	125.000,00		
3.3.50.43	SUBVENCOES SOCIAIS	20.946.639,76		
3.3.90.00	APLICACOES DIRETAS		5.508.984,69	
3.3.90.30	MATERIAL DE CONSUMO	144.503,93		
3.3.90.32	MATERIAL DE DISTRIBUICAO GRATUITA	738.304,52		
3.3.90.33	PASSAGENS E DESPESAS COM LOCOMOCAO			
3.3.90.35	SERVICOS DE CONSULTORIA			
3.3.90.36	OUTROS SERVICOS DE TERCEIROS - PF			
3.3.90.37	LOCACAO DE MAO-DE-OBRA	750.002,08		
3.3.90.39	OUTROS SERVICOS DE TERCEIROS - PJ	3.876.174,16		
3.3.90.92	DESPESAS DE EXERCICIOS ANTERIORES			
3.3.90.93	INDENIZACOES E RESTITUICOES			
4.0.00.00	DESPESAS DE CAPITAL			327.886,17
4.4.00.00	INVESTIMENTOS			327.886,17
4.4.90.00	APLICACOES DIRETAS		327.886,17	
4.4.90.51	OBRAS E INSTALACOES			
4.4.90.52	EQUIPAMENTOS E MATERIAL PERMANENTE	327.886,17		
4.4.90.93	INDENIZACOES E RESTITUICOES			
T O T A L				26.908.510,62

PREFEITURA MUNICIPAL DE FORTALEZA
31901 - FUNDO MUNICIPAL DE ASSISTÊNCIA SOCIAL
Orçamento Geral

Exercício de 2010

A N E X O 6

31901 -FUNDO MUNICIPAL DE ASSISTENCIA SOCIAL		P R O G R A M A D E T R A B A L H O		
CODIGO	E S P E C I F I C A C A O	PROJETO	ATIVIDADE	T O T A L
080000000.0000.0000	ASSISTENCIA SOCIAL	3.624.732,01	23.283.778,61	26.908.510,62
082410000.0000.0000	ASSISTENCIA AO IDOSO		1.147.405,08	1.147.405,08
082410116.0000.0000	PROTECAO SOCIAL BASICA		761.602,08	761.602,08
082410116.2096.0000	APOIO A ENTIDADES DE ATENDIMENTO A PESSOA IDOSA - MU			
082410116.2096.0004	APOIO A ENTIDADES DE ATENDIMENTO A PESSOA IDOSA - M			
082410116.2255.0000	PROGRAMA DE ATENCAO BASICA AO IDOSO - PABI - MUNICIP		761.602,08	761.602,08
082410116.2255.0001	PROGRAMA DE ATENCAO BASICA AO IDOSO - PABI - MUNICI		761.602,08	761.602,08
082410117.0000.0000	PROTECAO SOCIAL ESPECIAL		385.803,00	385.803,00
082410117.2096.0000	APOIO AO LAR TORRES DE MELO - EP		385.803,00	385.803,00
082410117.2096.0002	APOIO A ENTIDADES DE ATENDIMENTO A PESSOA IDOSA - M		385.803,00	385.803,00
082410117.2096.0003	APOIO AO LAR TORRES DE MELO - EP			
082410117.2096.0004	APOIO AO LAR TORRES DE MELO - EP			
082420000.0000.0000	ASSISTENCIA AO PORTADOR DE DEFICIENCIA		1.398.696,00	1.398.696,00
082420117.0000.0000	PROTECAO SOCIAL ESPECIAL		1.398.696,00	1.398.696,00
082420117.2099.0000	APOIO A ENTIDADES DE ATENDIMENTO A PESSOA PORTADORA		1.398.696,00	1.398.696,00
082420117.2099.0005	APOIO A ENTIDADES DE ATENDIMENTO A PESSOA PORTADORA		1.398.696,00	1.398.696,00
082430000.0000.0000	ASSISTENCIA A CRIANCA E AO ADOLESCENTE	1.132.108,76	3.972.589,03	5.104.697,79
082430116.0000.0000	PROTECAO SOCIAL BASICA	1.132.108,76		1.132.108,76
082430116.1442.0000	PRO-JOVEM ADOLESCENTE - MUNICIPIO - OP	1.132.108,76		1.132.108,76
082430116.1442.0001	PRO-JOVEM ADOLESCENTE - MUNICIPIO - OP	1.132.108,76		1.132.108,76
082430116.2097.0000	APOIO A ENTIDADES DE ATENDIMENTO A FAMILIA - MUNICIP			
082430116.2097.0006	APOIO A ENTIDADES DE ATENDIMENTO A FAMILIA - MUNICI			
082430117.0000.0000	PROTECAO SOCIAL ESPECIAL		3.972.589,03	3.972.589,03
082430117.2098.0000	APOIO A ENTIDADES DE ATENDIMENTO AS CRIANCAS E AOS A		2.656.549,71	2.656.549,71
082430117.2098.0001	PROGRAMA DE ERRADICACAO DO TRABALHO INFANTIL - MUNI		2.497.117,71	2.497.117,71
082430117.2098.0002	PROJETO SENTINELA - MUNICIPIO			
082430117.2098.0005	APOIO A ENTIDADES DE ATENDIMENTO AS CRIANCAS E AOS		159.432,00	159.432,00
082430117.2272.0000	ATENDIMENTO A CRIANCA, ADOLESCENTE E JOVEM EM SITUAC		1.316.039,32	1.316.039,32
082430117.2272.0001	ATENDIMENTO A CRIANCA, ADOLESCENTE E JOVEM EM SITUA		1.316.039,32	1.316.039,32
082440000.0000.0000	ASSISTENCIA COMUNITARIA	2.492.623,25	16.539.306,01	19.031.929,26
082440114.0000.0000	SISTEMA UNICO DE ASSISTENCIA SOCIAL - SU		6.649.851,83	6.649.851,83
082440114.1088.0000	ESTUDOS E PESQUISAS SOCIAIS - MUNICIPIO			
082440114.1088.0001	ESTUDOS E PESQUISAS SOCIAIS - MUNICIPIO			
082440114.2014.0000	REMUNERACAO DE PESSOAL ATIVO DO MUNICIPIO E ENCARGOS			
082440114.2014.0001	REMUNERACAO DE PESSOAL ATIVO DO MUNICIPIO E ENCARGO			
082440114.2147.0000	CADASTRO UNICO - MUNICIPIO		6.649.851,83	6.649.851,83
082440114.2147.0001	CADASTRO UNICO - MUNICIPIO		6.649.851,83	6.649.851,83
082440114.2228.0000	INFORMACAO, MONITORAMENTO E AVALIACAO DAS ACOES DA P			
082440114.2228.0001	INFORMACAO, MONITORAMENTO E AVALIACAO DAS ACOES DA			
082440116.0000.0000	PROTECAO SOCIAL BASICA	2.138.236,02	7.267.800,49	9.406.036,51
082440116.1407.0000	APOIO A ASSOCIACAO PETERPAN - MUNICIPIO - EP	2.060.180,02		2.060.180,02
082440116.1407.0001	APOIO A REDE SOCIO - ASSISTENCIAL - MUNICIPIO			
082440116.1407.0002	APOIO A ENTIDADES SOCIO-ASSISTENCIAIS - MUNICIPIO	1.055.202,53		1.055.202,53
082440116.1407.0003	APOIO A ASSOCIACAO CORACAO DE MARIA - MUNICIPIO - E	25.000,00		25.000,00

PREFEITURA MUNICIPAL DE FORTALEZA
31901 - FUNDO MUNICIPAL DE ASSISTÊNCIA SOCIAL
Orçamento Geral

Exercício de 2010

A N E X O 6

31901 -FUNDO MUNICIPAL DE ASSISTENCIA SOCIAL		P R O G R A M A D E T R A B A L H O		
CODIGO	E S P E C I F I C A C A O	PROJETO	ATIVIDADE	T O T A L
082440116.1407.0004	APOIO A ASSOCIACAO BENEFICIENTE VIDA NOVA - MUNICIPI	100.000,00		100.000,00
082440116.1407.0005	APOIO A ASSOCIACAO COMUNITARIA SANTA LUZIA - MUNICI			
082440116.1407.0006	APOIO A ALIANCA COMUNITARIA DO PARQUE SANTA CECILIA			
082440116.1407.0007	SANTA CASA DE MISERICORDIA - EP			
082440116.1407.0008	FUNDACAO PROJETO DIFERENTE - EP	37.895,00		37.895,00
082440116.1407.0009	ASSOCIACAO CEARENSE DE PORTADORES DE HEPATITE C - E			
082440116.1407.0010	CASA DO MENINO JESUS - EP			
082440116.1407.0011	ASSOCIACAO DOS OSTOMIZADOS DO ESTADO DO CEARA - EP	14.500,00		14.500,00
082440116.1407.0012	CAIXA DE ASSISTENCIA AOS MORADORES E EMPRESARIOS DA	23.333,20		23.333,20
082440116.1407.0013	ASSOCIACAO CRISTA BENEFICIENTE E CULTURAL - CIMA - E	20.000,00		20.000,00
082440116.1407.0014	RECANTO PSICOPEDAGOGICO DA ALDEOTA - EP	36.000,00		36.000,00
082440116.1407.0015	ASSOCIACAO CEARENSE DAS MASTECTOMIZADAS - EP			
082440116.1407.0016	ASSOCIACAO BENEFICIENTE DE VALORIZACAO A VIDA - EP	31.250,00		31.250,00
082440116.1407.0017	ASSOCIACAO COMUNITARIA DOS MORADORES DO BAIRRO PAU	13.333,32		13.333,32
082440116.1407.0018	GRUPO NOVA VIDA BENEFICIENTE E COMUNITARIO - EP			
082440116.1407.0019	ASSOCIACAO FILADELFIA PAO E PALAVRA - EP			
082440116.1407.0020	ARTESANATO VOCACIONAL ESCOLA - EP			
082440116.1407.0021	SOLIDARIEDADE, OPEROSIDADE E LIBERDADE - EP			
082440116.1407.0022	ASSOCIACAO DE SOLIDARIEDADE AOS MENINOS E MENINAS D			
082440116.1407.0023	GRUPO BAILARINOS DE CRISTO AMOR E DOACAO - EP			
082440116.1407.0024	CONSELHO NOVA VIDA - CONVIDA - EP			
082440116.1407.0025	INSTITUTO PALMAS DE DESENVOLVIMENTO E SOCIOECONOMIA			
082440116.1407.0026	INSTITUTO ALDY MENTOR - EP			
082440116.1407.0027	APOIO AO LAR TORRES DE MELO - MUNICIPIO - EP			
082440116.1407.0028	APOIO A EDISCA - MUNICIPIO - EP			
082440116.1407.0029	APOIO A CASA DO ESTUDANTE - MUNICIPIO - EP			
082440116.1407.0030	APOIO A CASA DO MENINO JESUS - MUNICIPIO - EP			
082440116.1407.0031	APOIO AO INSTITUTO PETER PAN - MUNICIPIO - EP			
082440116.1407.0032	APOIO AO IPREDE - MUNICIPIO - EP			
082440116.1407.0033	APOIO AO DESAFIO JOVEM - MUNICIPIO - EP	13.737,12		13.737,12
082440116.1407.0034	APOIO A APAE - MUNICIPIO - EP			
082440116.1407.0035	APOIO AO INSTITUTO PESTALOZZI - MUNICIPIO - EP			
082440116.1407.0036	APOIO A CASA VIDA DO INSTITUTO DO CANCER - MUNICIPI			
082440116.1407.0037	ASSOCIACAO PEQUENO MUNDO - EP			
082440116.1407.0038	CENTRO JUVENIL DOM BOSCO - EP	30.000,00		30.000,00
082440116.1407.0039	CENTRO COMUNITARIO CRISTO REDENTOR - EP			
082440116.1407.0040	ASSOCIACAO CULTURAL ARTVIDA - EP			
082440116.1407.0041	COMISSAO BRASILEIRA DE JUSTICA E PAZ- SECAO CEARA -			
082440116.1407.0042	MOVIMENTO DE SAUDE MENTAL DO BOM JARDIM - EP			
082440116.1407.0043	APOIO AO CENTRO DE DEFESA E PROMOCAO DOS DIREITOS H			
082440116.1407.0044	APOIO A ASSOCIACAO SOCIO AMBIENTAL PARQUE DO COCO -			
082440116.1407.0045	APOIO AO CENTRO SOCIAL BETESDA - MUNICIPIO - EP			
082440116.1407.0046	APOIO A ASSOCIACAO CEARENSE DE INCLUSAO E ASSISTENC			
082440116.1407.0047	APOIO A ASSOCIACAO SHALON DE PROMOCAO HUMANA - MUNI			

PREFEITURA MUNICIPAL DE FORTALEZA
31901 - FUNDO MUNICIPAL DE ASSISTÊNCIA SOCIAL
Orçamento Geral

Exercício de 2010

A N E X O 6

31901 -FUNDO MUNICIPAL DE ASSISTENCIA SOCIAL		P R O G R A M A D E T R A B A L H O		
CODIGO	E S P E C I F I C A C A O	PROJETO	ATIVIDADE	T O T A L
082440116.1407.0048	APOIO AO LAR TORRES DE MELO - EP			
082440116.1407.0049	APOIO A ASSOCIACAO DE STO. ANTONIO - CASA DA VOVO	44.400,00		44.400,00
082440116.1407.0050	APOIO A ASSOCIACAO FILANTROPICA EVANGELICA - EP			
082440116.1407.0051	APOIO A ASSOCIACAO ASSISTENCIAL EVANGELICA DA ASSEM	26.462,00		26.462,00
082440116.1407.0052	APOIO A ASSOCIACAO COMUNITARIA JARDIM GUANABARA - E			
082440116.1407.0053	APOIO AO CONDOMINIO ESPIRITUAL UIRAPURU - CEU / CAS			
082440116.1407.0054	APOIO AO CONSELHO FORTALEZA OESTE, NO BAIRRO QUITIN			
082440116.1407.0055	APOIO A CASA DA ESPERANCA - MUNICIPIO - EP			
082440116.1407.0056	APOIO AO LAR TORRES DE MELO - EP			
082440116.1407.0057	APOIO AO CONSELHO COMUNITARIO NOVA JERUSALEM, NO BA			
082440116.1407.0058	APOIO A ASSOCIACAO UNIDOS DO CONJUTNO CEARA E AREAS			
082440116.1407.0059	APOIO A SOCIEDADE DA REDENCAO NA BARRA DO CEARA - E			
082440116.1407.0060	APOIO A FRATERNIDADE DE ALIANCA TOCA DE ASSIS - EP			
082440116.1407.0061	APOIO AO CONSELHO DO PAPOCO - EP			
082440116.1407.0062	APOIO A CASA DE APOIO SOL NASCENTE - EP			
082440116.1407.0063	APOIO AO MOVIMENTO EM DEFESA DA VIDA DOS MORADORES			
082440116.1407.0064	APOIO A ASSOCIACAO SHALOM DE PROMOCAO HUMANA - EP	30.000,00		30.000,00
082440116.1407.0065	APOIO A FEDERACAO DE ENTIDADES DE BAIROS E FAVELAS			
082440116.1407.0066	APOIO A ASSOCIACAO SHALOM DE PROMOCAO HUMANA - EP			
082440116.1407.0067	IPREDE - EP	99.999,99		99.999,99
082440116.1407.0068	APOIO A ASSOCIACAO CENTRO DE PROMOCAO DA VIDA DOM H			
082440116.1407.0069	CENTRO DE DEFESA DE DIREITOS HUMANOS DA ARQUIDIOCES			
082440116.1407.0070	APOIO A ASSOCIACAO DAS PROSTITUTAS DO ESTADO DO CEA			
082440116.1407.0071	APOIO A ASSOCIACAO COMUNITARIA DO BAIRRO ELLERY E M	12.744,00		12.744,00
082440116.1407.0072	APOIO A ASSOCIACAO COMUNITARIA DO PARQUE JERUSALEM			
082440116.1407.0073	ASSOCIACAO CASA SOL NASCENTE - EP			
082440116.1407.0074	CENTRO DE DEFESA DE DIREITOS HUMANOS DA AQUIDIOCESE	33.333,33		33.333,33
082440116.1407.0075	APOIO AO DISPENSARIO DOS POBRES DO SAGRADO CORACAO			
082440116.1407.0076	ASSOCIACAO CASA SOL NASCENTE - EP			
082440116.1407.0077	ASSOCIACAO MADRE PAULINA - EP			
082440116.1407.0078	APOIO AO CONSELHO DO BAIRRO MORRO DO OURO - EP			
082440116.1407.0079	APOIO A ASSOCIACAO ASSISTENCIAL EVANGELICA DA ASSEM			
082440116.1407.0080	APOIO AO CENTRO DE CONVIVENCIA MAO AMIGA - EP	112.500,00		112.500,00
082440116.1407.0081	APOIO AO INSTITUTO AMIGO DA CRIANCA E DO ADOLESCENT			
082440116.1407.0082	APOIO A ASSOCIACAO A. AOS MENORES ABANDONADOS - MUN			
082440116.1407.0083	APOIO A FUNDACAO EDUCACIONAL ANDRE LUIS - EP			
082440116.1407.0084	APOIO A ASSOCIACAO CATOLICA DE EVANGELIZACAO UNIDOS			
082440116.1407.0085	APOIO A ASSOCIACAO BENEFICENTE DO CONJ. PLANALTO PI			
082440116.1407.0086	MOVIMENTO INTEGRADO DE SAUDE MENTAL COMUNITATIA - E			
082440116.1407.0087	APOIO A ASSOCIACAO BEM DOS MORADORES DO BAIRRO JOAO			
082440116.1407.0088	APOIO A ASSOCIACAO COMUNITARIA DE BENEFICIOS AOS AM			
082440116.1407.0089	CASA IRMA DELIS COELHO - EP			
082440116.1407.0090	APOIO A ASSOCIACAO DO PANAMERICANO E ADJACENCIAS -			
082440116.1407.0091	APOIO A ASSOCIACAO COMUNITARIA ODILON PINTO - MUNIC			

PREFEITURA MUNICIPAL DE FORTALEZA
31901 - FUNDO MUNICIPAL DE ASSISTÊNCIA SOCIAL
Orçamento Geral

Exercício de 2010

A N E X O 6

31901 -FUNDO MUNICIPAL DE ASSISTENCIA SOCIAL		P R O G R A M A D E T R A B A L H O		
CODIGO	E S P E C I F I C A C A O	PROJETO	ATIVIDADE	T O T A L
082440116.1407.0092	APOIO A APF - ASSOCIACAO DE PROTECAO E AMPARO FAMIL			
082440116.1407.0093	APOIO A ASSOCIACAO BENEFICENTE JOAO CAVALCANTE NETO	36.000,00		36.000,00
082440116.1407.0094	APOIO AO CONSELHO COMUNITARIO DO ALTO JERUSALEM - M			
082440116.1407.0095	APOIO A COMUNIDADE PLANALTO DAS DUNAS DA CIMPELCO -			
082440116.1407.0096	APOIO A ONG RESGATE A VIDA - EP	25.000,00		25.000,00
082440116.1407.0097	APOIO A ASSOCIACAO DOS MORADORES DE AUTRAN NUNES -			
082440116.1407.0098	APOIO A TRADICAO DO MEU SERTA0 - EP			
082440116.1407.0099	APOIO AO CENTRO DE DEFESA DA ARQUIDIOCESE DE FORTAL			
082440116.1407.0100	APOIO A CASA DE APOIO SOL NASCENTE - EP			
082440116.1407.0101	APOIO A ASSOCIACAO PETER PAN - EP			
082440116.1407.0102	APOIO AO INSTITUTO BENEFICENTE DA GRANDE FORTALEZA			
082440116.1407.0103	APOIO AO IPREDE - MUNICIPIO - EP			
082440116.1407.0104	APOIO A CASA DO MENINO JESUS - MUNICIPIO - EP			
082440116.1407.0105	APOIO AO PROJETO SOCIAL JOSE HERRIQUE - MUNICIPIO -			
082440116.1407.0106	APOIO AO PROJETO VILAMAR SERVILUZ - MUNICIPIO - EP			
082440116.1407.0107	APOIO AO CONSELHO PRO-MELHORAMENTO DO PARQUE SANTA	9.936,00		9.936,00
082440116.1407.0108	APOIO CENTRO ESPIRITA FE, ESPERANCA E CARIDADE - MU			
082440116.1407.0109	APOIO A ASSOCIACAO DOS MORADORES DO BAIRRO CRISTO R			
082440116.1407.0110	APOIO A COMUNIDADE PORTA DA ESPERANCA PADRE ANDRADE			
082440116.1407.0111	APOIO A ASSOCIACAO DOS MORADORES DO PARQUE PRESIDEN			
082440116.1407.0112	APOIO AO DESAFIO JOVEM DO CEARA - EP			
082440116.1407.0113	APOIO AO LEAO DE JUDA - EP			
082440116.1407.0114	APOIO A ASSOCIACAO DE ASSISTENCIA AOS MENORES ABAND	25.714,28		25.714,28
082440116.1407.0115	APOIO A FUNDACAO PIRATA MARINHEIROS - EP			
082440116.1407.0116	APOIO A ASSOCIACAO CEARENSE DOS TRABALHADORES DE RE			
082440116.1407.0117	APOIO A ENTIDADE PROJETO ENXAME - MUNICIPIO - EP			
082440116.1407.0118	APOIO A ASSOCIACAO DE INTEGRACAO DOS DEFICIENTES -			
082440116.1407.0119	APOIO AO GRUPO ESPIRITA CASA DA SOPA - MUNICIPIO -			
082440116.1407.0120	APOIO AO CENTRO DE DEFESA E PROMOCAO DOS DIREITOS H			
082440116.1407.0121	APOIO A ASSOCIACAO SERVICO VOLUNTARIO AOS IRMAOS DE			
082440116.1407.0122	APOIO AO CENTRO DE APOIO A MAES DE PESSOAS COM DEFI			
082440116.1407.0123	APOIO AO DISPENSARIO DOS POBRES DO SAGRADO CORACAO			
082440116.1407.0124	APOIO A ASSOCIACAO JESUS E MARIA - MUNICIPIO - EP			
082440116.1407.0125	NOS SOMOS FAMILIA - MUNICIPIO - EP			
082440116.1407.0126	APOIO A CASA DO ESTUDANTE DO CEARA - MUNICIPIO - EP			
082440116.1407.0127	APOIO A ASSOCIACAO DOS MORADORES DO CONJ. HAB. VILA			
082440116.1407.0128	APOIO AO CONSELHO COMUNITARIO DO PARQUE SAO JOSE -	13.280,00		13.280,00
082440116.1407.0129	APOIO A FEDERACAO DA MULHERES CEARENSES - MUNICIPIO			
082440116.1407.0130	APOIO AO CENTRO DE CAPAC. E ASSES. DA MULHER-ELO FE			
082440116.1407.0131	APOIO AO GRUPO BAILARINOS DE CRISTO AMOR E DOACAO -	39.824,00		39.824,00
082440116.1407.0132	APOIO A ORG. DE PROMOCAO E DEFESA DOS DIREITOS DA C	29.868,00		29.868,00
082440116.1407.0133	APOIO A ASSOCIACAO DOS MORADORES BENEFICENTE DO BAI			
082440116.1407.0134	APOIO A ASSOCIACAO DOS IDOSOS DO MUCURIBE OSCAR VER	36.000,00		36.000,00
082440116.1407.0135	APOIO A ASSOCIACAO BENEFICENTE IDEAL - MUNICIPIO -	24.999,25		24.999,25

PREFEITURA MUNICIPAL DE FORTALEZA
31901 - FUNDO MUNICIPAL DE ASSISTÊNCIA SOCIAL
Orçamento Geral

Exercício de 2010

A N E X O 6

31901 -FUNDO MUNICIPAL DE ASSISTENCIA SOCIAL		P R O G R A M A D E T R A B A L H O		
CODIGO	E S P E C I F I C A C A O	PROJETO	ATIVIDADE	T O T A L
082440116.1407.0136	APOIO A ASSOCIACAO BENEFICENTE N. S. DA CONCEICAO -			
082440116.1407.0137	APOIO AO CENTRO SOCIAL DE ASSISTENCIA A CRIANCA E A	30.000,00		30.000,00
082440116.1407.0138	APOIO A ASSOCIACAO DOS CONSAGRADOS AO CORACAO DE JE			
082440116.1407.0139	APOIO AO NUCLEO DE APOIO SOCIO EDUCATIVO - NASE - M			
082440116.1407.0140	APOIO AO INSTITUTO EDUCAR PARA A VIDA - MUNICIPIO -			
082440116.1407.0141	APOIO AO CONSELHO INTEGRACAO DO BOM JARDIM - MUNICI			
082440116.1407.0142	APOIO AO CENTRO CEARA VOLUNTARIO - EP	29.868,00		29.868,00
082440116.1407.0143	APOIO A ASSOCIACAO DOS MORADORES DO BAIRRO AGUA FRI			
082440116.1407.0144	APOIO A ESCOLA DE TRABALHO OFICINA DO SENHOR - FACE			
082440116.1407.0145	APOIO AO CENTRO SOCIAL JESUS DE NAZARE - MUNICIPIO			
082440116.1407.0146	APOIO A UNIAO BENEFICENTE DOS MORADORES DA GRANJA P			
082440116.1407.0147	INSTITUTO HOMEM TERRA DE EDUCACAO, MEIO AMBIENTE E			
082440116.1407.0148	APOIO AO LAR TORRE DE MELO - EP			
082440116.1407.0149	APOIO A ASSOCIACAO PETERPAN - MUNICIPIO - EP			
082440116.1441.0000	INCLUSAO PRODUTIVA - MUNICIPIO	78.056,00		78.056,00
082440116.1441.0001	INCLUSAO PRODUTIVA - MUNICIPIO	78.056,00		78.056,00
082440116.2094.0000	CONCESSAO DE BENEFICIOS EVENTUAIS - MUNICIPIO		645.528,92	645.528,92
082440116.2094.0001	CONCESSAO DE BENEFICIOS EVENTUAIS - MUNICIPIO		645.528,92	645.528,92
082440116.2096.0000	APOIO A ASSOCIACAO DE STO. ANTONIO -CASA DA VOVO MA		27.400,00	27.400,00
082440116.2096.0005	LAR TORRES DE MELO - EP			
082440116.2096.0006	APOIO A ASSOCIACAO DE STO. ANTONIO -CASA DA VOVO M		27.400,00	27.400,00
082440116.2237.0000	CENTRO DE REFERENCIA DA ASSISTENCIA SOCIAL - CRAS/PA		6.529.121,57	6.529.121,57
082440116.2237.0001	CENTRO DE REFERENCIA DA ASSISTENCIA SOCIAL - CRAS/P		6.529.121,57	6.529.121,57
082440116.2238.0000	BOLSA FAMILIA - MUNICIPIO		65.750,00	65.750,00
082440116.2238.0001	BOLSA FAMILIA - MUNICIPIO		65.750,00	65.750,00
082440116.2246.0000	PROGRAMA DE BENEFICIO DE PRESTACAO CONTINUADA - BPC			
082440116.2246.0001	PROGRAMA DE BENEFICIO DE PRESTACAO CONTINUADA - BPC			
082440116.2256.0000	IMPLANTACAO DE UNIDADES DE ASSISTENCIA SOCIAL - PSB			
082440116.2256.0001	IMPLANTACAO DE UNIDADES DE ASSISTENCIA SOCIAL - PSB			
082440117.0000.0000	PROTECAO SOCIAL ESPECIAL	354.387,23	2.621.653,69	2.976.040,92
082440117.1407.0000	APOIO A ENTIDADES SOCIO-ASSISTENCIAIS - MUNICIPIO	112.532,00		112.532,00
082440117.1407.0003	APOIO A REDE SOCIO - ASSISTENCIAL - MUNICIPIO			
082440117.1407.0004	APOIO A ENTIDADES SOCIO-ASSISTENCIAIS - MUNICIPIO	112.532,00		112.532,00
082440117.1441.0000	INCLUSAO PRODUTIVA - MUNICIPIO	4.680,00		4.680,00
082440117.1441.0001	INCLUSAO PRODUTIVA - MUNICIPIO	4.680,00		4.680,00
082440117.1468.0000	IMPLANTACAO DE UNIDADES DE ASSISTENCIA SOCIAL - PSE	237.175,23		237.175,23
082440117.1468.0001	IMPLANTACAO DE UNIDADES DE ASSISTENCIA SOCIAL - PSE	237.175,23		237.175,23
082440117.1513.0000	IMPLANTACAO DE ALBERGUE NOTURNO PARA POPULACAO DE RU			
082440117.1513.0001	IMPLANTACAO DE ALBERGUE NOTURNO PARA POPULACAO DE R			
082440117.2245.0000	ESPACO DE ACOLHIMENTO NOTURNO PARA POPULACAO EM SITU		633.126,36	633.126,36
082440117.2245.0002	CENTRO DE ATENDIMENTO A POPULACAO EM SITUACAO DE RU		321.995,28	321.995,28
082440117.2245.0003	ESPACO DE ACOLHIMENTO NOTURNO PARA POPULACAO EM SIT		311.131,08	311.131,08
082440117.2257.0000	CASA-ABRIGO PARA MULHER VITIMA DE VIOLENCIA - MUNICI		11.195,04	11.195,04
082440117.2257.0001	CASA-ABRIGO PARA MULHER VITIMA DE VIOLENCIA - MUNIC		11.195,04	11.195,04

PREFEITURA MUNICIPAL DE FORTALEZA
31901 - FUNDO MUNICIPAL DE ASSISTÊNCIA SOCIAL
Orçamento Geral

Exercício de 2010

A N E X O 6

31901 -FUNDO MUNICIPAL DE ASSISTENCIA SOCIAL		P R O G R A M A D E T R A B A L H O		
CODIGO	E S P E C I F I C A C A O	PROJETO	ATIVIDADE	T O T A L
082440117.2270.0000	CENTRO DE REFERENCIA ESPECIALIZADO DA ASSISTENCIA SO		1.977.332,29	1.977.332,29
082440117.2270.0001	CENTRO DE REFERENCIA ESPECIALIZADO DA ASSISTENCIA S		1.977.332,29	1.977.332,29
083060000.0000.0000	ALIMENTACAO E NUTRICAO			
083060116.0000.0000	PROTECAO SOCIAL BASICA			
083060116.2235.0000	PROMOCAO DA SEGURANCA ALIMENTAR E NUTRICIONAL - MUNI			
083060116.2235.0001	PROMOCAO DA SEGURANCA ALIMENTAR E NUTRICIONAL - MUN			
084220000.0000.0000	DIREITOS INDIVIDUAIS, COLETIVOS E DIFUSO		225.782,49	225.782,49
084220117.0000.0000	PROTECAO SOCIAL ESPECIAL		225.782,49	225.782,49
084220117.2232.0000	CENTRO DE REFERENCIA E ATENDIMENTO A MULHER EM SITUA		225.782,49	225.782,49
084220117.2232.0001	CENTRO DE REFERENCIA E ATENDIMENTO A MULHER EM SITU		225.782,49	225.782,49
T O T A L		3.624.732,01	23.283.778,61	26.908.510,62

PREFEITURA MUNICIPAL DE FORTALEZA
31000 - SECRETARIA MUNICIPAL DE ASSISTÊNCIA SOCIAL
Orçamento Geral

Exercício de 2010

A N E X O 2

CONSOLIDACAO DAS DESPESAS POR ORGAO		N A T U R E Z A D A D E S P E S A		
CODIGO	E S P E C I F I C A C A O	ELEMENTO	MODALIDADE	CATEGORIA/GRUPO
3.0.00.00	DESPESAS CORRENTES			26.580.624,45
3.1.00.00	PESSOAL E ENCARGOS SOCIAIS			
3.1.90.00	APLICACOES DIRETAS			
3.1.90.04	CONTRATACAO POR TEMPO DETERMINADO			
3.1.90.34	OUTRAS DESPESAS DE PESSOAL DECORRE			
3.3.00.00	OUTRAS DESPESAS CORRENTES			26.580.624,45
3.3.50.00	TRANSF.A INSTITUI.PRIVADA S/FIM LUCRATIV		21.071.639,76	
3.3.50.41	CONTRIBUICOES	125.000,00		
3.3.50.43	SUBVENCOES SOCIAIS	20.946.639,76		
3.3.90.00	APLICACOES DIRETAS		5.508.984,69	
3.3.90.30	MATERIAL DE CONSUMO	144.503,93		
3.3.90.32	MATERIAL DE DISTRIBUICAO GRATUITA	738.304,52		
3.3.90.33	PASSAGENS E DESPESAS COM LOCOMOCAO			
3.3.90.35	SERVICOS DE CONSULTORIA			
3.3.90.36	OUTROS SERVICOS DE TERCEIROS - PF			
3.3.90.37	LOCACAO DE MAO-DE-OBRA	750.002,08		
3.3.90.39	OUTROS SERVICOS DE TERCEIROS - PJ	3.876.174,16		
3.3.90.92	DESPESAS DE EXERCICIOS ANTERIORES			
3.3.90.93	INDENIZACOES E RESTITUICOES			
4.0.00.00	DESPESAS DE CAPITAL			327.886,17
4.4.00.00	INVESTIMENTOS			327.886,17
4.4.90.00	APLICACOES DIRETAS		327.886,17	
4.4.90.51	OBRAS E INSTALACOES			
4.4.90.52	EQUIPAMENTOS E MATERIAL PERMANENTE	327.886,17		
4.4.90.93	INDENIZACOES E RESTITUICOES			
T O T A L				26.908.510,62

PREFEITURA MUNICIPAL DE FORTALEZA
31000 - SECRETARIA MUNICIPAL DE ASSISTÊNCIA SOCIAL
Orçamento Geral

Exercício de 2010

A N E X O 7

CONSOLIDACAO DAS DESPESAS POR ORGAO

P R O G R A M A D E T R A B A L H O

CODIGO	E S P E C I F I C A C A O	PROJETO	ATIVIDADE	T O T A L
080000000.0000.0000	ASSISTENCIA SOCIAL	3.624.732,01	23.283.778,61	26.908.510,62
082410000.0000.0000	ASSISTENCIA AO IDOSO		1.147.405,08	1.147.405,08
082410116.0000.0000	PROTECAO SOCIAL BASICA		761.602,08	761.602,08
082410116.2096.0000	APOIO A ENTIDADES DE ATENDIMENTO A PESSOA IDOSA - MU			
082410116.2096.0004	APOIO A ENTIDADES DE ATENDIMENTO A PESSOA IDOSA - M			
082410116.2255.0000	PROGRAMA DE ATENCAO BASICA AO IDOSO - PABI - MUNICIP		761.602,08	761.602,08
082410116.2255.0001	PROGRAMA DE ATENCAO BASICA AO IDOSO - PABI - MUNICI		761.602,08	761.602,08
082410117.0000.0000	PROTECAO SOCIAL ESPECIAL		385.803,00	385.803,00
082410117.2096.0000	APOIO AO LAR TORRES DE MELO - EP		385.803,00	385.803,00
082410117.2096.0002	APOIO A ENTIDADES DE ATENDIMENTO A PESSOA IDOSA - M		385.803,00	385.803,00
082410117.2096.0003	APOIO AO LAR TORRES DE MELO - EP			
082410117.2096.0004	APOIO AO LAR TORRES DE MELO - EP			
082420000.0000.0000	ASSISTENCIA AO PORTADOR DE DEFICIENCIA		1.398.696,00	1.398.696,00
082420117.0000.0000	PROTECAO SOCIAL ESPECIAL		1.398.696,00	1.398.696,00
082420117.2099.0000	APOIO A ENTIDADES DE ATENDIMENTO A PESSOA PORTADORA		1.398.696,00	1.398.696,00
082420117.2099.0005	APOIO A ENTIDADES DE ATENDIMENTO A PESSOA PORTADORA		1.398.696,00	1.398.696,00
082430000.0000.0000	ASSISTENCIA A CRIANCA E AO ADOLESCENTE	1.132.108,76	3.972.589,03	5.104.697,79
082430116.0000.0000	PROTECAO SOCIAL BASICA	1.132.108,76		1.132.108,76
082430116.1442.0000	PRO-JOVEM ADOLESCENTE - MUNICIPIO - OP	1.132.108,76		1.132.108,76
082430116.1442.0001	PRO-JOVEM ADOLESCENTE - MUNICIPIO - OP	1.132.108,76		1.132.108,76
082430116.2097.0000	APOIO A ENTIDADES DE ATENDIMENTO A FAMILIA - MUNICIP			
082430116.2097.0006	APOIO A ENTIDADES DE ATENDIMENTO A FAMILIA - MUNICI			
082430117.0000.0000	PROTECAO SOCIAL ESPECIAL		3.972.589,03	3.972.589,03
082430117.2098.0000	APOIO A ENTIDADES DE ATENDIMENTO AS CRIANCAS E AOS A		2.656.549,71	2.656.549,71
082430117.2098.0001	PROGRAMA DE ERRADICACAO DO TRABALHO INFANTIL - MUNI		2.497.117,71	2.497.117,71
082430117.2098.0002	PROJETO SENTINELA - MUNICIPIO			
082430117.2098.0005	APOIO A ENTIDADES DE ATENDIMENTO AS CRIANCAS E AOS		159.432,00	159.432,00
082430117.2272.0000	ATENDIMENTO A CRIANCA, ADOLESCENTE E JOVEM EM SITUAC		1.316.039,32	1.316.039,32
082430117.2272.0001	ATENDIMENTO A CRIANCA, ADOLESCENTE E JOVEM EM SITUA		1.316.039,32	1.316.039,32
082440000.0000.0000	ASSISTENCIA COMUNITARIA	2.492.623,25	16.539.306,01	19.031.929,26
082440114.0000.0000	SISTEMA UNICO DE ASSISTENCIA SOCIAL - SU		6.649.851,83	6.649.851,83
082440114.1088.0000	ESTUDOS E PESQUISAS SOCIAIS - MUNICIPIO			
082440114.1088.0001	ESTUDOS E PESQUISAS SOCIAIS - MUNICIPIO			
082440114.2014.0000	REMUNERACAO DE PESSOAL ATIVO DO MUNICIPIO E ENCARGOS			
082440114.2014.0001	REMUNERACAO DE PESSOAL ATIVO DO MUNICIPIO E ENCARGO			
082440114.2147.0000	CADASTRO UNICO - MUNICIPIO		6.649.851,83	6.649.851,83
082440114.2147.0001	CADASTRO UNICO - MUNICIPIO		6.649.851,83	6.649.851,83
082440114.2228.0000	INFORMACAO, MONITORAMENTO E AVALIACAO DAS ACOES DA P			
082440114.2228.0001	INFORMACAO, MONITORAMENTO E AVALIACAO DAS ACOES DA			
082440116.0000.0000	PROTECAO SOCIAL BASICA	2.138.236,02	7.267.800,49	9.406.036,51
082440116.1407.0000	APOIO A ASSOCIACAO PETERPAN - MUNICIPIO - EP	2.060.180,02		2.060.180,02
082440116.1407.0001	APOIO A REDE SOCIO - ASSISTENCIAL - MUNICIPIO			
082440116.1407.0002	APOIO A ENTIDADES SOCIO-ASSISTENCIAIS - MUNICIPIO	1.055.202,53		1.055.202,53
082440116.1407.0003	APOIO A ASSOCIACAO CORACAO DE MARIA - MUNICIPIO - E	25.000,00		25.000,00

PREFEITURA MUNICIPAL DE FORTALEZA
31000 - SECRETARIA MUNICIPAL DE ASSISTÊNCIA SOCIAL
Orçamento Geral

Exercício de 2010

A N E X O 7

CONSOLIDACAO DAS DESPESAS POR ORGAO

P R O G R A M A D E T R A B A L H O

CODIGO	E S P E C I F I C A C A O	PROJETO	ATIVIDADE	T O T A L
082440116.1407.0004	APOIO A ASSOCIACAO BENEFICIENTE VIDA NOVA - MUNICIPI	100.000,00		100.000,00
082440116.1407.0005	APOIO A ASSOCIACAO COMUNITARIA SANTA LUZIA - MUNICI			
082440116.1407.0006	APOIO A ALIANCA COMUNITARIA DO PARQUE SANTA CECILIA			
082440116.1407.0007	SANTA CASA DE MISERICORDIA - EP			
082440116.1407.0008	FUNDACAO PROJETO DIFERENTE - EP	37.895,00		37.895,00
082440116.1407.0009	ASSOCIACAO CEARENSE DE PORTADORES DE HEPATITE C - E			
082440116.1407.0010	CASA DO MENINO JESUS - EP			
082440116.1407.0011	ASSOCIACAO DOS OSTOMIZADOS DO ESTADO DO CEARA - EP	14.500,00		14.500,00
082440116.1407.0012	CAIXA DE ASSISTENCIA AOS MORADORES E EMPRESARIOS DA	23.333,20		23.333,20
082440116.1407.0013	ASSOCIACAO CRISTA BENEFICIENTE E CULTURAL - CIMA - E	20.000,00		20.000,00
082440116.1407.0014	RECANTO PSICOPEDAGOGICO DA ALDEOTA - EP	36.000,00		36.000,00
082440116.1407.0015	ASSOCIACAO CEARENSE DAS MASTECTOMIZADAS - EP			
082440116.1407.0016	ASSOCIACAO BENEFICIENTE DE VALORIZACAO A VIDA - EP	31.250,00		31.250,00
082440116.1407.0017	ASSOCIACAO COMUNITARIA DOS MORADORES DO BAIRRO PAU	13.333,32		13.333,32
082440116.1407.0018	GRUPO NOVA VIDA BENEFICIENTE E COMUNITARIO - EP			
082440116.1407.0019	ASSOCIACAO FILADELFIA PAO E PALAVRA - EP			
082440116.1407.0020	ARTESANATO VOCACIONAL ESCOLA - EP			
082440116.1407.0021	SOLIDARIEDADE, OPEROSIDADE E LIBERDADE - EP			
082440116.1407.0022	ASSOCIACAO DE SOLIDARIEDADE AOS MENINOS E MENINAS D			
082440116.1407.0023	GRUPO BAILARINOS DE CRISTO AMOR E DOACAO - EP			
082440116.1407.0024	CONSELHO NOVA VIDA - CONVIDA - EP			
082440116.1407.0025	INSTITUTO PALMAS DE DESENVOLVIMENTO E SOCIOECONOMIA			
082440116.1407.0026	INSTITUTO ALDY MENTOR - EP			
082440116.1407.0027	APOIO AO LAR TORRES DE MELO - MUNICIPIO - EP			
082440116.1407.0028	APOIO A EDISCA - MUNICIPIO - EP			
082440116.1407.0029	APOIO A CASA DO ESTUDANTE - MUNICIPIO - EP			
082440116.1407.0030	APOIO A CASA DO MENINO JESUS - MUNICIPIO - EP			
082440116.1407.0031	APOIO AO INSTITUTO PETER PAN - MUNICIPIO - EP			
082440116.1407.0032	APOIO AO IPREDE - MUNICIPIO - EP			
082440116.1407.0033	APOIO AO DESAFIO JOVEM - MUNICIPIO - EP	13.737,12		13.737,12
082440116.1407.0034	APOIO A APAE - MUNICIPIO - EP			
082440116.1407.0035	APOIO AO INSTITUTO PESTALOZZI - MUNICIPIO - EP			
082440116.1407.0036	APOIO A CASA VIDA DO INSTITUTO DO CANCER - MUNICIPI			
082440116.1407.0037	ASSOCIACAO PEQUENO MUNDO - EP			
082440116.1407.0038	CENTRO JUVENIL DOM BOSCO - EP	30.000,00		30.000,00
082440116.1407.0039	CENTRO COMUNITARIO CRISTO REDENTOR - EP			
082440116.1407.0040	ASSOCIACAO CULTURAL ARTVIDA - EP			
082440116.1407.0041	COMISSAO BRASILEIRA DE JUSTICA E PAZ- SECAO CEARA -			
082440116.1407.0042	MOVIMENTO DE SAUDE MENTAL DO BOM JARDIM - EP			
082440116.1407.0043	APOIO AO CENTRO DE DEFESA E PROMOCAO DOS DIREITOS H			
082440116.1407.0044	APOIO A ASSOCIACAO SOCIO AMBIENTAL PARQUE DO COCO -			
082440116.1407.0045	APOIO AO CENTRO SOCIAL BETESDA - MUNICIPIO - EP			
082440116.1407.0046	APOIO A ASSOCIACAO CEARENSE DE INCLUSAO E ASSISTENC			
082440116.1407.0047	APOIO A ASSOCIACAO SHALON DE PROMOCAO HUMANA - MUNI			

PREFEITURA MUNICIPAL DE FORTALEZA
31000 - SECRETARIA MUNICIPAL DE ASSISTÊNCIA SOCIAL
Orçamento Geral

Exercício de 2010

A N E X O 7

CONSOLIDACAO DAS DESPESAS POR ORGAO

P R O G R A M A D E T R A B A L H O

CODIGO	E S P E C I F I C A C A O	PROJETO	ATIVIDADE	T O T A L
082440116.1407.0048	APOIO AO LAR TORRES DE MELO - EP			
082440116.1407.0049	APOIO A ASSOCIACAO DE STO. ANTONIO - CASA DA VOVO	44.400,00		44.400,00
082440116.1407.0050	APOIO A ASSOCIACAO FILANTROPICA EVANGELICA - EP			
082440116.1407.0051	APOIO A ASSOCIACAO ASSISTENCIAL EVANGELICA DA ASSEM	26.462,00		26.462,00
082440116.1407.0052	APOIO A ASSOCIACAO COMUNITARIA JARDIM GUANABARA - E			
082440116.1407.0053	APOIO AO CONDOMINIO ESPIRITUAL UIRAPURU - CEU / CAS			
082440116.1407.0054	APOIO AO CONSELHO FORTALEZA OESTE, NO BAIRRO QUITIN			
082440116.1407.0055	APOIO A CASA DA ESPERANCA - MUNICIPIO - EP			
082440116.1407.0056	APOIO AO LAR TORRES DE MELO - EP			
082440116.1407.0057	APOIO AO CONSELHO COMUNITARIO NOVA JERUSALEM, NO BA			
082440116.1407.0058	APOIO A ASSOCIACAO UNIDOS DO CONJUTNO CEARA E AREAS			
082440116.1407.0059	APOIO A SOCIEDADE DA REDENCAO NA BARRA DO CEARA - E			
082440116.1407.0060	APOIO A FRATERNIDADE DE ALIANCA TOCA DE ASSIS - EP			
082440116.1407.0061	APOIO AO CONSELHO DO PAPOCO - EP			
082440116.1407.0062	APOIO A CASA DE APOIO SOL NASCENTE - EP			
082440116.1407.0063	APOIO AO MOVIMENTO EM DEFESA DA VIDA DOS MORADORES			
082440116.1407.0064	APOIO A ASSOCIACAO SHALOM DE PROMOCAO HUMANA - EP	30.000,00		30.000,00
082440116.1407.0065	APOIO A FEDERACAO DE ENTIDADES DE BAIROS E FAVELAS			
082440116.1407.0066	APOIO A ASSOCIACAO SHALOM DE PROMOCAO HUMANA - EP			
082440116.1407.0067	IPREDE - EP	99.999,99		99.999,99
082440116.1407.0068	APOIO A ASSOCIACAO CENTRO DE PROMOCAO DA VIDA DOM H			
082440116.1407.0069	CENTRO DE DEFESA DE DIREITOS HUMANOS DA ARQUIDIOCES			
082440116.1407.0070	APOIO A ASSOCIACAO DAS PROSTITUTAS DO ESTADO DO CEA			
082440116.1407.0071	APOIO A ASSOCIACAO COMUNITARIA DO BAIRRO ELLERY E M	12.744,00		12.744,00
082440116.1407.0072	APOIO A ASSOCIACAO COMUNITARIA DO PARQUE JERUSALEM			
082440116.1407.0073	ASSOCIACAO CASA SOL NASCENTE - EP			
082440116.1407.0074	CENTRO DE DEFESA DE DIREITOS HUMANOS DA AQUIDIOCESE	33.333,33		33.333,33
082440116.1407.0075	APOIO AO DISPENSARIO DOS POBRES DO SAGRADO CORACAO			
082440116.1407.0076	ASSOCIACAO CASA SOL NASCENTE - EP			
082440116.1407.0077	ASSOCIACAO MADRE PAULINA - EP			
082440116.1407.0078	APOIO AO CONSELHO DO BAIRRO MORRO DO OURO - EP			
082440116.1407.0079	APOIO A ASSOCIACAO ASSISTENCIAL EVANGELICA DA ASSEM			
082440116.1407.0080	APOIO AO CENTRO DE CONVIVENCIA MAO AMIGA - EP	112.500,00		112.500,00
082440116.1407.0081	APOIO AO INSTITUTO AMIGO DA CRIANCA E DO ADOLESCENT			
082440116.1407.0082	APOIO A ASSOCIACAO A. AOS MENORES ABANDONADOS - MUN			
082440116.1407.0083	APOIO A FUNDACAO EDUCACIONAL ANDRE LUIS - EP			
082440116.1407.0084	APOIO A ASSOCIACAO CATOLICA DE EVANGELIZACAO UNIDOS			
082440116.1407.0085	APOIO A ASSOCIACAO BENEFICENTE DO CONJ. PLANALTO PI			
082440116.1407.0086	MOVIMENTO INTEGRADO DE SAUDE MENTAL COMUNITATIA - E			
082440116.1407.0087	APOIO A ASSOCIACAO BEM DOS MORADORES DO BAIRRO JOAO			
082440116.1407.0088	APOIO A ASSOCIACAO COMUNITARIA DE BENEFICIOS AOS AM			
082440116.1407.0089	CASA IRMA DELIS COELHO - EP			
082440116.1407.0090	APOIO A ASSOCIACAO DO PANAMERICANO E ADJACENCIAS -			
082440116.1407.0091	APOIO A ASSOCIACAO COMUNITARIA ODILON PINTO - MUNIC			

PREFEITURA MUNICIPAL DE FORTALEZA
31000 - SECRETARIA MUNICIPAL DE ASSISTÊNCIA SOCIAL
Orçamento Geral

Exercício de 2010

A N E X O 7

CONSOLIDACAO DAS DESPESAS POR ORGAO

P R O G R A M A D E T R A B A L H O

CODIGO	E S P E C I F I C A C A O	PROJETO	ATIVIDADE	T O T A L
082440116.1407.0092	APOIO A APF - ASSOCIACAO DE PROTECAO E AMPARO FAMIL			
082440116.1407.0093	APOIO A ASSOCIACAO BENEFICENTE JOAO CAVALCANTE NETO	36.000,00		36.000,00
082440116.1407.0094	APOIO AO CONSELHO COMUNITARIO DO ALTO JERUSALEM - M			
082440116.1407.0095	APOIO A COMUNIDADE PLANALTO DAS DUNAS DA CIMPELCO -			
082440116.1407.0096	APOIO A ONG RESGATE A VIDA - EP	25.000,00		25.000,00
082440116.1407.0097	APOIO A ASSOCIACAO DOS MORADORES DE AUTRAN NUNES -			
082440116.1407.0098	APOIO A TRADICAO DO MEU SERTAO - EP			
082440116.1407.0099	APOIO AO CENTRO DE DEFESA DA ARQUIDIOCESE DE FORTAL			
082440116.1407.0100	APOIO A CASA DE APOIO SOL NASCENTE - EP			
082440116.1407.0101	APOIO A ASSOCIACAO PETER PAN - EP			
082440116.1407.0102	APOIO AO INSTITUTO BENEFICENTE DA GRANDE FORTALEZA			
082440116.1407.0103	APOIO AO IPREDE - MUNICIPIO - EP			
082440116.1407.0104	APOIO A CASA DO MENINO JESUS - MUNICIPIO - EP			
082440116.1407.0105	APOIO AO PROJETO SOCIAL JOSE HERRIQUE - MUNICIPIO -			
082440116.1407.0106	APOIO AO PROJETO VILAMAR SERVILUZ - MUNICIPIO - EP			
082440116.1407.0107	APOIO AO CONSELHO PRO-MELHORAMENTO DO PARQUE SANTA	9.936,00		9.936,00
082440116.1407.0108	APOIO CENTRO ESPIRITA FE, ESPERANCA E CARIDADE - MU			
082440116.1407.0109	APOIO A ASSOCIACAO DOS MORADORES DO BAIRRO CRISTO R			
082440116.1407.0110	APOIO A COMUNIDADE PORTA DA ESPERANCA PADRE ANDRADE			
082440116.1407.0111	APOIO A ASSOCIACAO DOS MORADORES DO PARQUE PRESIDEN			
082440116.1407.0112	APOIO AO DESAFIO JOVEM DO CEARA - EP			
082440116.1407.0113	APOIO AO LEAO DE JUDA - EP			
082440116.1407.0114	APOIO A ASSOCIACAO DE ASSISTENCIA AOS MENORES ABAND	25.714,28		25.714,28
082440116.1407.0115	APOIO A FUNDACAO PIRATA MARINHEIROS - EP			
082440116.1407.0116	APOIO A ASSOCIACAO CEARENSE DOS TRABALHADORES DE RE			
082440116.1407.0117	APOIO A ENTIDADE PROJETO ENXAME - MUNICIPIO - EP			
082440116.1407.0118	APOIO A ASSOCIACAO DE INTEGRACAO DOS DEFICIENTES -			
082440116.1407.0119	APOIO AO GRUPO ESPIRITA CASA DA SOPA - MUNICIPIO -			
082440116.1407.0120	APOIO AO CENTRO DE DEFESA E PROMOCAO DOS DIREITOS H			
082440116.1407.0121	APOIO A ASSOCIACAO SERVICO VOLUNTARIO AOS IRMAOS DE			
082440116.1407.0122	APOIO AO CENTRO DE APOIO A MAES DE PESSOAS COM DEFI			
082440116.1407.0123	APOIO AO DISPENSARIO DOS POBRES DO SAGRADO CORACAO			
082440116.1407.0124	APOIO A ASSOCIACAO JESUS E MARIA - MUNICIPIO - EP			
082440116.1407.0125	NOS SOMOS FAMILIA - MUNICIPIO - EP			
082440116.1407.0126	APOIO A CASA DO ESTUDANTE DO CEARA - MUNICIPIO - EP			
082440116.1407.0127	APOIO A ASSOCIACAO DOS MORADORES DO CONJ. HAB. VILA			
082440116.1407.0128	APOIO AO CONSELHO COMUNITARIO DO PARQUE SAO JOSE -	13.280,00		13.280,00
082440116.1407.0129	APOIO A FEDERACAO DA MULHERES CEARENSES - MUNICIPIO			
082440116.1407.0130	APOIO AO CENTRO DE CAPAC. E ASSES. DA MULHER-ELO FE			
082440116.1407.0131	APOIO AO GRUPO BAILARINOS DE CRISTO AMOR E DOACAO -	39.824,00		39.824,00
082440116.1407.0132	APOIO A ORG. DE PROMOCAO E DEFESA DOS DIREITOS DA C	29.868,00		29.868,00
082440116.1407.0133	APOIO A ASSOCIACAO DOS MORADORES BENEFICENTE DO BAI			
082440116.1407.0134	APOIO A ASSOCIACAO DOS IDOSOS DO MUCURIBE OSCAR VER	36.000,00		36.000,00
082440116.1407.0135	APOIO A ASSOCIACAO BENEFICENTE IDEAL - MUNICIPIO -	24.999,25		24.999,25

PREFEITURA MUNICIPAL DE FORTALEZA
31000 - SECRETARIA MUNICIPAL DE ASSISTÊNCIA SOCIAL
Orçamento Geral

Exercício de 2010

A N E X O 7

CONSOLIDACAO DAS DESPESAS POR ORGAO		P R O G R A M A D E T R A B A L H O		
CODIGO	E S P E C I F I C A C A O	PROJETO	ATIVIDADE	T O T A L
082440116.1407.0136	APOIO A ASSOCIACAO BENEFICENTE N. S. DA CONCEICAO -			
082440116.1407.0137	APOIO AO CENTRO SOCIAL DE ASSISTENCIA A CRIANCA E A	30.000,00		30.000,00
082440116.1407.0138	APOIO A ASSOCIACAO DOS CONSAGRADOS AO CORACAO DE JE			
082440116.1407.0139	APOIO AO NUCLEO DE APOIO SOCIO EDUCATIVO - NASE - M			
082440116.1407.0140	APOIO AO INSTITUTO EDUCAR PARA A VIDA - MUNICIPIO -			
082440116.1407.0141	APOIO AO CONSELHO INTEGRACAO DO BOM JARDIM - MUNICI			
082440116.1407.0142	APOIO AO CENTRO CEARA VOLUNTARIO - EP	29.868,00		29.868,00
082440116.1407.0143	APOIO A ASSOCIACAO DOS MORADORES DO BAIRRO AGUA FRI			
082440116.1407.0144	APOIO A ESCOLA DE TRABALHO OFICINA DO SENHOR - FACE			
082440116.1407.0145	APOIO AO CENTRO SOCIAL JESUS DE NAZARE - MUNICIPIO			
082440116.1407.0146	APOIO A UNIAO BENEFICENTE DOS MORADORES DA GRANJA P			
082440116.1407.0147	INSTITUTO HOMEM TERRA DE EDUCACAO, MEIO AMBIENTE E			
082440116.1407.0148	APOIO AO LAR TORRE DE MELO - EP			
082440116.1407.0149	APOIO A ASSOCIACAO PETERPAN - MUNICIPIO - EP			
082440116.1441.0000	INCLUSAO PRODUTIVA - MUNICIPIO	78.056,00		78.056,00
082440116.1441.0001	INCLUSAO PRODUTIVA - MUNICIPIO	78.056,00		78.056,00
082440116.2094.0000	CONCESSAO DE BENEFICIOS EVENTUAIS - MUNICIPIO		645.528,92	645.528,92
082440116.2094.0001	CONCESSAO DE BENEFICIOS EVENTUAIS - MUNICIPIO		645.528,92	645.528,92
082440116.2096.0000	APOIO A ASSOCIACAO DE STO. ANTONIO -CASA DA VOVO MA		27.400,00	27.400,00
082440116.2096.0005	LAR TORRES DE MELO - EP			
082440116.2096.0006	APOIO A ASSOCIACAO DE STO. ANTONIO -CASA DA VOVO M		27.400,00	27.400,00
082440116.2237.0000	CENTRO DE REFERENCIA DA ASSISTENCIA SOCIAL - CRAS/PA		6.529.121,57	6.529.121,57
082440116.2237.0001	CENTRO DE REFERENCIA DA ASSISTENCIA SOCIAL - CRAS/P		6.529.121,57	6.529.121,57
082440116.2238.0000	BOLSA FAMILIA - MUNICIPIO		65.750,00	65.750,00
082440116.2238.0001	BOLSA FAMILIA - MUNICIPIO		65.750,00	65.750,00
082440116.2246.0000	PROGRAMA DE BENEFICIO DE PRESTACAO CONTINUADA - BPC			
082440116.2246.0001	PROGRAMA DE BENEFICIO DE PRESTACAO CONTINUADA - BPC			
082440116.2256.0000	IMPLANTACAO DE UNIDADES DE ASSISTENCIA SOCIAL - PSB			
082440116.2256.0001	IMPLANTACAO DE UNIDADES DE ASSISTENCIA SOCIAL - PSB			
082440117.0000.0000	PROTECAO SOCIAL ESPECIAL	354.387,23	2.621.653,69	2.976.040,92
082440117.1407.0000	APOIO A ENTIDADES SOCIO-ASSISTENCIAIS - MUNICIPIO	112.532,00		112.532,00
082440117.1407.0003	APOIO A REDE SOCIO - ASSISTENCIAL - MUNICIPIO			
082440117.1407.0004	APOIO A ENTIDADES SOCIO-ASSISTENCIAIS - MUNICIPIO	112.532,00		112.532,00
082440117.1441.0000	INCLUSAO PRODUTIVA - MUNICIPIO	4.680,00		4.680,00
082440117.1441.0001	INCLUSAO PRODUTIVA - MUNICIPIO	4.680,00		4.680,00
082440117.1468.0000	IMPLANTACAO DE UNIDADES DE ASSISTENCIA SOCIAL - PSE	237.175,23		237.175,23
082440117.1468.0001	IMPLANTACAO DE UNIDADES DE ASSISTENCIA SOCIAL - PSE	237.175,23		237.175,23
082440117.1513.0000	IMPLANTACAO DE ALBERGUE NOTURNO PARA POPULACAO DE RU			
082440117.1513.0001	IMPLANTACAO DE ALBERGUE NOTURNO PARA POPULACAO DE R			
082440117.2245.0000	ESPACO DE ACOLHIMENTO NOTURNO PARA POPULACAO EM SITU		633.126,36	633.126,36
082440117.2245.0002	CENTRO DE ATENDIMENTO A POPULACAO EM SITUACAO DE RU		321.995,28	321.995,28
082440117.2245.0003	ESPACO DE ACOLHIMENTO NOTURNO PARA POPULACAO EM SIT		311.131,08	311.131,08
082440117.2257.0000	CASA-ABRIGO PARA MULHER VITIMA DE VIOLENCIA - MUNICI		11.195,04	11.195,04
082440117.2257.0001	CASA-ABRIGO PARA MULHER VITIMA DE VIOLENCIA - MUNIC		11.195,04	11.195,04

PREFEITURA MUNICIPAL DE FORTALEZA
31000 - SECRETARIA MUNICIPAL DE ASSISTÊNCIA SOCIAL
Orçamento Geral

Exercício de 2010

A N E X O 7

CONSOLIDACAO DAS DESPESAS POR ORGAO

P R O G R A M A D E T R A B A L H O

CODIGO	E S P E C I F I C A C A O	PROJETO	ATIVIDADE	T O T A L
082440117.2270.0000	CENTRO DE REFERENCIA ESPECIALIZADO DA ASSISTENCIA SO		1.977.332,29	1.977.332,29
082440117.2270.0001	CENTRO DE REFERENCIA ESPECIALIZADO DA ASSISTENCIA S		1.977.332,29	1.977.332,29
083060000.0000.0000	ALIMENTACAO E NUTRICAO			
083060116.0000.0000	PROTECAO SOCIAL BASICA			
083060116.2235.0000	PROMOCAO DA SEGURANCA ALIMENTAR E NUTRICIONAL - MUNI			
083060116.2235.0001	PROMOCAO DA SEGURANCA ALIMENTAR E NUTRICIONAL - MUN			
084220000.0000.0000	DIREITOS INDIVIDUAIS, COLETIVOS E DIFUSO		225.782,49	225.782,49
084220117.0000.0000	PROTECAO SOCIAL ESPECIAL		225.782,49	225.782,49
084220117.2232.0000	CENTRO DE REFERENCIA E ATENDIMENTO A MULHER EM SITUA		225.782,49	225.782,49
084220117.2232.0001	CENTRO DE REFERENCIA E ATENDIMENTO A MULHER EM SITU		225.782,49	225.782,49
T O T A L		3.624.732,01	23.283.778,61	26.908.510,62

PREFEITURA MUNICIPAL DE FORTALEZA
PROGRAMA DE TRABALHO DO GOVERNO
FUNDO MUNICIPAL DE ASSISTÊNCIA SOCIAL

Exercício de 2010

A N E X O 8

 DEMONSTRATIVO DAS DESPESAS POR FUNCAO, SUBFUNCAO, PROGRAMA, PROJETOS E ATIVIDADES

CODIGO	E S P E C I F I C A C A O	ORDINARIO	VINCULADO	T O T A L
080000000.0000.0000	ASSISTENCIA SOCIAL	26.149.510,67	758.999,95	26.908.510,62
082410000.0000.0000	ASSISTENCIA AO IDOSO	1.147.405,08		1.147.405,08
082410116.0000.0000	PROTECAO SOCIAL BASICA	761.602,08		761.602,08
082410116.2096.0000	APOIO A ENTIDADES DE ATENDIMENTO A PESSOA IDOSA - MUNICI			
082410116.2096.0004	APOIO A ENTIDADES DE ATENDIMENTO A PESSOA IDOSA - MUNIC			
082410116.2255.0000	PROGRAMA DE ATENCAO BASICA AO IDOSO - PABI - MUNICIPIO	761.602,08		761.602,08
082410116.2255.0001	PROGRAMA DE ATENCAO BASICA AO IDOSO - PABI - MUNICIPIO	761.602,08		761.602,08
082410117.0000.0000	PROTECAO SOCIAL ESPECIAL	385.803,00		385.803,00
082410117.2096.0000	APOIO A ENTIDADES DE ATENDIMENTO A PESSOA IDOSA - MUNICI	385.803,00		385.803,00
082410117.2096.0002	APOIO A ENTIDADES DE ATENDIMENTO A PESSOA IDOSA - MUNIC	385.803,00		385.803,00
082410117.2096.0003	APOIO AO LAR TORRES DE MELO - EP			
082410117.2096.0004	APOIO AO LAR TORRES DE MELO - EP			
082420000.0000.0000	ASSISTENCIA AO PORTADOR DE DEFICIENCIA	1.398.696,00		1.398.696,00
082420117.0000.0000	PROTECAO SOCIAL ESPECIAL	1.398.696,00		1.398.696,00
082420117.2099.0000	APOIO A ENTIDADES DE ATENDIMENTO A PESSOA PORTADORA DE D	1.398.696,00		1.398.696,00
082420117.2099.0005	APOIO A ENTIDADES DE ATENDIMENTO A PESSOA PORTADORA DE	1.398.696,00		1.398.696,00
082430000.0000.0000	ASSISTENCIA A CRIANCA E AO ADOLESCENTE	5.104.697,79		5.104.697,79
082430116.0000.0000	PROTECAO SOCIAL BASICA	1.132.108,76		1.132.108,76
082430116.1442.0000	PRO-JOVEM ADOLESCENTE - MUNICIPIO - OP	1.132.108,76		1.132.108,76
082430116.1442.0001	PRO-JOVEM ADOLESCENTE - MUNICIPIO - OP	1.132.108,76		1.132.108,76
082430116.2097.0000	APOIO A ENTIDADES DE ATENDIMENTO A FAMILIA - MUNICIPIO			
082430116.2097.0006	APOIO A ENTIDADES DE ATENDIMENTO A FAMILIA - MUNICIPIO			
082430117.0000.0000	PROTECAO SOCIAL ESPECIAL	3.972.589,03		3.972.589,03
082430117.2098.0000	PROGRAMA DE ERRADICACAO DO TRABALHO INFANTIL - MUNICIPIO	2.656.549,71		2.656.549,71
082430117.2098.0001	PROGRAMA DE ERRADICACAO DO TRABALHO INFANTIL - MUNICIPI	2.497.117,71		2.497.117,71
082430117.2098.0002	PROJETO SENTINELA - MUNICIPIO			
082430117.2098.0005	APOIO A ENTIDADES DE ATENDIMENTO AS CRIANCAS E AOS ADOL	159.432,00		159.432,00
082430117.2272.0000	ATENDIMENTO A CRIANCA, ADOLESCENTE E JOVEM EM SITUACAO D	1.316.039,32		1.316.039,32
082430117.2272.0001	ATENDIMENTO A CRIANCA, ADOLESCENTE E JOVEM EM SITUACAO	1.316.039,32		1.316.039,32
082440000.0000.0000	ASSISTENCIA COMUNITARIA	18.280.110,43	751.818,83	19.031.929,26
082440114.0000.0000	SISTEMA UNICO DE ASSISTENCIA SOCIAL - SU	6.649.851,83		6.649.851,83
082440114.1088.0000	ESTUDOS E PESQUISAS SOCIAIS - MUNICIPIO			
082440114.1088.0001	ESTUDOS E PESQUISAS SOCIAIS - MUNICIPIO			
082440114.2014.0000	REMUNERACAO PESSOAL ATIVO DO MUNICIPIO ENCARGOS SOCIAIS-			
082440114.2014.0001	REMUNERACAO PESSOAL ATIVO DO MUNICIPIO ENCARGOS SOCIAIS			
082440114.2147.0000	CADASTRO UNICO - MUNICIPIO	6.649.851,83		6.649.851,83
082440114.2147.0001	CADASTRO UNICO - MUNICIPIO	6.649.851,83		6.649.851,83
082440114.2228.0000	INFORMACAO, MONITORAMENTO E AVALIACAO DAS ACOES DA POLIT			
082440114.2228.0001	INFORMACAO, MONITORAMENTO E AVALIACAO DAS ACOES DA POLI			
082440116.0000.0000	PROTECAO SOCIAL BASICA	8.665.412,72	740.623,79	9.406.036,51
082440116.1407.0000	APOIO A ASSOCIACAO CORACAO DE MARIA - MUNICIPIO - EP	2.060.180,02		2.060.180,02
082440116.1407.0001	APOIO A REDE SOCIO - ASSISTENCIAL - MUNICIPIO			
082440116.1407.0002	APOIO A ENTIDADES SOCIO-ASSISTENCIAIS - MUNICIPIO	1.055.202,53		1.055.202,53
082440116.1407.0003	APOIO A ASSOCIACAO CORACAO DE MARIA - MUNICIPIO - EP	25.000,00		25.000,00

PREFEITURA MUNICIPAL DE FORTALEZA
PROGRAMA DE TRABALHO DO GOVERNO
FUNDO MUNICIPAL DE ASSISTÊNCIA SOCIAL

Exercício de 2010

A N E X O 8

 DEMONSTRATIVO DAS DESPESAS POR FUNCAO, SUBFUNCAO, PROGRAMA, PROJETOS E ATIVIDADES

CODIGO	E S P E C I F I C A C A O	ORDINARIO	VINCULADO	T O T A L
082440116.1407.0004	APOIO A ASSOCIACAO BENEFICENTE VIDA NOVA - MUNICIPIO -	100.000,00		100.000,00
082440116.1407.0005	APOIO A ASSOCIACAO COMUNITARIA SANTA LUZIA - MUNICIPIO			
082440116.1407.0006	APOIO A ALIANCA COMUNITARIA DO PARQUE SANTA CECILIA - M			
082440116.1407.0007	SANTA CASA DE MISERICORDIA - EP			
082440116.1407.0008	FUNDACAO PROJETO DIFERENTE - EP	37.895,00		37.895,00
082440116.1407.0009	ASSOCIACAO CEARENSE DE PORTADORES DE HEPATITE C - EP			
082440116.1407.0010	CASA DO MENINO JESUS - EP			
082440116.1407.0011	ASSOCIACAO DOS OSTOMIZADOS DO ESTADO DO CEARA - EP	14.500,00		14.500,00
082440116.1407.0012	CAIXA DE ASSISTENCIA AOS MORADORES E EMPRESARIOS DA PRA	23.333,20		23.333,20
082440116.1407.0013	ASSOCIACAO CRISTA BENEFICENTE E CULTURAL - CIMA - EP	20.000,00		20.000,00
082440116.1407.0014	RECANTO PSICOPEDAGOGICO DA ALDEOTA - EP	36.000,00		36.000,00
082440116.1407.0015	ASSOCIACAO CEARENSE DAS MASTECTOMIZADAS - EP			
082440116.1407.0016	ASSOCIACAO BENEFICENTE DE VALORIZACAO A VIDA - EP	31.250,00		31.250,00
082440116.1407.0017	ASSOCIACAO COMUNITARIA DOS MORADORES DO BAIRRO PAUPINA	13.333,32		13.333,32
082440116.1407.0018	GRUPO NOVA VIDA BENEFICENTE E COMUNITARIO - EP			
082440116.1407.0019	ASSOCIACAO FILADELFIA PAO E PALAVRA - EP			
082440116.1407.0020	ARTESANATO VOCACIONAL ESCOLA - EP			
082440116.1407.0021	SOLIDARIEDADE, OPEROSIDADE E LIBERDADE - EP			
082440116.1407.0022	ASSOCIACAO DE SOLIDARIEDADE AOS MENINOS E MENINAS DE RU			
082440116.1407.0023	GRUPO BAILARINOS DE CRISTO AMOR E DOACAO - EP			
082440116.1407.0024	CONSELHO NOVA VIDA - CONVIVA - EP			
082440116.1407.0025	INSTITUTO PALMAS DE DESENVOLVIMENTO E SOCIOECONOMIA SOL			
082440116.1407.0026	INSTITUTO ALDY MENTOR - EP			
082440116.1407.0027	APOIO AO LAR TORRES DE MELO - MUNICIPIO - EP			
082440116.1407.0028	APOIO A EDISCA - MUNICIPIO - EP			
082440116.1407.0029	APOIO A CASA DO ESTUDANTE - MUNICIPIO - EP			
082440116.1407.0030	APOIO A CASA DO MENINO JESUS - MUNICIPIO - EP			
082440116.1407.0031	APOIO AO INSTITUTO PETER PAN - MUNICIPIO - EP			
082440116.1407.0032	APOIO AO IPREDE - MUNICIPIO - EP			
082440116.1407.0033	APOIO AO DESAFIO JOVEM - MUNICIPIO - EP	13.737,12		13.737,12
082440116.1407.0034	APOIO A APAE - MUNICIPIO - EP			
082440116.1407.0035	APOIO AO INSTITUTO PESTALOZZI - MUNICIPIO - EP			
082440116.1407.0036	APOIO A CASA VIDA DO INSTITUTO DO CANCER - MUNICIPIO -			
082440116.1407.0037	ASSOCIACAO PEQUENO MUNDO - EP			
082440116.1407.0038	CENTRO JUVENIL DOM BOSCO - EP	30.000,00		30.000,00
082440116.1407.0039	CENTRO COMUNITARIO CRISTO REDENTOR - EP			
082440116.1407.0040	ASSOCIACAO CULTURAL ARTVIDA - EP			
082440116.1407.0041	COMISSAO BRASILEIRA DE JUSTICA E PAZ- SECAO CEARA - EP			
082440116.1407.0042	MOVIMENTO DE SAUDE MENTAL DO BOM JARDIM - EP			
082440116.1407.0043	APOIO AO CENTRO DE DEFESA E PROMOCAO DOS DIREITOS HUMAN			
082440116.1407.0044	APOIO A ASSOCIACAO SOCIO AMBIENTAL PARQUE DO COCO - MUN			
082440116.1407.0045	APOIO AO CENTRO SOCIAL BETESDA - MUNICIPIO - EP			
082440116.1407.0046	APOIO A ASSOCIACAO CEARENSE DE INCLUSAO E ASSISTENCIA S			
082440116.1407.0047	APOIO A ASSOCIACAO SHALON DE PROMOCAO HUMANA - MUNICIPI			

PREFEITURA MUNICIPAL DE FORTALEZA
PROGRAMA DE TRABALHO DO GOVERNO
FUNDO MUNICIPAL DE ASSISTÊNCIA SOCIAL

Exercício de 2010

A N E X O 8

 DEMONSTRATIVO DAS DESPESAS POR FUNCAO, SUBFUNCAO, PROGRAMA, PROJETOS E ATIVIDADES

CODIGO	E S P E C I F I C A C A O	ORDINARIO	VINCULADO	T O T A L
082440116.1407.0048	APOIO AO LAR TORRES DE MELO - EP			
082440116.1407.0049	APOIO A ASSOCIACAO DE STO. ANTONIO - CASA DA VOVO MARI	44.400,00		44.400,00
082440116.1407.0050	APOIO A ASSOCIACAO FILANTROPICA EVANGELICA - EP			
082440116.1407.0051	APOIO A ASSOCIACAO ASSISTENCIAL EVANGELICA DA ASSEMBLEI	26.462,00		26.462,00
082440116.1407.0052	APOIO A ASSOCIACAO COMUNITARIA JARDIM GUANABARA - EP			
082440116.1407.0053	APOIO AO CONDOMINIO ESPIRITUAL UIRAPURU - CEU / CASA DE			
082440116.1407.0054	APOIO AO CONSELHO FORTALEZA OESTE, NO BAIRRO QUITINO CU			
082440116.1407.0055	APOIO A CASA DA ESPERANCA - MUNICIPIO - EP			
082440116.1407.0056	APOIO AO LAR TORRES DE MELO - EP			
082440116.1407.0057	APOIO AO CONSELHO COMUNITARIO NOVA JERUSALEM, NO BAIRRO			
082440116.1407.0058	APOIO A ASSOCIACAO UNIDOS DO CONJUTNO CEARA E AREAS ADJ			
082440116.1407.0059	APOIO A SOCIEDADE DA REDENCAO NA BARRA DO CEARA - EP			
082440116.1407.0060	APOIO A FRATERNIDADE DE ALIANCA TOCA DE ASSIS - EP			
082440116.1407.0061	APOIO AO CONSELHO DO PAPOCO - EP			
082440116.1407.0062	APOIO A CASA DE APOIO SOL NASCENTE - EP			
082440116.1407.0063	APOIO AO MOVIMENTO EM DEFESA DA VIDA DOS MORADORES DAS			
082440116.1407.0064	APOIO A ASSOCIACAO SHALOM DE PROMOCAO HUMANA - EP	30.000,00		30.000,00
082440116.1407.0065	APOIO A FEDERACAO DE ENTIDADES DE BAIROS E FAVELAS DE			
082440116.1407.0066	APOIO A ASSOCIACAO SHALOM DE PROMOCAO HUMANA - EP			
082440116.1407.0067	IPREDE - EP	99.999,99		99.999,99
082440116.1407.0068	APOIO A ASSOCIACAO CENTRO DE PROMOCAO DA VIDA DOM HELDE			
082440116.1407.0069	CENTRO DE DEFESA DE DIREITOS HUMANOS DA ARQUIDIOCESE DE			
082440116.1407.0070	APOIO A ASSOCIACAO DAS PROSTITUTAS DO ESTADO DO CEARA -			
082440116.1407.0071	APOIO A ASSOCIACAO COMUNITARIA DO BAIRRO ELLERY E MONTE	12.744,00		12.744,00
082440116.1407.0072	APOIO A ASSOCIACAO COMUNITARIA DO PARQUE JERUSALEM - EP			
082440116.1407.0073	ASSOCIACAO CASA SOL NASCENTE - EP			
082440116.1407.0074	CENTRO DE DEFESA DE DIREITOS HUMANOS DA AQUIDIOCESE DE	33.333,33		33.333,33
082440116.1407.0075	APOIO AO DISPENSARIO DOS POBRES DO SAGRADO CORACAO DE F			
082440116.1407.0076	ASSOCIACAO CASA SOL NASCENTE - EP			
082440116.1407.0077	ASSOCIACAO MADRE PAULINA - EP			
082440116.1407.0078	APOIO AO CONSELHO DO BAIRRO MORRO DO OURO - EP			
082440116.1407.0079	APOIO A ASSOCIACAO ASSISTENCIAL EVANGELICA DA ASSEMBLEI			
082440116.1407.0080	APOIO AO CENTRO DE CONVIVENCIA MAO AMIGA - EP	112.500,00		112.500,00
082440116.1407.0081	APOIO AO INSTITUTO AMIGO DA CRIANCA E DO ADOLESCENTE PA			
082440116.1407.0082	APOIO A ASSOCIACAO A. AOS MENORES ABANDONADOS - MUNICIP			
082440116.1407.0083	APOIO A FUNDACAO EDUCACIONAL ANDRE LUIS - EP			
082440116.1407.0084	APOIO A ASSOCIACAO CATOLICA DE EVANGELIZACAO UNIDOS DE			
082440116.1407.0085	APOIO A ASSOCIACAO BENEFICENTE DO CONJ. PLANALTO PICI E			
082440116.1407.0086	MOVIMENTO INTEGRADO DE SAUDE MENTAL COMUNITATIA - EP			
082440116.1407.0087	APOIO A ASSOCIACAO BEM DOS MORADORES DO BAIRRO JOAO XXI			
082440116.1407.0088	APOIO A ASSOCIACAO COMUNITARIA DE BENEFICIOS AOS AMIGOS			
082440116.1407.0089	CASA IRMA DELIS COELHO - EP			
082440116.1407.0090	APOIO A ASSOCIACAO DO PANAMERICANO E ADJACENCIAS - EP			
082440116.1407.0091	APOIO A ASSOCIACAO COMUNITARIA ODILON PINTO - MUNICIPIO			

PREFEITURA MUNICIPAL DE FORTALEZA
PROGRAMA DE TRABALHO DO GOVERNO
FUNDO MUNICIPAL DE ASSISTÊNCIA SOCIAL

Exercício de 2010

A N E X O 8

 DEMONSTRATIVO DAS DESPESAS POR FUNCAO, SUBFUNCAO, PROGRAMA, PROJETOS E ATIVIDADES

CODIGO	E S P E C I F I C A C A O	ORDINARIO	VINCULADO	T O T A L
082440116.1407.0092	APOIO A APF - ASSOCIACAO DE PROTECAO E AMPARO FAMILIAR			
082440116.1407.0093	APOIO A ASSOCIACAO BENEFICIENTE JOAO CAVALCANTE NETO - E	36.000,00		36.000,00
082440116.1407.0094	APOIO AO CONSELHO COMUNITARIO DO ALTO JERUSALEM - MUNIC			
082440116.1407.0095	APOIO A COMUNIDADE PLANALTO DAS DUNAS DA CIMPELCO - EP			
082440116.1407.0096	APOIO A ONG RESGATE A VIDA - EP	25.000,00		25.000,00
082440116.1407.0097	APOIO A ASSOCIACAO DOS MORADORES DE AUTRAN NUNES - EP			
082440116.1407.0098	APOIO A TRADICAO DO MEU SERTAO - EP			
082440116.1407.0099	APOIO AO CENTRO DE DEFESA DA ARQUIDIOCESE DE FORTALEZA			
082440116.1407.0100	APOIO A CASA DE APOIO SOL NASCENTE - EP			
082440116.1407.0101	APOIO A ASSOCIACAO PETER PAN - EP			
082440116.1407.0102	APOIO AO INSTITUTO BENEFICIENTE DA GRANDE FORTALEZA - E			
082440116.1407.0103	APOIO AO IPREDE - MUNICIPIO - EP			
082440116.1407.0104	APOIO A CASA DO MENINO JESUS - MUNICIPIO - EP			
082440116.1407.0105	APOIO AO PROJETO SOCIAL JOSE HERRIQUE - MUNICIPIO - EP			
082440116.1407.0106	APOIO AO PROJETO VILAMAR SERVILUZ - MUNICIPIO - EP			
082440116.1407.0107	APOIO AO CONSELHO PRO-MELHORAMENTO DO PARQUE SANTA ROSA	9.936,00		9.936,00
082440116.1407.0108	APOIO CENTRO ESPIRITA FE, ESPERANCA E CARIDADE - MUNICI			
082440116.1407.0109	APOIO A ASSOCIACAO DOS MORADORES DO BAIRRO CRISTO REDEN			
082440116.1407.0110	APOIO A COMUNIDADE PORTA DA ESPERANCA PADRE ANDRADE - M			
082440116.1407.0111	APOIO A ASSOCIACAO DOS MORADORES DO PARQUE PRESIDENTE V			
082440116.1407.0112	APOIO AO DESAFIO JOVEM DO CEARA - EP			
082440116.1407.0113	APOIO AO LEAO DE JUDA - EP			
082440116.1407.0114	APOIO A ASSOCIACAO DE ASSISTENCIA AOS MENORES ABANDONAD	25.714,28		25.714,28
082440116.1407.0115	APOIO A FUNDACAO PIRATA MARINHEIROS - EP			
082440116.1407.0116	APOIO A ASSOCIACAO CEARENSE DOS TRABALHADORES DE RESIDU			
082440116.1407.0117	APOIO A ENTIDADE PROJETO ENXAME - MUNICIPIO - EP			
082440116.1407.0118	APOIO A ASSOCIACAO DE INTEGRACAO DOS DEFICIENTES - ASSI			
082440116.1407.0119	APOIO AO GRUPO ESPIRITA CASA DA SOPA - MUNICIPIO - EP			
082440116.1407.0120	APOIO AO CENTRO DE DEFESA E PROMOCAO DOS DIREITOS HUMAN			
082440116.1407.0121	APOIO A ASSOCIACAO SERVICO VOLUNTARIO AOS IRMAOS DE RUA			
082440116.1407.0122	APOIO AO CENTRO DE APOIO A MAES DE PESSOAS COM DEFICIEN			
082440116.1407.0123	APOIO AO DISPENSARIO DOS POBRES DO SAGRADO CORACAO DE F			
082440116.1407.0124	APOIO A ASSOCIACAO JESUS E MARIA - MUNICIPIO - EP			
082440116.1407.0125	NOS SOMOS FAMILIA - MUNICIPIO - EP			
082440116.1407.0126	APOIO A CASA DO ESTUDANTE DO CEARA - MUNICIPIO - EP			
082440116.1407.0127	APOIO A ASSOCIACAO DOS MORADORES DO CONJ. HAB. VILA ELL			
082440116.1407.0128	APOIO AO CONSELHO COMUNITARIO DO PARQUE SAO JOSE - MUNI	13.280,00		13.280,00
082440116.1407.0129	APOIO A FEDERACAO DA MULHERES CEARENSES - MUNICIPIO - E			
082440116.1407.0130	APOIO AO CENTRO DE CAPAC. E ASSES. DA MULHER-ELO FEMINI			
082440116.1407.0131	APOIO AO GRUPO BAILARINOS DE CRISTO AMOR E DOACAO - MUN	39.824,00		39.824,00
082440116.1407.0132	APOIO A ORG. DE PROMOCAO E DEFESA DOS DIREITOS DA CRIAN	29.868,00		29.868,00
082440116.1407.0133	APOIO A ASSOCIACAO DOS MORADORES BENEFICIENTE DO BAIRRO			
082440116.1407.0134	APOIO A ASSOCIACAO DOS IDOSOS DO MUCURIBE OSCAR VERCOSA	36.000,00		36.000,00
082440116.1407.0135	APOIO A ASSOCIACAO BENEFICIENTE IDEAL - MUNICIPIO - EP	24.999,25		24.999,25

PREFEITURA MUNICIPAL DE FORTALEZA
PROGRAMA DE TRABALHO DO GOVERNO
FUNDO MUNICIPAL DE ASSISTÊNCIA SOCIAL

Exercício de 2010

A N E X O 8

 DEMONSTRATIVO DAS DESPESAS POR FUNCAO, SUBFUNCAO, PROGRAMA, PROJETOS E ATIVIDADES

CODIGO	E S P E C I F I C A C A O	ORDINARIO	VINCULADO	T O T A L
082440116.1407.0136	APOIO A ASSOCIACAO BENEFICIENTE N. S. DA CONCEICAO - MUN			
082440116.1407.0137	APOIO AO CENTRO SOCIAL DE ASSISTENCIA A CRIANCA E ADOLE	30.000,00		30.000,00
082440116.1407.0138	APOIO A ASSOCIACAO DOS CONSAGRADOS AO CORACAO DE JESUS			
082440116.1407.0139	APOIO AO NUCLEO DE APOIO SOCIO EDUCATIVO - NASE - MUNIC			
082440116.1407.0140	APOIO AO INSTITUTO EDUCAR PARA A VIDA - MUNICIPIO - EP			
082440116.1407.0141	APOIO AO CONSELHO INTEGRACAO DO BOM JARDIM - MUNICIPIO			
082440116.1407.0142	APOIO AO CENTRO CEARA VOLUNTARIO - EP	29.868,00		29.868,00
082440116.1407.0143	APOIO A ASSOCIACAO DOS MORADORES DO BAIRRO AGUA FRIA -			
082440116.1407.0144	APOIO A ESCOLA DE TRABALHO OFICINA DO SENHOR - FACE - M			
082440116.1407.0145	APOIO AO CENTRO SOCIAL JESUS DE NAZARE - MUNICIPIO - EP			
082440116.1407.0146	APOIO A UNIAO BENEFICIENTE DOS MORADORES DA GRANJA PORTU			
082440116.1407.0147	INSTITUTO HOMEM TERRA DE EDUCACAO, MEIO AMBIENTE E PESQ			
082440116.1407.0148	APOIO AO LAR TORRE DE MELO - EP			
082440116.1407.0149	APOIO A ASSOCIACAO PETERPAN - MUNICIPIO - EP			
082440116.1441.0000	INCLUSAO PRODUTIVA - MUNICIPIO	78.056,00		78.056,00
082440116.1441.0001	INCLUSAO PRODUTIVA - MUNICIPIO	78.056,00		78.056,00
082440116.2094.0000	CONCESSAO DE BENEFICIOS EVENTUAIS - MUNICIPIO	345.932,09	299.596,83	645.528,92
082440116.2094.0001	CONCESSAO DE BENEFICIOS EVENTUAIS - MUNICIPIO	345.932,09	299.596,83	645.528,92
082440116.2096.0000	LAR TORRES DE MELO - EP	27.400,00		27.400,00
082440116.2096.0005	LAR TORRES DE MELO - EP			
082440116.2096.0006	APOIO A ASSOCIACAO DE STO. ANTONIO -CASA DA VOVO MARIE	27.400,00		27.400,00
082440116.2237.0000	CENTRO DE REFERENCIA DA ASSISTENCIA SOCIAL - CRAS/PAIF -	6.088.094,61	441.026,96	6.529.121,57
082440116.2237.0001	CENTRO DE REFERENCIA DA ASSISTENCIA SOCIAL - CRAS/PAIF	6.088.094,61	441.026,96	6.529.121,57
082440116.2238.0000	BOLSA FAMILIA - MUNICIPIO	65.750,00		65.750,00
082440116.2238.0001	BOLSA FAMILIA - MUNICIPIO	65.750,00		65.750,00
082440116.2246.0000	PROGRAMA DE BENEFICIO DE PRESTACAO CONTINUADA - BPC - MU			
082440116.2246.0001	PROGRAMA DE BENEFICIO DE PRESTACAO CONTINUADA - BPC - M			
082440116.2256.0000	IMPLANTACAO DE UNIDADES DE ASSISTENCIA SOCIAL - PSB - MU			
082440116.2256.0001	IMPLANTACAO DE UNIDADES DE ASSISTENCIA SOCIAL - PSB - M			
082440117.0000.0000	PROTECAO SOCIAL ESPECIAL	2.964.845,88	11.195,04	2.976.040,92
082440117.1407.0000	APOIO A ENTIDADES SOCIO-ASSISTENCIAIS - MUNICIPIO	112.532,00		112.532,00
082440117.1407.0003	APOIO A REDE SOCIO - ASSISTENCIAL - MUNICIPIO			
082440117.1407.0004	APOIO A ENTIDADES SOCIO-ASSISTENCIAIS - MUNICIPIO	112.532,00		112.532,00
082440117.1441.0000	INCLUSAO PRODUTIVA - MUNICIPIO	4.680,00		4.680,00
082440117.1441.0001	INCLUSAO PRODUTIVA - MUNICIPIO	4.680,00		4.680,00
082440117.1468.0000	IMPLANTACAO DE UNIDADES DE ASSISTENCIA SOCIAL - PSE - MU	237.175,23		237.175,23
082440117.1468.0001	IMPLANTACAO DE UNIDADES DE ASSISTENCIA SOCIAL - PSE - M	237.175,23		237.175,23
082440117.1513.0000	IMPLANTACAO DE ALBERGUE NOTURNO PARA POPULACAO DE RUA -			
082440117.1513.0001	IMPLANTACAO DE ALBERGUE NOTURNO PARA POPULACAO DE RUA -			
082440117.2245.0000	CENTRO DE ATENDIMENTO A POPULACAO EM SITUACAO DE RUA - M	633.126,36		633.126,36
082440117.2245.0002	CENTRO DE ATENDIMENTO A POPULACAO EM SITUACAO DE RUA -	321.995,28		321.995,28
082440117.2245.0003	ESPACO DE ACOLHIMENTO NOTURNO PARA POPULACAO EM SITUACA	311.131,08		311.131,08
082440117.2257.0000	CASA-ABRIGO PARA MULHER VITIMA DE VIOLENCIA - MUNICIPIO		11.195,04	11.195,04
082440117.2257.0001	CASA-ABRIGO PARA MULHER VITIMA DE VIOLENCIA - MUNICIPIO		11.195,04	11.195,04

PREFEITURA MUNICIPAL DE FORTALEZA
PROGRAMA DE TRABALHO DO GOVERNO
FUNDO MUNICIPAL DE ASSISTÊNCIA SOCIAL

Exercício de 2010

A N E X O 8

 DEMONSTRATIVO DAS DESPESAS POR FUNCAO, SUBFUNCAO, PROGRAMA, PROJETOS E ATIVIDADES

CODIGO	E S P E C I F I C A C A O	ORDINARIO	VINCULADO	T O T A L
082440117.2270.0000	CENTRO DE REFERENCIA ESPECIALIZADO DA ASSISTENCIA SOCIAL	1.977.332,29		1.977.332,29
082440117.2270.0001	CENTRO DE REFERENCIA ESPECIALIZADO DA ASSISTENCIA SOCIA	1.977.332,29		1.977.332,29
083060000.0000.0000	ALIMENTACAO E NUTRICAO			
083060116.0000.0000	PROTECAO SOCIAL BASICA			
083060116.2235.0000	PROMOCAO DA SEGURANCA ALIMENTAR E NUTRICIONAL - MUNICIPI			
083060116.2235.0001	PROMOCAO DA SEGURANCA ALIMENTAR E NUTRICIONAL - MUNICIP			
084220000.0000.0000	DIREITOS INDIVIDUAIS, COLETIVOS E DIFUSO	218.601,37	7.181,12	225.782,49
084220117.0000.0000	PROTECAO SOCIAL ESPECIAL	218.601,37	7.181,12	225.782,49
084220117.2232.0000	CENTRO DE REFERENCIA E ATENDIMENTO A MULHER EM SITUACAO	218.601,37	7.181,12	225.782,49
084220117.2232.0001	CENTRO DE REFERENCIA E ATENDIMENTO A MULHER EM SITUACAO	218.601,37	7.181,12	225.782,49
	T O T A L	26.149.510,67	758.999,95	26.908.510,62

PREFEITURA MUNICIPAL DE FORTALEZA
31901 - FUNDO MUNICIPAL DE ASSISTÊNCIA SOCIAL

Exercício de 2010

A N E X O 9

DEMONSTRATIVO DAS DESPESAS POR ORGAO E FUNCAO

O R G A O	DESENV. REGIONAL	ASSISTENCIA SOCIAL	PREVIDENCIA SOCIAL	SAUDE
SEC MUNICIPAL DE ASSISTENCIA SOCIAL		26.908.510,62		
T O T A L		26.908.510,62		

PREFEITURA MUNICIPAL DE FORTALEZA
31901 - FUNDO MUNICIPAL DE ASSISTÊNCIA SOCIAL

Exercício de 2010

A N E X O 9

DEMONSTRATIVO DAS DESPESAS POR ORGAO E FUNCAO

O R G A O	COMERCIO E SERVICO	DESPORTO E LAZER	ENCARGOS ESPECIAIS	T O T A L
SEC MUNICIPAL DE ASSISTENCIA SOCIAL				26.908.510,62
T O T A L				26.908.510,62

**PREFEITURA MUNICIPAL DE FORTALEZA
FUNDO MUNICIPAL DE ASSISTÊNCIA SOCIAL**

DEMONSTRATIVO DA RECEITA ORÇADA COM A ARRECADADA

ANEXO 10

D E S C R I C A O	P R E V I S A O	A R R E C A D A D O	D I F E R E N C A	
			PARA MAIS	PARA MENOS
RECEITAS CORRENTES	15,516,000.00	12,635,431.90		2,880,568.10
RECEITA PATRIMONIAL	1,373,000.00	692,140.27		680,859.73
RECEITAS DE VALORES MOBILIARIOS	1,373,000.00	692,140.27		680,859.73
REMUNERACAO DE DEPOSITOS BANCARIOS	1,373,000.00	692,140.27		680,859.73
REMUNERACAO DE DEPOSITOS BANCARIOS VINCU	1,373,000.00	692,140.27		680,859.73
REC.REMUN.DEPOS.BANC.RECUR.VINC.-FNAS	1,373,000.00	692,140.27		680,859.73
TRANSFERENCIAS CORRENTES	13,744,000.00	11,911,473.57		1,832,526.43
TRANSFERENCIAS INTERGOVERNAMENTAIS	12,846,000.00	10,914,140.66		1,931,859.34
TRANSFERENCIAS DA UNIAO	12,846,000.00	10,914,140.66		1,931,859.34
TRANSF.RECUR.FUNDO NAC.ASSIST.SOC. FNAS	12,846,000.00	10,914,140.66		1,931,859.34
TRANSFERENCIAS DE CONVENIOS	898,000.00	997,332.91	99,332.91	
TRANSF.CONVENIOS UNIAO E SUAS ENTIDADES	793,000.00	301,332.91		491,667.09
TRANS.CONV.UNIAO DEST.PROG.ASSIST.SOCIAL	793,000.00	301,332.91		491,667.09
TRANSF.CONV.EST.E DISTR.FED. E ENTIDADES	103,000.00	696,000.00	593,000.00	
OUTRAS TRANSF. DE CONVENIO DOS ESTADOS	103,000.00	696,000.00	593,000.00	
TRANSF.CONV.MUNICIPIOS E SUAS ENTIDADES	2,000.00			2,000.00
OUTRAS TRANSF.CONVENIOS DOS MUNICIPIOS	2,000.00			2,000.00
OUTRAS RECEITAS CORRENTES	399,000.00	31,818.06		367,181.94
INDENIZACOES E RESTITUICOES		31,818.06	31,818.06	
RESTITUICOES		31,818.06	31,818.06	
OUTRAS RESTITUICOES		31,818.06	31,818.06	
OUTRAS RESTITUICOES		31,818.06	31,818.06	
RECEITAS DIVERSAS	399,000.00			399,000.00
OUTRAS RECEITAS	399,000.00			399,000.00
RECEITAS DE CAPITAL	60,000.00			60,000.00
TRANSFERENCIAS DE CAPITAL	60,000.00			60,000.00
TRANSFERENCIAS DE CONVENIOS	60,000.00			60,000.00
TRANSF.DE CONV.DA UNIAO E SUAS ENTIDADES	60,000.00			60,000.00
OUTRAS TRANSF.DE CONVENIO DA UNIAO	60,000.00			60,000.00
T O T A I S	15,576,000.00	12,635,431.90	624,818.06	3,565,386.16

PREFEITURA MUNICIPAL DE FORTALEZA
31901 - FUNDO MUNICIPAL DE ASSISTÊNCIA SOCIAL

Exercício de 2010

A N E X O 11

31901 - FUNDO MUNICIPAL DE ASSISTENCIA SOCIAL		N A T U R E Z A D A D E S P E S A				
CODIGO	E S P E C I F I C A C A O	CREDITOS ORCAMENTARIOS E SUPLEMENTARES	CREDITOS ESPECIAIS E EXTRAORDINARIOS	T O T A L	REALIZADA EMPENHADA N O A N O	DIFERENCA SALDO A EMPENHAR
3.0.0.0.0.0	DESPESAS CORRENTES	29.802.746,00		29.802.746,00	26.580.624,45	3.222.121,55
3.1.0.0.0.0	PESSOAL E ENCARGOS SOCIAIS					
3.3.0.0.0.0	OUTRAS DESPESAS CORRENTES	29.802.746,00		29.802.746,00	26.580.624,45	3.222.121,55
4.0.0.0.0.0	DESPESAS DE CAPITAL	810.529,00		810.529,00	327.886,17	482.642,83
4.4.0.0.0.0	INVESTIMENTOS	810.529,00		810.529,00	327.886,17	482.642,83
T O T A L		30.613.275,00		30.613.275,00	26.908.510,62	3.704.764,38

PREFEITURA MUNICIPAL DE FORTALEZA
FUNDO MUNICIPAL DE ASSISTÊNCIA SOCIAL

BALANÇO ORÇAMENTÁRIO – ANEXO 12 da Lei 4.320/64

Exercício de 2010

R E C E I T A			
	P R E V I S A O	E X E C U C A O	D I F E R E N C A
RECEITAS CORRENTES			
Receita Patrimonial	1,373,000.00	692,140.27	-680,859.73
Transf. Correntes	13,744,000.00	11,911,473.57	-1,832,526.43
Outras Rec. Correntes	399,000.00	31,818.06	-367,181.94
RECEITA DE CAPITAL			
Transf. de Capital	60,000.00		-60,000.00
SOMA			
S O M A	15,576,000.00	12,635,431.90	-2,940,568.10
D E F I C I T	15,037,275.00	14,273,078.72	
T O T A L	30,613,275.00	26,908,510.62	-2,940,568.10

D E S P E S A			
	P R E V I S A O	E X E C U C A O	D I F E R E N C A
CRED. ORCAM. E SUPLEMENTAR..	30,613,275.00	26,908,510.62	-3,704,764.38
CREDITO ESPECIAL.....			
CREDITO EXTRAORDINARIO....			
S O M A	30,613,275.00	26,908,510.62	-3,704,764.38
S U P E R A V I T			764,196.28
T O T A L	30,613,275.00	26,908,510.62	-2,940,568.10

PREFEITURA MUNICIPAL DE FORTALEZA
FUNDO MUNICIPAL DE ASSISTÊNCIA SOCIAL

BALANÇO FINANCEIRO – ANEXO 13 da Lei 4.320/64

Exercício de 2010

RECEITA		DESPESA	
ORCAMENTARIA		ORCAMENTARIA	
REC. CORRENTES		Ass.Social	26.908.510,62
Receita Patrimonial	692.140,27		
Transf. Correntes	11.911.473,57		
Outras Rec.Correntes	31.818,06		
Receita de Capital			
Transf. de Capital	0,00		
		0,00	
TOTAS REC. CORRENTES		TOTAL DESP. CORRENTES	26.908.510,62
Repasse Recebido	11.773.217,19		
Total Rep.Recebido	11.773.217,19		
EXTRA ORCAMENTARIA		EXTRA ORCAMENTARIA	
Dep.Div.Origens	0,00	Dep.Div.Origens	0,00
Consignacoes.....	187.919,27	Consignacoes.....	195.172,62
C.P.Restos a Pagar	6.881.122,19	Restos a Pagar/2005	0,00
		Restos a Pagar/2006	0,00
		Restos a Pagar/2007	0,00
		Restos a Pagar/2008	39.005,80
		Restos a Pagar/2009	4.333.245,30
		Incorp. Sld Consig	0,00
TOTAL REC.EXTRA-ORC.	6.881.122,19	TOTAL DESP.EXTRA-ORC	4.567.423,72
SALDO ANTERIOR		SALDO P/MES SEGUINTE	
Bancos.....	12.496.912,07	Bancos.....	12.498.668,28
TOTAL SALDO ANTERIOR	12.496.912,07	TOTAL SALDO MES SEG.	12.498.668,28
-----	-----	-----	-----
TOTAL.....	43.974.602,62	TOTAL.....	43.974.602,62
-----	-----	-----	-----

**PREFEITURA MUNICIPAL DE FORTALEZA
FUNDO MUNICIPAL DE ASSISTÊNCIA SOCIAL**

BALANÇO PATRIMONIAL – ANEXO 14 da Lei 4.320/64

Exercício de 2010

ATIVO			PASSIVO		
DISPONIVEL			FINANCEIRO		
BANCOS	12,498,668.28		Restos a Pagar/2006	5,166.38	
			Restos a Pagar/2007	25,693.70	
			Restos a Pagar/2008	15,556.75	
			Restos a Pagar/2009	370,428.21	
			Restos a Pagar/2010	6,881,122.19	
			Dep.Diversas Origens	8,246.50	
			Consignacoes	2,840.38	
PERMANENTE			PERMANENTE		
Almoxarifado	0.00				
Bens Moveis	0.00				
Bens Imoveis	200,000.00				
SOMA DO ATIVO REAL		12,698,668.28	SOMA DO PASSIVO REAL		7,309,054.11
			ATIVO REAL LIQUIDO	5,389,614.17	
COMPENSADO			COMPENSADO		
Resp.p/Sup.Fundos	0.00		Sup.Fundos n/Comprov	0.00	
-----			-----		
TOTAL		12,698,668.28	TOTAL		12,698,668.28
-----			-----		

PREFEITURA MUNICIPAL DE FORTALEZA
FUNDO MUNICIPAL DE ASSISTÊNCIA SOCIAL

DEMONSTRAÇÃO DAS VARIAÇÕES PATRIMONIAIS – ANEXO 15 da Lei 4.320/64

Exercício de 2010

ATIVO		PASSIVO	
TÍTULOS		TÍTULOS	
RESULTANTE DA EXECUÇÃO ORÇAMENTARIA		RESULTANTE SA EXECUÇÃO ORÇAMENTARIA	
RECEITAS CORRENTES		DESPESAS CORRENTES	
Receita Patrimonial	692,140.27	Pessoal de Encargos.	0.00
Transf. Correntes	11,911,473.57	Out.Desp.Correntes	26,580,624.45
Outras Rec.Correntes	31,818.06		
	12,635,431.90		26,580,624.45
RECEITA DE CAPITAL		DESPESA DE CAPITAL	
Transf. de Capital	0.00	Investimentos	327,886.17
	0.00		327,886.17
TRANSF. INTRAGOVERNAM			
Repasses	11,773,217.19		0.00
	11,773,217.19		
MUTAC. PATRIMONIAIS		MUTAC. PATRIMONIAIS	
Aquis.Bens Moveis...	0.00		
	0.00		0.00
INDEP. EXEC. ORÇAMENT.		INDEP. EXEC. ORÇAMENT.	
		Incorp. Saldo Consig	0.00
		Reaval. Bens Moveis	
	0.00		0.00
TOTAL VAR. ATIVAS	24,408,649.09	TOTAL VAR. PASSIVAS	26,908,510.62
DEFICIT VERIFICADO	2,499,861.53		
T O T A L.....	26,908,510.62	T O T A L.....	26,908,510.62

PREFEITURA MUNICIPAL DE FORTALEZA
FUNDO MUNICIPAL DE ASSISTÊNCIA SOCIAL

DEMONSTRATIVO DA DÍVIDA FLUTUANTE – ANEXO 17 da Lei 4.320/64

Exercício de 2010

DISCRIMINACAO	SALDO DO ANO ANTERIOR	MOVIMENTO DO EXERCICIO			SALDO PARA ANO SEGUINTE
		INSCRICAO	BAIXA	CANCELADO/PRESCRITO	
EXECUTIVO	4,807,436.37	7,069,041.46	4,567,423.72		7,309,054.11
RESTOS A PAGAR	4,789,096.14	6,881,122.19	4,372,251.10		7,297,967.23
RESTOS A PAGAR/2005					
RESTOS A PAGAR/2006	5,166.38				5,166.38
RESTOS A PAGAR/2007	25,693.70				25,693.70
RESTOS A PAGAR/2008	54,562.55		39,005.80		15,556.75
RESTOS A PAGAR/2009	4,703,673.51		4,333,245.30		370,428.21
RESTOS A PAGAR/2010		6,881,122.19			6,881,122.19
DEP. DIVERS.ORIGENS	8,246.50				8,246.50
CONSIGNACOES	10,093.73	187,919.27	195,172.62		2,840.38
INSS		91,380.18	91,380.18		
ISS	6,642.78	89,709.48	95,789.24		563.02
IRRF	610.57	6,829.61	6,833.99		606.19
IPM					
OUTRAS CONSIG	2,840.38		1,169.21		1,671.17
T O T A L	4,807,436.37	7,069,041.46	4,567,423.72		7,309,054.11



**FUNDO MUNICIPAL DE DEFESA DOS DIREITOS DA
CRIANÇA E DO ADOLESCENTE**

PREFEITURA MUNICIPAL DE FORTALEZA
FUNDO MUNICIPAL DE DEFESA DOS DIREITOS DA CRIANÇA E DO ADOLESCENTE

DEMONSTRATIVO DA RECEITA E DESPESA SEGUNDO AS CATEGORIAS ECONÔMICAS – ANEXO 01 da Lei 4.320/64

Exercício de 2010

RECEITA		DESPESA	
RECEITAS CORRENTES		DESPESAS CORRENTES	
Receita Patrimonial	45,546.41	Pessoal e Encargos	0.00
Transf. Correntes	0.00	Out.Desp.Correntes..	2,132,832.22
Outras Rec.Corretnes	1,497,615.40		
TOTAL REC.CORRENTES	1,543,161.81	TOTAL DESP.CORRENTES	2,132,832.22
DEFICIT ORC. CORRENTE	589,670.41	DEFICIT	589,670.41
SOMA	2,132,832.22		
RECEITAS DE CAPITAL		DESPESAS DE CAPITAL	
Transf. de Capital	0.00	Investimentos.....	7,208.77
TOTAL REC. CAPITAL	0.00	TOTAL DESP. CAPITAL	7,208.77
DEFICIT	596,879.18		2,140,040.99

D E S C R I C A O	R E C E I T A	%	D E S P E S A	%
RECEITA E DESPESA CORRENTE	1,543,161.81	72.11	2,132,832.22	99.67
RECEITA E DESPESA DE CAPITAL...			7,208.77	0.33
DEFICIT	596,879.18	27.89		
T O T A L	2,140,040.99	100.00	2,140,040.99	100.00

PREFEITURA MUNICIPAL DE FORTALEZA

33901 - FUNDO MUN DE DEFESA DOS DIREITOS DA CRIANÇA E DO ADOLESCENTE Exercício de 2010

A N E X O 2

Orçamento Geral

33901 -FUNDO MUNICIPAL DE DEFESA DOS DIREITOS DA CRIANCA E DO ADOLES		N A T U R E Z A D A D E S P E S A		
CODIGO	E S P E C I F I C A C A O	ELEMENTO	MODALIDADE	CATEGORIA/GRUPO
3.0.00.00	DESPESAS CORRENTES			2.132.832,22
3.3.00.00	OUTRAS DESPESAS CORRENTES			2.132.832,22
3.3.50.00	TRANSF.A INSTITUI.PRIVADA S/FIM LUCRATIV		2.074.419,76	
3.3.50.43	SUBVENCOES SOCIAIS	2.074.419,76		
3.3.90.00	APLICACOES DIRETAS		58.412,46	
3.3.90.14	DIARIAS - CIVIL			
3.3.90.30	MATERIAL DE CONSUMO	3.976,00		
3.3.90.32	MATERIAL DE DISTRIBUICAO GRATUITA			
3.3.90.33	PASSAGENS E DESPESAS COM LOCOMOCAO	6.700,00		
3.3.90.35	SERVICOS DE CONSULTORIA	5.500,00		
3.3.90.36	OUTROS SERVICOS DE TERCEIROS - PF	2.205,00		
3.3.90.39	OUTROS SERVICOS DE TERCEIROS - PJ	40.031,46		
3.3.90.47	OBRIGACOES TRIBUTARIAS CONTRIBUTIV			
4.0.00.00	DESPESAS DE CAPITAL			7.208,77
4.4.00.00	INVESTIMENTOS			7.208,77
4.4.90.00	APLICACOES DIRETAS		7.208,77	
4.4.90.52	EQUIPAMENTOS E MATERIAL PERMANENTE	7.208,77		
T O T A L				2.140.040,99

PREFEITURA MUNICIPAL DE FORTALEZA**33901 - FUNDO MUN DE DEFESA DOS DIREITOS DA CRIANÇA E DO ADOLESCENTE Exercício de 2010****A N E X O 6****Orçamento Geral**

33901 -FUNDO MUNICIPAL DE DEFESA DOS DIREITOS DA CRIANCA E DO ADOLES				
P R O G R A M A D E T R A B A L H O				
CODIGO	E S P E C I F I C A C A O	PROJETO	ATIVIDADE	T O T A L
080000000.0000.0000	ASSISTENCIA SOCIAL		2.140.040,99	2.140.040,99
082430000.0000.0000	ASSISTENCIA A CRIANCA E AO ADOLESCENTE		2.140.040,99	2.140.040,99
082430042.0000.0000	ATENCAO INTEGRAL A CRIANCA E AO ADOLESCE		2.140.040,99	2.140.040,99
082430042.2066.0000	DEFESA DOS DIREITOS DA CRIANCA E DO ADOLESCENTE - MU		65.621,23	65.621,23
082430042.2066.0001	DEFESA DOS DIREITOS DA CRIANCA E DO ADOLESCENTE - M		65.621,23	65.621,23
082430042.2067.0000	APOIO A ENTIDADE CONVENIADA - MUNICIPIO		2.074.419,76	2.074.419,76
082430042.2067.0001	APOIO A ENTIDADE CONVENIADA - MUNICIPIO		2.074.419,76	2.074.419,76
	T O T A L		2.140.040,99	2.140.040,99

PREFEITURA MUNICIPAL DE FORTALEZA
33000 - SECRETARIA MUNICIPAL DE DIREITOS HUMANOS
Orçamento Geral

Exercício de 2010

A N E X O 2

CONSOLIDACAO DAS DESPESAS POR ORGAO		N A T U R E Z A D A D E S P E S A		
CODIGO	E S P E C I F I C A C A O	ELEMENTO	MODALIDADE	CATEGORIA/GRUPO
3.0.00.00	DESPESAS CORRENTES			2.132.832,22
3.3.00.00	OUTRAS DESPESAS CORRENTES			2.132.832,22
3.3.50.00	TRANSF.A INSTITUI.PRIVADA S/FIM LUCRATIV		2.074.419,76	
3.3.50.43	SUBVENCOES SOCIAIS	2.074.419,76		
3.3.90.00	APLICACOES DIRETAS		58.412,46	
3.3.90.14	DIARIAS - CIVIL			
3.3.90.30	MATERIAL DE CONSUMO	3.976,00		
3.3.90.32	MATERIAL DE DISTRIBUICAO GRATUITA			
3.3.90.33	PASSAGENS E DESPESAS COM LOCOMOCAO	6.700,00		
3.3.90.35	SERVICOS DE CONSULTORIA	5.500,00		
3.3.90.36	OUTROS SERVICOS DE TERCEIROS - PF	2.205,00		
3.3.90.39	OUTROS SERVICOS DE TERCEIROS - PJ	40.031,46		
3.3.90.47	OBRIGACOES TRIBUTARIAS CONTRIBUTIV			
4.0.00.00	DESPESAS DE CAPITAL			7.208,77
4.4.00.00	INVESTIMENTOS			7.208,77
4.4.90.00	APLICACOES DIRETAS		7.208,77	
4.4.90.52	EQUIPAMENTOS E MATERIAL PERMANENTE	7.208,77		
T O T A L				2.140.040,99

PREFEITURA MUNICIPAL DE FORTALEZA
33000 - SECRETARIA MUNICIPAL DE DIREITOS HUMANOS
Orçamento Geral

Exercício de 2010

A N E X O 7

CONSOLIDACAO DAS DESPESAS POR ORGAO		P R O G R A M A D E T R A B A L H O		
CODIGO	E S P E C I F I C A C A O	PROJETO	ATIVIDADE	T O T A L
080000000.0000.0000	ASSISTENCIA SOCIAL		2.140.040,99	2.140.040,99
082430000.0000.0000	ASSISTENCIA A CRIANCA E AO ADOLESCENTE		2.140.040,99	2.140.040,99
082430042.0000.0000	ATENCAO INTEGRAL A CRIANCA E AO ADOLESCE		2.140.040,99	2.140.040,99
082430042.2066.0000	DEFESA DOS DIREITOS DA CRIANCA E DO ADOLESCENTE - MU		65.621,23	65.621,23
082430042.2066.0001	DEFESA DOS DIREITOS DA CRIANCA E DO ADOLESCENTE - M		65.621,23	65.621,23
082430042.2067.0000	APOIO A ENTIDADE CONVENIADA - MUNICIPIO		2.074.419,76	2.074.419,76
082430042.2067.0001	APOIO A ENTIDADE CONVENIADA - MUNICIPIO		2.074.419,76	2.074.419,76
T O T A L			2.140.040,99	2.140.040,99

PREFEITURA MUNICIPAL DE FORTALEZA
PROGRAMA DE TRABALHO DO GOVERNO
FUNDO MUNICIPAL DE DEFESA DOS DIREITOS DA CRIANÇA E DO ADOLESCENTE

Exercício de 2010

A N E X O 8

 DEMONSTRATIVO DAS DESPESAS POR FUNCAO, SUBFUNCAO, PROGRAMA, PROJETOS E ATIVIDADES

CODIGO	E S P E C I F I C A C A O	ORDINARIO	VINCULADO	T O T A L
080000000.0000.0000	ASSISTENCIA SOCIAL	2.123.375,99	16.665,00	2.140.040,99
082430000.0000.0000	ASSISTENCIA A CRIANCA E AO ADOLESCENTE	2.123.375,99	16.665,00	2.140.040,99
082430042.0000.0000	ATENCAO INTEGRAL A CRIANCA E AO ADOLESCE	2.123.375,99	16.665,00	2.140.040,99
082430042.2066.0000	DEFESA DOS DIREITOS DA CRIANCA E DO ADOLESCENTE - MUNICI	65.621,23		65.621,23
082430042.2066.0001	DEFESA DOS DIREITOS DA CRIANCA E DO ADOLESCENTE - MUNIC	65.621,23		65.621,23
082430042.2067.0000	APOIO A ENTIDADE CONVENIADA - MUNICIPIO	2.057.754,76	16.665,00	2.074.419,76
082430042.2067.0001	APOIO A ENTIDADE CONVENIADA - MUNICIPIO	2.057.754,76	16.665,00	2.074.419,76
	T O T A L	2.123.375,99	16.665,00	2.140.040,99

PREFEITURA MUNICIPAL DE FORTALEZA

33901 - FUNDO MUN DE DEFESA DOS DIREITOS DA CRIANÇA E DO ADOLESCENTE Exercício de 2010

A N E X O 9

DEMONSTRATIVO DAS DESPESAS POR ORGAO E FUNCAO

O R G A O	DESENV. REGIONAL	ASSISTENCIA SOCIAL	PREVIDENCIA SOCIAL	SAUDE
SECRETARIA MUNICIPAL DE DIREITOS HUMANOS		2.140.040,99		
T O T A L		2.140.040,99		

PREFEITURA MUNICIPAL DE FORTALEZA

33901 - FUNDO MUN DE DEFESA DOS DIREITOS DA CRIANÇA E DO ADOLESCENTE Exercício de 2010

A N E X O 9

DEMONSTRATIVO DAS DESPESAS POR ORGAO E FUNCAO

O R G A O	COMERCIO E SERVICO	DESPORTO E LAZER	ENCARGOS ESPECIAIS	T O T A L
SECRETARIA MUNICIPAL DE DIREITOS HUMANOS				2.140.040,99
T O T A L				2.140.040,99

PREFEITURA MUNICIPAL DE FORTALEZA
FUNDO MUN DE DEFESA DOS DIREITOS DA CRIANÇA E ADOLESCENTE

DEMONSTRATIVO DA RECEITA ORÇADA COM A ARRECADADA

ANEXO 10

D E S C R I C A O	P R E V I S A O	A R R E C A D A D O	D I F E R E N C A	
			PARA MAIS	PARA MENOS
RECEITAS CORRENTES	1,970,000.00	1,543,161.81		426,838.19
RECEITA PATRIMONIAL	111,000.00	45,546.41		65,453.59
RECEITAS DE VALORES MOBILIARIOS	111,000.00	45,546.41		65,453.59
REMUNERACAO DE DEPOSITOS BANCARIOS	111,000.00	45,546.41		65,453.59
REMUNERACAO DE DEPOSITOS BANCARIOS NAO V	111,000.00	45,546.41		65,453.59
REMUN. OUTR. DEPOS. BANC. RECUR. N/VINCULADO	111,000.00	45,546.41		65,453.59
TRANSFERENCIAS CORRENTES	130,000.00			130,000.00
TRANSFERENCIAS DE CONVENIOS	130,000.00			130,000.00
TRANSF. CONVENIOS UNIAO E SUAS ENTIDADES	100,000.00			100,000.00
TRANS. CONV. UNIAO DEST. PROG. ASSIST. SOCIAL	100,000.00			100,000.00
TRANSF. CONV. INSTITUICOES PRIVADAS-T. PRIV	30,000.00			30,000.00
OUTRAS RECEITAS CORRENTES	1,729,000.00	1,497,615.40		231,384.60
INDENIZACOES E RESTITUICOES				
RESTITUICOES				
OUTRAS RESTITUICOES				
OUTRAS RESTITUICOES				
RECEITAS DIVERSAS	1,729,000.00	1,497,615.40		231,384.60
OUTRAS RECEITAS	1,729,000.00	1,497,615.40		231,384.60
RECEITAS DE CAPITAL				
TRANSFERENCIAS DE CAPITAL				
TRANSFERENCIAS DE CONVENIOS				
TRANSF. DE CONV. DA UNIAO E SUAS ENTIDADES				
OUTRAS TRANSF. DE CONVENIO DA UNIAO				
T O T A I S	1,970,000.00	1,543,161.81		426,838.19

PREFEITURA MUNICIPAL DE FORTALEZA

33901 - FUNDO MUN DE DEFESA DOS DIREITOS DA CRIANÇA E DO ADOLESCENTE Exercício de 2010

A N E X O 11

33901 -FUNDO MUNICIPAL DE DEFESA DOS DIREITOS DA CRIANCA E DO ADOLES		N A T U R E Z A D A D E S P E S A				
CODIGO	E S P E C I F I C A C A O	CREDITOS	CREDITOS	T O T A L	REALIZADA	DIFERENCA
		ORCAMENTARIOS E SUPLEMENTARES	ESPECIAIS E EXTRAORDINARIOS		EMPENHADA N O A N O	SALDO A EMPENHAR
3.0.0.0.0.0	DESPESAS CORRENTES	2.273.774,00		2.273.774,00	2.132.832,22	140.941,78
3.3.0.0.0.0	OUTRAS DESPESAS CORRENTES	2.273.774,00		2.273.774,00	2.132.832,22	140.941,78
4.0.0.0.0.0	DESPESAS DE CAPITAL	10.310,00		10.310,00	7.208,77	3.101,23
4.4.0.0.0.0	INVESTIMENTOS	10.310,00		10.310,00	7.208,77	3.101,23
T O T A L		2.284.084,00		2.284.084,00	2.140.040,99	144.043,01

PREFEITURA MUNICIPAL DE FORTALEZA
FUNDO MUNICIPAL DE DEFESA DOS DIREITOS DA CRIANÇA E DO ADOLESCENTE

BALANÇO ORÇAMENTÁRIO – ANEXO 12 da Lei 4.320/64

Exercício de 2010

R E C E I T A			
	P R E V I S A O	E X E C U C A O	D I F E R E N C A
RECEITAS CORRENTES			
Receita Patrimonial	111,000.00	45,546.41	-65,453.59
Transf. Correntes	130,000.00		-130,000.00
Outras Rec. Corrente	1,729,000.00	1,497,615.40	-231,384.60
RECEITAS DE CAPITAL			
Transf. de Capital			
SOMA			
S O M A	1,970,000.00	1,543,161.81	-426,838.19
D E F I C I T	314,084.00	596,879.18	282,795.18
T O T A L	2,284,084.00	2,140,040.99	-144,043.01
D E S P E S A			
	P R E V I S A O	E X E C U C A O	D I F E R E N C A
CRED.ORCAM.E SUPLEMENTAR..	2,284,084.00	2,140,040.99	-144,043.01
CREDITO ESPECIAL.....			
CREDITO EXTRAORDINARIO....			
S O M A	2,284,084.00	2,140,040.99	-144,043.01
S U P E R A V I T			
T O T A L	2,284,084.00	2,140,040.99	-144,043.01

PREFEITURA MUNICIPAL DE FORTALEZA
FUNDO MUNICIPAL DE DEFESA DOS DIREITOS DA CRIANÇA E DO ADOLESCENTE

BALANÇO FINANCEIRO – ANEXO 13 da Lei 4.320/64

Exercício de 2010

RECEITA		DESPESA	
ORÇAMENTARIA		ORÇAMENTARIA	
Rec.Corrente.....		Assistencia Social..	2.140.040,99
Receita Patrimonial	45.546,41		
Transf. Correntes	0,00		
Outras Rec.Correntes	1.497.615,40		
Receita de Capital			
Transf. de Capital	0,00		
TOTAL REC. ORÇAMENT.	1.543.161,81	TOTAL DESP. ORÇAMENT	2.140.040,99
Repasse Recebido	302.125,83		
Total Rep. Recebido	302.125,83		
EXTRA-ORÇAMENTARIA		EXTRA-ORÇAMENTARIA	
Dep.Div.Origens.....		Dep.Div.Origens.....	0,00
Consignacoes.....	344,24	Consignacoes.....	316,00
C.P.Restos a Pagar	281.017,75	Restos a Pagar/2006	0,00
		Restos a Pagar/2007	0,00
		Restos a Pagar/2008	0,00
		Restos a Pagar/2009	295.662,26
TOTAL REC.EXTRA-ORÇ	281.361,99	TOTAL DESP.EXTRA-ORÇ	295.978,26
SALDO ANTERIOR		SALDO P/MES SEGUINTE	
Bancos.....	1.802.273,13	Bancos.....	1.492.903,51
TOTAL SALDO ANTERIOR	1.802.273,13	TOT.SALDO MES SEGUIN	1.492.903,51
-----		-----	
T O T A L.....	3.928.922,76	T O T A L.....	3.928.922,76
-----		-----	

PREFEITURA MUNICIPAL DE FORTALEZA
FUNDO MUNICIPAL DE DEFESA DOS DIREITOS DA CRIANÇA E DO ADOLESCENTE

BALANÇO PATRIMONIAL – ANEXO 14 da Lei 4.320/64

Exercício de 2010

ATIVO		PASSIVO	
DISPONIVEL		FINANCEIRO	
Bancos	1,492,903.51	Restos a Pagar/2006	0.00
		Restos a Pagar/2007	6,600.00
REALIZAVEL		Restos a Pagar/2008	0.00
		Restos a Pagar/2009	0.00
		Restos a Pagar/2010	281,017.75
		Consignacoes	2,481.74
PERMANENTE		PERMANENTE	
Bens Moveis	0.00		
SOMA DO ATIVO REAL	1,492,903.51	SOMA DO PASSIVO REAL	290,099.49
COMPENSADO		ATIVO REAL LIQUIDO	1,202,804.02
Resp.p/Sup.Fundos	0.00	COMPENSADO	
		Sup.Fundos n/Comprov	0.00
-----		-----	
T O T A L.....	1,492,903.51	T O T A L.....	1,492,903.51
-----		-----	

PREFEITURA MUNICIPAL DE FORTALEZA
FUNDO MUNICIPAL DE DEFESA DOS DIREITOS DA CRIANÇA E DO ADOLESCENTE

DEMONSTRAÇÃO DAS VARIAÇÕES PATRIMONIAIS – ANEXO 15 da Lei 4.320/64

Exercício de 2010

ATIVO		PASSIVO	
TITULOS		TITULOS	
RESULTANTE DA EXECUCAO ORCAMENTARIA		RESULTANTE SA EXECUCAO ORCAMENTARIA	
RECEITAS CORRENTES		DESPESAS CORRENTES	
Receita Patrimonial	45,546.41	Pessoal e Encargos..	0.00
Trasnf. Correntes	0.00	Outras Desp.Corrente	2,132,832.22
Outras Rec.Correntes	1,497,615.40		
	1,543,161.81		2,132,832.22
RECEITAS DE CAPITAL		DESPESAS DE CAPITAL	
Transf. de Capital	0.00	Investimentos	7,208.77
	0.00		7,208.77
TRANSF.INTRAGOVERNAM			
Repasses	302,125.83		0.00
	302,125.83	MUTAC. PATRIMONIAIS	
MUTAC. PATRIMONIAIS			
Aquis.Bens Moveis	0.00		0.00
	0.00		
INDEP.EXEC. ORCAMENT		INDEP.EXEC. ORCAMENT	
	0.00	Reava. Bens Moveis	0.00
			0.00
TOTAL VAR. ATIVAS	1,845,287.64	TOTAL VAR. PASSIVAS	2,140,040.99
DEFICIT VERIFICADO	294,753.35		
T O T A L.....	2,140,040.99	T O T A L.....	2,140,040.99

PREFEITURA MUNICIPAL DE FORTALEZA
FUNDO MUNICIPAL DE DEFESA DOS DIREITOS DA CRIANÇA E DO ADOLESCENTE

DEMONSTRATIVO DA DÍVIDA FLUTUANTE – ANEXO 17 da Lei 4.320/64

Exercício de 2010

DISCRIMINACAO	SALDO DO ANO ANTERIOR	MOVIMENTO DO EXERCICIO			SALDO PARA ANO SEGUINTE
		INSCRICAO	BAIXA	CANCELADO/PRESCRITO	
EXECUTIVO	304,715.76	281,361.99	295,978.26		290,099.49
RESTOS A PAGAR	302,262.26	281,017.75	295,662.26		287,617.75
RESTOS A PAGAR/2005					
RESTOS A PAGAR/2006					
RESTOS A PAGAR/2007	6,600.00				6,600.00
RESTOS A PAGAR/2008					
RESTOS A PAGAR/2009	295,662.26		295,662.26		
RESTOS A PAGAR/2010		281,017.75			281,017.75
DEP. DIVERS.ORIGENS					
CONSIGNACOES	2,453.50	344.24	316.00		2,481.74
INSS					
ISS		344.24	297.00		47.24
IRRF					
IPM					
OUTRAS CONSIG	2,453.50		19.00		2,434.50
T O T A L	304,715.76	281,361.99	295,978.26		290,099.49



FUNDO DE DEFESA DO MEIO AMBIENTE

**PREFEITURA MUNICIPAL DE FORTALEZA
FUNDO DE DEFESA DO MEIO AMBIENTE**

DEMONSTRATIVO DA RECEITA E DESPESA SEGUNDO AS CATEGORIAS ECONÔMICAS – ANEXO 01 da Lei 4.320/64

Exercício de 2010

RECEITA		DESPESA	
RECEITAS CORRENTES		DESPESAS CORRENTES	
Receita Patrimonial	0.00	Pessoal e Encargos	0.00
Outras Rec.Correntes	879,648.10	Out.Desp.Correntes	60,942.47
TOTAL REC.CORRENTES	879,648.10	TOTAL DESP.CORRENTES	60,942.47
SUPERAVIT ORC. CORREN.	818,705.63	SUPERAVIT	818,705.63
		SOMA	879,648.10
RECEITA DE CAPITAL		DESPESA DE CAPITAL	
		Investimentos	681.60
TOTAL REC.CAPITAL	0.00	TOTAL DESP.CAPITAL	681.60
	879,648.10	SUPERAVIT	61,624.07
			818,024.03

D E S C R I C A O	R E C E I T A	%	D E S P E S A	%
RECEITA E DESPESA CORRENTE	879,648.10	100.00	60,942.47	6.94
RECEITA E DESPESA DE CAPITAL . . .			681.60	0.07
SUPERAVIT			818,024.03	92.99
T O T A L	879,648.10	100.00	879,648.10	100.00

PREFEITURA MUNICIPAL DE FORTALEZA
28901 - FUNDO DE DEFESA DO MEIO AMBIENTE
Orçamento Geral

Exercício de 2010

A N E X O 2

28901 -FUNDO DE DEFESA DO MEIO AMBIENTE		N A T U R E Z A D A D E S P E S A		
CODIGO	E S P E C I F I C A C A O	ELEMENTO	MODALIDADE	CATEGORIA/GRUPO
3.0.00.00	DESPESAS CORRENTES			60.942,47
3.3.00.00	OUTRAS DESPESAS CORRENTES			60.942,47
3.3.20.00	TRANSFERENCIA A UNIAO			
3.3.20.30	MATERIAL DE CONSUMO			
3.3.20.39	OUTROS SERVICOS DE TERCEIROS - PJ			
3.3.50.00	TRANSF.A INSTITUI.PRIVADA S/FIM LUCRATIV			
3.3.50.39	OUTROS SERVICOS DE TERCEIROS - PJ			
3.3.50.41	CONTRIBUICOES			
3.3.90.00	APLICACOES DIRETAS		60.942,47	
3.3.90.14	DIARIAS - CIVIL			
3.3.90.30	MATERIAL DE CONSUMO	14.502,50		
3.3.90.32	MATERIAL DE DISTRIBUICAO GRATUITA			
3.3.90.33	PASSAGENS E DESPESAS COM LOCOMOCAO	648,04		
3.3.90.35	SERVICOS DE CONSULTORIA			
3.3.90.36	OUTROS SERVICOS DE TERCEIROS - PF			
3.3.90.39	OUTROS SERVICOS DE TERCEIROS - PJ	45.791,93		
3.3.90.92	DESPESAS DE EXERCICIOS ANTERIORES			
4.0.00.00	DESPESAS DE CAPITAL			681,60
4.4.00.00	INVESTIMENTOS			681,60
4.4.20.00	TRANSFERENCIAS A UNIAO			
4.4.20.52	EQUIPAMENTOS E MATERIAL PERMANENTE			
4.4.90.00	APLICACOES DIRETAS		681,60	
4.4.90.51	OBRAS E INSTALACOES			
4.4.90.52	EQUIPAMENTOS E MATERIAL PERMANENTE	681,60		
T O T A L				61.624,07

PREFEITURA MUNICIPAL DE FORTALEZA
28901 - FUNDO DE DEFESA DO MEIO AMBIENTE
Orçamento Geral

Exercício de 2010

A N E X O 6

28901 -FUNDO DE DEFESA DO MEIO AMBIENTE		P R O G R A M A D E T R A B A L H O		
CODIGO	E S P E C I F I C A C A O	PROJETO	ATIVIDADE	T O T A L
180000000.0000.0000	GESTAO AMBIENTAL		61.624,07	61.624,07
181280000.0000.0000	FORMACAO DE RECURSOS HUMANOS			
181280005.0000.0000	CAPACITACAO DE SERVIDORES PUBLICOS			
181280005.2073.0000	CAPACITACAO DE SERVIDORES EM GESTAO AMBIENTAL - MUNI			
181280005.2073.0001	CAPACITACAO DE SERVIDORES EM GESTAO AMBIENTAL - MUN			
185410000.0000.0000	PRESERVACAO E CONSERVACAO AMBIENTAL			
185410017.0000.0000	GESTAO URBANA			
185410017.2034.0000	CONTROLE DO USO E OCUPACAO DO SOLO - MUNICIPIO			
185410017.2034.0009	CONTROLE DO USO E OCUPACAO DO SOLO - MUNICIPIO			
185410027.0000.0000	QUALIDADE AMBIENTAL			
185410027.1018.0000	APOIO AO PROJETO CUIDADORES DO PLANETA - MUNICIPIO -			
185410027.1018.0001	EDUCACAO AMBIENTAL - MUNICIPIO - OP			
185410027.1018.0002	APOIO AO PROJETO CUIDADORES DO PLANETA - MUNICIPIO -			
185410027.1019.0000	AGENDA 21 DO MUNICIPIO - MUNICIPIO			
185410027.1019.0001	AGENDA 21 DO MUNICIPIO - MUNICIPIO			
185410041.0000.0000	AREAS DE INTERESSE ECOLOGICO			
185410041.1029.0000	APOIO A COMUNIDADE ORGANIZADA PARA PRESERVACAO DO ME			
185410041.1029.0001	PRESERVACAO DE AREAS DE INTERESSE ECOLOGICOS - MUNI			
185410041.1029.0002	APOIO A COMUNIDADE ORGANIZADA PARA PRESERVACAO DO M			
185410041.1201.0000	RECUPERACAO DE AREAS DEGRADADA - MUNICIPIO			
185410041.1201.0001	RECUPERACAO DE AREAS DEGRADADA - MUNICIPIO			
185420000.0000.0000	CONTROLE AMBIENTAL		61.624,07	61.624,07
185420002.0000.0000	APOIO ADMINISTRATIVO		61.624,07	61.624,07
185420002.2065.0000	APOIO AS ACOES DO FUNDEMA - MUNICIPIO		61.624,07	61.624,07
185420002.2065.0001	APOIO AS ACOES DO FUNDEMA - MUNICIPIO		61.624,07	61.624,07
185420027.0000.0000	QUALIDADE AMBIENTAL			
185420027.2036.0000	FISCALIZACAO DA POLUICAO E DA DEGRADACAO AMBIENTAL -			
185420027.2036.0001	FISCALIZACAO DA POLUICAO E DA DEGRADACAO AMBIENTAL			
185420027.2037.0000	MONITORAMENTO E CONTROLE DA POLUICAO AMBIENTAL - MUN			
185420027.2037.0001	MONITORAMENTO E CONTROLE DA POLUICAO AMBIENTAL - MU			
185420027.2038.0000	LICENCIAMENTO AMBIENTAL - MUNICIPIO			
185420027.2038.0001	LICENCIAMENTO AMBIENTAL - MUNICIPIO			
185420027.2329.0000	BALNEABILIDADE DE LAGOAS - COPA 2014 - MUNICIPIO			
185420027.2329.0001	BALNEABILIDADE DE LAGOAS - COPA 2014 - MUNICIPIO			
185420027.2331.0000	PROGRAMA DE CONTROLE AMBIENTAL (PCA) - COPA 2014 - M			
185420027.2331.0001	PROGRAMA DE CONTROLE AMBIENTAL (PCA) - COPA 2014 -			
T O T A L			61.624,07	61.624,07

PREFEITURA MUNICIPAL DE FORTALEZA
28000 - SECRETARIA MUNICIPAL DE MEIO AMBIENTE E CONTROLE URBANO
Orçamento Geral

Exercício de 2010

A N E X O 2

CONSOLIDACAO DAS DESPESAS POR ORGAO		N A T U R E Z A D A D E S P E S A		
CODIGO	E S P E C I F I C A C A O	ELEMENTO	MODALIDADE	CATEGORIA/GRUPO
3.0.00.00	DESPESAS CORRENTES			60.942,47
3.3.00.00	OUTRAS DESPESAS CORRENTES			60.942,47
3.3.20.00	TRANSFERENCIA A UNIAO			
3.3.20.30	MATERIAL DE CONSUMO			
3.3.20.39	OUTROS SERVICOS DE TERCEIROS - PJ			
3.3.50.00	TRANSF.A INSTITUI.PRIVADA S/FIM LUCRATIV			
3.3.50.39	OUTROS SERVICOS DE TERCEIROS - PJ			
3.3.50.41	CONTRIBUICOES			
3.3.90.00	APLICACOES DIRETAS		60.942,47	
3.3.90.14	DIARIAS - CIVIL			
3.3.90.30	MATERIAL DE CONSUMO	14.502,50		
3.3.90.32	MATERIAL DE DISTRIBUICAO GRATUITA			
3.3.90.33	PASSAGENS E DESPESAS COM LOCOMOCAO	648,04		
3.3.90.35	SERVICOS DE CONSULTORIA			
3.3.90.36	OUTROS SERVICOS DE TERCEIROS - PF			
3.3.90.39	OUTROS SERVICOS DE TERCEIROS - PJ	45.791,93		
3.3.90.92	DESPESAS DE EXERCICIOS ANTERIORES			
4.0.00.00	DESPESAS DE CAPITAL			681,60
4.4.00.00	INVESTIMENTOS			681,60
4.4.20.00	TRANSFERENCIAS A UNIAO			
4.4.20.52	EQUIPAMENTOS E MATERIAL PERMANENTE			
4.4.90.00	APLICACOES DIRETAS		681,60	
4.4.90.51	OBRAS E INSTALACOES			
4.4.90.52	EQUIPAMENTOS E MATERIAL PERMANENTE	681,60		
T O T A L				61.624,07

PREFEITURA MUNICIPAL DE FORTALEZA
28000 - SECRETARIA MUNICIPAL DE MEIO AMBIENTE E CONTROLE URBANO
Orçamento Geral

Exercício de 2010

A N E X O 7

CONSOLIDACAO DAS DESPESAS POR ORGAO		P R O G R A M A D E T R A B A L H O		
CODIGO	E S P E C I F I C A C A O	PROJETO	ATIVIDADE	T O T A L
180000000.0000.0000	GESTAO AMBIENTAL		61.624,07	61.624,07
181280000.0000.0000	FORMACAO DE RECURSOS HUMANOS			
181280005.0000.0000	CAPACITACAO DE SERVIDORES PUBLICOS			
181280005.2073.0000	CAPACITACAO DE SERVIDORES EM GESTAO AMBIENTAL - MUNI			
181280005.2073.0001	CAPACITACAO DE SERVIDORES EM GESTAO AMBIENTAL - MUN			
185410000.0000.0000	PRESERVACAO E CONSERVACAO AMBIENTAL			
185410017.0000.0000	GESTAO URBANA			
185410017.2034.0000	CONTROLE DO USO E OCUPACAO DO SOLO - MUNICIPIO			
185410017.2034.0009	CONTROLE DO USO E OCUPACAO DO SOLO - MUNICIPIO			
185410027.0000.0000	QUALIDADE AMBIENTAL			
185410027.1018.0000	APOIO AO PROJETO CUIDADORES DO PLANETA - MUNICIPIO -			
185410027.1018.0001	EDUCACAO AMBIENTAL - MUNICIPIO - OP			
185410027.1018.0002	APOIO AO PROJETO CUIDADORES DO PLANETA - MUNICIPIO -			
185410027.1019.0000	AGENDA 21 DO MUNICIPIO - MUNICIPIO			
185410027.1019.0001	AGENDA 21 DO MUNICIPIO - MUNICIPIO			
185410041.0000.0000	AREAS DE INTERESSE ECOLOGICO			
185410041.1029.0000	APOIO A COMUNIDADE ORGANIZADA PARA PRESERVACAO DO ME			
185410041.1029.0001	PRESERVACAO DE AREAS DE INTERESSE ECOLOGICOS - MUNI			
185410041.1029.0002	APOIO A COMUNIDADE ORGANIZADA PARA PRESERVACAO DO M			
185410041.1201.0000	RECUPERACAO DE AREAS DEGRADADA - MUNICIPIO			
185410041.1201.0001	RECUPERACAO DE AREAS DEGRADADA - MUNICIPIO			
185420000.0000.0000	CONTROLE AMBIENTAL		61.624,07	61.624,07
185420002.0000.0000	APOIO ADMINISTRATIVO		61.624,07	61.624,07
185420002.2065.0000	APOIO AS ACOES DO FUNDEMA - MUNICIPIO		61.624,07	61.624,07
185420002.2065.0001	APOIO AS ACOES DO FUNDEMA - MUNICIPIO		61.624,07	61.624,07
185420027.0000.0000	QUALIDADE AMBIENTAL			
185420027.2036.0000	FISCALIZACAO DA POLUICAO E DA DEGRADACAO AMBIENTAL -			
185420027.2036.0001	FISCALIZACAO DA POLUICAO E DA DEGRADACAO AMBIENTAL			
185420027.2037.0000	MONITORAMENTO E CONTROLE DA POLUICAO AMBIENTAL - MUN			
185420027.2037.0001	MONITORAMENTO E CONTROLE DA POLUICAO AMBIENTAL - MU			
185420027.2038.0000	LICENCIAMENTO AMBIENTAL - MUNICIPIO			
185420027.2038.0001	LICENCIAMENTO AMBIENTAL - MUNICIPIO			
185420027.2329.0000	BALNEABILIDADE DE LAGOAS - COPA 2014 - MUNICIPIO			
185420027.2329.0001	BALNEABILIDADE DE LAGOAS - COPA 2014 - MUNICIPIO			
185420027.2331.0000	PROGRAMA DE CONTROLE AMBIENTAL (PCA) - COPA 2014 - M			
185420027.2331.0001	PROGRAMA DE CONTROLE AMBIENTAL (PCA) - COPA 2014 -			
T O T A L			61.624,07	61.624,07

**PREFEITURA MUNICIPAL DE FORTALEZA
PROGRAMA DE TRABALHO DO GOVERNO
FUNDO DE DEFESA DO MEIO AMBIENTE**

Exercício de 2010

A N E X O 8

DEMONSTRATIVO DAS DESPESAS POR FUNCAO, SUBFUNCAO, PROGRAMA, PROJETOS E ATIVIDADES

CODIGO	E S P E C I F I C A C A O	ORDINARIO	VINCULADO	T O T A L
180000000.0000.0000	GESTAO AMBIENTAL	61.624,07		61.624,07
181280000.0000.0000	FORMACAO DE RECURSOS HUMANOS			
181280005.0000.0000	CAPACITACAO DE SERVIDORES PUBLICOS			
181280005.2073.0000	CAPACITACAO DE SERVIDORES EM GESTAO AMBIENTAL - MUNICIPI			
181280005.2073.0001	CAPACITACAO DE SERVIDORES EM GESTAO AMBIENTAL - MUNICIPI			
185410000.0000.0000	PRESERVACAO E CONSERVACAO AMBIENTAL			
185410017.0000.0000	GESTAO URBANA			
185410017.2034.0000	CONTROLE DO USO E OCUPACAO DO SOLO - MUNICIPIO			
185410017.2034.0009	CONTROLE DO USO E OCUPACAO DO SOLO - MUNICIPIO			
185410027.0000.0000	QUALIDADE AMBIENTAL			
185410027.1018.0000	EDUCACAO AMBIENTAL - MUNICIPIO - OP			
185410027.1018.0001	EDUCACAO AMBIENTAL - MUNICIPIO - OP			
185410027.1018.0002	APOIO AO PROJETO CUIDADORES DO PLANETA - MUNICIPIO - EP			
185410027.1019.0000	AGENDA 21 DO MUNICIPIO - MUNICIPIO			
185410027.1019.0001	AGENDA 21 DO MUNICIPIO - MUNICIPIO			
185410041.0000.0000	AREAS DE INTERESSE ECOLOGICO			
185410041.1029.0000	PRESERVACAO DE AREAS DE INTERESSE ECOLOGICOS - MUNICIPIO			
185410041.1029.0001	PRESERVACAO DE AREAS DE INTERESSE ECOLOGICOS - MUNICIPI			
185410041.1029.0002	APOIO A COMUNIDADE ORGANIZADA PARA PRESERVACAO DO MEIO			
185410041.1201.0000	RECUPERACAO DE AREAS DEGRADADA - MUNICIPIO			
185410041.1201.0001	RECUPERACAO DE AREAS DEGRADADA - MUNICIPIO			
185420000.0000.0000	CONTROLE AMBIENTAL	61.624,07		61.624,07
185420002.0000.0000	APOIO ADMINISTRATIVO	61.624,07		61.624,07
185420002.2065.0000	APOIO AS ACOES DO FUNDEMA - MUNICIPIO	61.624,07		61.624,07
185420002.2065.0001	APOIO AS ACOES DO FUNDEMA - MUNICIPIO	61.624,07		61.624,07
185420027.0000.0000	QUALIDADE AMBIENTAL			
185420027.2036.0000	FISCALIZACAO DA POLUICAO E DA DEGRADACAO AMBIENTAL - MUN			
185420027.2036.0001	FISCALIZACAO DA POLUICAO E DA DEGRADACAO AMBIENTAL - MU			
185420027.2037.0000	MONITORAMENTO E CONTROLE DA POLUICAO AMBIENTAL - MUNICIPI			
185420027.2037.0001	MONITORAMENTO E CONTROLE DA POLUICAO AMBIENTAL - MUNICI			
185420027.2038.0000	LICENCIAMENTO AMBIENTAL - MUNICIPIO			
185420027.2038.0001	LICENCIAMENTO AMBIENTAL - MUNICIPIO			
185420027.2329.0000	BALNEABILIDADE DE LAGOAS - COPA 2014 - MUNICIPIO			
185420027.2329.0001	BALNEABILIDADE DE LAGOAS - COPA 2014 - MUNICIPIO			
185420027.2331.0000	PROGRAMA DE CONTROLE AMBIENTAL (PCA) - COPA 2014 - MUNIC			
185420027.2331.0001	PROGRAMA DE CONTROLE AMBIENTAL (PCA) - COPA 2014 - MUNI			
T O T A L		61.624,07		61.624,07

PREFEITURA MUNICIPAL DE FORTALEZA
28901 - FUNDO DE DEFESA DO MEIO AMBIENTE

Exercício de 2010

A N E X O 9

DEMONSTRATIVO DAS DESPESAS POR ORGAO E FUNCAO

O R G A O	URBANISMO	HABITACAO	SANEAMENTO	GESTAO AMBIENTAL
SEC MUNICIPAL DE MEIO AMB E CONTR URBANO				61.624,07
T O T A L				61.624,07

PREFEITURA MUNICIPAL DE FORTALEZA
28901 - FUNDO DE DEFESA DO MEIO AMBIENTE

Exercício de 2010

A N E X O 9

DEMONSTRATIVO DAS DESPESAS POR ORGAO E FUNCAO

O R G A O	COMERCIO E SERVICO	DESPORTO E LAZER	ENCARGOS ESPECIAIS	T O T A L
SEC MUNICIPAL DE MEIO AMB E CONTR URBANO				61.624,07
T O T A L				61.624,07

**PREFEITURA MUNICIPAL DE FORTALEZA
FUNDO DE DEFESA DO MEIO AMBIENTE**

DEMONSTRATIVO DA RECEITA ORÇADA COM A ARRECADADA

ANEXO 10

D E S C R I C A O	P R E V I S A O	A R R E C A D A D O	D I F E R E N C A	
			PARA MAIS	PARA MENOS
RECEITAS CORRENTES	378,000.00	879,648.10	501,648.10	
RECEITA TRIBUTARIA				
TAXAS				
TAXAS PELA PRESTACAO DE SERVICOS				
OUTRAS TAXAS PELA PRESTACAO DE SERVICOS				
TAXA PERMISSAO MERCADO PUBLICO				
TAXA PERMISSAO MERCADO SAO SEBASTIAO				
RECEITA PATRIMONIAL	23,000.00			23,000.00
RECEITAS DE VALORES MOBILIARIOS	23,000.00			23,000.00
REMUNERACAO DE DEPOSITOS BANCARIOS	23,000.00			23,000.00
REMUNERACAO DE DEPOSITOS BANCARIOS NAO V	23,000.00			23,000.00
REMUN.OUTR.DEPOS.BANC.RECUR.N/VINCULADO	23,000.00			23,000.00
OUTRAS RECEITAS CORRENTES	355,000.00	879,648.10	524,648.10	
INDENIZACOES E RESTITUICOES		17,180.64	17,180.64	
RESTITUICOES		17,180.64	17,180.64	
OUTRAS RESTITUICOES		17,180.64	17,180.64	
OUTRAS RESTITUICOES		17,180.64	17,180.64	
RECEITAS DIVERSAS	355,000.00	862,467.46	507,467.46	
OUTRAS RECEITAS	355,000.00	862,467.46	507,467.46	
T O T A I S	378,000.00	879,648.10	524,648.10	23,000.00

PREFEITURA MUNICIPAL DE FORTALEZA
28901 - FUNDO DE DEFESA DO MEIO AMBIENTE

Exercício de 2010

A N E X O 11

28901 -FUNDO DE DEFESA DO MEIO AMBIENTE		N A T U R E Z A D A D E S P E S A				
CODIGO	E S P E C I F I C A C A O	CREDITOS	CREDITOS	T O T A L	REALIZADA	DIFERENCA
		ORCAMENTARIOS	ESPECIAIS E		EMPENHADA	SALDO A
		E SUPLEMENTARES	EXTRAORDINARIOS		N O A N O	EMPENHAR
3.0.0.0.0.0	DESPESAS CORRENTES	519.632,00		519.632,00	60.942,47	458.689,53
3.3.0.0.0.0	OUTRAS DESPESAS CORRENTES	519.632,00		519.632,00	60.942,47	458.689,53
4.0.0.0.0.0	DESPESAS DE CAPITAL	36.522,00		36.522,00	681,60	35.840,40
4.4.0.0.0.0	INVESTIMENTOS	36.522,00		36.522,00	681,60	35.840,40
T O T A L		556.154,00		556.154,00	61.624,07	494.529,93

PREFEITURA MUNICIPAL DE FORTALEZA
FUNDO DE DEFESA DO MEIO AMBIENTE

BALANÇO ORÇAMENTÁRIO – ANEXO 12 da Lei 4.320/64

Exercício de 2010

R E C E I T A			
	P R E V I S A O	E X E C U C A O	D I F E R E N C A
RECEITAS CORRENTES			
Receita Patrimonial	23,000.00		-23,000.00
Outras Rec.Correntes	355,000.00	879,648.10	524,648.10
SOMA			
S O M A	378,000.00	879,648.10	501,648.10
D E F I C I T	178,154.00		
T O T A L	556,154.00	879,648.10	501,648.10

D E S P E S A			
	P R E V I S A O	E X E C U C A O	D I F E R E N C A
CRED.ORCAM.E SUPLEMENTAR..	556,154.00	61,624.07	-494,529.93
CREDITO ESPECIAL.....			
CREDITO EXTRAORDINARIO....			
S O M A	556,154.00	61,624.07	-494,529.93
S U P E R A V I T		818,024.03	996,178.03
T O T A L	556,154.00	879,648.10	501,648.10

**PREFEITURA MUNICIPAL DE FORTALEZA
FUNDO DE DEFESA DO MEIO AMBIENTE**

BALANÇO FINANCEIRO – ANEXO 13 da Lei 4.320,64

Exercício de 2010

RECEITA		DESPESA	
ORCAMENTARIA		ORCAMENTARIA	
Receitas Correntes			
Receita Tributaria	0,00		
Receita Patrimonial	0,00	Gestao Ambiental	61.624,07
Outras Rec.Correntes	879.648,10		
Receita de Capital			
TOTAL REC. ORCAMENT.	879.648,10	TOTAL DESP. ORCAMENT.	61.624,07
Repasse Recebido	30.180,00		
Total Rep. Recebido	30.180,00		
EXTRA-ORCAMENTARIA		EXTRA-ORCAMENTARIA	
Consignacoes.....	10.137,06	Consignacoes.....	10.045,18
C.P. Restos a Pagar	7.600,00	Restos a Pagar/2005	0,00
Dep. Div. Origens	667.330,81	Restos a Pagar/2006	0,00
		Restos a Pagar/2007	0,00
		Restos a Pagar/2008	0,00
		Restos a Pagar/2009	60.360,00
TOTAL REC. EXTRA-ORC.	685.067,87	TOTAL DESP. EXTRA-ORC	70.405,18
SALDO ANTERIOR.....		SALDO P/MES SEGUINTE	
Bancos.....	537.624,23	Bancos.....	2.000.490,95
TOTAL SALDO ANTERIOR	537.624,23	TOT.SALDO MES SEGUIN	2.000.490,95
-----		-----	
T O T A L.....	2.132.520,20	T O T A L	2.132.520,20
-----		-----	

PREFEITURA MUNICIPAL DE FORTALEZA
FUNDO DE DEFESA DO MEIO AMBIENTE

BALANÇO PATRIMONIAL – ANEXO 14 da Lei 4.320/64

Exercício de 2010

ATIVO		PASSIVO	
DISPONIVEL		FINANCEIRO	
Bancos	2,000,490.95	Restos a Pagar/2006	60.00
REALIZAVEL		Restos a Pagar/2007	34,258.22
Almoxarifado	0.00	Restos a Pagar/2008	127,263.33
		Restos a Pagar/2009	60,360.00
		Restos a Pagar/2010	7,600.00
		Dep. Div. Origens	688,260.81
PERMANENTE		Consignacoes	52,494.80
		PERMANENTE	
SOMA DO ATIVO REAL	2,000,490.95	SOMA DO PASSIVO REAL	970,297.16
		ATIVO REAL LIQUIDO	1,030,193.79
COMPENSADO		COMPENSADO	
Resp.p/Sup. Fundos..	0.00	Sup.Fundos n/Comprov	0.00
-----		-----	
TOTAL	2,000,490.95	TOTAL	2,000,490.95
-----		-----	

**PREFEITURA MUNICIPAL DE FORTALEZA
FUNDO DE DEFESA DO MEIO AMBIENTE**

DEMONSTRAÇÃO DAS VARIAÇÕES PATRIMONIAIS – ANEXO 15 da Lei 4.320/64

Exercício de 2010

ATIVO		PASSIVO	
TITULOS		TITULOS	
RESULTANTE DA EXECUCAO ORCAMENTARIA		RESULTANTE SA EXECUCAO ORCAMENTARIA	
RECEITAS CORRENTES		DESPESAS CORRENTES	
Receita Patrimonial	0.00	Pessoal e Encargos	0.00
Outras Rec.Correntes	879,648.10	Outras Desp.Corrente	60,942.47
	879,648.10		60,942.47
RECEITA DE CAPITAL		DESPESA DE CAPITAL	
	0.00	Investimentos	681.60
TRANSF.INTRAGOVERNAM			681.60
Repasses	30,180.00		0.00
	30,180.00		
MUTAC. PATRIMONIAL		MUTAC. PATRIMONIAIS	
	0.00		0.00
INDEP.EXEC.ORCAMENT.		INDEP.EXEC.ORCAMENT.	
Presc.Restos a Pagar	37,063.31	Reaval.Bens Moveis	0.00
	37,063.31		0.00
TOTAL VAR. ATIVAS	946,891.41	TOTAL VAR. PASSIVAS	61,624.07
		SUPERAVIT VERIFICADO	885,267.34
T O T A L.....	946,891.41	T O T A L.....	946,891.41

PREFEITURA MUNICIPAL DE FORTALEZA
FUNDO DE DEFESA DO MEIO AMBIENTE

DEMONSTRATIVO DA DÍVIDA FLUTUANTE – ANEXO 17 da Lei 4.320/64

Exercício de 2010

DISCRIMINACAO	SALDO DO ANO ANTERIOR	MOVIMENTO DO EXERCICIO			SALDO PARA ANO SEGUINTE
		INSCRICAO	BAIXA	CANCELADO/PRESCRITO	
EXECUTIVO	392,697.78	685,067.87	70,405.18	37,063.31	970,297.16
RESTOS A PAGAR	319,364.86	7,600.00	60,360.00	37,063.31	229,541.55
RESTOS A PAGAR/2005	37,063.31			37,063.31	
RESTOS A PAGAR/2006	60.00				60.00
RESTOS A PAGAR/2007	34,258.22				34,258.22
RESTOS A PAGAR/2008	127,263.33				127,263.33
RESTOS A PAGAR/2009	120,720.00		60,360.00		60,360.00
RESTOS A PAGAR/2010		7,600.00			7,600.00
DEP. DIVERS.ORIGENS	20,930.00	667,330.81			688,260.81
CONSIGNACOES	52,402.92	10,137.06	10,045.18		52,494.80
INSS					
ISS	32,429.97	5,067.62	5,067.62		32,429.97
IRRF					
IPM					
OUTRAS CONSIG	19,972.95	5,069.44	4,977.56		20,064.83
T O T A L	392,697.78	685,067.87	70,405.18	37,063.31	970,297.16



FUNDO DE APERFEIÇOAMENTO DA PGM

PREFEITURA MUNICIPAL DE FORTALEZA
FUNDO DE APERFEIÇOAMENTO DA PROCURADORIA GERAL DO MUNICÍPIO

DEMONSTRATIVO DA RECEITA E DESPESA SEGUNDO AS CATEGORIAS ECONÔMICAS – ANEXO 01 da Lei 4.320/64

Exercício de 2010

RECEITA		DESPESA	
RECEITAS CORRENTES		DESPESA CORRENTES	
Receita Patrimonial	8,032.19	Pessoal e Encargos	0.00
Outras Rec.Correntes	244,700.22	Out.Desp.Correntes	185,410.01
TOTAL REC. CORRENTES	252,732.41	TOTAL DESP. CORRENTE	185,410.01
SUPERAVIT ORC. CORREN.	67,322.40	SUPERAVIT	67,322.40
RECEITA DE CAPITAL		SOMA	252,732.41
		DESPESA DE CAPITAL	
		Investimentos	46,794.20
TOTAL REC. CAPITAL	0.00	TOTAL DESP. CAPITAL	46,794.20
	252,732.41	SUPERAVIT	232,204.21
			20,528.20

D E S C R I C A O	R E C E I T A	%	D E S P E S A	%
RECEITA E DESPESA CORRENTE	252,732.41	100.00	185,410.01	73.37
RECEITA E DESPESA DE CAPITAL . . .			46,794.20	18.51
SUPERAVIT			20,528.20	8.12
T O T A L	252,732.41	100.00	252,732.41	100.00

PREFEITURA MUNICIPAL DE FORTALEZA
13901 - FUNDO DE APERFEIÇOAMENTO DA PGM
Orçamento Geral

Exercício de 2010

A N E X O 2

13901 -FUNDO DE APERFEICOAMENTO DA PROCURADORIA GERAL DO MUNICIPIO				
N A T U R E Z A D A D E S P E S A				
CODIGO	E S P E C I F I C A C A O	ELEMENTO	MODALIDADE	CATEGORIA/GRUPO
3.0.00.00	DESPESAS CORRENTES			185.410,01
3.3.00.00	OUTRAS DESPESAS CORRENTES			185.410,01
3.3.90.00	APLICACOES DIRETAS		185.410,01	
3.3.90.14	DIARIAS - CIVIL	11.500,00		
3.3.90.30	MATERIAL DE CONSUMO			
3.3.90.33	PASSAGENS E DESPESAS COM LOCOMOCAO	12.898,16		
3.3.90.36	OUTROS SERVICOS DE TERCEIROS - PF			
3.3.90.39	OUTROS SERVICOS DE TERCEIROS - PJ	157.175,24		
3.3.90.47	OBRIGACOES TRIBUTARIAS CONTRIBUTIV			
3.3.90.93	INDENIZACOES E RESTITUICOES	3.836,61		
3.3.90.95	INDENIZACAO PELA EXECUCAO DE TRABA			
4.0.00.00	DESPESAS DE CAPITAL			46.794,20
4.4.00.00	INVESTIMENTOS			46.794,20
4.4.90.00	APLICACOES DIRETAS		46.794,20	
4.4.90.52	EQUIPAMENTOS E MATERIAL PERMANENTE	46.794,20		
T O T A L				232.204,21

PREFEITURA MUNICIPAL DE FORTALEZA
13901 - FUNDO DE APERFEIÇOAMENTO DA PGM
Orçamento Geral

Exercício de 2010

A N E X O 6

13901 -FUNDO DE APERFEICOAMENTO DA PROCURADORIA GERAL DO MUNICIPIO				
P R O G R A M A D E T R A B A L H O				
CODIGO	E S P E C I F I C A C A O	PROJETO	ATIVIDADE	T O T A L

030000000.0000.0000	ESSENCIAL A JUSTICA		232.204,21	232.204,21
031280000.0000.0000	FORMACAO DE RECURSOS HUMANOS		232.204,21	232.204,21
031280005.0000.0000	CAPACITACAO DE SERVIDORES PUBLICOS		232.204,21	232.204,21
031280005.2007.0000	CAPACITACAO DE PROCURADORES - MUNICIPIO		232.204,21	232.204,21
031280005.2007.0001	CAPACITACAO DE PROCURADORES - MUNICIPIO		232.204,21	232.204,21
T O T A L			232.204,21	232.204,21

PREFEITURA MUNICIPAL DE FORTALEZA
13000 - PROCURADORIA GERAL DO MUNICÍPIO
Orçamento Geral

Exercício de 2010

A N E X O 2

CONSOLIDACAO DAS DESPESAS POR ORGAO		N A T U R E Z A D A D E S P E S A		
CODIGO	E S P E C I F I C A C A O	ELEMENTO	MODALIDADE	CATEGORIA/GRUPO
3.0.00.00	DESPESAS CORRENTES			185.410,01
3.3.00.00	OUTRAS DESPESAS CORRENTES			185.410,01
3.3.90.00	APLICACOES DIRETAS		185.410,01	
3.3.90.14	DIARIAS - CIVIL	11.500,00		
3.3.90.30	MATERIAL DE CONSUMO			
3.3.90.33	PASSAGENS E DESPESAS COM LOCOMOCAO	12.898,16		
3.3.90.36	OUTROS SERVICOS DE TERCEIROS - PF			
3.3.90.39	OUTROS SERVICOS DE TERCEIROS - PJ	157.175,24		
3.3.90.47	OBRIGACOES TRIBUTARIAS CONTRIBUTIV			
3.3.90.93	INDENIZACOES E RESTITUICOES	3.836,61		
3.3.90.95	INDENIZACAO PELA EXECUCAO DE TRABA			
4.0.00.00	DESPESAS DE CAPITAL			46.794,20
4.4.00.00	INVESTIMENTOS			46.794,20
4.4.90.00	APLICACOES DIRETAS		46.794,20	
4.4.90.52	EQUIPAMENTOS E MATERIAL PERMANENTE	46.794,20		
T O T A L				232.204,21

PREFEITURA MUNICIPAL DE FORTALEZA
13000 - PROCURADORIA GERAL DO MUNICÍPIO
Orçamento Geral

Exercício de 2010

A N E X O 7

CONSOLIDACAO DAS DESPESAS POR ORGAO

P R O G R A M A D E T R A B A L H O

CODIGO	E S P E C I F I C A C A O	PROJETO	ATIVIDADE	T O T A L
030000000.0000.0000	ESSENCIAL A JUSTICA		232.204,21	232.204,21
031280000.0000.0000	FORMACAO DE RECURSOS HUMANOS		232.204,21	232.204,21
031280005.0000.0000	CAPACITACAO DE SERVIDORES PUBLICOS		232.204,21	232.204,21
031280005.2007.0000	CAPACITACAO DE PROCURADORES - MUNICIPIO		232.204,21	232.204,21
031280005.2007.0001	CAPACITACAO DE PROCURADORES - MUNICIPIO		232.204,21	232.204,21
	T O T A L		232.204,21	232.204,21

PREFEITURA MUNICIPAL DE FORTALEZA
PROGRAMA DE TRABALHO DO GOVERNO
FUNDO DE APERFEIÇOAMENTO DA PROCURADORIA GERAL DO MUNICÍPIO

Exercício de 2010

A N E X O 8

 DEMONSTRATIVO DAS DESPESAS POR FUNCAO, SUBFUNCAO, PROGRAMA, PROJETOS E ATIVIDADES

CODIGO	E S P E C I F I C A C A O	ORDINARIO	VINCULADO	T O T A L
030000000.0000.0000	ESSENCIAL A JUSTICA	232.204,21		232.204,21
031280000.0000.0000	FORMACAO DE RECURSOS HUMANOS	232.204,21		232.204,21
031280005.0000.0000	CAPACITACAO DE SERVIDORES PUBLICOS	232.204,21		232.204,21
031280005.2007.0000	CAPACITACAO DE PROCURADORES - MUNICIPIO	232.204,21		232.204,21
031280005.2007.0001	CAPACITACAO DE PROCURADORES - MUNICIPIO	232.204,21		232.204,21
	T O T A L	232.204,21		232.204,21

PREFEITURA MUNICIPAL DE FORTALEZA
13901- FUNDO DE APERFEIÇOAMENTO DA PGM

Exercício de 2010

A N E X O 9

DEMONSTRATIVO DAS DESPESAS POR ORGAO E FUNCAO

O R G A O	LEGISLATIVO	ESSENCIAL JUSTICA	ADMINISTRACAO	SEGURANCA PUBLICA
PROCURADORIA GERAL DO MUNICIPIO		232.204,21		
T O T A L		232.204,21		

PREFEITURA MUNICIPAL DE FORTALEZA
13901- FUNDO DE APERFEIÇOAMENTO DA PGM

Exercício de 2010

A N E X O 9

DEMONSTRATIVO DAS DESPESAS POR ORGAO E FUNCAO

O R G A O	COMERCIO E SERVICO	DESPORTO E LAZER	ENCARGOS ESPECIAIS	T O T A L
PROCURADORIA GERAL DO MUNICIPIO				232.204,21
T O T A L				232.204,21

**PREFEITURA MUNICIPAL DE FORTALEZA
FUNDO DE APERFEIÇOAMENTO DA PGM**

DEMONSTRATIVO DA RECEITA ORÇADA COM A ARRECADADA

ANEXO 10

D E S C R I C A O	P R E V I S A O	A R R E C A D A D O	D I F E R E N C A	
			PARA MAIS	PARA MENOS
RECEITAS CORRENTES	235,000.00	252,732.41	17,732.41	
RECEITA PATRIMONIAL	11,000.00	8,032.19		2,967.81
RECEITAS DE VALORES MOBILIARIOS	11,000.00	8,032.19		2,967.81
REMUNERACAO DE DEPOSITOS BANCARIOS	11,000.00	8,032.19		2,967.81
REMUNERACAO DE DEPOSITOS BANCARIOS NAO V	11,000.00	8,032.19		2,967.81
REMUN. OUTR. DEPOS. BANC. RECUR. N/VINCULADO	11,000.00	8,032.19		2,967.81
OUTRAS RECEITAS CORRENTES	224,000.00	244,700.22	20,700.22	
INDENIZACOES E RESTITUICOES				
RESTITUICOES				
OUTRAS RESTITUICOES				
OUTRAS RESTITUICOES				
RECEITAS DIVERSAS	224,000.00	244,700.22	20,700.22	
REC. DE ONUS SUCUMBENCIA ACOES JUDICIAIS	222,000.00	244,700.22	22,700.22	
RECEITA DE HONORARIOS DE ADVOGADOS	222,000.00	244,700.22	22,700.22	
OUTRAS RECEITAS	2,000.00			2,000.00
T O T A I S	235,000.00	252,732.41	22,700.22	4,967.81

PREFEITURA MUNICIPAL DE FORTALEZA
13901- FUNDO DE APERFEIÇOAMENTO DA PGM

Exercício de 2010

A N E X O 11

13901 -FUNDO DE APERFEICOAMENTO DA PROCURADORIA GERAL DO MUNICIPIO		N A T U R E Z A D A D E S P E S A				
CODIGO	E S P E C I F I C A C A O	CREDITOS	CREDITOS	T O T A L	REALIZADA	DIFERENCA
		ORCAMENTARIOS	ESPECIAIS E		EMPENHADA	SALDO A
		E SUPLEMENTARES	EXTRAORDINARIOS		N O A N O	EMPENHAR
3.0.0.0.0.0	DESPESAS CORRENTES	219.520,00		219.520,00	185.410,01	34.109,99
3.3.0.0.0.0	OUTRAS DESPESAS CORRENTES	219.520,00		219.520,00	185.410,01	34.109,99
4.0.0.0.0.0	DESPESAS DE CAPITAL	50.000,00		50.000,00	46.794,20	3.205,80
4.4.0.0.0.0	INVESTIMENTOS	50.000,00		50.000,00	46.794,20	3.205,80
T O T A L		269.520,00		269.520,00	232.204,21	37.315,79

PREFEITURA MUNICIPAL DE FORTALEZA
FUNDO DE APERFEIÇOAMENTO DA PROCURADORIA GERAL DO MUNICÍPIO

BALANÇO ORÇAMENTÁRIO – ANEXO 12 da Lei 4.320/64

Exercício de 2010

R E C E I T A			
	P R E V I S A O	E X E C U C A O	D I F E R E N C A
RECEITAS CORRENTES			
Receita Patrimonial	11,000.00	8,032.19	-2,967.81
Outras Rec.Correntes	224,000.00	244,700.22	20,700.22
SOMA			
S O M A	235,000.00	252,732.41	17,732.41
D E F I C I T	34,520.00		
T O T A L	269,520.00	252,732.41	17,732.41

D E S P E S A			
	P R E V I S A O	E X E C U C A O	D I F E R E N C A
CRED.ORCAM.E SUPLEMENTAR..	269,520.00	232,204.21	-37,315.79
CREDITO ESPECIAL.....			
CREDITO EXTRAORDINARIO....			
S O M A	269,520.00	232,204.21	-37,315.79
S U P E R A V I T		20,528.20	55,048.20
T O T A L	269,520.00	252,732.41	17,732.41

PREFEITURA MUNICIPAL DE FORTALEZA
FUNDO DE APERFEIÇOAMENTO DA PROCURADORIA GERAL DO MUNICÍPIO

BALANÇO FINANCEIRO – ANEXO 13 da Lei 4.320/64

Exercício de 2010

RECEITA		DESPESA	
ORCAMENTARIA		ORCAMENTARIA	
Rec. Correntes			
Receita Patrimonial	8.032,19	Essencial a Justica	232.204,21
Outras Rec.Correntes	244.700,22		
TOTAL REC.ORCAMENT.		TOTAL DESP.ORCAMENT.	232.204,21
Repasse Recebido	34.187,00		
Total Rep.Recebido	34.187,00		
EXTRA-ORCAMENTARIA		EXTRA-ORCAMENTARIA	
Consignacoes.....	0,00	Consignacoes.....	0,00
C.P.Restos a Pagar	0,00	Restos a Pagar/2006	0,00
Incorp.Saldo Consign	0,00	Restos a Pagar/2007	0,00
		Restos a Pagar/2008	0,00
		Restos a Pagar/2009	0,00
TOTAL REC.EXTRA-ORC.	0,00	TOTAL DESP.EXTRA-ORC	0,00
SALDO ANTERIOR		SALDO P/MES SEGUINTE	
Bancos.....	107.221,40	Bancos.....	161.936,60
TOTAL SALDO ANTERIOR	107.221,40	TOTAL SALDO MES SEG.	161.936,60
-----		-----	
TOTAL.....	394.140,81	TOTAL.....	394.140,81
-----		-----	

PREFEITURA MUNICIPAL DE FORTALEZA
FUNDO DE APERFEIÇOAMENTO DA PROCURADORIA GERAL DO MUNICÍPIO

BALANÇO PATRIMONIAL – ANEXO 14 da Lei 4.320/64

Exercício de 2010

ATIVO		PASSIVO	
DISPONIVEL		FINANCEIRO	
Bancos	161,936.60	Restos a Pagar/2006.	0.00
		Restos a Pagar/2007	0.00
REALIZAVEL		Restos a Pagar/2008	0.00
Almoxarifado	0.00	Restos a Pagar/2009	0.00
		Restos a Pagar/2010	0.00
PERMANENTE		Consignacoes	0.00
Bens Moveis	0.00	PERMANENTE	
SOMA DO ATIVO REAL	0.00	SOMA DO PASSIVO REAL	0.00
		ATIVO REAL LIQUIDO	161,936.60

T O T A L.....	161,936.60	T O T A L.....	161,936.60

PREFEITURA MUNICIPAL DE FORTALEZA
FUNDO DE APERFEIÇOAMENTO DA PROCURADORIA GERAL DO MUNICÍPIO

DEMONSTRATIVO DAS VARIAÇÕES PATRIMONIAIS – ANEXO 15 da Lei 4.320/64

Exercício de 2010

ATIVO		PASSIVO	
TÍTULOS		TÍTULOS	
RESULTANTE DA EXECUCAO ORCAMENTARIA		RESULTANTE SA EXECUCAO ORCAMENTARIA	
RECEITAS CORRENTES		DESPESAS CORRENTES	
Receita Patrimonial	8,032.19	Outras Desp. Corrente	185,410.01
Outras Rec. Correntes	244,700.22		
	252,732.41		185,410.01
RECEITAS DE CAPITAL		DESPESA DE CAPITAL	
	0.00	Investimentos	46,794.20
TRANSF. INTRAGOVERNAM			
Repasses	34,187.00		46,794.20
	34,187.00		0.00
MUTAC. PATRIMONIAIS		MUTAC. PATRIMONIAIS	
Aquisic. Bens Moveis	0.00		
	0.00		0.00
INDEP. EXEC. ORCAMENT		INDEP. EXEC. ORCAMENT	
	0.00	Reaval. Bens Moveis	0.00
TOTAL VAR. ATIVAS	286,919.41	TOTAL VAR. PASSIVAS	232,204.21
		SUPERAVIT VERIFICADO	54,715.20
T O T A L.....	286,919.41	T O T A L.....	286,919.41

PREFEITURA MUNICIPAL DE FORTALEZA
FUNDO DE APERFEIÇOAMENTO DA PROCURADORIA GERAL DO MUNICÍPIO

DEMONSTRATIVO DA DÍVIDA FLUTUANTE – ANEXO 17 da Lei 4.320/64

Exercício de 2010

DISCRIMINACAO	SALDO DO ANO ANTERIOR	MOVIMENTO DO EXERCICIO			SALDO PARA ANO SEGUINTE
		INSCRICAO	BAIXA	CANCELADO/PRESCRITO	
EXECUTIVO					
RESTOS A PAGAR					
RESTOS A PAGAR/2005					
RESTOS A PAGAR/2006					
RESTOS A PAGAR/2007					
RESTOS A PAGAR/2008					
RESTOS APAGAR/2009					
RESTOS A PAGAR/2010					
DEP. DIVERS.ORIGENS					
CONSIGNACOES					
INSS					
ISS					
IRRF					
IPM					
OUTRAS CONSIG					
T O T A L					



**INSTITUTO MUNICIPAL DE PESQUISAS,
ADMINISTRAÇÃO E RECURSOS HUMANOS**

PREFEITURA MUNICIPAL DE FORTALEZA
INSTITUTO MUNICIPAL DE PESQUISA, ADMINISTRAÇÃO E RECURSOS HUMANOS

DEMONSTRATIVO DA RECEITA E DESPESA SEGUNDO AS CATEGORIAS ECONÔMICAS – ANEXO 01 da Lei 4.320/64

Exercício de 2010

RECEITA		DESPESA			
RECEITAS CORRENTES		DESPESAS CORRENTE			
Receita Patrimonial	55,253.48	Pessoal e Encargos	5,228,059.38		
Receita de Serviços	3,286,794.19	Out.Desp.Correntes	3,491,745.86		
Transf. Correntes	0.00				
Outras Rec.Correntes	3,084.92				
Rec. Intra-Orcament.	91,890.00				
TOTAL REC. CORRENTES	3,437,022.59	TOTAL REC. CORRENTES	8,719,805.24		
DEFICIT ORC. CORRENTE	5,282,782.65	DEFICIT	5,282,782.65		
SOMA	8,719,805.24				
RECEITA DE CAPITAL		DESPESA DE CAPITAL			
Alienacao de Bens	0.00	Investimentos	88,204.18		
Transf. de Convenio	0.00				
Total Rec. Capital..	0.00	Total Rec. Capital	88,204.18		
	3,437,022.59		8,808,009.42		
DEFICIT	5,370,986.83				
D E S C R I C A O		R E C E I T A	%	D E S P E S A	%
RECEITA E DESPESA CORRENTE		3,437,022.59	39.03	8,719,805.24	99.00
RECEITA E DESPESA DE CAPITAL...				88,204.18	1.00
DEFICIT		5,370,986.83	60.97		
T O T A L		8,808,009.42	100.00	8,808,009.42	100.00

PREFEITURA MUNICIPAL DE FORTALEZA
22201 - INSTITUTO MUNICIPAL DE PESQUISAS, ADMINISTRAÇÃO E
RECURSOS HUMANOS
Orçamento Geral

Exercício de 2010

A N E X O 2

22201 -INSTITUTO MUNICIPAL DE PESQUISAS, ADMINISTRACAO E RECURSOS HU				
N A T U R E Z A D A D E S P E S A				
CODIGO	E S P E C I F I C A C A O	ELEMENTO	MODALIDADE	CATEGORIA/GRUPO
3.0.00.00	DESPESAS CORRENTES			8.719.805,24
3.1.00.00	PESSOAL E ENCARGOS SOCIAIS			5.228.059,38
3.1.90.00	APLICACOES DIRETAS		4.402.165,78	
3.1.90.04	CONTRATACAO POR TEMPO DETERMINADO	514.419,80		
3.1.90.09	SALARIO-FAMILIA	2.243,88		
3.1.90.11	VENCIMENTOS E VANTAGENS FIXAS - PE	3.826.627,76		
3.1.90.13	OBRIGACOES PATRONAIS	40.189,70		
3.1.90.16	OUTRAS DESPESAS VARIAVEIS - PESSOA			
3.1.90.34	OUTRAS DESPESAS DE PESSOAL DECORRE			
3.1.90.92	DESPESAS DE EXERCICIOS ANTERIORES	13.786,47		
3.1.90.96	RESSARCIMENTO DE DESPESAS DE PESSO	4.898,17		
3.1.91.00	APLICACOES DIRETAS DECORRENTES DE OPER		825.893,60	
3.1.91.13	OBRIGACOES PATRONAIS	825.893,60		
3.1.91.92	DESPESAS DE EXERCICIOS ANTERIORES			
3.3.00.00	OUTRAS DESPESAS CORRENTES			3.491.745,86
3.3.90.00	APLICACOES DIRETAS		3.491.745,86	
3.3.90.14	DIARIAS - CIVIL			
3.3.90.18	AUXILIO FINANCEIRO A ESTUDANTES			
3.3.90.30	MATERIAL DE CONSUMO	162.818,09		
3.3.90.31	PREMIACOES CULTURAIS, ARTISTICAS,			
3.3.90.33	PASSAGENS E DESPESAS COM LOCOMOCAO	7.760,72		
3.3.90.36	OUTROS SERVICOS DE TERCEIROS - PF	1.337.966,57		
3.3.90.37	LOCACAO DE MAO-DE-OBRA	261.428,86		
3.3.90.39	OUTROS SERVICOS DE TERCEIROS - PJ	1.326.224,17		
3.3.90.46	AUXILIO-ALIMENTACAO	38.752,19		
3.3.90.47	OBRIGACOES TRIBUTARIAS CONTRIBUTIV	283.469,24		
3.3.90.91	SENTENCAS JUDICIAIS	24.133,64		
3.3.90.92	DESPESAS DE EXERCICIOS ANTERIORES	46.834,18		
3.3.90.93	INDENIZACOES E RESTITUICOES	2.358,20		
4.0.00.00	DESPESAS DE CAPITAL			88.204,18
4.4.00.00	INVESTIMENTOS			88.204,18
4.4.90.00	APLICACOES DIRETAS		88.204,18	
4.4.90.51	OBRAS E INSTALACOES	32.874,88		
4.4.90.52	EQUIPAMENTOS E MATERIAL PERMANENTE	55.329,30		
T O T A L				8.808.009,42

PREFEITURA MUNICIPAL DE FORTALEZA
22201 - INSTITUTO MUNICIPAL DE PESQUISAS, ADMINISTRAÇÃO
E RECURSOS HUMANOS
Orçamento Geral

Exercício de 2010

A N E X O 6

22201 -INSTITUTO MUNICIPAL DE PESQUISAS, ADMINISTRACAO E RECURSOS HU		P R O G R A M A D E T R A B A L H O		
CODIGO	E S P E C I F I C A C A O	PROJETO	ATIVIDADE	T O T A L
040000000.0000.0000	ADMINISTRACAO	1.231.273,34	7.536.634,58	8.767.907,92
041220000.0000.0000	ADMINISTRACAO GERAL	1.231.273,34	6.565.913,44	7.797.186,78
041220002.0000.0000	APOIO ADMINISTRATIVO	1.231.273,34	6.546.911,04	7.778.184,38
041220002.1028.0000	REALIZACAO DE CONCURSOS E SELECAO DE PESSOAL - MUNIC	1.198.398,46		1.198.398,46
041220002.1028.0001	REALIZACAO DE CONCURSOS E SELECAO DE PESSOAL - MUNI	1.198.398,46		1.198.398,46
041220002.1109.0000	CONSTRUCAO, AMPLIACAO E RECUPERACAO DE PREDIOS PUBLI	32.874,88		32.874,88
041220002.1109.0008	CONSTRUCAO, AMPLIACAO E RECUPERACAO DE PREDIOS PUBL	32.874,88		32.874,88
041220002.2002.0000	MANUTENCAO DOS SERVICOS ADMINISTRATIVOS - MUNICIPIO		1.260.026,92	1.260.026,92
041220002.2002.0011	MANUTENCAO DOS SERVICOS ADMINISTRATIVOS - MUNICIPIO		1.260.026,92	1.260.026,92
041220002.2014.0000	REMUNERACAO DE PESSOAL ATIVO DO MUNICIPIO E ENCARGOS		5.228.059,38	5.228.059,38
041220002.2014.0007	REMUNERACAO DE PESSOAL ATIVO DO MUNICIPIO E ENCARGO		5.228.059,38	5.228.059,38
041220002.2064.0000	ESTUDOS E PESQUISAS SOCIAIS APLICADAS - MUNICIPIO		58.824,74	58.824,74
041220002.2064.0001	ESTUDOS E PESQUISAS SOCIAIS APLICADAS - MUNICIPIO		58.824,74	58.824,74
041220008.0000.0000	VALORIZACAO DO SERVIDOR PUBLICO			
041220008.1027.0000	BANCO DE CRIATIVIDADE E PARTICIPACAO - MUNICIPIO			
041220008.1027.0007	BANCO DE CRIATIVIDADE E PARTICIPACAO - MUNICIPIO			
041220008.2287.0000	VALORIZACAO DO SERVIDOR PUBLICO - MUNICIPIO			
041220008.2287.0001	VALORIZACAO DO SERVIDOR PUBLICO - MUNICIPIO			
041220040.0000.0000	DESENVOLVIMENTO DO APRENDIZADO DE IDIOMA		19.002,40	19.002,40
041220040.1464.0000	FALANDO COM O TURISTA - MUNICIPIO			
041220040.1464.0001	FALANDO COM O TURISTA - MUNICIPIO			
041220040.1465.0000	FALANDO COM A COMUNIDADE - MUNICIPIO			
041220040.1465.0001	FALANDO COM A COMUNIDADE - MUNICIPIO			
041220040.2063.0000	ENSINO DE IDIOMAS - MUNICIPIO		19.002,40	19.002,40
041220040.2063.0001	ENSINO DE IDIOMAS - MUNICIPIO		19.002,40	19.002,40
041220040.2286.0000	PLANTAO GRAMATICAL - MUNICIPIO			
041220040.2286.0001	PLANTAO GRAMATICAL - MUNICIPIO			
041220043.0000.0000	QUALIFICACAO PROFISSIONAL			
041220043.1030.0000	CAPACITACAO DE TRABALHADORES - MUNICIPIO			
041220043.1030.0001	CAPACITACAO DE TRABALHADORES - MUNICIPIO			
041280000.0000.0000	FORMACAO DE RECURSOS HUMANOS		946.587,50	946.587,50
041280005.0000.0000	CAPACITACAO DE SERVIDORES PUBLICOS		946.587,50	946.587,50
041280005.1463.0000	PROGRAMA DE EDUCACAO PERMANENTE - MUNICIPIO			
041280005.1463.0001	PROGRAMA DE EDUCACAO PERMANENTE - MUNICIPIO			
041280005.2061.0000	DESENVOLVIMENTO DE RECURSOS HUMANOS - MUNICIPIO		946.587,50	946.587,50
041280005.2061.0001	DESENVOLVIMENTO DE RECURSOS HUMANOS - MUNICIPIO		946.587,50	946.587,50
048460000.0000.0000	OUTROS ENCARGOS ESPECIAIS		24.133,64	24.133,64
048460901.0000.0000	OPERACOES ESPECIAIS: CUMPRIMENTO DE SENT		24.133,64	24.133,64
048460901.0001.0000	CUMPRIMENTO DE SENTENCA JUDICIAL - MUNICIPIO		24.133,64	24.133,64
048460901.0001.0003	CUMPRIMENTO DE SENTENCA JUDICIAL - MUNICIPIO		24.133,64	24.133,64
280000000.0000.0000	ENCARGOS ESPECIAIS		40.101,50	40.101,50
288460000.0000.0000	OUTROS ENCARGOS ESPECIAIS		40.101,50	40.101,50
288460903.0000.0000	OPERACOES ESPECIAIS: CONTRIBUICAO PARA A		40.101,50	40.101,50
288460903.0003.0000	CONTRIBUICAO PARA FORMACAO DO PASEP - MUNICIPIO		40.101,50	40.101,50

PREFEITURA MUNICIPAL DE FORTALEZA
22201 - INSTITUTO MUNICIPAL DE PESQUISAS, ADMINISTRAÇÃO
E RECURSOS HUMANOS
Orçamento Geral

Exercício de 2010

A N E X O 6

22201 -INSTITUTO MUNICIPAL DE PESQUISAS, ADMINISTRACAO E RECURSOS HU		P R O G R A M A D E T R A B A L H O		
CODIGO	E S P E C I F I C A C A O	PROJETO	ATIVIDADE	T O T A L
288460903.0003.0004	CONTRIBUICAO PARA FORMACAO DO PASEP - MUNICIPIO		40.101,50	40.101,50
T O T A L		1.231.273,34	7.576.736,08	8.808.009,42

PREFEITURA MUNICIPAL DE FORTALEZA
22000 - SECRETARIA DE ADMINISTRAÇÃO DO MUNICÍPIO
Orçamento Geral

Exercício de 2010

A N E X O 2

CONSOLIDACAO DAS DESPESAS POR ORGAO		N A T U R E Z A D A D E S P E S A		
CODIGO	E S P E C I F I C A C A O	ELEMENTO	MODALIDADE	CATEGORIA/GRUPO
3.0.00.00	DESPESAS CORRENTES			8.719.805,24
3.1.00.00	PESSOAL E ENCARGOS SOCIAIS			5.228.059,38
3.1.90.00	APLICACOES DIRETAS		4.402.165,78	
3.1.90.04	CONTRATACAO POR TEMPO DETERMINADO	514.419,80		
3.1.90.09	SALARIO-FAMILIA	2.243,88		
3.1.90.11	VENCIMENTOS E VANTAGENS FIXAS - PE	3.826.627,76		
3.1.90.13	OBRIGACOES PATRONAIS	40.189,70		
3.1.90.16	OUTRAS DESPESAS VARIAVEIS - PESSOA			
3.1.90.34	OUTRAS DESPESAS DE PESSOAL DECORRE			
3.1.90.92	DESPESAS DE EXERCICIOS ANTERIORES	13.786,47		
3.1.90.96	RESSARCIMENTO DE DESPESAS DE PESSO	4.898,17		
3.1.91.00	APLICACOES DIRETAS DECORRENTES DE OPER		825.893,60	
3.1.91.13	OBRIGACOES PATRONAIS	825.893,60		
3.1.91.92	DESPESAS DE EXERCICIOS ANTERIORES			
3.3.00.00	OUTRAS DESPESAS CORRENTES			3.491.745,86
3.3.90.00	APLICACOES DIRETAS		3.491.745,86	
3.3.90.14	DIARIAS - CIVIL			
3.3.90.18	AUXILIO FINANCEIRO A ESTUDANTES			
3.3.90.30	MATERIAL DE CONSUMO	162.818,09		
3.3.90.31	PREMIACOES CULTURAIS, ARTISTICAS,			
3.3.90.33	PASSAGENS E DESPESAS COM LOCOMOCAO	7.760,72		
3.3.90.36	OUTROS SERVICOS DE TERCEIROS - PF	1.337.966,57		
3.3.90.37	LOCACAO DE MAO-DE-OBRA	261.428,86		
3.3.90.39	OUTROS SERVICOS DE TERCEIROS - PJ	1.326.224,17		
3.3.90.46	AUXILIO-ALIMENTACAO	38.752,19		
3.3.90.47	OBRIGACOES TRIBUTARIAS CONTRIBUTIV	283.469,24		
3.3.90.91	SENTENCAS JUDICIAIS	24.133,64		
3.3.90.92	DESPESAS DE EXERCICIOS ANTERIORES	46.834,18		
3.3.90.93	INDENIZACOES E RESTITUICOES	2.358,20		
4.0.00.00	DESPESAS DE CAPITAL			88.204,18
4.4.00.00	INVESTIMENTOS			88.204,18
4.4.90.00	APLICACOES DIRETAS		88.204,18	
4.4.90.51	OBRAS E INSTALACOES	32.874,88		
4.4.90.52	EQUIPAMENTOS E MATERIAL PERMANENTE	55.329,30		
T O T A L				8.808.009,42

PREFEITURA MUNICIPAL DE FORTALEZA
22000 - SECRETARIA DE ADMINISTRAÇÃO DO MUNICÍPIO
Orçamento Geral

Exercício de 2010

A N E X O 7

CONSOLIDACAO DAS DESPESAS POR ORGAO		P R O G R A M A D E T R A B A L H O		
CODIGO	E S P E C I F I C A C A O	PROJETO	ATIVIDADE	T O T A L
04000000.0000.0000	ADMINISTRACAO	1.231.273,34	7.536.634,58	8.767.907,92
041220000.0000.0000	ADMINISTRACAO GERAL	1.231.273,34	6.565.913,44	7.797.186,78
041220002.0000.0000	APOIO ADMINISTRATIVO	1.231.273,34	6.546.911,04	7.778.184,38
041220002.1028.0000	REALIZACAO DE CONCURSOS E SELECAO DE PESSOAL - MUNIC	1.198.398,46		1.198.398,46
041220002.1028.0001	REALIZACAO DE CONCURSOS E SELECAO DE PESSOAL - MUNI	1.198.398,46		1.198.398,46
041220002.1109.0000	CONSTRUCAO, AMPLIACAO E RECUPERACAO DE PREDIOS PUBLI	32.874,88		32.874,88
041220002.1109.0008	CONSTRUCAO, AMPLIACAO E RECUPERACAO DE PREDIOS PUBL	32.874,88		32.874,88
041220002.2002.0000	MANUTENCAO DOS SERVICOS ADMINISTRATIVOS - MUNICIPIO		1.260.026,92	1.260.026,92
041220002.2002.0011	MANUTENCAO DOS SERVICOS ADMINISTRATIVOS - MUNICIPIO		1.260.026,92	1.260.026,92
041220002.2014.0000	REMUNERACAO DE PESSOAL ATIVO DO MUNICIPIO E ENCARGOS		5.228.059,38	5.228.059,38
041220002.2014.0007	REMUNERACAO DE PESSOAL ATIVO DO MUNICIPIO E ENCARGO		5.228.059,38	5.228.059,38
041220002.2064.0000	ESTUDOS E PESQUISAS SOCIAIS APLICADAS - MUNICIPIO		58.824,74	58.824,74
041220002.2064.0001	ESTUDOS E PESQUISAS SOCIAIS APLICADAS - MUNICIPIO		58.824,74	58.824,74
041220008.0000.0000	VALORIZACAO DO SERVIDOR PUBLICO			
041220008.1027.0000	BANCO DE CRIATIVIDADE E PARTICIPACAO - MUNICIPIO			
041220008.1027.0007	BANCO DE CRIATIVIDADE E PARTICIPACAO - MUNICIPIO			
041220008.2287.0000	VALORIZACAO DO SERVIDOR PUBLICO - MUNICIPIO			
041220008.2287.0001	VALORIZACAO DO SERVIDOR PUBLICO - MUNICIPIO			
041220040.0000.0000	DESENVOLVIMENTO DO APRENDIZADO DE IDIOMA		19.002,40	19.002,40
041220040.1464.0000	FALANDO COM O TURISTA - MUNICIPIO			
041220040.1464.0001	FALANDO COM O TURISTA - MUNICIPIO			
041220040.1465.0000	FALANDO COM A COMUNIDADE - MUNICIPIO			
041220040.1465.0001	FALANDO COM A COMUNIDADE - MUNICIPIO			
041220040.2063.0000	ENSINO DE IDIOMAS - MUNICIPIO		19.002,40	19.002,40
041220040.2063.0001	ENSINO DE IDIOMAS - MUNICIPIO		19.002,40	19.002,40
041220040.2286.0000	PLANTAO GRAMATICAL - MUNICIPIO			
041220040.2286.0001	PLANTAO GRAMATICAL - MUNICIPIO			
041220043.0000.0000	QUALIFICACAO PROFISSIONAL			
041220043.1030.0000	CAPACITACAO DE TRABALHADORES - MUNICIPIO			
041220043.1030.0001	CAPACITACAO DE TRABALHADORES - MUNICIPIO			
041280000.0000.0000	FORMACAO DE RECURSOS HUMANOS		946.587,50	946.587,50
041280005.0000.0000	CAPACITACAO DE SERVIDORES PUBLICOS		946.587,50	946.587,50
041280005.1463.0000	PROGRAMA DE EDUCACAO PERMANENTE - MUNICIPIO			
041280005.1463.0001	PROGRAMA DE EDUCACAO PERMANENTE - MUNICIPIO			
041280005.2061.0000	DESENVOLVIMENTO DE RECURSOS HUMANOS - MUNICIPIO		946.587,50	946.587,50
041280005.2061.0001	DESENVOLVIMENTO DE RECURSOS HUMANOS - MUNICIPIO		946.587,50	946.587,50
048460000.0000.0000	OUTROS ENCARGOS ESPECIAIS		24.133,64	24.133,64
048460901.0000.0000	OPERACOES ESPECIAIS: CUMPRIMENTO DE SENT		24.133,64	24.133,64
048460901.0001.0000	CUMPRIMENTO DE SENTENCA JUDICIAL - MUNICIPIO		24.133,64	24.133,64
048460901.0001.0003	CUMPRIMENTO DE SENTENCA JUDICIAL - MUNICIPIO		24.133,64	24.133,64
280000000.0000.0000	ENCARGOS ESPECIAIS		40.101,50	40.101,50
288460000.0000.0000	OUTROS ENCARGOS ESPECIAIS		40.101,50	40.101,50
288460903.0000.0000	OPERACOES ESPECIAIS: CONTRIBUICAO PARA A		40.101,50	40.101,50
288460903.0003.0000	CONTRIBUICAO PARA FORMACAO DO PASEP - MUNICIPIO		40.101,50	40.101,50
288460903.0003.0004	CONTRIBUICAO PARA FORMACAO DO PASEP - MUNICIPIO		40.101,50	40.101,50
T O T A L		1.231.273,34	7.576.736,08	8.808.009,42

PREFEITURA MUNICIPAL DE FORTALEZA
PROGRAMA DE TRABALHO DO GOVERNO
INSTITUTO MUNICIPAL DE PESQUISAS, ADMINISTRAÇÃO E RECURSOS HUMANOS

Exercício de 2010

A N E X O 8

 DEMONSTRATIVO DAS DESPESAS POR FUNCAO, SUBFUNCAO, PROGRAMA, PROJETOS E ATIVIDADES

CODIGO	E S P E C I F I C A C A O	ORDINARIO	VINCULADO	T O T A L
040000000.0000.0000	ADMINISTRACAO	8.767.907,92		8.767.907,92
041220000.0000.0000	ADMINISTRACAO GERAL	7.797.186,78		7.797.186,78
041220002.0000.0000	APOIO ADMINISTRATIVO	7.778.184,38		7.778.184,38
041220002.1028.0000	REALIZACAO DE CONCURSOS E SELECAO DE PESSOAL - MUNICIPIO	1.198.398,46		1.198.398,46
041220002.1028.0001	REALIZACAO DE CONCURSOS E SELECAO DE PESSOAL - MUNICIPI	1.198.398,46		1.198.398,46
041220002.1109.0000	CONSTRUCAO, AMPLIACAO E RECUPERACAO DE PREDIOS PUBLICOS	32.874,88		32.874,88
041220002.1109.0008	CONSTRUCAO, AMPLIACAO E RECUPERACAO DE PREDIOS PUBLICOS	32.874,88		32.874,88
041220002.2002.0000	MANUTENCAO DOS SERVICOS ADMINISTRATIVOS - MUNICIPIO	1.260.026,92		1.260.026,92
041220002.2002.0011	MANUTENCAO DOS SERVICOS ADMINISTRATIVOS - MUNICIPIO	1.260.026,92		1.260.026,92
041220002.2014.0000	REMUNERACAO DE PESSOAL ATIVO DO MUNICIPIO E ENCARGOS SOC	5.228.059,38		5.228.059,38
041220002.2014.0007	REMUNERACAO DE PESSOAL ATIVO DO MUNICIPIO E ENCARGOS SO	5.228.059,38		5.228.059,38
041220002.2064.0000	ESTUDOS E PESQUISAS SOCIAIS APLICADAS - MUNICIPIO	58.824,74		58.824,74
041220002.2064.0001	ESTUDOS E PESQUISAS SOCIAIS APLICADAS - MUNICIPIO	58.824,74		58.824,74
041220008.0000.0000	VALORIZACAO DO SERVIDOR PUBLICO			
041220008.1027.0000	BANCO DE CRIATIVIDADE E PARTICIPACAO - MUNICIPIO			
041220008.1027.0007	BANCO DE CRIATIVIDADE E PARTICIPACAO - MUNICIPIO			
041220008.2287.0000	VALORIZACAO DO SERVIDOR PUBLICO - MUNICIPIO			
041220008.2287.0001	VALORIZACAO DO SERVIDOR PUBLICO - MUNICIPIO			
041220040.0000.0000	DESENVOLVIMENTO DO APRENDIZADO DE IDIOMA	19.002,40		19.002,40
041220040.1464.0000	FALANDO COM O TURISTA - MUNICIPIO			
041220040.1464.0001	FALANDO COM O TURISTA - MUNICIPIO			
041220040.1465.0000	FALANDO COM A COMUNIDADE - MUNICIPIO			
041220040.1465.0001	FALANDO COM A COMUNIDADE - MUNICIPIO			
041220040.2063.0000	ENSINO DE IDIOMAS - MUNICIPIO	19.002,40		19.002,40
041220040.2063.0001	ENSINO DE IDIOMAS - MUNICIPIO	19.002,40		19.002,40
041220040.2286.0000	PLANTAO GRAMATICAL - MUNICIPIO			
041220040.2286.0001	PLANTAO GRAMATICAL - MUNICIPIO			
041220043.0000.0000	QUALIFICACAO PROFISSIONAL			
041220043.1030.0000	CAPACITACAO DE TRABALHADORES - MUNICIPIO			
041220043.1030.0001	CAPACITACAO DE TRABALHADORES - MUNICIPIO			
041280000.0000.0000	FORMACAO DE RECURSOS HUMANOS	946.587,50		946.587,50
041280005.0000.0000	CAPACITACAO DE SERVIDORES PUBLICOS	946.587,50		946.587,50
041280005.1463.0000	PROGRAMA DE EDUCACAO PERMANENTE - MUNICIPIO			
041280005.1463.0001	PROGRAMA DE EDUCACAO PERMANENTE - MUNICIPIO			
041280005.2061.0000	DESENVOLVIMENTO DE RECURSOS HUMANOS - MUNICIPIO	946.587,50		946.587,50
041280005.2061.0001	DESENVOLVIMENTO DE RECURSOS HUMANOS - MUNICIPIO	946.587,50		946.587,50
048460000.0000.0000	OUTROS ENCARGOS ESPECIAIS	24.133,64		24.133,64
048460901.0000.0000	OPERACOES ESPECIAIS: CUMPRIMENTO DE SENT	24.133,64		24.133,64
048460901.0001.0000	CUMPRIMENTO DE SENTENCA JUDICIAL - MUNICIPIO	24.133,64		24.133,64
048460901.0001.0003	CUMPRIMENTO DE SENTENCA JUDICIAL - MUNICIPIO	24.133,64		24.133,64
T O T A L		8.767.907,92		8.767.907,92

PREFEITURA MUNICIPAL DE FORTALEZA
PROGRAMA DE TRABALHO DO GOVERNO
INSTITUTO MUNICIPAL DE PESQUISAS, ADMINISTRAÇÃO E RECURSOS HUMANOS

Exercício de 2010

A N E X O 8

 DEMONSTRATIVO DAS DESPESAS POR FUNCAO, SUBFUNCAO, PROGRAMA, PROJETOS E ATIVIDADES

CODIGO	E S P E C I F I C A C A O	ORDINARIO	VINCULADO	T O T A L
2800000000.0000.0000	ENCARGOS ESPECIAIS	40.101,50		40.101,50
288460000.0000.0000	OUTROS ENCARGOS ESPECIAIS	40.101,50		40.101,50
288460903.0000.0000	OPERACOES ESPECIAIS: CONTRIBUICAO PARA A	40.101,50		40.101,50
288460903.0003.0000	CONTRIBUICAO PARA FORMACAO DO PASEP - MUNICIPIO	40.101,50		40.101,50
288460903.0003.0004	CONTRIBUICAO PARA FORMACAO DO PASEP - MUNICIPIO	40.101,50		40.101,50
	T O T A L	40.101,50		40.101,50

PREFEITURA MUNICIPAL DE FORTALEZA
22201 - INSTITUTO MUN DE PESQUISAS, ADMINISTRAÇÃO
E RECURSOS HUMANOS

Exercício de 2010

A N E X O 9

DEMONSTRATIVO DAS DESPESAS POR ORGAO E FUNCAO

O R G A O	LEGISLATIVO	ESSENCIAL JUSTICA	ADMINISTRACAO	SEGURANCA PUBLICA
SEC DE ADMINISTRACAO DO MUNICIPIO			8.767.907,92	
T O T A L			8.767.907,92	

PREFEITURA MUNICIPAL DE FORTALEZA
22201 - INSTITUTO MUN DE PESQUISAS, ADMINISTRAÇÃO
E RECURSOS HUMANOS

Exercício de 2010

A N E X O 9

DEMONSTRATIVO DAS DESPESAS POR ORGAO E FUNCAO

O R G A O	COMERCIO E SERVICO	DESPORTO E LAZER	ENCARGOS ESPECIAIS	T O T A L
SEC DE ADMINISTRACAO DO MUNICIPIO			40.101,50	8.808.009,42
T O T A L			40.101,50	8.808.009,42

PREFEITURA MUNICIPAL DE FORTALEZA
INSTITUTO MUNICIPAL DE PESQUISAS, ADMINISTRAÇÃO E RECURSOS HUMANOS

DEMONSTRATIVO DA RECEITA ORÇADA COM A ARRECADADA

ANEXO 10

D E S C R I C A O	P R E V I S A O	A R R E C A D A D O	D I F E R E N C A	
			PARA MAIS	PARA MENOS
RECEITAS CORRENTES	6,593,675.00	3,345,132.59		3,248,542.41
RECEITA PATRIMONIAL	55,000.00	55,253.48	253.48	
RECEITAS IMOBILIARIAS	1,000.00			1,000.00
ALUGUEIS	1,000.00			1,000.00
RECEITAS DE VALORES MOBILIARIOS	54,000.00	55,253.48	1,253.48	
REMUNERACAO DE DEPOSITOS BANCARIOS	54,000.00	55,253.48	1,253.48	
REMUNERACAO DE DEPOSITOS BANCARIOS NAO V	54,000.00	55,253.48	1,253.48	
REMUN. OUTR. DEPOS. BANC. RECUR. N/VINCULADO	54,000.00	55,253.48	1,253.48	
RECEITA DE SERVICOS	3,308,675.00	3,286,794.19		21,880.81
SERVICOS ADMINISTRATIVOS	1,052,000.00	1,476,695.45	424,695.45	
SERVICOS INSCRICAO EM CONCURSOS PUBLICO	1,052,000.00	1,476,695.45	424,695.45	
SERVICOS EDUCACIONAIS	2,256,675.00	1,810,098.74		446,576.26
TRANSFERENCIAS CORRENTES	3,220,000.00			3,220,000.00
TRANSFERENCIAS DE CONVENIOS	3,220,000.00			3,220,000.00
TRANSF. CONVENIOS UNIAO E SUAS ENTIDADES	3,000,000.00			3,000,000.00
OUTRAS TRANSF. CONVENIO DA UNIAO -T.CONV.	3,000,000.00			3,000,000.00
TRANSF. CONV. INSTITUICOES PRIVADAS-T.PRIV	220,000.00			220,000.00
OUTRAS RECEITAS CORRENTES	10,000.00	3,084.92		6,915.08
INDENIZACOES E RESTITUICOES		3,042.92	3,042.92	
RESTITUICOES		3,042.92	3,042.92	
OUTRAS RESTITUICOES		3,042.92	3,042.92	
OUTRAS RESTITUICOES		3,042.92	3,042.92	
RECEITAS DIVERSAS	10,000.00	42.00		9,958.00
OUTRAS RECEITAS	10,000.00	42.00		9,958.00
RECEITAS DE CAPITAL	240,000.00			240,000.00
ALIENACAO DE BENS	5,000.00			5,000.00
ALIENACAO DE BENS MOVEIS	5,000.00			5,000.00
ALIENACAO DE OUTROS BENS MOVEIS	5,000.00			5,000.00
TRANSFERENCIAS DE CAPITAL	235,000.00			235,000.00
TRANSFERENCIAS DE CONVENIOS	235,000.00			235,000.00
TRANSF. DE CONV. DA UNIAO E SUAS ENTIDADES	235,000.00			235,000.00
OUTRAS TRANSF. DE CONVENIO DA UNIAO	235,000.00			235,000.00
RECEITAS INTRA-ORCAMENTARIAS CORRENTES	1,833,325.00	91,890.00		1,741,435.00
RECEITAS DE SERVICOS	1,833,325.00	91,890.00		1,741,435.00
SERVICOS EDUCACIONAIS	1,774,325.00			1,774,325.00
OUTROS SERVICOS	59,000.00	91,890.00	32,890.00	
T O T A I S	8,667,000.00	3,437,022.59	461,881.85	5,691,859.26

PREFEITURA MUNICIPAL DE FORTALEZA
22201 - INSTITUTO MUNICIPAL DE PESQUISAS, ADMINISTRAÇÃO
E RECURSOS HUMANOS

Exercício de 2010

A N E X O 11

22201 -INSTITUTO MUNICIPAL DE PESQUISAS, ADMINISTRACAO E RECURSOS HU		N A T U R E Z A D A D E S P E S A				
CODIGO	E S P E C I F I C A C A O	CREDITOS ORCAMENTARIOS E SUPLEMENTARES	CREDITOS ESPECIAIS E EXTRAORDINARIOS	T O T A L	REALIZADA EMPENHADA N O A N O	DIFERENCA SALDO A EMPENHAR
3.0.0.0.0.0	DESPESAS CORRENTES	13.295.073,00		13.295.073,00	8.719.805,24	4.575.267,76
3.1.0.0.0.0	PESSOAL E ENCARGOS SOCIAIS	5.229.115,00		5.229.115,00	5.228.059,38	1.055,62
3.3.0.0.0.0	OUTRAS DESPESAS CORRENTES	8.065.958,00		8.065.958,00	3.491.745,86	4.574.212,14
4.0.0.0.0.0	DESPESAS DE CAPITAL	690.000,00		690.000,00	88.204,18	601.795,82
4.4.0.0.0.0	INVESTIMENTOS	690.000,00		690.000,00	88.204,18	601.795,82
T O T A L		13.985.073,00		13.985.073,00	8.808.009,42	5.177.063,58

PREFEITURA MUNICIPAL DE FORTALEZA
INSTITUTO MUNICIPAL DE PESQUISA, ADMINISTRAÇÃO E RECURSOS HUMANOS

BALANÇO ORÇAMENTÁRIO – ANEXO 12 da Lei 4.320/64

Exercício de 2010

R E C E I T A			
	P R E V I S A O	E X E C U C A O	D I F E R E N C A
RECEITAS CORRENTES			
Receita Patrimonial	55,000.00	55,253.48	253.48
Receita de Serviocos	3,308,675.00	3,286,794.19	-21,880.81
Transf. Correntes	3,220,000.00		-3,220,000.00
Outras Rec. Correntes	10,000.00	3,084.92	-6,915.08
RECEITA DE CAPITAL			
Alienacao de Bens	5,000.00		-5,000.00
Transf. de Capital	235,000.00		-235,000.00
RECEITA INTRA-ORCAME			
Receita de Servicos	1,833,325.00	91,890.00	-1,741,435.00
SOMA			
S O M A	8,667,000.00	3,437,022.59	-5,229,977.41
D E F I C I T	5,318,073.00	5,370,986.83	52,913.83
T O T A L	13,985,073.00	8,808,009.42	-5,177,063.58

D E S P E S A			
	P R E V I S A O	E X E C U C A O	D I F E R E N C A
CRED. ORCAM. E SUPLEMENTAR..	13,985,073.00	8,808,009.42	-5,177,063.58
CREDITO ESPECIAL.....			
CREDITO EXTRAORDINARIO....			
S O M A	13,985,073.00	8,808,009.42	-5,177,063.58
S U P E R A V I T			
T O T A L	13,985,073.00	8,808,009.42	-5,177,063.58

PREFEITURA MUNICIPAL DE FORTALEZA
INSTITUTO MUNICIPAL DE PESQUISA, ADMINISTRAÇÃO E RECURSOS HUMANOS

BALANÇO FINANCEIRO – ANEXO 13 da Lei 4.320/64

Exercício de 2010

RECEITA			DESPESA		
ORÇAMENTARIA			ORÇAMENTARIA		
RECEITAS CORRENTES			Administracao	8.767.907,92	
Receita Patrimonial	55.253,48		Encargos Especiais	40.101,50	
Receitas de Servicos	3.286.794,19				
Transf. Correntes	0,00				
Outras Rec.Correntes	3.084,92				
RECEITA DE CAPITAL					
Alienacao de Bens	0,00				
Transf.de Capital	0,00				
TOTAL REC. CORRENTES		3.345.132,59	TOTAL DESP.CORRENTES		8.808.009,42
REC. INTRA-ORÇAMENTARIA					
Receita de Servicos	91.890,00				
TOTAL REC. INTRA-ORÇ.					
Repasse Recebido	5.252.970,81		Repasse Concedido	0,00	
Total Rep. Recebido		5.252.970,81	Total Rep. Concedido		0,00
EXTRA-ORÇAMENTARIA			EXTRA-ORÇAMENTARIA		
Dep.Div.Origens.....	23.880,04		Dep.Div.Origens.....	0,00	
Consignacoes.....	1.060.824,12		Consignacoes.....	1.067.715,78	
C.P. Restos a Pagar	435.140,13		Restos a Pagar/2005	0,00	
			Restos a Pagar/2006	0,00	
			Restos a Pagar/2007	0,00	
			Restos a Pagar/2008	0,00	
			Restos a Pagar/2009	417.091,93	
TOTAL REC.EXTRA-ORÇ.		1.519.844,29	TOTAL DESP.EXTRA-ORÇ		1.484.807,71
SALDO ANTERIOR			SALDO P/MES SEGUINTE		
Bancos.....	1.172.177,99		Bancos.....	1.089.198,55	
TOTAL SALDO ANTERIOR		1.172.177,99	TOTAL SALDO MES SEG.		1.089.198,55
-----			-----		
TOTAL.....		11.382.015,68	TOTAL.....		11.382.015,68
-----			-----		

**PREFEITURA MUNICIPAL DE FORTALEZA
INSTITUTO MUNICIPAL DE PESQUISA, ADMINISTRAÇÃO E RECURSOS HUMANOS**

BALANÇO PATRIMONIAL – ANEXO 14 da Lei 4.320/64

Exercício de 2010

ATIVO		PASSIVO	
DISPONIVEL		FINANCEIRO	
Bancos	1,089,198.55	Restos a Pagar/2006	67,113.68
		Restos a Pagar/2007	31,071.80
REALIZAVEL		Restos a Pagar/2008	82,220.47
Almoxarifado	92,629.58	Restos a Pagar/2009	63,124.17
		Restos a Pagar/2010	435,140.13
		Dep.Div.Origens	49,016.60
		Consignacoes	83,634.55
PERMANENTE		PERMANENTE	
Bens Moveis	158,338.03		
Bens Imoveis	6,090,630.00		
SOMA DO ATIVO REAL	7,430,796.16	SOMA PASSIVO REAL	811,321.40
		ATIVO REAL LIQUIDO	6,619,474.76
COMPENSADO		COMPENSADO	
Resp.p/Sup.Fundos...	0.00	Sup.Fundos n/Comprov	0.00
-----		-----	
T O T A L.....	7,430,796.16	T O T A L.....	7,430,796.16
-----		-----	

PREFEITURA MUNICIPAL DE FORTALEZA
INSTITUTO MUNICIPAL DE PESQUISA, ADMINISTRAÇÃO E RECURSOS HUMANOS

DEMONSTRATIVO DAS VARIAÇÕES PATRIMONIAIS – ANEXO 15 da Lei 4.320/64

Exercício de 2010

ATIVO		PASSIVO	
TITULOS		TITULOS	
RESULTANTE DA EXECUCAO ORCAMENTARIA		RESULTANTE SA EXECUCAO ORCAMENTARIA	
RECEITAS CORRENTES		DESPESAS CORRENTES	
Receita Patrimonial	55,253.48	Pessoal e Encargos	5,228,059.38
Receita de Servicos	3,286,794.19	Outras Desp.Corrente	3,491,745.86
Transf. Correntes	0.00		
Outras Rec.Correntes	3,084.92		
	3,345,132.59		8,719,805.24
RECEITAS DE CAPITAL		DESPESA DE CAPITAL	
Alienacao de Bens	0.00	Investimentos	88,204.18
Transf. de Capital	0.00		88,204.18
REC.INTRA-ORCAMENTAR			
Receita de Servicos	91,890.00		0.00
	91,890.00		
TRANSF.INTRAGOVERNA		TRANSF.INTRAGOVERNA	
Repasses Recebidos	5,252,970.81	Repasse Concedido	0.00
	5,252,970.81		0.00
MUTAC. PATRIMONIAIS		MUTAC. PATRIMONIAIS	
Aquis. Bens Moveis..	0.00		
Almoxarifado	92,629.58		
	92,629.58		0.00
INDEP.EXEC.ORCAMENT.		INDEP.EXEC.ORCAMENT.	
Incorp.Bens Moveis	140,587.86		
Presc.Restos a Pagar	11,780.32		
	152,368.18		0.00
TOTAL VAR ATIVAS	8,934,991.16	TOTAL VAR PASSIVAS	8,808,009.42
		SUPERAVIT VERIFICADO	126,981.74
T O T A L.....	8,934,991.16	T O T A L.....	8,934,991.16

PREFEITURA MUNICIPAL DE FORTALEZA
INSTITUTO MUNICIPAL DE PESQUISA, ADMINISTRAÇÃO E RECURSOS HUMANOS

DEMONSTRATIVO DA DÍVIDA FLUTUANTE – ANEXO 17 da Lei 4.320/64

Exercício de 2010

DISCRIMINACAO	SALDO DO ANO ANTERIOR	MOVIMENTO DO EXERCICIO			SALDO PARA ANO SEGUINTE
		INSCRICAO	BAIXA	CANCELADO/PRESCRITO	
EXECUTIVO	788,065.14	1,519,844.29	1,484,807.71	11,780.32	811,321.40
RESTOS A PAGAR	672,402.37	435,140.13	417,091.93	11,780.32	678,670.25
RESTOS A PAGAR/2005	11,780.32			11,780.32	
RESTOS A PAGAR/2006	67,113.68				67,113.68
RESTOS A PAGAR/2007	31,071.80				31,071.80
RESTOS A PAGAR/2008	82,220.47				82,220.47
RESTOS A PAGAR/2009	480,216.10		417,091.93		63,124.17
RESTOS A PAGAR/2010		435,140.13			435,140.13
DEP. DIVERS.ORIGENS	25,136.56	23,880.04			49,016.60
CONSIGNACOES	90,526.21	1,060,824.12	1,067,715.78		83,634.55
INSS	18,514.00	201,543.55	204,007.03		16,050.52
ISS	9,257.00	90,804.98	91,207.97		8,854.01
IRRF	39,990.26	141,453.30	140,137.94		41,305.62
IPM	6,143.18	397,042.40	394,983.21		8,202.37
OUTRAS CONSIG	16,621.77	229,979.89	237,379.63		9,222.03
T O T A L	788,065.14	1,519,844.29	1,484,807.71	11,780.32	811,321.40



INSTITUTO DR. JOSÉ FROTA

**PREFEITURA MUNICIPAL DE FORTALEZA
INSTITUTO DR. JOSÉ FROTA**

DEMONSTRATIVO DA RECEITA E DESPESA SEGUNDO AS CATEGORIAS ECONÔMICAS – ANEXO 01 da Lei 4.320/64

Exercício de 2010

RECEITA		DESPESA	
RECEITAS CORRENTES		DESPESAS CORRENTES	
Receita Patrimonial	257,268.22	Pessoal e Encargos	162,249,471.00
Transf. Correntes	0.00	Outras Desp. Corrente	38,707,212.07
Outras Rec. Correntes	492,045.91		
TOTAL REC. CORRENTES	749,314.13	TOTAL DESP. CORRENTE	200,956,683.07
DEFICIT ORC. CORRENTE	200,207,368.94	DEFICIT	200,207,368.94
SOMA	200,956,683.07		
RECEITAS DE CAPITAL		DESPESA DE CAPITAL	
Trasnf. de Capital	0.00	Investimentos	4,975,939.06
TOTAL REC. CAPITAL	0.00	TOTAL DESP. CAPITAL	4,975,939.06
	749,314.13		205,932,622.13
DEFICIT	205,183,308.00		

D E S C R I C A O	R E C E I T A	%	D E S P E S A	%
RECEITA E DESPESA CORRENTE	749,314.13	0.37	200,956,683.07	97.59
RECEITA E DESPESA DE CAPITAL...			4,975,939.06	2.41
DEFICIT	205,183,308.00	99.63		
T O T A L	205,932,622.13	100.00	205,932,622.13	100.00

PREFEITURA MUNICIPAL DE FORTALEZA
25201 - INSTITUTO DR. JOSÉ FROTA
Orçamento Geral

Exercício de 2010

A N E X O 2

25201 -INSTITUTO DR. JOSE FROTA		N A T U R E Z A D A D E S P E S A		
CODIGO	E S P E C I F I C A C A O	ELEMENTO	MODALIDADE	CATEGORIA/GRUPO
3.0.00.00	DESPESAS CORRENTES			200.956.683,07
3.1.00.00	PESSOAL E ENCARGOS SOCIAIS			162.249.471,00
3.1.90.00	APLICACOES DIRETAS		135.779.939,28	
3.1.90.09	SALARIO-FAMILIA	82.552,02		
3.1.90.11	VENCIMENTOS E VANTAGENS FIXAS - PE	134.567.822,99		
3.1.90.13	OBRIGACOES PATRONAIS	359.361,43		
3.1.90.16	OUTRAS DESPESAS VARIAVEIS - PESSOA			
3.1.90.34	OUTRAS DESPESAS DE PESSOAL DECORRE			
3.1.90.91	SENTENCAS JUDICIAIS	162.191,94		
3.1.90.92	DESPESAS DE EXERCICIOS ANTERIORES	219.534,51		
3.1.90.96	RESSARCIMENTO DE DESPESAS DE PESSO	388.476,39		
3.1.91.00	APLICACOES DIRETAS DECORRENTES DE OPER		26.469.531,72	
3.1.91.13	OBRIGACOES PATRONAIS	26.424.829,20		
3.1.91.92	DESPESAS DE EXERCICIOS ANTERIORES	44.702,52		
3.3.00.00	OUTRAS DESPESAS CORRENTES			38.707.212,07
3.3.50.00	TRANSF.A INSTITUL.PRIVADA S/FIM LUCRATIV		10.326.361,04	
3.3.50.39	OUTROS SERVICOS DE TERCEIROS - PJ	10.326.361,04		
3.3.90.00	APLICACOES DIRETAS		28.340.556,15	
3.3.90.10	OUTROS BENEFICIOS DE NATUREZA SOCIAL			
3.3.90.14	DIARIAS - CIVIL	7.450,00		
3.3.90.19	AUXILIO FARDAMENTO			
3.3.90.30	MATERIAL DE CONSUMO	18.352.735,73		
3.3.90.33	PASSAGENS E DESPESAS COM LOCOMOCAO			
3.3.90.35	SERVICOS DE CONSULTORIA			
3.3.90.36	OUTROS SERVICOS DE TERCEIROS - PF	1.288.431,48		
3.3.90.37	LOCACAO DE MAO-DE-OBRA			
3.3.90.39	OUTROS SERVICOS DE TERCEIROS - PJ	7.627.118,86		
3.3.90.46	AUXILIO-ALIMENTACAO	107.112,57		
3.3.90.47	OBRIGACOES TRIBUTARIAS CONTRIBUTIV	7.210,81		
3.3.90.92	DESPESAS DE EXERCICIOS ANTERIORES	774.783,72		
3.3.90.93	INDENIZACOES E RESTITUICOES	175.712,98		
3.3.91.00	APLICACOES DIRETAS DECORRENTES DE OPER		40.294,88	
3.3.91.39	OUTROS SERVICOS DE TERCEIROS - PJ	40.294,88		
3.3.91.92	DESPESAS DE EXERCICIOS ANTERIORES			
4.0.00.00	DESPESAS DE CAPITAL			4.975.939,06
4.4.00.00	INVESTIMENTOS			4.975.939,06
4.4.90.00	APLICACOES DIRETAS		4.975.939,06	
4.4.90.51	OBRAS E INSTALACOES	637.081,58		
4.4.90.52	EQUIPAMENTOS E MATERIAL PERMANENTE	4.338.857,48		
4.4.90.92	DESPESAS DE EXERCICIOS ANTERIORES			
T O T A L				205.932.622,13

PREFEITURA MUNICIPAL DE FORTALEZA
25201 - INSTITUTO DR. JOSÉ FROTA
Orçamento Geral

Exercício de 2010

A N E X O 6

25201 -INSTITUTO DR. JOSE FROTA

P R O G R A M A D E T R A B A L H O

CODIGO	E S P E C I F I C A C A O	PROJETO	ATIVIDADE	T O T A L
100000000.0000.0000	SAUDE	3.417.065,59	202.337.808,13	205.754.873,72
101220000.0000.0000	ADMINISTRACAO GERAL		3.646.201,18	3.646.201,18
101220002.0000.0000	APOIO ADMINISTRATIVO		3.646.201,18	3.646.201,18
101220002.2002.0000	MANUTENCAO DOS SERVICOS ADMINISTRATIVOS - MUNICIPIO		3.646.201,18	3.646.201,18
101220002.2002.0010	MANUTENCAO DOS SERVICOS ADMINISTRATIVOS - MUNICIPIO		3.646.201,18	3.646.201,18
101260000.0000.0000	TECNOLOGIA DA INFORMATIZACAO		74.160,20	74.160,20
101260112.0000.0000	GESTAO DA TECNOLOGIA DA INFORMACAO		74.160,20	74.160,20
101260112.2021.0000	DESENVOLVIMENTO DE ACOES DE INFORMATICA - MUNICIPIO		74.160,20	74.160,20
101260112.2021.0002	DESENVOLVIMENTO DE ACOES DE INFORMATICA - MUNICIPIO		74.160,20	74.160,20
101280000.0000.0000	FORMACAO DE RECURSOS HUMANOS		40.504,88	40.504,88
101280008.0000.0000	VALORIZACAO DO SERVIDOR PUBLICO		40.504,88	40.504,88
101280008.2012.0000	CAPACITACAO DE SERVIDORES - MUNICIPIO		40.504,88	40.504,88
101280008.2012.0015	CAPACITACAO DE SERVIDORES - MUNICIPIO		40.504,88	40.504,88
103020000.0000.0000	ASSISTENCIA HOSPITALAR E AMBULATORIAL	3.417.065,59	198.576.941,87	201.994.007,46
103020031.0000.0000	ATENCAO SECUNDARIA E TERCIARIA A SAUDE	3.417.065,59	198.576.941,87	201.994.007,46
103020031.1025.0000	AMPLIACAO, REFORMA E EQUIPAMENTO DO HOSPITAL - QUALI	3.417.065,59		3.417.065,59
103020031.1025.0001	AMPLIACAO, REFORMA E EQUIPAMENTO DO HOSPITAL - QUAL	3.417.065,59		3.417.065,59
103020031.2014.0000	REMUNERACAO DE PESSOAL ATIVO DO MUNICIPIO E ENCARGOS		162.087.279,06	162.087.279,06
103020031.2014.0007	REMUNERACAO DE PESSOAL ATIVO DO MUNICIPIO E ENCARGO		162.087.279,06	162.087.279,06
103020031.2058.0000	ASSISTENCIA HOSPITALAR DE URGENCIA - MUNICIPIO		36.489.662,81	36.489.662,81
103020031.2058.0001	ASSISTENCIA HOSPITALAR DE URGENCIA - MUNICIPIO		36.489.662,81	36.489.662,81
280000000.0000.0000	ENCARGOS ESPECIAIS		177.748,41	177.748,41
288460000.0000.0000	OUTROS ENCARGOS ESPECIAIS		177.748,41	177.748,41
288460901.0000.0000	OPERACOES ESPECIAIS: CUMPRIMENTO DE SENT		162.191,94	162.191,94
288460901.0001.0000	CUMPRIMENTO DE SENTENCA JUDICIAL - MUNICIPIO		162.191,94	162.191,94
288460901.0001.0002	CUMPRIMENTO DE SENTENCA JUDICIAL - MUNICIPIO		162.191,94	162.191,94
288460903.0000.0000	OPERACOES ESPECIAIS: CONTRIBUICAO PARA A		15.556,47	15.556,47
288460903.0003.0000	CONTRIBUICAO PARA FORMACAO DO PASEP - MUNICIPIO		15.556,47	15.556,47
288460903.0003.0003	CONTRIBUICAO PARA FORMACAO DO PASEP - MUNICIPIO		15.556,47	15.556,47
T O T A L		3.417.065,59	202.515.556,54	205.932.622,13

PREFEITURA MUNICIPAL DE FORTALEZA
25000 - SECRETARIA MUNICIPAL DE SAÚDE
Orçamento Geral

Exercício de 2010

A N E X O 2

CONSOLIDACAO DAS DESPESAS POR ORGAO		N A T U R E Z A D A D E S P E S A		
CODIGO	E S P E C I F I C A C A O	ELEMENTO	MODALIDADE	CATEGORIA/GRUPO
3.0.00.00	DESPESAS CORRENTES			200.956.683,07
3.1.00.00	PESSOAL E ENCARGOS SOCIAIS			162.249.471,00
3.1.90.00	APLICACOES DIRETAS		135.779.939,28	
3.1.90.09	SALARIO-FAMILIA	82.552,02		
3.1.90.11	VENCIMENTOS E VANTAGENS FIXAS - PE	134.567.822,99		
3.1.90.13	OBRIGACOES PATRONAIS	359.361,43		
3.1.90.16	OUTRAS DESPESAS VARIAVEIS - PESSOA			
3.1.90.34	OUTRAS DESPESAS DE PESSOAL DECORRE			
3.1.90.91	SENTENCAS JUDICIAIS	162.191,94		
3.1.90.92	DESPESAS DE EXERCICIOS ANTERIORES	219.534,51		
3.1.90.96	RESSARCIMENTO DE DESPESAS DE PESSO	388.476,39		
3.1.91.00	APLICACOES DIRETAS DECORRENTES DE OPER		26.469.531,72	
3.1.91.13	OBRIGACOES PATRONAIS	26.424.829,20		
3.1.91.92	DESPESAS DE EXERCICIOS ANTERIORES	44.702,52		
3.3.00.00	OUTRAS DESPESAS CORRENTES			38.707.212,07
3.3.50.00	TRANSF.A INSTITUL.PRIVADA S/FIM LUCRATIV		10.326.361,04	
3.3.50.39	OUTROS SERVICOS DE TERCEIROS - PJ	10.326.361,04		
3.3.90.00	APLICACOES DIRETAS		28.340.556,15	
3.3.90.10	OUTROS BENEFICIOS DE NATUREZA SOCIAL			
3.3.90.14	DIARIAS - CIVIL	7.450,00		
3.3.90.19	AUXILIO FARDAMENTO			
3.3.90.30	MATERIAL DE CONSUMO	18.352.735,73		
3.3.90.33	PASSAGENS E DESPESAS COM LOCOMOCAO			
3.3.90.35	SERVICOS DE CONSULTORIA			
3.3.90.36	OUTROS SERVICOS DE TERCEIROS - PF	1.288.431,48		
3.3.90.37	LOCACAO DE MAO-DE-OBRA			
3.3.90.39	OUTROS SERVICOS DE TERCEIROS - PJ	7.627.118,86		
3.3.90.46	AUXILIO-ALIMENTACAO	107.112,57		
3.3.90.47	OBRIGACOES TRIBUTARIAS CONTRIBUTIV	7.210,81		
3.3.90.92	DESPESAS DE EXERCICIOS ANTERIORES	774.783,72		
3.3.90.93	INDENIZACOES E RESTITUICOES	175.712,98		
3.3.91.00	APLICACOES DIRETAS DECORRENTES DE OPER		40.294,88	
3.3.91.39	OUTROS SERVICOS DE TERCEIROS - PJ	40.294,88		
3.3.91.92	DESPESAS DE EXERCICIOS ANTERIORES			
4.0.00.00	DESPESAS DE CAPITAL			4.975.939,06
4.4.00.00	INVESTIMENTOS			4.975.939,06
4.4.90.00	APLICACOES DIRETAS		4.975.939,06	
4.4.90.51	OBRAS E INSTALACOES	637.081,58		
4.4.90.52	EQUIPAMENTOS E MATERIAL PERMANENTE	4.338.857,48		
4.4.90.92	DESPESAS DE EXERCICIOS ANTERIORES			
T O T A L				205.932.622,13

PREFEITURA MUNICIPAL DE FORTALEZA
25000 - SECRETARIA MUNICIPAL DE SAÚDE
Orçamento Geral

Exercício de 2010

A N E X O 7

CONSOLIDACAO DAS DESPESAS POR ORGAO		P R O G R A M A D E T R A B A L H O		
CODIGO	E S P E C I F I C A C A O	PROJETO	ATIVIDADE	T O T A L
100000000.0000.0000	SAUDE	3.417.065,59	202.337.808,13	205.754.873,72
101220000.0000.0000	ADMINISTRACAO GERAL		3.646.201,18	3.646.201,18
101220002.0000.0000	APOIO ADMINISTRATIVO		3.646.201,18	3.646.201,18
101220002.2002.0000	MANUTENCAO DOS SERVICOS ADMINISTRATIVOS - MUNICIPIO		3.646.201,18	3.646.201,18
101220002.2002.0010	MANUTENCAO DOS SERVICOS ADMINISTRATIVOS - MUNICIPIO		3.646.201,18	3.646.201,18
101260000.0000.0000	TECNOLOGIA DA INFORMATIZACAO		74.160,20	74.160,20
101260112.0000.0000	GESTAO DA TECNOLOGIA DA INFORMACAO		74.160,20	74.160,20
101260112.2021.0000	DESENVOLVIMENTO DE ACOES DE INFORMATICA - MUNICIPIO		74.160,20	74.160,20
101260112.2021.0002	DESENVOLVIMENTO DE ACOES DE INFORMATICA - MUNICIPIO		74.160,20	74.160,20
101280000.0000.0000	FORMACAO DE RECURSOS HUMANOS		40.504,88	40.504,88
101280008.0000.0000	VALORIZACAO DO SERVIDOR PUBLICO		40.504,88	40.504,88
101280008.2012.0000	CAPACITACAO DE SERVIDORES - MUNICIPIO		40.504,88	40.504,88
101280008.2012.0015	CAPACITACAO DE SERVIDORES - MUNICIPIO		40.504,88	40.504,88
103020000.0000.0000	ASSISTENCIA HOSPITALAR E AMBULATORIAL	3.417.065,59	198.576.941,87	201.994.007,46
103020031.0000.0000	ATENCAO SECUNDARIA E TERCIARIA A SAUDE	3.417.065,59	198.576.941,87	201.994.007,46
103020031.1025.0000	AMPLIACAO, REFORMA E EQUIPAMENTO DO HOSPITAL - QUALI	3.417.065,59		3.417.065,59
103020031.1025.0001	AMPLIACAO, REFORMA E EQUIPAMENTO DO HOSPITAL - QUALI	3.417.065,59		3.417.065,59
103020031.2014.0000	REMUNERACAO DE PESSOAL ATIVO DO MUNICIPIO E ENCARGOS		162.087.279,06	162.087.279,06
103020031.2014.0007	REMUNERACAO DE PESSOAL ATIVO DO MUNICIPIO E ENCARGO		162.087.279,06	162.087.279,06
103020031.2058.0000	ASSISTENCIA HOSPITALAR DE URGENCIA - MUNICIPIO		36.489.662,81	36.489.662,81
103020031.2058.0001	ASSISTENCIA HOSPITALAR DE URGENCIA - MUNICIPIO		36.489.662,81	36.489.662,81
280000000.0000.0000	ENCARGOS ESPECIAIS		177.748,41	177.748,41
288460000.0000.0000	OUTROS ENCARGOS ESPECIAIS		177.748,41	177.748,41
288460901.0000.0000	OPERACOES ESPECIAIS: CUMPRIMENTO DE SENT		162.191,94	162.191,94
288460901.0001.0000	CUMPRIMENTO DE SENTENCA JUDICIAL - MUNICIPIO		162.191,94	162.191,94
288460901.0001.0002	CUMPRIMENTO DE SENTENCA JUDICIAL - MUNICIPIO		162.191,94	162.191,94
288460903.0000.0000	OPERACOES ESPECIAIS: CONTRIBUICAO PARA A		15.556,47	15.556,47
288460903.0003.0000	CONTRIBUICAO PARA FORMACAO DO PASEP - MUNICIPIO		15.556,47	15.556,47
288460903.0003.0003	CONTRIBUICAO PARA FORMACAO DO PASEP - MUNICIPIO		15.556,47	15.556,47
T O T A L		3.417.065,59	202.515.556,54	205.932.622,13

PREFEITURA MUNICIPAL DE FORTALEZA
PROGRAMA DE TRABALHO DO GOVERNO
INSTITUTO DR. JOSÉ FROTA

Exercício de 2010

A N E X O 8

 DEMONSTRATIVO DAS DESPESAS POR FUNCAO, SUBFUNCAO, PROGRAMA, PROJETOS E ATIVIDADES

CODIGO	E S P E C I F I C A C A O	ORDINARIO	VINCULADO	T O T A L
100000000.0000.0000	SAUDE	205.754.873,72		205.754.873,72
101220000.0000.0000	ADMINISTRACAO GERAL	3.646.201,18		3.646.201,18
101220002.0000.0000	APOIO ADMINISTRATIVO	3.646.201,18		3.646.201,18
101220002.2002.0000	MANUTENCAO DOS SERVICOS ADMINISTRATIVOS - MUNICIPIO	3.646.201,18		3.646.201,18
101220002.2002.0010	MANUTENCAO DOS SERVICOS ADMINISTRATIVOS - MUNICIPIO	3.646.201,18		3.646.201,18
101260000.0000.0000	TECNOLOGIA DA INFORMATIZACAO	74.160,20		74.160,20
101260112.0000.0000	GESTAO DA TECNOLOGIA DA INFORMACAO	74.160,20		74.160,20
101260112.2021.0000	DESENVOLVIMENTO DE ACOES DE INFORMATICA - MUNICIPIO	74.160,20		74.160,20
101260112.2021.0002	DESENVOLVIMENTO DE ACOES DE INFORMATICA - MUNICIPIO	74.160,20		74.160,20
101280000.0000.0000	FORMACAO DE RECURSOS HUMANOS	40.504,88		40.504,88
101280008.0000.0000	VALORIZACAO DO SERVIDOR PUBLICO	40.504,88		40.504,88
101280008.2012.0000	CAPACITACAO DE SERVIDORES - MUNICIPIO	40.504,88		40.504,88
101280008.2012.0015	CAPACITACAO DE SERVIDORES - MUNICIPIO	40.504,88		40.504,88
103020000.0000.0000	ASSISTENCIA HOSPITALAR E AMBULATORIAL	201.994.007,46		201.994.007,46
103020031.0000.0000	ATENCAO SECUNDARIA E TERCIARIA A SAUDE	201.994.007,46		201.994.007,46
103020031.1025.0000	AMPLIACAO, REFORMA E EQUIPAMENTO DO HOSPITAL - QUALISUS	3.417.065,59		3.417.065,59
103020031.1025.0001	AMPLIACAO, REFORMA E EQUIPAMENTO DO HOSPITAL - QUALISUS	3.417.065,59		3.417.065,59
103020031.2014.0000	REMUNERACAO DE PESSOAL ATIVO DO MUNICIPIO E ENCARGOS SOC	162.087.279,06		162.087.279,06
103020031.2014.0007	REMUNERACAO DE PESSOAL ATIVO DO MUNICIPIO E ENCARGOS SO	162.087.279,06		162.087.279,06
103020031.2058.0000	ASSISTENCIA HOSPITALAR DE URGENCIA - MUNICIPIO	36.489.662,81		36.489.662,81
103020031.2058.0001	ASSISTENCIA HOSPITALAR DE URGENCIA - MUNICIPIO	36.489.662,81		36.489.662,81
	T O T A L	205.754.873,72		205.754.873,72

PREFEITURA MUNICIPAL DE FORTALEZA
PROGRAMA DE TRABALHO DO GOVERNO
INSTITUTO DR. JOSÉ FROTA

Exercício de 2010

A N E X O 8

 DEMONSTRATIVO DAS DESPESAS POR FUNCAO, SUBFUNCAO, PROGRAMA, PROJETOS E ATIVIDADES

CODIGO	E S P E C I F I C A C A O	ORDINARIO	VINCULADO	T O T A L
2800000000.0000.0000	ENCARGOS ESPECIAIS	177.748,41		177.748,41
288460000.0000.0000	OUTROS ENCARGOS ESPECIAIS	177.748,41		177.748,41
288460901.0000.0000	OPERACOES ESPECIAIS: CUMPRIMENTO DE SENT	162.191,94		162.191,94
288460901.0001.0000	CUMPRIMENTO DE SENTENCA JUDICIAL - MUNICIPIO	162.191,94		162.191,94
288460901.0001.0002	CUMPRIMENTO DE SENTENCA JUDICIAL - MUNICIPIO	162.191,94		162.191,94
288460903.0000.0000	OPERACOES ESPECIAIS: CONTRIBUICAO PARA A	15.556,47		15.556,47
288460903.0003.0000	CONTRIBUICAO PARA FORMACAO DO PASEP - MUNICIPIO	15.556,47		15.556,47
288460903.0003.0003	CONTRIBUICAO PARA FORMACAO DO PASEP - MUNICIPIO	15.556,47		15.556,47
	T O T A L	177.748,41		177.748,41

PREFEITURA MUNICIPAL DE FORTALEZA
25201 - INSTITUTO DR. JOSÉ FROTA

Exercício de 2010

A N E X O 9

DEMONSTRATIVO DAS DESPESAS POR ORGAO E FUNCAO

O R G A O	DESENV. REGIONAL	ASSISTENCIA SOCIAL	PREVIDENCIA SOCIAL	SAUDE
SEC MUNICIPAL DE SAUDE				205.754.873,72
T O T A L				205.754.873,72

PREFEITURA MUNICIPAL DE FORTALEZA
25201 - INSTITUTO DR. JOSÉ FROTA

Exercício de 2010

A N E X O 9

DEMONSTRATIVO DAS DESPESAS POR ORGAO E FUNCAO

O R G A O	COMERCIO E SERVICO	DESPORTO E LAZER	ENCARGOS ESPECIAIS	T O T A L
SEC MUNICIPAL DE SAUDE			177.748,41	205.932.622,13
T O T A L			177.748,41	205.932.622,13

**PREFEITURA MUNICIPAL DE FORTALEZA
INSTITUTO DR JOSÉ FROTA**

DEMONSTRATIVO DA RECEITA ORÇADA COM A ARRECADADA

ANEXO 10

D E S C R I C A O	P R E V I S A O	A R R E C A D A D O	D I F E R E N C A	
			PARA MAIS	PARA MENOS
RECEITAS CORRENTES	7,475,800.00	749,314.13		6,726,485.87
RECEITA PATRIMONIAL	477,000.00	257,268.22		219,731.78
RECEITAS IMOBILIARIAS	111,000.00	102,769.59		8,230.41
ARRENDAMENTOS	111,000.00	102,769.59		8,230.41
RECEITAS DE VALORES MOBILIARIOS	366,000.00	154,498.63		211,501.37
REMUNERACAO DE DEPOSITOS BANCARIOS	366,000.00	154,498.63		211,501.37
REMUNERACAO DE DEPOSITOS BANCARIOS VINCU	366,000.00	154,498.63		211,501.37
REC.REM.DEP.BANC.RECUR.VINC.ACOES SERV.	366,000.00	154,498.63		211,501.37
TRANSFERENCIAS CORRENTES	5,970,800.00			5,970,800.00
TRANSFERENCIAS DE CONVENIOS	5,970,800.00			5,970,800.00
TRANSF.CONVENIOS UNIAO E SUAS ENTIDADES	770,800.00			770,800.00
TRANSF.CONVENIO UNIAO P/SIST.UNICO SAUDE	770,800.00			770,800.00
TRANSF.CONV.EST.E DISTR.FED. E ENTIDADES	5,200,000.00			5,200,000.00
TRANSF.CONV.ESTADOS P/SIST.UNICO SAUDE	5,200,000.00			5,200,000.00
OUTRAS RECEITAS CORRENTES	1,028,000.00	492,045.91		535,954.09
INDENIZACOES E RESTITUICOES		11,118.98	11,118.98	
RESTITUICOES		11,118.98	11,118.98	
OUTRAS RESTITUICOES		11,118.98	11,118.98	
OUTRAS RESTITUICOES		11,118.98	11,118.98	
RECEITAS DIVERSAS	1,028,000.00	480,926.93		547,073.07
OUTRAS RECEITAS	1,028,000.00	480,926.93		547,073.07
RECEITAS DE CAPITAL	5,764,200.00			5,764,200.00
TRANSFERENCIAS DE CAPITAL	5,764,200.00			5,764,200.00
TRANSFERENCIAS DE CONVENIOS	5,764,200.00			5,764,200.00
TRANSF.DE CONV.DA UNIAO E SUAS ENTIDADES	5,064,000.00			5,064,000.00
TRANSF.CONVENIO UNIAO P/SIST.UNICO SAUDE	5,064,000.00			5,064,000.00
TRANSF.CONV.EST.DIST.FED.SUAS ENTIDADES	700,200.00			700,200.00
TRANSF.CONVENIOS DOS ESTADOS PARA SUS	700,200.00			700,200.00
T O T A I S	13,240,000.00	749,314.13	11,118.98	12,501,804.85

PREFEITURA MUNICIPAL DE FORTALEZA
25201 - INSTITUTO DR. JOSÉ FROTA

Exercício de 2010

A N E X O 11

25201 -INSTITUTO DR. JOSE FROTA		N A T U R E Z A D A D E S P E S A				
CODIGO	E S P E C I F I C A C A O	CREDITOS ORCAMENTARIOS E SUPLEMENTARES	CREDITOS ESPECIAIS E EXTRAORDINARIOS	T O T A L	REALIZADA EMPENHADA N O A N O	DIFERENCA SALDO A EMPENHAR
3.0.0.0.0.0	DESPESAS CORRENTES	204.203.158,00		204.203.158,00	200.956.683,07	3.246.474,93
3.1.0.0.0.0	PESSOAL E ENCARGOS SOCIAIS	162.511.027,00		162.511.027,00	162.249.471,00	261.556,00
3.3.0.0.0.0	OUTRAS DESPESAS CORRENTES	41.692.131,00		41.692.131,00	38.707.212,07	2.984.918,93
4.0.0.0.0.0	DESPESAS DE CAPITAL	8.044.200,00		8.044.200,00	4.975.939,06	3.068.260,94
4.4.0.0.0.0	INVESTIMENTOS	8.044.200,00		8.044.200,00	4.975.939,06	3.068.260,94
T O T A L		212.247.358,00		212.247.358,00	205.932.622,13	6.314.735,87

PREFEITURA MUNICIPAL DE FORTALEZA
INSTITUTO DR. JOSÉ FROTA

BALANÇO ORÇAMENTÁRIO – ANEXO 12 da Lei 4.320/64

Exercício de 2010

R E C E I T A			
	P R E V I S A O	E X E C U C A O	D I F E R E N C A
RECEITAS CORRENTES			
Receita Patrimonial	477,000.00	257,268.22	-219,731.78
Transf. Correntes	5,970,800.00		-5,970,800.00
Outras Rec. Correntes	1,028,000.00	492,045.91	-535,954.09
RECEITA DE CAPITAL			
Transf. de Capital	5,764,200.00		-5,764,200.00
SOMA			
S O M A	13,240,000.00	749,314.13	-12,490,685.87
D E F I C I T	199,007,358.00	205,183,308.00	6,175,950.00
T O T A L	212,247,358.00	205,932,622.13	-6,314,735.87

D E S P E S A			
	P R E V I S A O	E X E C U C A O	D I F E R E N C A
CRED. ORCAM. E SUPLEMENTAR..	212,247,358.00	205,932,622.13	-6,314,735.87
CREDITO ESPECIAL.....			
CREDITO EXTRAORDINARIO....			
S O M A	212,247,358.00	205,932,622.13	-6,314,735.87
S U P E R A V I T			
T O T A L	212,247,358.00	205,932,622.13	-6,314,735.87

**PREFEITURA MUNICIPAL DE FORTALEZA
INSTITUTO DR. JOSÉ FROTA**

BALANÇO FINANCEIRO – ANEXO 13 da Lei 4.320/64

Exercício de 2010

RECEITA			DESPESA		
ORÇAMENTARIA			ORÇAMENTARIA		
Receitas Correntes			Saude	205.754.873,72	
Rec.Patrimonial.....	257.268,22		Encargos Especiais	177.748,41	
Transf. Correntes	0,00				
Outras Rec.Correntes	492.045,91				
Receitas de Capital					
Transf. de Capital	0,00				
TOTAL REC.ORÇAMENTAR		749.314,13	TOTAL DESP.ORÇAMENTA		205.932.622,13
Repasse Recebido	148.189.391,46				
Total Rep. Recebido	148.189.391,46				
Repasse Rec. FMS/IJF	46.323.963,20				
Total Rep. Rec/FMS	46.323.963,20				
EXTRA-ORÇAMENTARIA			EXTRA-ORÇAMENTARIA		
Dep.Div.Origens.....	6.080,86		Dep.Div.Origens.....	11.070,71	
Consignacoes.....	33.521.266,18		Consignacoes.....	32.793.080,20	
C.P.Restos a Pagar	16.463.820,12		Restos a Pagar/2005	0,00	
			Restos a Pagar/2006	0,00	
			Restos a Pagar/2007	0,00	
			Restos a Pagar/2008	0,00	
			Restos a Pagar/2009	8.440.753,18	
			Diversos Devedores	0,00	
			Incorp. Sld Consig	0,00	
TOTAL REC.EXTRA ORC.		49.991.167,16	TOTAL DESP.EXTRA ORC		41.244.904,09
SALDO ANTERIOR			SALDO P/MES SEGUINTE		
Bancos.....	2.458.658,31		Bancos.....	534.968,04	
TOTAL SALDO ANTERIOR		2.458.658,31	TOTAL SALDO MES SEG.		534.968,04
TOTAL.....		247.712.494,26	TOTAL.....		247.712.494,26

**PREFEITURA MUNICIPAL DE FORTALEZA
INSTITUTO DR. JOSÉ FROTA**

BALANÇO PATRIMONIAL – ANEXO 14 da Lei 4.320/64

Exercício de 2010

ATIVO		PASSIVO	
DISPONIVEL		FINANCEIRO	
Bancos	534,968.04	Restos a Pagar/2006	2,828.90
Diversos Devedores	6,699.46	Restos a Pagar/2007	34,566.36
		Restos a Pagar/2008	6,102.53
		Restos a Pagar/2009	3,742,603.91
		Restos a Pagar/2010	16,463,820.12
		Depos.Div.Origens	506,885.49
		Consignacoes	1,342,336.29
PERMANENTE		PERMANENTE	
Bens Moveis.....	14,053,498.61		
Bens Imoveis.....	25,220,500.00		
SOMA DO ATIVO REAL	39,815,666.11	SOMA DO PASSIVO REAL	22,099,143.60
COMPENSADO		ATIVO REAL LIQUIDO	17,716,522.51
Resp.p/Sup.Fundos...	1,502.98	COMPENSADO	
		Sup.Fundos n/Comprov	1,502.98
-----		-----	
T O T A L.....	39,817,169.09	T O T A L.....	39,817,169.09
-----		-----	

**PREFEITURA MUNICIPAL DE FORTALEZA
INSTITUTO DR. JOSÉ FROTA**

DEMONSTRATIVO DAS VARIAÇÕES PATRIMONIAIS – ANEXO 15 da Lei 4.320/64

Exercício de 2010

ATIVO		PASSIVO	
TÍTULOS		TÍTULOS	
RESULTANTE DA EXECUCAO ORCAMENTARIA		RESULTANTE SA EXECUCAO ORCAMENTARIA	
RECEITAS CORRENTES		DESPESAS CORRENTES	
Receita Patrimonial	257,268.22	Pessoal e Encargos	162,249,471.00
Transf. Correntes	0.00	Outras Desp.Corrente	38,707,212.07
Outras Rec.Correntes	492,045.91		
	749,314.13		200,956,683.07
RECEITAS DE CAPITAL		DESPESAS DE CAPITAL	
Transf. de Capital	0.00	Investimentos	4,975,939.06
	0.00		4,975,939.06
TRANSF. INTRAGOVERNAM			
Repasses	148,189,391.46		
Repasse Recebido FMS	46,323,963.20		
	194,513,354.66		0.00
MUTAC. PATRIMONIAIS		MUTAC. PATRIMONIAIS	
Aquis.Bens Moveis	3,694,007.01		
Almoxarifado	1,617,105.34		
	5,311,112.35		0.00
INDEP. EXEC. ORCAMENT.		INDEP. EXEC. ORCAMENT.	
Cance.Divida Flut.	1,003,217.33	Desinc. Bens Moveis	1,994,992.09
Incorp.Bens Moveis	775,821.18	Incorp.Saldo Consign	0.00
Prescricao RP/2005	26,432.10	Reaval.Passiva B.Mov	393.02
	1,805,470.61		1,995,385.11
SOMA VAR.ATIVAS	202,379,251.75		207,928,007.24
DEFICIT VERIFICADO	5,548,755.49		
T O T A L.....		T O T A L.....	
	207,928,007.24		207,928,007.24

**PREFEITURA MUNICIPAL DE FORTALEZA
INSTITUTO DR. JOSÉ FROTA**

DEMONSTRATIVO DA DÍVIDA FLUTUANTE – ANEXO 17 da Lei 4.320/64

Exercício de 2010

DISCRIMINACAO	SALDO DO ANO ANTERIOR	MOVIMENTO DO EXERCICIO			SALDO PARA ANO SEGUINTE
		INSCRICAO	BAIXA	CANCELADO/PRESCRITO	
EXECUTIVO	14,382,529.96	49,991,167.16	41,244,904.09	1,029,649.43	22,099,143.60
RESTOS A PAGAR	13,256,504.31	16,463,820.12	8,440,753.18	1,029,649.43	20,249,921.82
RESTOS A PAGAR/2005	26,432.10			26,432.10	
RESTOS A PAGAR/2006	2,828.90				2,828.90
RESTOS A PAGAR/2007	34,566.36				34,566.36
RESTOS A PAGAR/2008	6,102.53				6,102.53
RESTOS A PAGAR/2009	13,186,574.42		8,440,753.18	1,003,217.33	3,742,603.91
RESTOS A PAGAR/2010		16,463,820.12			16,463,820.12
DEP. DIVERS.ORIGENS	511,875.34	6,080.86	11,070.71		506,885.49
CONSIGNACOES	614,150.31	33,521,266.18	32,793,080.20		1,342,336.29
INSS	77,015.93	944,862.48	944,833.96		77,044.45
ISS		159,439.50	58,464.69		100,974.81
IRRF		14,644,404.79	14,559,068.98		85,335.81
IPM		13,192,563.58	12,333,616.44		858,947.14
OUTRAS CONSIG	537,134.38	4,579,995.83	4,897,096.13		220,034.08
T O T A L	14,382,529.96	49,991,167.16	41,244,904.09	1,029,649.43	22,099,143.60



**INSTITUTO DE PREVIDÊNCIA DO MUNICÍPIO –
PREVIFOR**

**PREFEITURA MUNICIPAL DE FORTALEZA
INSTITUTO DE PREVIDÊNCIA DO MUNICÍPIO - PREVIFOR**

DEMONSTRATIVO DA RECEITA E DESPESA SEGUNDO AS CATEGORIAS ECONÔMICAS – ANEXO 01 da Lei 4.320/64

Exercício de 2010

RECEITA		DESPESA	
RECEITAS CORRENTES		DESPESAS CORRENTES	
Receita Contribuicao	87,370,635.13	Pessoal e Encargos..	216,970,836.22
Receita Patrimonial	48,315,194.31	Out.Desp.Correntes	4,006,697.10
Outras Rec.Correntes	6,046,182.31		
Rec.Intra-Orcament.	157,106,725.78		
TOTAL REC.CORRENTES	298,838,737.53	TOTAL DESP.CORRENTE	220,977,533.32
SUPERAVIT ORC. CORREN.	77,861,204.21	SUPERAVIT	77,861,204.21
		SOMA	298,838,737.53
RECEITA DE CAPITAL		DESPESA DE CAPITAL	
Alienacao de Bens	6,819.98	Investimentos	231,889.53
TOTAL REC. CAPITAL	6,819.98	TOTAL DESP. CAPITAL	231,889.53
	298,845,557.51	SUPERAVIT	77,636,134.66

D E S C R I C A O	R E C E I T A	%	D E S P E S A	%
RECEITA E DESPESA CORRENTE	298,838,737.53	100.00	220,977,533.32	73.96
RECEITA E DESPESA DE CAPITAL . . .	6,819.98	0.00	231,889.53	0.07
SUPERAVIT			77,636,134.66	25.97
T O T A L	298,845,557.51	100.00	298,845,557.51	100.00

PREFEITURA MUNICIPAL DE FORTALEZA
22202 - INSTITUTO DE PREVIDÊNCIA DO MUNICÍPIO - PREVIFOR
Orçamento Geral

Exercício de 2010

A N E X O 2

22202 -INSTITUTO DE PREVIDENCIA DO MUNICIPIO - PREVIFOR

N A T U R E Z A D A D E S P E S A

CODIGO	E S P E C I F I C A C A O	ELEMENTO	MODALIDADE	CATEGORIA/GRUPO
3.0.00.00	DESPESAS CORRENTES			220.977.533,32
3.1.00.00	PESSOAL E ENCARGOS SOCIAIS			216.970.836,22
3.1.90.00	APLICACOES DIRETAS		215.697.338,72	
3.1.90.01	APOSENTADORIAS E REFORMAS	155.017.268,34		
3.1.90.03	PENSOES	54.222.863,24		
3.1.90.09	SALARIO-FAMILIA	62.251,41		
3.1.90.11	VENCIMENTOS E VANTAGENS FIXAS - PE	5.332.796,33		
3.1.90.13	OBRIGACOES PATRONAIS	32.753,15		
3.1.90.16	OUTRAS DESPESAS VARIAVEIS - PESSOA			
3.1.90.34	OUTRAS DESPESAS DE PESSOAL DECORRE			
3.1.90.91	SENTENCAS JUDICIAIS	358.038,17		
3.1.90.92	DESPESAS DE EXERCICIOS ANTERIORES	671.368,08		
3.1.90.96	RESSARCIMENTO DE DESPESAS DE PESSO			
3.1.91.00	APLICACOES DIRETAS DECORRENTES DE OPER		1.273.497,50	
3.1.91.13	OBRIGACOES PATRONAIS	1.273.497,50		
3.1.91.92	DESPESAS DE EXERCICIOS ANTERIORES			
3.3.00.00	OUTRAS DESPESAS CORRENTES			4.006.697,10
3.3.90.00	APLICACOES DIRETAS		4.006.697,10	
3.3.90.10	OUTROS BENEFICIOS DE NATUREZA SOCIAL			
3.3.90.14	DIARIAS - CIVIL	10.250,00		
3.3.90.30	MATERIAL DE CONSUMO	75.694,57		
3.3.90.33	PASSAGENS E DESPESAS COM LOCOMOCAO	14.270,39		
3.3.90.35	SERVICOS DE CONSULTORIA			
3.3.90.36	OUTROS SERVICOS DE TERCEIROS - PF	335.132,55		
3.3.90.37	LOCACAO DE MAO-DE-OBRA	1.412.029,70		
3.3.90.39	OUTROS SERVICOS DE TERCEIROS - PJ	834.269,45		
3.3.90.46	AUXILIO-ALIMENTACAO	39.492,25		
3.3.90.47	OBRIGACOES TRIBUTARIAS CONTRIBUTIV	1.271.328,60		
3.3.90.91	SENTENCAS JUDICIAIS			
3.3.90.92	DESPESAS DE EXERCICIOS ANTERIORES	14.229,59		
3.3.90.93	INDENIZACOES E RESTITUICOES			
3.3.91.00	APLICACOES DIRETAS DECORRENTES DE OPER			231.889,53
3.3.91.39	OUTROS SERVICOS DE TERCEIROS - PJ			231.889,53
4.0.00.00	DESPESAS DE CAPITAL			231.889,53
4.4.00.00	INVESTIMENTOS			231.889,53
4.4.90.00	APLICACOES DIRETAS		231.889,53	
4.4.90.51	OBRAS E INSTALACOES			
4.4.90.52	EQUIPAMENTOS E MATERIAL PERMANENTE	231.889,53		
4.4.90.61	AQUISICAO DE IMOVEIS			
4.4.90.91	SENTENCAS JUDICIAIS			
T O T A L				221.209.422,85

PREFEITURA MUNICIPAL DE FORTALEZA
22202 - INSTITUTO DE PREVIDÊNCIA DO MUNICÍPIO - PREVIFOR
Orçamento Geral

Exercício de 2010

A N E X O 6

22202 -INSTITUTO DE PREVIDENCIA DO MUNICIPIO - PREVIFOR		P R O G R A M A D E T R A B A L H O		
CODIGO	E S P E C I F I C A C A O	PROJETO	ATIVIDADE	T O T A L
090000000.0000.0000	PREVIDENCIA SOCIAL		220.851.384,68	220.851.384,68
091220000.0000.0000	ADMINISTRACAO GERAL		220.851.384,68	220.851.384,68
091220002.0000.0000	APOIO ADMINISTRATIVO		10.664.963,38	10.664.963,38
091220002.1109.0000	CONSTRUCAO, AMPLIACAO E RECUPERACAO DE PREDIOS PUBLI			
091220002.1109.0009	CONSTRUCAO, AMPLIACAO E RECUPERACAO DE PREDIOS PUBLI			
091220002.2014.0000	REMUNERACAO DE PESSOAL ATIVO DO MUNICIPIO E ENCARGOS		6.687.764,65	6.687.764,65
091220002.2014.0021	REMUNERACAO DE PESSOAL ATIVO DO MUNICIPIO E ENCARGO		6.687.764,65	6.687.764,65
091220002.2119.0000	MANUTENCAO DO SISTEMA DE PREVIDENCIA DO MUNICIPIO -		3.977.198,73	3.977.198,73
091220002.2119.0001	MANUTENCAO DO SISTEMA DE PREVIDENCIA DO MUNICIPIO -		3.977.198,73	3.977.198,73
091220082.0000.0000	PREVIDENCIA DE INATIVOS E PENSIONISTAS		209.925.033,40	209.925.033,40
091220082.2121.0000	PAGAMENTO DE PESSOAL INATIVO E PENSIONISTA DO MUNICI		209.925.033,40	209.925.033,40
091220082.2121.0001	PAGAMENTO DE PESSOAL INATIVO E PENSIONISTA DO MUNIC		209.925.033,40	209.925.033,40
091220113.0000.0000	TECNOLOGIA DA INFORMACAO CORPORATIVA		261.387,90	261.387,90
091220113.1401.0000	REESTRUTURACAO DO SISTEMA GESTOR - PREVIFOR			
091220113.1401.0001	REESTRUTURACAO DO SISTEMA GESTOR - PREVIFOR			
091220113.2219.0000	MANUTENCAO DOS SISTEMAS INFORMATIZADOS - PREVIFOR		261.387,90	261.387,90
091220113.2219.0001	MANUTENCAO DOS SISTEMAS INFORMATIZADOS - PREVIFOR		261.387,90	261.387,90
091280000.0000.0000	FORMACAO DE RECURSOS HUMANOS			
091280008.0000.0000	VALORIZACAO DO SERVIDOR PUBLICO			
091280008.2012.0000	CAPACITACAO DE SERVIDORES - PREVIFOR			
091280008.2012.0010	CAPACITACAO DE SERVIDORES - PREVIFOR			
280000000.0000.0000	ENCARGOS ESPECIAIS		358.038,17	358.038,17
288460000.0000.0000	OUTROS ENCARGOS ESPECIAIS		358.038,17	358.038,17
288460901.0000.0000	OPERACOES ESPECIAIS: CUMPRIMENTO DE SENT		358.038,17	358.038,17
288460901.0001.0000	CUMPRIMENTO DE SETENCA JUDICIAL - MUNICIPIO		358.038,17	358.038,17
288460901.0001.0004	CUMPRIMENTO DE SETENCA JUDICIAL - MUNICIPIO		358.038,17	358.038,17
T O T A L			221.209.422,85	221.209.422,85

PREFEITURA MUNICIPAL DE FORTALEZA
22000 - SECRETARIA DE ADMINISTRAÇÃO DO MUNICÍPIO
Orçamento Geral

Exercício de 2010

A N E X O 2

CONSOLIDACAO DAS DESPESAS POR ORGAO		N A T U R E Z A D A D E S P E S A		
CODIGO	E S P E C I F I C A C A O	ELEMENTO	MODALIDADE	CATEGORIA/GRUPO
3.0.00.00	DESPESAS CORRENTES			220.977.533,32
3.1.00.00	PESSOAL E ENCARGOS SOCIAIS			216.970.836,22
3.1.90.00	APLICACOES DIRETAS		215.697.338,72	
3.1.90.01	APOSENTADORIAS E REFORMAS	155.017.268,34		
3.1.90.03	PENSOES	54.222.863,24		
3.1.90.09	SALARIO-FAMILIA	62.251,41		
3.1.90.11	VENCIMENTOS E VANTAGENS FIXAS - PE	5.332.796,33		
3.1.90.13	OBRIGACOES PATRONAIS	32.753,15		
3.1.90.16	OUTRAS DESPESAS VARIAVEIS - PESSOA			
3.1.90.34	OUTRAS DESPESAS DE PESSOAL DECORRE			
3.1.90.91	SENTENCAS JUDICIAIS	358.038,17		
3.1.90.92	DESPESAS DE EXERCICIOS ANTERIORES	671.368,08		
3.1.90.96	RESSARCIMENTO DE DESPESAS DE PESSO			
3.1.91.00	APLICACOES DIRETAS DECORRENTES DE OPER		1.273.497,50	
3.1.91.13	OBRIGACOES PATRONAIS	1.273.497,50		
3.1.91.92	DESPESAS DE EXERCICIOS ANTERIORES			
3.3.00.00	OUTRAS DESPESAS CORRENTES			4.006.697,10
3.3.90.00	APLICACOES DIRETAS		4.006.697,10	
3.3.90.10	OUTROS BENEFICIOS DE NATUREZA SOCIAL			
3.3.90.14	DIARIAS - CIVIL	10.250,00		
3.3.90.30	MATERIAL DE CONSUMO	75.694,57		
3.3.90.33	PASSAGENS E DESPESAS COM LOCOMOCAO	14.270,39		
3.3.90.35	SERVICOS DE CONSULTORIA			
3.3.90.36	OUTROS SERVICOS DE TERCEIROS - PF	335.132,55		
3.3.90.37	LOCACAO DE MAO-DE-OBRA	1.412.029,70		
3.3.90.39	OUTROS SERVICOS DE TERCEIROS - PJ	834.269,45		
3.3.90.46	AUXILIO-ALIMENTACAO	39.492,25		
3.3.90.47	OBRIGACOES TRIBUTARIAS CONTRIBUTIV	1.271.328,60		
3.3.90.91	SENTENCAS JUDICIAIS			
3.3.90.92	DESPESAS DE EXERCICIOS ANTERIORES	14.229,59		
3.3.90.93	INDENIZACOES E RESTITUICOES			
3.3.91.00	APLICACOES DIRETAS DECORRENTES DE OPER			231.889,53
3.3.91.39	OUTROS SERVICOS DE TERCEIROS - PJ			231.889,53
4.0.00.00	DESPESAS DE CAPITAL			231.889,53
4.4.00.00	INVESTIMENTOS			231.889,53
4.4.90.00	APLICACOES DIRETAS		231.889,53	
4.4.90.51	OBRAS E INSTALACOES			
4.4.90.52	EQUIPAMENTOS E MATERIAL PERMANENTE	231.889,53		
4.4.90.61	AQUISICAO DE IMOVEIS			
4.4.90.91	SENTENCAS JUDICIAIS			
T O T A L				221.209.422,85

PREFEITURA MUNICIPAL DE FORTALEZA
22000 - SECRETARIA DE ADMINISTRAÇÃO DO MUNICÍPIO
Orçamento Geral

Exercício de 2010

A N E X O 7

CONSOLIDACAO DAS DESPESAS POR ORGAO		P R O G R A M A D E T R A B A L H O		
CODIGO	E S P E C I F I C A C A O	PROJETO	ATIVIDADE	T O T A L
090000000.0000.0000	PREVIDENCIA SOCIAL		220.851.384,68	220.851.384,68
091220000.0000.0000	ADMINISTRACAO GERAL		220.851.384,68	220.851.384,68
091220002.0000.0000	APOIO ADMINISTRATIVO		10.664.963,38	10.664.963,38
091220002.1109.0000	CONSTRUCAO, AMPLIACAO E RECUPERACAO DE PREDIOS PUBLI			
091220002.1109.0009	CONSTRUCAO, AMPLIACAO E RECUPERACAO DE PREDIOS PUBLI			
091220002.2014.0000	REMUNERACAO DE PESSOAL ATIVO DO MUNICIPIO E ENCARGOS		6.687.764,65	6.687.764,65
091220002.2014.0021	REMUNERACAO DE PESSOAL ATIVO DO MUNICIPIO E ENCARGO		6.687.764,65	6.687.764,65
091220002.2119.0000	MANUTENCAO DO SISTEMA DE PREVIDENCIA DO MUNICIPIO -		3.977.198,73	3.977.198,73
091220002.2119.0001	MANUTENCAO DO SISTEMA DE PREVIDENCIA DO MUNICIPIO -		3.977.198,73	3.977.198,73
091220082.0000.0000	PREVIDENCIA DE INATIVOS E PENSIONISTAS		209.925.033,40	209.925.033,40
091220082.2121.0000	PAGAMENTO DE PESSOAL INATIVO E PENSIONISTA DO MUNICI		209.925.033,40	209.925.033,40
091220082.2121.0001	PAGAMENTO DE PESSOAL INATIVO E PENSIONISTA DO MUNIC		209.925.033,40	209.925.033,40
091220113.0000.0000	TECNOLOGIA DA INFORMACAO CORPORATIVA		261.387,90	261.387,90
091220113.1401.0000	REESTRUTURACAO DO SISTEMA GESTOR - PREVIFOR			
091220113.1401.0001	REESTRUTURACAO DO SISTEMA GESTOR - PREVIFOR			
091220113.2219.0000	MANUTENCAO DOS SISTEMAS INFORMATIZADOS - PREVIFOR		261.387,90	261.387,90
091220113.2219.0001	MANUTENCAO DOS SISTEMAS INFORMATIZADOS - PREVIFOR		261.387,90	261.387,90
091280000.0000.0000	FORMACAO DE RECURSOS HUMANOS			
091280008.0000.0000	VALORIZACAO DO SERVIDOR PUBLICO			
091280008.2012.0000	CAPACITACAO DE SERVIDORES - PREVIFOR			
091280008.2012.0010	CAPACITACAO DE SERVIDORES - PREVIFOR			
280000000.0000.0000	ENCARGOS ESPECIAIS		358.038,17	358.038,17
288460000.0000.0000	OUTROS ENCARGOS ESPECIAIS		358.038,17	358.038,17
288460901.0000.0000	OPERACOES ESPECIAIS: CUMPRIMENTO DE SENT		358.038,17	358.038,17
288460901.0001.0000	CUMPRIMENTO DE SETENCA JUDICIAL - MUNICIPIO		358.038,17	358.038,17
288460901.0001.0004	CUMPRIMENTO DE SETENCA JUDICIAL - MUNICIPIO		358.038,17	358.038,17
T O T A L			221.209.422,85	221.209.422,85

PREFEITURA MUNICIPAL DE FORTALEZA
PROGRAMA DE TRABALHO DO GOVERNO
INSTITUTO DE PREVIDÊNCIA DO MUNICÍPIO - PREVIFOR

Exercício de 2010

A N E X O 8

 DEMONSTRATIVO DAS DESPESAS POR FUNCAO, SUBFUNCAO, PROGRAMA, PROJETOS E ATIVIDADES

CODIGO	E S P E C I F I C A C A O	ORDINARIO	VINCULADO	T O T A L
090000000.0000.0000	PREVIDENCIA SOCIAL		220.851.384,68	220.851.384,68
091220000.0000.0000	ADMINISTRACAO GERAL		220.851.384,68	220.851.384,68
091220002.0000.0000	APOIO ADMINISTRATIVO		10.664.963,38	10.664.963,38
091220002.1109.0000	CONSTRUCAO, AMPLIACAO E RECUPERACAO DE PREDIOS PUBLICOS			
091220002.1109.0009	CONSTRUCAO, AMPLIACAO E RECUPERACAO DE PREDIOS PUBLICOS			
091220002.2014.0000	REMUNERACAO DE PESSOAL ATIVO DO MUNICIPIO E ENCARGOS SOC		6.687.764,65	6.687.764,65
091220002.2014.0021	REMUNERACAO DE PESSOAL ATIVO DO MUNICIPIO E ENCARGOS SO		6.687.764,65	6.687.764,65
091220002.2119.0000	MANUTENCAO DO SISTEMA DE PREVIDENCIA DO MUNICIPIO - PREV		3.977.198,73	3.977.198,73
091220002.2119.0001	MANUTENCAO DO SISTEMA DE PREVIDENCIA DO MUNICIPIO - PRE		3.977.198,73	3.977.198,73
091220082.0000.0000	PREVIDENCIA DE INATIVOS E PENSIONISTAS		209.925.033,40	209.925.033,40
091220082.2121.0000	PAGAMENTO DE PESSOAL INATIVO E PENSIONISTA DO MUNICIPIO		209.925.033,40	209.925.033,40
091220082.2121.0001	PAGAMENTO DE PESSOAL INATIVO E PENSIONISTA DO MUNICIPIO		209.925.033,40	209.925.033,40
091220113.0000.0000	TECNOLOGIA DA INFORMACAO CORPORATIVA		261.387,90	261.387,90
091220113.1401.0000	REESTRUTURACAO DO SISTEMA GESTOR - PREVIFOR			
091220113.1401.0001	REESTRUTURACAO DO SISTEMA GESTOR - PREVIFOR			
091220113.2219.0000	MANUTENCAO DOS SISTEMAS INFORMATIZADOS - PREVIFOR		261.387,90	261.387,90
091220113.2219.0001	MANUTENCAO DOS SISTEMAS INFORMATIZADOS - PREVIFOR		261.387,90	261.387,90
091280000.0000.0000	FORMACAO DE RECURSOS HUMANOS			
091280008.0000.0000	VALORIZACAO DO SERVIDOR PUBLICO			
091280008.2012.0000	CAPACITACAO DE SERVIDORES - PREVIFOR			
091280008.2012.0010	CAPACITACAO DE SERVIDORES - PREVIFOR			
T O T A L			220.851.384,68	220.851.384,68

PREFEITURA MUNICIPAL DE FORTALEZA
PROGRAMA DE TRABALHO DO GOVERNO
INSTITUTO DE PREVIDÊNCIA DO MUNICÍPIO - PREVIFOR

Exercício de 2010

A N E X O 8

DEMONSTRATIVO DAS DESPESAS POR FUNCAO, SUBFUNCAO, PROGRAMA, PROJETOS E ATIVIDADES

CODIGO	E S P E C I F I C A C A O	ORDINARIO	VINCULADO	T O T A L
2800000000.0000.0000	ENCARGOS ESPECIAIS		358.038,17	358.038,17
288460000.0000.0000	OUTROS ENCARGOS ESPECIAIS		358.038,17	358.038,17
288460901.0000.0000	OPERACOES ESPECIAIS: CUMPRIMENTO DE SENT		358.038,17	358.038,17
288460901.0001.0000	CUMPRIMENTO DE SETENCA JUDICIAL - MUNICIPO		358.038,17	358.038,17
288460901.0001.0004	CUMPRIMENTO DE SETENCA JUDICIAL - MUNICIPO		358.038,17	358.038,17
	T O T A L		358.038,17	358.038,17

PREFEITURA MUNICIPAL DE FORTALEZA
22202 - INSTITUTO DE PREVIDÊNCIA DO MUNICÍPIO - PREVIFOR

Exercício de 2010

A N E X O 9

DEMONSTRATIVO DAS DESPESAS POR ORGAO E FUNCAO

O R G A O	DESENV. REGIONAL	ASSISTENCIA SOCIAL	PREVIDENCIA SOCIAL	SAUDE
SEC DE ADMINISTRACAO DO MUNICIPIO			220.851.384,68	
T O T A L			220.851.384,68	

PREFEITURA MUNICIPAL DE FORTALEZA
22202 - INSTITUTO DE PREVIDÊNCIA DO MUNICÍPIO - PREVIFOR

Exercício de 2010

A N E X O 9

DEMONSTRATIVO DAS DESPESAS POR ORGAO E FUNCAO

O R G A O	COMERCIO E SERVICO	DESPORTO E LAZER	ENCARGOS ESPECIAIS	T O T A L
SEC DE ADMINISTRACAO DO MUNICIPIO			358.038,17	221.209.422,85
T O T A L			358.038,17	221.209.422,85

**PREFEITURA MUNICIPAL DE FORTALEZA
INSTITUTO DE PREVIDÊNCIA DO MUNICÍPIO**

DEMONSTRATIVO DA RECEITA ORÇADA COM A ARRECADADA

ANEXO 10

D E S C R I C A O	P R E V I S A O	A R R E C A D A D O	D I F E R E N C A	
			PARA MAIS	PARA MENOS
RECEITAS CORRENTES	113,405,023.00	141,732,011.75	28,326,988.75	
RECEITA DE CONTRIBUICOES	77,341,505.00	87,370,635.13	10,029,130.13	
CONTRIBUICOES SOCIAIS	77,341,505.00	87,370,635.13	10,029,130.13	
CONTRIBUICAO PARA O REGIME PROPRIO DE PR	77,341,505.00	87,370,635.13	10,029,130.13	
CONTRIB.SERV.ATIVO REG.PROPRIO PREVIDEN	75,203,105.00	85,031,145.20	9,828,040.20	
CONTRIB.SERV.INATIVO REG.PROPRIO PREVID	1,609,500.00	1,753,668.85	144,168.85	
CONTRIB.PENSIONISTA REG.PROPRIO PREVID.	528,900.00	585,821.08	56,921.08	
RECEITA PATRIMONIAL	35,263,518.00	48,315,194.31	13,051,676.31	
RECEITAS DE VALORES MOBILIARIOS	35,263,518.00	48,315,194.31	13,051,676.31	
JUROS DE TITULOS DE RENDA	33,360,000.00	48,314,445.94	14,954,445.94	
TITULOS PUBLICOS FEDERAIS	22,360,000.00	38,060,198.21	15,700,198.21	
INVESTIMENTOS DE RENDA FIXA	11,000,000.00	10,254,247.73		745,752.27
DIVIDENDOS	890,000.00	748.37		889,251.63
REMUNERACAO DE DEPOSITOS BANCARIOS	1,013,518.00			1,013,518.00
REMUNERACAO DE DEPOSITOS BANCARIOS VINCU	1,012,518.00			1,012,518.00
REC.REMUN.OUTROS DEP.BANC.RECUR.VINCUL.	1,012,518.00			1,012,518.00
REMUNERACAO DE DEPOSITOS BANCARIOS NAO V	1,000.00			1,000.00
RECEITA REMUNER. DEPOSITOS DE POUPANCA	1,000.00			1,000.00
OUTRAS RECEITAS CORRENTES	800,000.00	6,046,182.31	5,246,182.31	
INDENIZACOES E RESTITUICOES	800,000.00	5,946,880.95	5,146,880.95	
RESTITUICOES	800,000.00	5,946,880.95	5,146,880.95	
COMPENS.FINAN.ENTRE REG.GERAL/PROP.PREV.	800,000.00	1,067,565.90	267,565.90	
COMPENSACOES FINANCEIRAS ENTRE O REGIME	800,000.00	1,067,565.90	267,565.90	
OUTRAS RESTITUICOES		4,879,315.05	4,879,315.05	
OUTRAS RESTITUICOES		4,879,315.05	4,879,315.05	
RECEITAS DIVERSAS		99,301.36	99,301.36	
OUTRAS RECEITAS		99,301.36	99,301.36	
RECEITAS DE CAPITAL		6,819.98	6,819.98	
ALIENACAO DE BENS		6,819.98	6,819.98	
ALIENACAO DE BENS MOVEIS		6,819.98	6,819.98	
ALIENACAO DE OUTROS BENS MOVEIS		6,819.98	6,819.98	
RECEITAS INTRA-ORCAMENTARIAS CORRENTES	143,335,977.00	157,106,725.78	13,770,748.78	
RECEITAS DE CONTRIBUICOES	143,335,977.00	157,106,725.78	13,770,748.78	
CONTRIBUICOES SOCIAIS	143,335,977.00	157,106,725.78	13,770,748.78	
CONTRIB.P/REG.PROPRIO PREV.SERV.PUBLICO	143,335,977.00	157,106,725.78	13,770,748.78	
CONTRIB.PATRONAL P/REG.REGIME PROP.PREV	143,335,977.00	157,106,725.78	13,770,748.78	
T O T A I S	256,741,000.00	298,845,557.51	44,753,079.41	2,648,521.90

PREFEITURA MUNICIPAL DE FORTALEZA
22202 - INSTITUTO DE PREVIDÊNCIA DO MUNICÍPIO - PREVIFOR

Exercício de 2010

A N E X O 11

22202 -INSTITUTO DE PREVIDENCIA DO MUNICIPIO - PREVIFOR		N A T U R E Z A D A D E S P E S A				
CODIGO	E S P E C I F I C A C A O	CREDITOS ORCAMENTARIOS E SUPLEMENTARES	CREDITOS ESPECIAIS E EXTRAORDINARIOS	T O T A L	REALIZADA EMPENHADA N O A N O	DIFERENCA SALDO A EMPENHAR
3.0.0.0.0.0	DESPESAS CORRENTES	255.190.000,00		255.190.000,00	220.977.533,32	34.212.466,68
3.1.0.0.0.0	PESSOAL E ENCARGOS SOCIAIS	249.538.947,00		249.538.947,00	216.970.836,22	32.568.110,78
3.3.0.0.0.0	OUTRAS DESPESAS CORRENTES	5.651.053,00		5.651.053,00	4.006.697,10	1.644.355,90
4.0.0.0.0.0	DESPESAS DE CAPITAL	1.552.000,00		1.552.000,00	231.889,53	1.320.110,47
4.4.0.0.0.0	INVESTIMENTOS	1.552.000,00		1.552.000,00	231.889,53	1.320.110,47
T O T A L		256.742.000,00		256.742.000,00	221.209.422,85	35.532.577,15

PREFEITURA MUNICIPAL DE FORTALEZA
INSTITUTO DE PREVIDÊNCIA DO MUNICÍPIO - PREVIFOR

BALANÇO ORÇAMENTÁRIO – ANEXO 12 da Lei 4.320/64

Exercício de 2010

R E C E I T A			
	P R E V I S A O	E X E C U C A O	D I F E R E N C A
RECEITAS CORRENTES			
Receita Contribuicao	77,341,505.00	87,370,635.13	10,029,130.13
Receita Patrimonial	35,263,518.00	48,315,194.31	13,051,676.31
Outras Rec.Correntes	800,000.00	6,046,182.31	5,246,182.31
RECEITAS DE CAPITAL			
Alienacao de Bens		6,819.98	6,819.98
RECEITA INTRA-ORCAME			
Receita Contribuicao	143,335,977.00	157,106,725.78	13,770,748.78
SOMA			
S O M A	256,741,000.00	298,845,557.51	42,104,557.51
D E F I C I T	1,000.00		
T O T A L	256,742,000.00	298,845,557.51	42,104,557.51

D E S P E S A			
	P R E V I S A O	E X E C U C A O	D I F E R E N C A
CRED.ORCAM.E SUPLEMENTAR..	256,742,000.00	221,209,422.85	-35,532,577.15
CREDITO ESPECIAL.....			
CREDITO EXTRAORDINARIO....			
S O M A	256,742,000.00	221,209,422.85	-35,532,577.15
S U P E R A V I T		77,636,134.66	77,637,134.66
T O T A L	256,742,000.00	298,845,557.51	42,104,557.51

**PREFEITURA MUNICIPAL DE FORTALEZA
INSTITUTO DE PREVIDÊNCIA DO MUNICÍPIO - PREVIFOR**

BALANÇO FINANCEIRO – ANEXO 13 da Lei 4.320/64

Exercício de 2010

RECEITA ORÇAMENTARIA		DESPESA ORÇAMENTARIA	
Rec.Corrente.....		Previdencia Social	220.851.384,68
Rec.Contribuicao	87.370.635,13	Encargos Especiais	358.038,17
Receita Patrimonial	48.315.194,31		
Outras Rec.Correntes	6.046.182,31		
Receitas de Capital			
Alienacao de Bens	6.819,98		
TOTAL REC. CORRENTES	141.738.831,73	TOTAL DESP.CORRENTES	221.209.422,85
REC.INTRA-ORÇAMENTAR			
Rec. de Contribuicao	157.106.725,78		
TOTAL REC.INTRA-ORCA	157.106.725,78		0,00
Repasse Recebido	2.521.187,75	Repasse Concedido	0,00
Total Rep. Recebido	2.521.187,75	TOTAL REP.CONCEDIDO	0,00
EXTRA-ORÇAMENTARIA		EXTRA-ORÇAMENTARIA	
Dep.Div.Origens.....	95.467,42	Dep.Div.Origens.....	95.467,42
Consignacoes.....	30.802.146,66	Consignacoes.....	30.615.787,24
C.P.Restos a Pagar	316.138,22	Restos a Pagar/2005	0,00
		Restos a Pagar/2006	0,00
		Restos a Pagar/2007	0,00
		Restos a Pagar/2008	0,00
		Restos a Pagar/2009	71.428,19
TOTAL REC.EXTRA ORC.	31.213.752,30	TOTAL DESP.EXT.ORC..	30.782.682,85
SALDO ANTERIOR		SALDO P/MES SEGUINTE	
Bancos.....	380.963.049,20	Bancos.....	461.551.441,06
TOTAL SALDO ANTERIOR	380.963.049,20	TOT.SALDO MES SEGUIN	461.551.441,06

T O T A L.....	713.543.546,76	T O T A L.....	713.543.546,76

**PREFEITURA MUNICIPAL DE FORTALEZA
INSTITUTO DE PREVIDÊNCIA DO MUNICÍPIO - PREVIFOR**

BALANÇO PATRIMONIAL – ANEXO 14 da Lei 4.320/64

Exercício de 2010

ATIVO		PASSIVO	
DISPONIVEL		FINANCEIRO	
Bancos	461,551,441.06	Restos a Pagar/2006	32,333.23
		Restos a Pagar/2007	473.76
REALIZAVEL		Restos a Pagar/2008	84,611.41
Diversos Devedores		Restos a Pagar/2009	2,047.77
(-)Pro.Dev.Duvidosos	-17,872,178.07	Restos a Pagar/2010	316,138.22
		Depos.Div.Origens	5,751.00
		Consignacoes	5,164,126.41
Ativo Financeiro	443,679,262.99	Passivo Financeiro	5,605,481.80
PERMANENTE		PERMANENTE	
Almoxarifado	34,891.80		
Bens Moveis	541,514.99		
Bens Imoveis	3,382,568.72		
Acoes da Telemar	3,925,721.18		
SOMA DO ATIVO REAL	7,884,696.69	SOMA DO PASSIVO REAL	0.00
COMPENSADO		ATIVO REAL LIQUIDO	
		COMPENSADO	445,958,477.88
Resp.p/Sup.Fundos...	908.64	Sup.Fundos n/Comprov	908.64
-----		-----	
T O T A L.....	451,564,868.32	T O T A L.....	451,564,868.32
-----		-----	

**PREFEITURA MUNICIPAL DE FORTALEZA
INSTITUTO DE PREVIDÊNCIA DO MUNICÍPIO - PREVIFOR**

DEMONSTRATIVO DAS VARIAÇÕES PATRIMONIAIS – ANEXO 15 da Lei 4.320/64

Exercício de 2010

ATIVO		PASSIVO	
TÍTULOS		TÍTULOS	
RESULTANTE DA EXECUCAO ORCAMENTARIA		RESULTANTE SA EXECUCAO ORCAMENTARIA	
RECEITAS CORRENTES		DESPESAS CORRENTES	
Receita Contribuicao	87,370,635.13	Pessoal e Encargos..	216,970,836.22
Receita Patrimonial	48,315,194.31	Juros e Encargos....	0.00
Outras Rec.Correntes	6,046,182.31	Out. Desp. Correntes	4,006,697.10
	141,732,011.75		220,977,533.32
INTERFERENCIA ATIVA			
Repasse Recebido	2,521,187.75		0.00
	2,521,187.75		
RECEITAS DE CAPITAL		DESPESAS DE CAPITAL	
Alienacao de Bens	6,819.98	Investimentos.....	231,889.53
RECEITA INTRA-ORCAM. Rec. de Contribuicao	157,106,725.78		231,889.53
	157,113,545.76		
MUTAC.PATRIMONIAIS		MUTAC. PATRIMONIAIS	
Aquisic.Bens Moveis	467,400.00	Alienac. Bens Moveis	6,819.98
	467,400.00		6,819.98
INDEP.EXEC.ORCAMENT.		INDEP.EXEC.ORCAMENT.	
Incorp.Bens Moveis..	185,145.76	Desinc. Bens Moveis	327,780.02
Incorp.Acoes/Telemar	1,149,889.55	Consumo Almoxarifado	50,995.83
	1,335,035.31		378,775.85
TOTAL VAR. ATIVAS	303,169,180.57	TOTAL VAR.PASSIVAS	221,595,018.68
		SUPERAVIT VERIFICADO	81,574,161.89
T O T A L.....	303,169,180.57	T O T A L.....	303,169,180.57

PREFEITURA MUNICIPAL DE FORTALEZA
INSTITUTO DE PREVIDÊNCIA DO MUNICÍPIO - PREVIFOR

DEMONSTRATIVO DA DÍVIDA FLUTUANTE – ANEXO 17 da Lei 4.320/64

Exercício de 2010

DISCRIMINACAO	SALDO DO ANO ANTERIOR	MOVIMENTO DO EXERCICIO			SALDO PARA ANO SEGUINTE
		INSCRICAO	BAIXA	CANCELADO/PRESCRITO	
EXECUTIVO	5,174,412.35	31,213,752.30	30,782,682.85		5,605,481.80
RESTOS A PAGAR	190,894.36	316,138.22	71,428.19		435,604.39
RESTOS A PAGAR/2005					
RESTOS A PAGAR/2006	32,333.23				32,333.23
RESTOS A PAGAR/2007	473.76				473.76
RESTOS A PAGAR/2008	84,611.41				84,611.41
RESTOS A PAGAR/2009	73,475.96		71,428.19		2,047.77
RESTOS A PAGAR/2010		316,138.22			316,138.22
DEP. DIVERS.ORIGENS	5,751.00	95,467.42	95,467.42		5,751.00
CONSIGNACOES	4,977,766.99	30,802,146.66	30,615,787.24		5,164,126.41
INSS	1,247.29	184,407.50	173,511.81		12,142.98
ISS	27,869.45	85,112.43	88,907.80		24,074.08
IRRF	80,174.91	6,968,347.60	6,970,260.36		78,262.15
IPM	371,781.66	9,788,583.44	9,682,355.79		478,009.31
OUTRAS CONSIG	4,496,693.68	13,775,695.69	13,700,751.48		4,571,637.89
T O T A L	5,174,412.35	31,213,752.30	30,782,682.85		5,605,481.80



**INSTITUTO DE PREVIDÊNCIA DO MUNICÍPIO –
SAÚDE**

**PREFEITURA MUNICIPAL DE FORTALEZA
INSTITUTO PREVIDÊNCIA DO MUNICÍPIO – SAÚDE**

DEMONSTRATIVO DA RECEITA E DESPESA SEGUNDO AS CATEGORIAS ECONÔMICAS – ANEXO 01 da Lei 4.320/64

Exercício de 2010

RECEITA		DESPESA	
RECEITAS CORRENTES		DESPESAS CORRENTES	
Receita Patrimonial	1,041,373.47	Pessoal e Encargos	7,585,668.25
Outras Rec.Correntes	12,894.23	Out.Desp.Correntes	49,541,504.56
Rec.Intra-Orcamentar	58,321,394.76		
TOTAL REC.CORRENTES	59,375,662.46	TOTAL DESP.CORRENTES	57,127,172.81
SUPERAVIT ORC. CORREN.	2,248,489.65	SUPERAVIT	2,248,489.65
		SOMA	59,375,662.46
RECEITAS DE CAPITAL		DESPESA DE CAPITAL	
Alienacao de Bens	0.00	Investimento	129,074.09
TOTAL REC. CAPITAL	0.00	TOTAL DES. CAPITAL	129,074.09
	59,375,662.46	SUPERAVIT	57,256,246.90
			2,119,415.56

D E S C R I C A O	R E C E I T A	%	D E S P E S A	%
RECEITA E DESPESA CORRENTE	59,375,662.46	100.00	57,127,172.81	96.23
RECEITA E DESPESA DE CAPITAL...			129,074.09	0.21
SUPERAVIT			2,119,415.56	3.56
T O T A L	59,375,662.46	100.00	59,375,662.46	100.00

PREFEITURA MUNICIPAL DE FORTALEZA
22203 - INSTITUTO DE PREVIDÊNCIA DO MUNICÍPIO - SAÚDE
Orçamento Geral

Exercício de 2010

A N E X O 2

22203 -INSTITUTO DE PREVIDENCIA DO MUNICIPIO - SAUDE

N A T U R E Z A D A D E S P E S A

CODIGO	E S P E C I F I C A C A O	ELEMENTO	MODALIDADE	CATEGORIA/GRUPO
3.0.00.00	DESPESAS CORRENTES			57.127.172,81
3.1.00.00	PESSOAL E ENCARGOS SOCIAIS			7.585.668,25
3.1.90.00	APLICACOES DIRETAS		6.148.889,65	
3.1.90.09	SALARIO-FAMILIA	3.552,81		
3.1.90.11	VENCIMENTOS E VANTAGENS FIXAS - PE	6.084.561,67		
3.1.90.13	OBRIGACOES PATRONAIS	307,28		
3.1.90.16	OUTRAS DESPESAS VARIAVEIS - PESSOA			
3.1.90.34	OUTRAS DESPESAS DE PESSOAL DECORRE			
3.1.90.91	SENTENCAS JUDICIAIS			
3.1.90.92	DESPESAS DE EXERCICIOS ANTERIORES	60.467,89		
3.1.90.96	RESSARCIMENTO DE DESPESAS DE PESSO			
3.1.91.00	APLICACOES DIRETAS DECORRENTES DE OPER		1.436.778,60	
3.1.91.13	OBRIGACOES PATRONAIS	1.436.778,60		
3.3.00.00	OUTRAS DESPESAS CORRENTES			49.541.504,56
3.3.90.00	APLICACOES DIRETAS		49.541.504,56	
3.3.90.10	OUTROS BENEFICIOS DE NATUREZA SOCIAL			
3.3.90.14	DIARIAS - CIVIL	3.150,00		
3.3.90.30	MATERIAL DE CONSUMO	230.846,96		
3.3.90.33	PASSAGENS E DESPESAS COM LOCOMOCAO	1.914,48		
3.3.90.35	SERVICOS DE CONSULTORIA			
3.3.90.36	OUTROS SERVICOS DE TERCEIROS - PF	5.614.429,23		
3.3.90.37	LOCACAO DE MAO-DE-OBRA	2.004.809,74		
3.3.90.39	OUTROS SERVICOS DE TERCEIROS - PJ	33.710.419,61		
3.3.90.46	AUXILIO-ALIMENTACAO	18.400,98		
3.3.90.47	OBRIGACOES TRIBUTARIAS CONTRIBUTIV	2.158.929,13		
3.3.90.91	SENTENCAS JUDICIAIS			
3.3.90.92	DESPESAS DE EXERCICIOS ANTERIORES	5.798.604,43		
4.0.00.00	DESPESAS DE CAPITAL			129.074,09
4.4.00.00	INVESTIMENTOS			129.074,09
4.4.90.00	APLICACOES DIRETAS		129.074,09	
4.4.90.51	OBRAS E INSTALACOES			
4.4.90.52	EQUIPAMENTOS E MATERIAL PERMANENTE	129.074,09		
4.4.90.91	SENTENCAS JUDICIAIS			
T O T A L				57.256.246,90

PREFEITURA MUNICIPAL DE FORTALEZA
22203 - INSTITUTO DE PREVIDÊNCIA DO MUNICÍPIO - SAÚDE
Orçamento Geral

Exercício de 2010

A N E X O 6

22203 -INSTITUTO DE PREVIDENCIA DO MUNICIPIO - SAUDE		P R O G R A M A D E T R A B A L H O		
CODIGO	E S P E C I F I C A C A O	PROJETO	ATIVIDADE	T O T A L
100000000.0000.0000	SAUDE		57.256.246,90	57.256.246,90
101220000.0000.0000	ADMINISTRACAO GERAL		57.256.246,90	57.256.246,90
101220002.0000.0000	APOIO ADMINISTRATIVO		12.512.154,47	12.512.154,47
101220002.1109.0000	CONSTRUCAO, AMPLIACAO E RECUPERACAO DE PREDIOS PUBLI			
101220002.1109.0010	CONSTRUCAO, AMPLIACAO E RECUPERACAO DE PREDIOS PUBLI			
101220002.2002.0000	MANUTENCAO DOS SERVICOS ADMINISTRATIVOS - PROGRAMA D		4.926.486,22	4.926.486,22
101220002.2002.0021	MANUTENCAO DOS SERVICOS ADMINISTRATIVOS - PROGRAMA		4.926.486,22	4.926.486,22
101220002.2014.0000	REMUNERACAO DE PESSOAL ATIVO DO MUNICIPIO E ENCARGOS		7.585.668,25	7.585.668,25
101220002.2014.0020	REMUNERACAO DE PESSOAL ATIVO DO MUNICIPIO E ENCARGO		7.585.668,25	7.585.668,25
101220031.0000.0000	ATENCAO SECUNDARIA E TERCIARIA A SAUDE		44.612.742,76	44.612.742,76
101220031.2120.0000	MANUTENCAO DO PROGRAMA DE ASSISTENCIA A SAUDE - PROG		44.612.742,76	44.612.742,76
101220031.2120.0001	MANUTENCAO DO PROGRAMA DE ASSISTENCIA A SAUDE - PRO		44.612.742,76	44.612.742,76
101220113.0000.0000	TECNOLOGIA DA INFORMACAO CORPORATIVA		131.349,67	131.349,67
101220113.1401.0000	REESTRUTURACAO DO SISTEMA GESTOR - SAUDE			
101220113.1401.0002	REESTRUTURACAO DO SISTEMA GESTOR - SAUDE			
101220113.2219.0000	MANUTENCAO DOS SISTEMAS INFORMATIZADOS - SAUDE		131.349,67	131.349,67
101220113.2219.0002	MANUTENCAO DOS SISTEMAS INFORMATIZADOS - SAUDE		131.349,67	131.349,67
101280000.0000.0000	FORMACAO DE RECURSOS HUMANOS			
101280008.0000.0000	VALORIZACAO DO SERVIDOR PUBLICO			
101280008.2012.0000	CAPACITACAO DE SERVIDORES - PROGRAMA DE SAUDE			
101280008.2012.0011	CAPACITACAO DE SERVIDORES - PROGRAMA DE SAUDE			
280000000.0000.0000	ENCARGOS ESPECIAIS			
288460000.0000.0000	OUTROS ENCARGOS ESPECIAIS			
288460901.0000.0000	OPERACOES ESPECIAIS: CUMPRIMENTO DE SENT			
288460901.0001.0000	CUMPRIMENTO DE SETENCA JUDICIAL - MUNICIPIO			
288460901.0001.0007	CUMPRIMENTO DE SETENCA JUDICIAL - MUNICIPIO			
T O T A L			57.256.246,90	57.256.246,90

PREFEITURA MUNICIPAL DE FORTALEZA
22000 - SECRETARIA DE ADMINISTRAÇÃO DO MUNICÍPIO
Orçamento Geral

Exercício de 2010

A N E X O 2

CONSOLIDACAO DAS DESPESAS POR ORGAO		N A T U R E Z A D A D E S P E S A		
CODIGO	E S P E C I F I C A C A O	ELEMENTO	MODALIDADE	CATEGORIA/GRUPO
3.0.00.00	DESPESAS CORRENTES			57.127.172,81
3.1.00.00	PESSOAL E ENCARGOS SOCIAIS			7.585.668,25
3.1.90.00	APLICACOES DIRETAS		6.148.889,65	
3.1.90.09	SALARIO-FAMILIA	3.552,81		
3.1.90.11	VENCIMENTOS E VANTAGENS FIXAS - PE	6.084.561,67		
3.1.90.13	OBRIGACOES PATRONAIS	307,28		
3.1.90.16	OUTRAS DESPESAS VARIAVEIS - PESSOA			
3.1.90.34	OUTRAS DESPESAS DE PESSOAL DECORRE			
3.1.90.91	SENTENCAS JUDICIAIS			
3.1.90.92	DESPESAS DE EXERCICIOS ANTERIORES	60.467,89		
3.1.90.96	RESSARCIMENTO DE DESPESAS DE PESSO			
3.1.91.00	APLICACOES DIRETAS DECORRENTES DE OPER		1.436.778,60	
3.1.91.13	OBRIGACOES PATRONAIS	1.436.778,60		
3.3.00.00	OUTRAS DESPESAS CORRENTES			49.541.504,56
3.3.90.00	APLICACOES DIRETAS		49.541.504,56	
3.3.90.10	OUTROS BENEFICIOS DE NATUREZA SOCIAL			
3.3.90.14	DIARIAS - CIVIL	3.150,00		
3.3.90.30	MATERIAL DE CONSUMO	230.846,96		
3.3.90.33	PASSAGENS E DESPESAS COM LOCOMOCAO	1.914,48		
3.3.90.35	SERVICOS DE CONSULTORIA			
3.3.90.36	OUTROS SERVICOS DE TERCEIROS - PF	5.614.429,23		
3.3.90.37	LOCACAO DE MAO-DE-OBRA	2.004.809,74		
3.3.90.39	OUTROS SERVICOS DE TERCEIROS - PJ	33.710.419,61		
3.3.90.46	AUXILIO-ALIMENTACAO	18.400,98		
3.3.90.47	OBRIGACOES TRIBUTARIAS CONTRIBUTIV	2.158.929,13		
3.3.90.91	SENTENCAS JUDICIAIS			
3.3.90.92	DESPESAS DE EXERCICIOS ANTERIORES	5.798.604,43		
4.0.00.00	DESPESAS DE CAPITAL			129.074,09
4.4.00.00	INVESTIMENTOS			129.074,09
4.4.90.00	APLICACOES DIRETAS		129.074,09	
4.4.90.51	OBRAS E INSTALACOES			
4.4.90.52	EQUIPAMENTOS E MATERIAL PERMANENTE	129.074,09		
4.4.90.91	SENTENCAS JUDICIAIS			
T O T A L				57.256.246,90

PREFEITURA MUNICIPAL DE FORTALEZA
22000 - SECRETARIA DE ADMINISTRAÇÃO DO MUNICÍPIO
Orçamento Geral

Exercício de 2010

A N E X O 7

CONSOLIDACAO DAS DESPESAS POR ORGAO		P R O G R A M A D E T R A B A L H O		
CODIGO	E S P E C I F I C A C A O	PROJETO	ATIVIDADE	T O T A L
100000000.0000.0000	SAUDE		57.256.246,90	57.256.246,90
101220000.0000.0000	ADMINISTRACAO GERAL		57.256.246,90	57.256.246,90
101220002.0000.0000	APOIO ADMINISTRATIVO		12.512.154,47	12.512.154,47
101220002.1109.0000	CONSTRUCAO, AMPLIACAO E RECUPERACAO DE PREDIOS PUBLI			
101220002.1109.0010	CONSTRUCAO, AMPLIACAO E RECUPERACAO DE PREDIOS PUBLI			
101220002.2002.0000	MANUTENCAO DOS SERVICOS ADMINISTRATIVOS - PROGRAMA D		4.926.486,22	4.926.486,22
101220002.2002.0021	MANUTENCAO DOS SERVICOS ADMINISTRATIVOS - PROGRAMA		4.926.486,22	4.926.486,22
101220002.2014.0000	REMUNERACAO DE PESSOAL ATIVO DO MUNICIPIO E ENCARGOS		7.585.668,25	7.585.668,25
101220002.2014.0020	REMUNERACAO DE PESSOAL ATIVO DO MUNICIPIO E ENCARGO		7.585.668,25	7.585.668,25
101220031.0000.0000	ATENCAO SECUNDARIA E TERCIARIA A SAUDE		44.612.742,76	44.612.742,76
101220031.2120.0000	MANUTENCAO DO PROGRAMA DE ASSISTENCIA A SAUDE - PROG		44.612.742,76	44.612.742,76
101220031.2120.0001	MANUTENCAO DO PROGRAMA DE ASSISTENCIA A SAUDE - PRO		44.612.742,76	44.612.742,76
101220113.0000.0000	TECNOLOGIA DA INFORMACAO CORPORATIVA		131.349,67	131.349,67
101220113.1401.0000	REESTRUTURACAO DO SISTEMA GESTOR - SAUDE			
101220113.1401.0002	REESTRUTURACAO DO SISTEMA GESTOR - SAUDE			
101220113.2219.0000	MANUTENCAO DOS SISTEMAS INFORMATIZADOS - SAUDE		131.349,67	131.349,67
101220113.2219.0002	MANUTENCAO DOS SISTEMAS INFORMATIZADOS - SAUDE		131.349,67	131.349,67
101280000.0000.0000	FORMACAO DE RECURSOS HUMANOS			
101280008.0000.0000	VALORIZACAO DO SERVIDOR PUBLICO			
101280008.2012.0000	CAPACITACAO DE SERVIDORES - PROGRAMA DE SAUDE			
101280008.2012.0011	CAPACITACAO DE SERVIDORES - PROGRAMA DE SAUDE			
280000000.0000.0000	ENCARGOS ESPECIAIS			
288460000.0000.0000	OUTROS ENCARGOS ESPECIAIS			
288460901.0000.0000	OPERACOES ESPECIAIS: CUMPRIMENTO DE SENT			
288460901.0001.0000	CUMPRIMENTO DE SETENCA JUDICIAL - MUNICIPIO			
288460901.0001.0007	CUMPRIMENTO DE SETENCA JUDICIAL - MUNICIPIO			
T O T A L			57.256.246,90	57.256.246,90

PREFEITURA MUNICIPAL DE FORTALEZA
PROGRAMA DE TRABALHO DO GOVERNO
INSTITUTO DE PREVIDÊNCIA DO MUNICÍPIO - SAÚDE

Exercício de 2010

A N E X O 8

 DEMONSTRATIVO DAS DESPESAS POR FUNCAO, SUBFUNCAO, PROGRAMA, PROJETOS E ATIVIDADES

CODIGO	E S P E C I F I C A C A O	ORDINARIO	VINCULADO	T O T A L
100000000.0000.0000	SAUDE		57.256.246,90	57.256.246,90
101220000.0000.0000	ADMINISTRACAO GERAL		57.256.246,90	57.256.246,90
101220002.0000.0000	APOIO ADMINISTRATIVO		12.512.154,47	12.512.154,47
101220002.1109.0000	CONSTRUCAO, AMPLIACAO E RECUPERACAO DE PREDIOS PUBLICOS			
101220002.1109.0010	CONSTRUCAO, AMPLIACAO E RECUPERACAO DE PREDIOS PUBLICOS			
101220002.2002.0000	MANUTENCAO DOS SERVICOS ADMINISTRATIVOS - PROGRAMA DE SA		4.926.486,22	4.926.486,22
101220002.2002.0021	MANUTENCAO DOS SERVICOS ADMINISTRATIVOS - PROGRAMA DE S		4.926.486,22	4.926.486,22
101220002.2014.0000	REMUNERACAO DE PESSOAL ATIVO DO MUNICIPIO E ENCARGOS SOC		7.585.668,25	7.585.668,25
101220002.2014.0020	REMUNERACAO DE PESSOAL ATIVO DO MUNICIPIO E ENCARGOS SO		7.585.668,25	7.585.668,25
101220031.0000.0000	ATENCAO SECUNDARIA E TERCIARIA A SAUDE		44.612.742,76	44.612.742,76
101220031.2120.0000	MANUTENCAO DO PROGRAMA DE ASSISTENCIA A SAUDE - PROGRAMA		44.612.742,76	44.612.742,76
101220031.2120.0001	MANUTENCAO DO PROGRAMA DE ASSISTENCIA A SAUDE - PROGRAM		44.612.742,76	44.612.742,76
101220113.0000.0000	TECNOLOGIA DA INFORMACAO CORPORATIVA		131.349,67	131.349,67
101220113.1401.0000	REESTRUTURACAO DO SISTEMA GESTOR - SAUDE			
101220113.1401.0002	REESTRUTURACAO DO SISTEMA GESTOR - SAUDE			
101220113.2219.0000	MANUTENCAO DOS SISTEMAS INFORMATIZADOS - SAUDE		131.349,67	131.349,67
101220113.2219.0002	MANUTENCAO DOS SISTEMAS INFORMATIZADOS - SAUDE		131.349,67	131.349,67
101280000.0000.0000	FORMACAO DE RECURSOS HUMANOS			
101280008.0000.0000	VALORIZACAO DO SERVIDOR PUBLICO			
101280008.2012.0000	CAPACITACAO DE SERVIDORES - PROGRAMA DE SAUDE			
101280008.2012.0011	CAPACITACAO DE SERVIDORES - PROGRAMA DE SAUDE			
T O T A L			57.256.246,90	57.256.246,90

PREFEITURA MUNICIPAL DE FORTALEZA
PROGRAMA DE TRABALHO DO GOVERNO
INSTITUTO DE PREVIDÊNCIA DO MUNICÍPIO - SAÚDE

Exercício de 2010

A N E X O 8

DEMONSTRATIVO DAS DESPESAS POR FUNCAO, SUBFUNCAO, PROGRAMA, PROJETOS E ATIVIDADES

CODIGO	E S P E C I F I C A C A O	ORDINARIO	VINCULADO	T O T A L
2800000000.0000.0000	ENCARGOS ESPECIAIS			
288460000.0000.0000	OUTROS ENCARGOS ESPECIAIS			
288460901.0000.0000	OPERACOES ESPECIAIS: CUMPRIMENTO DE SENT			
288460901.0001.0000	CUMPRIMENTO DE SETENCA JUDICIAL - MUNICIPIO			
288460901.0001.0007	CUMPRIMENTO DE SETENCA JUDICIAL - MUNICIPIO			
	T O T A L			

PREFEITURA MUNICIPAL DE FORTALEZA
22203 - INSTITUTO DE PREVIDÊNCIA DO MUNICÍPIO - SAÚDE

Exercício de 2010

A N E X O 9

DEMONSTRATIVO DAS DESPESAS POR ORGAO E FUNCAO

O R G A O	DESENV. REGIONAL	ASSISTENCIA SOCIAL	PREVIDENCIA SOCIAL	SAUDE
SEC DE ADMINISTRACAO DO MUNICIPIO				57.256.246,90
T O T A L				57.256.246,90

PREFEITURA MUNICIPAL DE FORTALEZA
22203 - INSTITUTO DE PREVIDÊNCIA DO MUNICÍPIO - SAÚDE

Exercício de 2010

A N E X O 9

DEMONSTRATIVO DAS DESPESAS POR ORGAO E FUNCAO

O R G A O	COMERCIO E SERVICO	DESPORTO E LAZER	ENCARGOS ESPECIAIS	T O T A L
SEC DE ADMINISTRACAO DO MUNICIPIO				57.256.246,90
T O T A L				57.256.246,90

**PREFEITURA MUNICIPAL DE FORTALEZA
INSTITUTO DE PREVIDENCIA DO MUNICIPIO - SAÚDE**

DEMONSTRATIVO DA RECEITA ORÇADA COM A ARRECADADA

ANEXO 10

DESCRICA O	PREVISAO	ARRECADADO	D I F E R E N C A	
			PARA MAIS	PARA MENOS
RECEITAS CORRENTES	500,000.00	1,054,267.70	554,267.70	
RECEITA PATRIMONIAL	490,000.00	1,041,373.47	551,373.47	
RECEITAS DE VALORES MOBILIARIOS	490,000.00	1,041,373.47	551,373.47	
REMUNERACAO DE DEPOSITOS BANCARIOS	490,000.00	1,041,373.47	551,373.47	
REMUNERACAO DE DEPOSITOS BANCARIOS NAO V	490,000.00	1,041,373.47	551,373.47	
REMUN. OUTR. DEPOS. BANC. RECUR. N/VINCULADO	490,000.00	1,041,373.47	551,373.47	
OUTRAS RECEITAS CORRENTES	10,000.00	12,894.23	2,894.23	
INDENIZACOES E RESTITUICOES				
RESTITUICOES				
OUTRAS RESTITUICOES				
RECEITAS DIVERSAS	10,000.00	12,894.23	2,894.23	
OUTRAS RECEITAS	10,000.00	12,894.23	2,894.23	
RECEITAS DE CAPITAL	1,007.00			1,007.00
ALIENACAO DE BENS	1,007.00			1,007.00
ALIENACAO DE BENS MOVEIS	1,007.00			1,007.00
ALIENACAO DE OUTROS BENS MOVEIS	1,007.00			1,007.00
RECEITAS INTRA-ORCAMENTARIAS CORRENTES	52,193,993.00	58,321,394.76	6,127,401.76	
RECEITAS DE CONTRIBUICOES	52,193,993.00	58,321,394.76	6,127,401.76	
CONTRIBUICOES SOCIAIS	52,193,993.00	58,321,394.76	6,127,401.76	
OUTRAS CONTRIBUICOES SOCIAIS	52,193,993.00	58,321,394.76	6,127,401.76	
CONTRIBUICOES DO PROGRAMA DE SAUDE DO S	52,193,993.00	58,321,394.76	6,127,401.76	
T O T A I S	52,695,000.00	59,375,662.46	6,681,669.46	1,007.00

PREFEITURA MUNICIPAL DE FORTALEZA
22203 - INSTITUTO DE PREVIDÊNCIA DO MUNICÍPIO - SAÚDE

Exercício de 2010

A N E X O 11

22203 -INSTITUTO DE PREVIDENCIA DO MUNICIPIO - SAUDE		N A T U R E Z A D A D E S P E S A				
CODIGO	E S P E C I F I C A C A O	CREDITOS ORCAMENTARIOS E SUPLEMENTARES	CREDITOS ESPECIAIS E EXTRAORDINARIOS	T O T A L	REALIZADA EMPENHADA N O A N O	DIFERENCA SALDO A EMPENHAR
3.0.0.0.0.0	DESPESAS CORRENTES	58.577.135,00		58.577.135,00	57.127.172,81	1.449.962,19
3.1.0.0.0.0	PESSOAL E ENCARGOS SOCIAIS	8.372.996,00		8.372.996,00	7.585.668,25	787.327,75
3.3.0.0.0.0	OUTRAS DESPESAS CORRENTES	50.204.139,00		50.204.139,00	49.541.504,56	662.634,44
4.0.0.0.0.0	DESPESAS DE CAPITAL	311.100,00		311.100,00	129.074,09	182.025,91
4.4.0.0.0.0	INVESTIMENTOS	311.100,00		311.100,00	129.074,09	182.025,91
T O T A L		58.888.235,00		58.888.235,00	57.256.246,90	1.631.988,10

PREFEITURA MUNICIPAL DE FORTALEZA
INSTITUTO PREVIDÊNCIA DO MUNICÍPIO – SAÚDE

BALANÇO ORÇAMENTÁRIO – ANEXO 12 da Lei 4.320/64

Exercício de 2010

R E C E I T A			
	P R E V I S A O	E X E C U C A O	D I F E R E N C A
RECEITAS CORRENTES			
Receita Patrimonial	490,000.00	1,041,373.47	551,373.47
Outras Rec.Correntes	10,000.00	12,894.23	2,894.23
RECEITA DE CAPITAL			
Alienacao de bens	1,007.00		-1,007.00
RECEITA INTRA-ORCAM.			
Rec. Contribuicao	52,193,993.00	58,321,394.76	6,127,401.76
SOMA			
S O M A	52,695,000.00	59,375,662.46	6,680,662.46
D E F I C I T	6,193,235.00		
T O T A L	58,888,235.00	59,375,662.46	6,680,662.46

D E S P E S A			
	P R E V I S A O	E X E C U C A O	D I F E R E N C A
CRED.ORCAM.E SUPLEMENTAR..	58,888,235.00	57,256,246.90	-1,631,988.10
CREDITO ESPECIAL.....			
CREDITO EXTRAORDINARIO....			
S O M A	58,888,235.00	57,256,246.90	-1,631,988.10
S U P E R A V I T		2,119,415.56	8,312,650.56
T O T A L	58,888,235.00	59,375,662.46	6,680,662.46

**PREFEITURA MUNICIPAL DE FORTALEZA
INSTITUTO PREVIDÊNCIA DO MUNICÍPIO – SAÚDE**

BALANÇO FINANCEIRO – ANEXO 13 da Lei 4.320/64

Exercício de 2010

RECEITA		DESPESA	
ORCAMENTARIA		ORCAMENTARIA	
Rec. Patrimonial	1.041.373,47	Saude	57.256.246,90
Outras Rec.Correntes	12.894,23	Encargos Especiais	0,00
Receita de Capital			
Alienacao de Bens	0,00		
TOTAL REC.CORRENTES	1.054.267,70	TOTAL DESP.CORRENTES	57.256.246,90
Rec.Intra-Orcamentar			
Rec. Contribuicao	58.321.394,76		
TOTAL REC.INTRA-ORC	58.321.394,76		0,00
Repasso Recebido	0,00		
TOTAL REP. RECEBIDO	0,00		
EXTRA-ORCAMENTARIA		EXTRA-ORCAMENTARIA	
Dep.Div.Origens	7.565,96	Dep.Div.Origens	7.565,96
Consignacoes	3.812.890,28	Consignacoes	3.917.037,51
C.P.Restos a Pagar	225.112,47	Restos a Pagar/2005	0,00
		Restos a Pagar/2006	0,00
		Restos a Pagar/2007	0,00
		Restos a Pagar/2008	0,00
		Restos a Pagar/2009	159.652,44
		Incorp. Sld Consig	0,00
TOTAL REC.EXTRA-ORCA	4.045.568,71	TOTAL DESP.EXTRA-ORC	4.084.255,91
SALDO ANTERIOR		SALDO P/MES SEGUINTE	
Bancos	7.934.536,32	Bancos	10.015.264,68
TOTAL SALDO ANTERIOR	7.934.536,32	TOTAL SALDO MES SEG.	10.015.264,68
-----		-----	
TOTAL	71.355.767,49	TOTAL	71.355.767,49
-----		-----	

**PREFEITURA MUNICIPAL DE FORTALEZA
INSTITUTO PREVIDÊNCIA DO MUNICÍPIO – SAÚDE**

BALANÇO PATRIMONIAL – ANEXO 14 da Lei 4.320/64

Exercício de 2010

ATIVO		PASSIVO	
DISPONIVEL		FINANCEIRO	
Bancos	10,015,264.68	Restos a Pagar/2008	12,902.15
		Restos a Pagar/2009	47,062.11
		Restos a Pagar/2010	225,112.47
		Consignacoes	1,417,536.98
PERMANENTE		PERMANENTE	
Almoxarifado	98,655.76		
Bens moveis	0.00		
Bens imoveis	0.00		
Divida Ativa	1,131,468.86		
Financ.Casa Propria	705,812.70		
SOMA DO ATIVO REAL	11,951,202.00	SOMA DO PASSIVO REAL	1,702,613.71
COMPENSADO		ATIVO REAL LIQUIDO	10,248,588.29
Resp. p/ Sup. Fundos	6,001.31	COMPENSADO	
		Sup. Fundos n/Compro	6,001.31
TOTAL	11,957,203.31	TOTAL	11,957,203.31

**PREFEITURA MUNICIPAL DE FORTALEZA
INSTITUTO PREVIDÊNCIA DO MUNICÍPIO – SAÚDE**

DEMONSTRATIVO DAS VARIAÇÕES PATRIMONIAIS – ANEXO 15 da Lei 4.320/64

Exercício de 2010

ATIVO		PASSIVO	
TÍTULOS		TÍTULOS	
RESULTANTE DA EXECUCAO ORCAMENTARIA		RESULTANTE SA EXECUCAO ORCAMENTARIA	
RECEITAS CORRENTES		DESPESAS CORRENTES	
Rem.Out.Dep.n/Vincul	1,041,373.47	Pessoal e Encargos	7,585,668.25
Outras Rec.Correntes	12,894.23	Out.Desp.Correntes	49,541,504.56
	1,054,267.70		57,127,172.81
RECEITA DE CAPITAL		DESPESA DE CAPITAL	
Alienacao de Bens	0.00	Investimentos	129,074.09
	0.00		129,074.09
REC.INTRA-ORCAMENTAR			
Rec. de Contribuicao	58,321,394.76		0.00
	58,321,394.76		0.00
TRANSF.INTRAGOVERNAM			
Repasses	0.00		0.00
	0.00		0.00
MUTAC. PATRIMONIAIS		MUTAC. PATRIMONIAIS	
Aquis. Bens Moveis	0.00		0.00
	0.00		0.00
INDEP.EXEC.ORCAMENT.		INDEP.EXEC.ORCAMENT.	
Desinc.Outras Divida	1,326,382.54	Consumo Almoxarifado	104,871.70
	1,326,382.54	Incorp.Saldo Consign	0.00
		Reaval. Bens Moveis	0.00
			104,871.70
TOTAL VAR. ATIVAS	60,702,045.00	TOTAL VAR. PASSIVAS	57,361,118.60
		SUPERAVIT VERIFICADO	3,340,926.40
T O T A L.....	60,702,045.00	T O T A L.....	60,702,045.00

PREFEITURA MUNICIPAL DE FORTALEZA
INSTITUTO PREVIDÊNCIA DO MUNICÍPIO – SAÚDE

DEMONSTRATIVO DA DÍVIDA FLUTUANTE – ANEXO 17 da Lei 4.320/64

Exercício de 2010

DISCRIMINACAO	SALDO DO ANO ANTERIOR	MOVIMENTO DO EXERCICIO			SALDO PARA ANO SEGUINTE
		INSCRICAO	BAIXA	CANCELADO/PRESCRITO	
EXECUTIVO	1,741,300.91	4,045,568.71	4,084,255.91		1,702,613.71
RESTOS A PAGAR	219,616.70	225,112.47	159,652.44		285,076.73
RESTOS A PAGAR/2005					
RESTOS A PAGAR/2006					
RESTOS A PAGAR/2007					
RESTOS A PAGAR/2008	12,902.15				12,902.15
RESTOS A PAGAR/2009	206,714.55		159,652.44		47,062.11
RESTOS A PAGAR/2010		225,112.47			225,112.47
DEP. DIVERS.ORIGENS		7,565.96	7,565.96		
CONSIGNACOES	1,521,684.21	3,812,890.28	3,917,037.51		1,417,536.98
INSS		504,855.26	490,581.05		14,274.21
ISS		1,013,268.42	913,760.45		99,507.97
IRRF	30,647.35	1,214,491.95	1,179,512.74		65,626.56
IPM	119,260.56	548,546.05	667,806.61		
OUTRAS CONSIG	1,371,776.30	531,728.60	665,376.66		1,238,128.24
T O T A L	1,741,300.91	4,045,568.71	4,084,255.91		1,702,613.71



**FUNDO MUNICIPAL DE DESENVOLVIMENTO SÓCIO-
ECONÔMICO**

PREFEITURA MUNICIPAL DE FORTALEZA
FUNDO MUNICIPAL DE DESENVOLVIMENTO SÓCIO-ECONÔMICO

DEMONSTRATIVO DA RECEITA E DESPESA SEGUNDO AS CATEGORIAS ECONÔMICAS – ANEXO 01 da Lei 4.320/64

Exercício de 2010

RECEITA		DESPESA	
RECEITAS CORRENTES		DESPESAS CORRENTES	
Receita Patrimonial	23,694.59	Pessoal e Encargos	0.00
Outras Rec.Correntes	28,920.36	Outras Desp.Corrente	670,433.17
TOTAL REC.CORRENTES	52,614.95	TOTAL DESP.CORRENTES	670,433.17
DEFICIT ORC. CORRENTE	617,818.22	DEFICIT	617,818.22
SOMA	670,433.17		
RECEITA DE CAPITAL		DESPESA DE CAPITAL	
Amortizacao Emprest.	121,601.33	Investimentos	0.00
		Inversao Financeira	103,400.01
TOTAL REC. CAPITAL	121,601.33	TOTAL DESP.CAPITAL	103,400.01
DEFICIT	174,216.28		773,833.18
	599,616.90		

D E S C R I C A O	R E C E I T A	%	D E S P E S A	%
RECEITA E DESPESA CORRENTE	52,614.95	6.81	670,433.17	86.64
RECEITA E DESPESA DE CAPITAL . . .	121,601.33	15.71	103,400.01	13.36
DEFICIT	599,616.90	77.48		
T O T A L	773,833.18	100.00	773,833.18	100.00

PREFEITURA MUNICIPAL DE FORTALEZA
21901 - FUNDO MUNICIPAL DESENVOLVIMENTO SÓCIO - ECONÔMICO
Orçamento Geral

Exercício de 2010

A N E X O 2

21901 -FUNDO MUNICIPAL DESENVOLVIMENTO SOCIOECONOMICO		N A T U R E Z A D A D E S P E S A		
CODIGO	E S P E C I F I C A C A O	ELEMENTO	MODALIDADE	CATEGORIA/GRUPO
3.0.00.00	DESPESAS CORRENTES			670.433,17
3.3.00.00	OUTRAS DESPESAS CORRENTES			670.433,17
3.3.90.00	APLICACOES DIRETAS		670.433,17	
3.3.90.30	MATERIAL DE CONSUMO	12.257,11		
3.3.90.31	PREMIACOES CULTURAIS, ARTISTICAS,			
3.3.90.32	MATERIAL DE DISTRIBUICAO GRATUITA			
3.3.90.33	PASSAGENS E DESPESAS COM LOCOMOCAO			
3.3.90.36	OUTROS SERVICOS DE TERCEIROS - PF			
3.3.90.37	LOCACAO DE MAO-DE-OBRA	206.992,40		
3.3.90.39	OUTROS SERVICOS DE TERCEIROS - PJ	13.518,93		
3.3.90.47	OBRIGACOES TRIBUTARIAS CONTRIBUTIV			
3.3.90.48	OUTROS AUXILIOS FINANCEIROS A PESS	355.084,00		
3.3.90.92	DESPESAS DE EXERCICIOS ANTERIORES	82.580,73		
4.0.00.00	DESPESAS DE CAPITAL			103.400,01
4.4.00.00	INVESTIMENTOS			
4.4.90.00	APLICACOES DIRETAS			
4.4.90.52	EQUIPAMENTOS E MATERIAL PERMANENTE			
4.5.00.00	INVERSOES FINANCEIRAS			103.400,01
4.5.90.00	APLICACOES DIRETAS		103.400,01	
4.5.90.66	CONCESSAO DE EMPRESTIMOS E FINANCI	103.400,01		
T O T A L				773.833,18

PREFEITURA MUNICIPAL DE FORTALEZA
21901 - FUNDO MUNICIPAL DESENVOLVIMENTO SÓCIO - ECONÔMICO
Orçamento Geral

Exercício de 2010

A N E X O 6

21901 -FUNDO MUNICIPAL DESENVOLVIMENTO SOCIOECONOMICO		P R O G R A M A D E T R A B A L H O		
CODIGO	E S P E C I F I C A C A O	PROJETO	ATIVIDADE	T O T A L
110000000.0000.0000	TRABALHO	352.495,50		352.495,50
113340000.0000.0000	FOMENTO AO TRABALHO	352.495,50		352.495,50
113340044.0000.0000	GERACAO DE EMPREGO E RENDA	352.495,50		352.495,50
113340044.1135.0000	COZINHA EM CASA - MUNICIPIO	352.495,50		352.495,50
113340044.1135.0001	COZINHA EM CASA - MUNICIPIO	352.495,50		352.495,50
160000000.0000.0000	HABITACAO	161.100,01	260.237,67	421.337,68
161220000.0000.0000	ADMINISTRACAO GERAL		260.237,67	260.237,67
161220002.0000.0000	APOIO ADMINISTRATIVO		260.237,67	260.237,67
161220002.2122.0000	APOIO AS ACOES DE DESENVOLVIMENTO SOCIOECONOMICO - M		260.237,67	260.237,67
161220002.2122.0001	APOIO AS ACOES DE DESENVOLVIMENTO SOCIOECONOMICO -		260.237,67	260.237,67
164820000.0000.0000	HABITACAO URBANA	161.100,01		161.100,01
164820097.0000.0000	CASA BELA	161.100,01		161.100,01
164820097.1296.0000	EXECUCAO DO PROGRAMA CASA BELA - MUNICIPIO - OP	161.100,01		161.100,01
164820097.1296.0001	EXECUCAO DO PROGRAMA CASA BELA - MUNICIPIO - OP	161.100,01		161.100,01
T O T A L		513.595,51	260.237,67	773.833,18

PREFEITURA MUNICIPAL DE FORTALEZA
21000 - SECRETARIA MUNICIPAL DE PLANEJAMENTO/ORÇAMENTO
Orçamento Geral

Exercício de 2010

A N E X O 2

CONSOLIDACAO DAS DESPESAS POR ORGAO		N A T U R E Z A D A D E S P E S A		
CODIGO	E S P E C I F I C A C A O	ELEMENTO	MODALIDADE	CATEGORIA/GRUPO
3.0.00.00	DESPESAS CORRENTES			670.433,17
3.3.00.00	OUTRAS DESPESAS CORRENTES			670.433,17
3.3.90.00	APLICACOES DIRETAS		670.433,17	
3.3.90.30	MATERIAL DE CONSUMO	12.257,11		
3.3.90.31	PREMIACOES CULTURAIS, ARTISTICAS,			
3.3.90.32	MATERIAL DE DISTRIBUICAO GRATUITA			
3.3.90.33	PASSAGENS E DESPESAS COM LOCOMOCAO			
3.3.90.36	OUTROS SERVICOS DE TERCEIROS - PF			
3.3.90.37	LOCACAO DE MAO-DE-OBRA	206.992,40		
3.3.90.39	OUTROS SERVICOS DE TERCEIROS - PJ	13.518,93		
3.3.90.47	OBRIGACOES TRIBUTARIAS CONTRIBUTIV			
3.3.90.48	OUTROS AUXILIOS FINANCEIROS A PESS	355.084,00		
3.3.90.92	DESPESAS DE EXERCICIOS ANTERIORES	82.580,73		
4.0.00.00	DESPESAS DE CAPITAL			103.400,01
4.4.00.00	INVESTIMENTOS			
4.4.90.00	APLICACOES DIRETAS			
4.4.90.52	EQUIPAMENTOS E MATERIAL PERMANENTE			
4.5.00.00	INVERSOES FINANCEIRAS			103.400,01
4.5.90.00	APLICACOES DIRETAS		103.400,01	
4.5.90.66	CONCESSAO DE EMPRESTIMOS E FINANCI	103.400,01		
	T O T A L			773.833,18

PREFEITURA MUNICIPAL DE FORTALEZA
21000 - SECRETARIA MUNICIPAL DE PLANEJAMENTO/ORÇAMENTO
Orçamento Geral

Exercício de 2010

A N E X O 7

CONSOLIDACAO DAS DESPESAS POR ORGAO		P R O G R A M A D E T R A B A L H O		
CODIGO	E S P E C I F I C A C A O	PROJETO	ATIVIDADE	T O T A L
110000000.0000.0000	TRABALHO	352.495,50		352.495,50
113340000.0000.0000	FOMENTO AO TRABALHO	352.495,50		352.495,50
113340044.0000.0000	GERACAO DE EMPREGO E RENDA	352.495,50		352.495,50
113340044.1135.0000	COZINHA EM CASA - MUNICIPIO	352.495,50		352.495,50
113340044.1135.0001	COZINHA EM CASA - MUNICIPIO	352.495,50		352.495,50
160000000.0000.0000	HABITACAO	161.100,01	260.237,67	421.337,68
161220000.0000.0000	ADMINISTRACAO GERAL		260.237,67	260.237,67
161220002.0000.0000	APOIO ADMINISTRATIVO		260.237,67	260.237,67
161220002.2122.0000	APOIO AS ACOES DE DESENVOLVIMENTO SOCIOECONOMICO - M		260.237,67	260.237,67
161220002.2122.0001	APOIO AS ACOES DE DESENVOLVIMENTO SOCIOECONOMICO -		260.237,67	260.237,67
164820000.0000.0000	HABITACAO URBANA	161.100,01		161.100,01
164820097.0000.0000	CASA BELA	161.100,01		161.100,01
164820097.1296.0000	EXECUCAO DO PROGRAMA CASA BELA - MUNICIPIO - OP	161.100,01		161.100,01
164820097.1296.0001	EXECUCAO DO PROGRAMA CASA BELA - MUNICIPIO - OP	161.100,01		161.100,01
T O T A L		513.595,51	260.237,67	773.833,18

PREFEITURA MUNICIPAL DE FORTALEZA
PROGRAMA DE TRABALHO DO GOVERNO
FUNDO MUNICIPAL DESENVOLVIMENTO SÓCIO - ECONÔMICO

Exercício de 2010

A N E X O 8

 DEMONSTRATIVO DAS DESPESAS POR FUNCAO, SUBFUNCAO, PROGRAMA, PROJETOS E ATIVIDADES

CODIGO	E S P E C I F I C A C A O	ORDINARIO	VINCULADO	T O T A L
110000000.0000.0000	TRABALHO	352.495,50		352.495,50
113340000.0000.0000	FOMENTO AO TRABALHO	352.495,50		352.495,50
113340044.0000.0000	GERACAO DE EMPREGO E RENDA	352.495,50		352.495,50
113340044.1135.0000	COZINHA EM CASA - MUNICIPIO	352.495,50		352.495,50
113340044.1135.0001	COZINHA EM CASA - MUNICIPIO	352.495,50		352.495,50
	T O T A L	352.495,50		352.495,50

PREFEITURA MUNICIPAL DE FORTALEZA
PROGRAMA DE TRABALHO DO GOVERNO
FUNDO MUNICIPAL DESENVOLVIMENTO SÓCIO - ECONÔMICO

Exercício de 2010

A N E X O 8

 DEMONSTRATIVO DAS DESPESAS POR FUNCAO, SUBFUNCAO, PROGRAMA, PROJETOS E ATIVIDADES

CODIGO	E S P E C I F I C A C A O	ORDINARIO	VINCULADO	T O T A L
160000000.0000.0000	HABITACAO	421.337,68		421.337,68
161220000.0000.0000	ADMINISTRACAO GERAL	260.237,67		260.237,67
161220002.0000.0000	APOIO ADMINISTRATIVO	260.237,67		260.237,67
161220002.2122.0000	APOIO AS ACOES DE DESENVOLVIMENTO SOCIOECONOMICO - MUNIC	260.237,67		260.237,67
161220002.2122.0001	APOIO AS ACOES DE DESENVOLVIMENTO SOCIOECONOMICO - MUNI	260.237,67		260.237,67
164820000.0000.0000	HABITACAO URBANA	161.100,01		161.100,01
164820097.0000.0000	CASA BELA	161.100,01		161.100,01
164820097.1296.0000	EXECUCAO DO PROGRAMA CASA BELA - MUNICIPIO - OP	161.100,01		161.100,01
164820097.1296.0001	EXECUCAO DO PROGRAMA CASA BELA - MUNICIPIO - OP	161.100,01		161.100,01
	T O T A L	421.337,68		421.337,68

PREFEITURA MUNICIPAL DE FORTALEZA
21901 - FUNDO MUNICIPAL DESENVOLVIMENTO SÓCIO - ECONÔMICO

Exercício de 2010

A N E X O 9

DEMONSTRATIVO DAS DESPESAS POR ORGAO E FUNCAO

O R G A O	TRABALHO	EDUCACAO	CULTURA	DIREITO CIDADANIA
SEC MUNICIPAL DE PLANEJAMENTO/ORCAMENTO	352.495,50			
T O T A L	352.495,50			

PREFEITURA MUNICIPAL DE FORTALEZA
21901 - FUNDO MUNICIPAL DESENVOLVIMENTO SÓCIO - ECONÔMICO

Exercício de 2010

A N E X O 9

DEMONSTRATIVO DAS DESPESAS POR ORGAO E FUNCAO

O R G A O	URBANISMO	HABITACAO	SANEAMENTO	GESTAO AMBIENTAL
SEC MUNICIPAL DE PLANEJAMENTO/ORCAMENTO		421.337,68		
T O T A L		421.337,68		

PREFEITURA MUNICIPAL DE FORTALEZA
21901 - FUNDO MUNICIPAL DESENVOLVIMENTO SÓCIO - ECONÔMICO

Exercício de 2010

A N E X O 9

DEMONSTRATIVO DAS DESPESAS POR ORGAO E FUNCAO

O R G A O	COMERCIO E SERVICO	DESPORTO E LAZER	ENCARGOS ESPECIAIS	T O T A L
SEC MUNICIPAL DE PLANEJAMENTO/ORCAMENTO				773.833,18
T O T A L				773.833,18

PREFEITURA MUNICIPAL DE FORTALEZA
FUNDO MUNICIPAL DESENVOLVIMENTO SÓCIO - ECONÔMICO

DEMONSTRATIVO DA RECEITA ORÇADA COM A ARRECADADA

A N E X O 10

D E S C R I C A O	P R E V I S A O	A R R E C A D A D O	D I F E R E N C A	
			PARA MAIS	PARA MENOS
RECEITAS CORRENTES	87,000.00	52,614.95		34,385.05
RECEITA PATRIMONIAL	27,000.00	23,694.59		3,305.41
RECEITAS DE VALORES MOBILIARIOS	27,000.00	23,694.59		3,305.41
REMUNERACAO DE DEPOSITOS BANCARIOS	27,000.00	23,694.59		3,305.41
REMUNERACAO DE DEPOSITOS BANCARIOS NAO V	27,000.00	23,694.59		3,305.41
REMUN. OUTR. DEPOS. BANC. RECUR. N/VINCULADO	27,000.00	23,694.59		3,305.41
OUTRAS RECEITAS CORRENTES	60,000.00	28,920.36		31,079.64
INDENIZACOES E RESTITUICOES				
RESTITUICOES				
OUTRAS RESTITUICOES				
OUTRAS RESTITUICOES				
RECEITAS DIVERSAS	60,000.00	28,920.36		31,079.64
OUTRAS RECEITAS	60,000.00	28,920.36		31,079.64
RECEITAS DE CAPITAL	535,000.00	121,601.33		413,398.67
AMORTIZACAO DE EMPRESTIMOS	535,000.00	121,601.33		413,398.67
AMORTIZACAO DE FINANCIAMENTOS DIVERSOS	535,000.00	121,601.33		413,398.67
T O T A I S	622,000.00	174,216.28		447,783.72

PREFEITURA MUNICIPAL DE FORTALEZA
21901 - FUNDO MUNICIPAL DESENVOLVIMENTO SÓCIO - ECONÔMICO

Exercício de 2010

A N E X O 11

21901 -FUNDO MUNICIPAL DESENVOLVIMENTO SOCIOECONOMICO		N A T U R E Z A D A D E S P E S A				
CODIGO	E S P E C I F I C A C A O	CREDITOS	CREDITOS	T O T A L	REALIZADA	DIFERENCA
		ORCAMENTARIOS	ESPECIAIS E		EMPENHADA	SALDO A
		E SUPLEMENTARES	EXTRAORDINARIOS		N O A N O	EMPENHAR
3.0.0.0.0.0	DESPESAS CORRENTES	1.190.416,00		1.190.416,00	670.433,17	519.982,83
3.3.0.0.0.0	OUTRAS DESPESAS CORRENTES	1.190.416,00		1.190.416,00	670.433,17	519.982,83
4.0.0.0.0.0	DESPESAS DE CAPITAL	159.547,00		159.547,00	103.400,01	56.146,99
4.4.0.0.0.0	INVESTIMENTOS	6.047,00		6.047,00		6.047,00
4.5.0.0.0.0	INVERSOES FINANCEIRAS	153.500,00		153.500,00	103.400,01	50.099,99
T O T A L		1.349.963,00		1.349.963,00	773.833,18	576.129,82

PREFEITURA MUNICIPAL DE FORTALEZA
FUNDO MUNICIPAL DE DESENVOLVIMENTO SÓCIO-ECONÔMICO

BALANÇO ORÇAMENTÁRIO – ANEXO 12 da Lei 4.320/64

Exercício de 2010

R E C E I T A			
	P R E V I S A O	E X E C U C A O	D I F E R E N C A
RECEITAS CORRENTES			
Receita Patrimonial	27,000.00	23,694.59	-3,305.41
Outras Rec.Correntes	60,000.00	28,920.36	-31,079.64
RECEITAS DE CAPITAL			
Amort Empréstimos	535,000.00	121,601.33	-413,398.67
SOMA	535,000.00	121,601.33	-413,398.67
S O M A	622,000.00	174,216.28	-447,783.72
D E F I C I T	727,963.00	599,616.90	
T O T A L	1,349,963.00	773,833.18	-447,783.72

D E S P E S A			
	P R E V I S A O	E X E C U C A O	D I F E R E N C A
CRED.ORCAM.E SUPLEMENTAR..	1,349,963.00	773,833.18	-576,129.82
CREDITO ESPECIAL.....			
CREDITO EXTRAORDINARIO....			
S O M A	1,349,963.00	773,833.18	-576,129.82
S U P E R A V I T			128,346.10
T O T A L	1,349,963.00	773,833.18	-447,783.72

PREFEITURA MUNICIPAL DE FORTALEZA
FUNDO MUNICIPAL DE DESENVOLVIMENTO SÓCIO-ECONÔMICO

BALANÇO FINANCEIRO – ANEXO 13 da Lei 4.320/64

Exercício de 2010

RECEITA		DESPESA	
ORÇAMENTARIA		ORÇAMENTARIA	
Receita Corrente		Trabalho	352.495,50
Receita Patrimonial	23.694,59	Habitacao	421.337,68
Outras Rec.Correntes	28.920,36		
Receita de Capital			
Amort. Empréstimos	121.601,33		
Total Rec.Orçament.		Total Desp.Orçament.	773.833,18
	174.216,28		
Repasse Recebido	813.272,67		
Total Rep. Recebido	813.272,67		
REC. EXTRA-ORÇAMENT.		DESPEZA EXTRA-ORÇAM.	
Consignacoes	32.822,48	Consignacoes	31.292,96
C/P Restos a Pagar	18.249,45	Restos a Pagar/2005	0,00
		Restos a Pagar/2006	0,00
		Restos a Pagar/2007	0,00
		Restos a Pagar/2008	0,00
		Restos a Pagar/2009	138.073,88
Total Rec. Extra-Orc	51.071,93	Total Desp.Extra-Orc	169.366,84
SALDO ANTERIOR		SALDO P/MES SEGUINTE	
BANCOS	168.070,57	BANCOS	263.431,43
Total Saldo Anterior	168.070,57	Total Saldo Mes Seg.	263.431,43
TOTAL	1.206.631,45	TOTAL	1.206.631,45

PREFEITURA MUNICIPAL DE FORTALEZA
FUNDO MUNICIPAL DE DESENVOLVIMENTO SÓCIO-ECONÔMICO

BALANÇO PATRIMONIAL – ANEXO 14 da Lei 4.320/64

Exercício de 2010

ATIVO		PASSIVO	
DISPONIVEL		FINANCEIRO	
Bancos	263,431.43	Restos a Pagar/2006	0.00
		Restos a Pagar/2007	0.00
		Restos a Pagar/2008	739.62
		Restos a Pagar/2009	3,450.00
		Restos a Pagar/2010	18,249.45
		Consignacoes	23,954.63
PERMANENTE		PERMANENTE	
Almoxarifado	10,347.08		
Bens Moveis	0.00		
Bens Imoveis	0.00		
SOMA DO ATIVO REAL	273,778.51	SOMA DO PASSIVO REAL	46,393.70
COMPENSADO		ATIVO REAL LIQUIDO	227,384.81
		COMPENSADO	
Resp.p/Sup.Fundos	358.25	Sup.Fundos n/Comprov	358.25

TOTAL	274,136.76	TOTAL	274,136.76

PREFEITURA MUNICIPAL DE FORTALEZA
FUNDO MUNICIPAL DE DESENVOLVIMENTO SÓCIO-ECONÔMICO

DEMONSTRAÇÃO DAS VARIAÇÕES PATRIMONIAIS – ANEXO 15 da Lei 4.320/64

Exercício de 2010

ATIVO		PASSIVO	
TÍTULOS		TÍTULOS	
RESULTANTE DA EXECUCAO ORCAMENTARIA		RESULTANTE SA EXECUCAO ORCAMENTARIA	
RECEITAS CORRENTES		DESPESAS CORRENTES	
Receita Patrimonial	23,694.59	Pessoal e Encargos	0.00
Outras Rec.Correntes	28,920.36	Outras Desp.Corrente	670,433.17
	52,614.95		670,433.17
RECEITAS DE CAPITAL		DESPESA DE CAPITAL	
Amort.de Financiam.	121,601.33	Investimento	0.00
	121,601.33	Inv. Financeiras	103,400.01
			103,400.01
TRANSF. INTRAGOVERNAM			
Repasses	813,272.67		0.00
	813,272.67		
MUTAC. PATRIMONIAIS		MUTAC. PATRIMONIAIS	
Almoxrifado	9,271.66		0.00
	9,271.66		0.00
INDEP. EXEC. ORCAMENT.		INDEP. EXEC. ORCAMENT.	
Cancel.Div.Flutuante	3,300.00		0.00
Prescricao RP/2005	287.20		
	3,587.20		0.00
TOTAL VAR. ATIVAS	1,000,347.81	TOTAL VAR. PASSIVAS	773,833.18
		SUPERAVIT VERIFICADO	226,514.63
T O T A L.....		T O T A L.....	
	1,000,347.81		1,000,347.81

PREFEITURA MUNICIPAL DE FORTALEZA
FUNDO MUNICIPAL DE DESENVOLVIMENTO SÓCIO-ECONÔMICO

DEMONSTRATIVO DA DÍVIDA FLUTUANTE – ANEXO 17 da Lei 4.320/64

Exercício de 2010

DISCRIMINACAO	SALDO DO ANO ANTERIOR	MOVIMENTO DO EXERCICIO			SALDO PARA ANO SEGUINTE
		INSCRICAO	BAIXA	CANCELADO/PRESCRITO	
EXECUTIVO	168,275.81	51,071.93	169,366.84	3,587.20	46,393.70
RESTOS A PAGAR	145,850.70	18,249.45	138,073.88	3,587.20	22,439.07
RESTOS A PAGAR/2005	287.20			287.20	
RESTOS A PAGAR/2006					
RESTOS A PAGAR/2007					
RESTOS A PAGAR/2008	739.62				739.62
RESTOS A PAGAR/2009	144,823.88		138,073.88	3,300.00	3,450.00
RESTOS A PAGAR/2010		18,249.45			18,249.45
DEP. DIVERS.ORIGENS					
CONSIGNACOES	22,425.11	32,822.48	31,292.96		23,954.63
INSS		14,806.57	11,475.27		3,331.30
ISS	4,535.95	15,097.46	17,154.16		2,479.25
IRRF	138.27	2,918.45	2,606.09		450.63
IPM					
OUTRAS CONSIG	17,750.89		57.44		17,693.45
T O T A L	168,275.81	51,071.93	169,366.84	3,587.20	46,393.70



**AUTARQUIA DE REGULAÇÃO, FISCALIZAÇÃO E
CONTROLE DOS SERVIÇOS PÚBLICOS DE
SANEAMENTO AMBIENTAL**

PREFEITURA MUNICIPAL DE FORTALEZA
AUTARQUIA DE REGULAÇÃO, FISCALIZAÇÃO E CONTROLE DOS SERVIÇOS PÚBLICOS DE SANEAMENTO AMBIENTAL

DEMONSTRATIVO DA RECEITA E DESPESA SEGUNDO AS CATEGORIAS ECONÔMICAS – ANEXO 01 da Lei 4.320/64 **Exercício de 2010**

RECEITA		DESPESA	
RECEITAS CORRENTES		DESPESAS CORRENTES	
Rec. Patrimonial	5,348,201.20	Pessoal e Encargos	885,896.05
Receitas de Serviços	0.00	Outras Desp. Corrente	2,084,237.23
Outras Rec. Correntes	2,437.86		
TOTAL REC. CORRENTES	5,350,639.06	TOTAL DESP. CORRENTE	2,970,133.28
SUPERAVIT ORC. CORREN.	2,380,505.78	SUPERAVIT	2,380,505.78
		SOMA	5,350,639.06
RECEITA DE CAPITAL		DESPESA DE CAPITAL	
		Investimentos	16,027.70
TOTAL REC. CAPITAL	0.00	TOTAL DESP. CAPITAL	16,027.70
	5,350,639.06	SUPERAVIT	2,364,478.08

D E S C R I C A O	R E C E I T A	%	D E S P E S A	%
RECEITA E DESPESA CORRENTE	5,350,639.06	100.00	2,970,133.28	55.52
RECEITA E DESPESA DE CAPITAL . . .			16,027.70	0.29
SUPERAVIT			2,364,478.08	44.19
T O T A L	5,350,639.06	100.00	5,350,639.06	100.00

PREFEITURA MUNICIPAL DE FORTALEZA
11201 - AUTARQUIA DE REGULAÇÃO, FISCALIZAÇÃO E CONTROLE DOS SERVIÇOS Exercício de 2010
PÚBLICOS DE SANEAMENTO AMBIENTAL
Orçamento Geral

A N E X O 2

11201 -AUTARQUIA DE REGULACAO, FISCALIZACAO E CONTROLE DOS SERVICOS		N A T U R E Z A D A D E S P E S A		
CODIGO	E S P E C I F I C A C A O	ELEMENTO	MODALIDADE	CATEGORIA/GRUPO
3.0.00.00	DESPESAS CORRENTES			2.970.133,28
3.1.00.00	PESSOAL E ENCARGOS SOCIAIS			885.896,05
3.1.90.00	APLICACOES DIRETAS		858.296,28	
3.1.90.09	SALARIO-FAMILIA			
3.1.90.11	VENCIMENTOS E VANTAGENS FIXAS - PE	437.010,62		
3.1.90.13	OBRIGACOES PATRONAIS	87.737,72		
3.1.90.92	DESPESAS DE EXERCICIOS ANTERIORES	165.047,73		
3.1.90.96	RESSARCIMENTO DE DESPESAS DE PESSO	168.500,21		
3.1.91.00	APLICACOES DIRETAS DECORRENTES DE OPER		27.599,77	
3.1.91.13	OBRIGACOES PATRONAIS	20.912,68		
3.1.91.92	DESPESAS DE EXERCICIOS ANTERIORES	6.687,09		
3.3.00.00	OUTRAS DESPESAS CORRENTES			2.084.237,23
3.3.50.00	TRANSF.A INSTITUI.PRIVADA S/FIM LUCRATIV		674.400,00	
3.3.50.39	OUTROS SERVICOS DE TERCEIROS - PJ	674.400,00		
3.3.90.00	APLICACOES DIRETAS		1.409.837,23	
3.3.90.14	DIARIAS - CIVIL	1.350,00		
3.3.90.30	MATERIAL DE CONSUMO	37.428,66		
3.3.90.33	PASSAGENS E DESPESAS COM LOCOMOCAO	859,84		
3.3.90.35	SERVICOS DE CONSULTORIA			
3.3.90.36	OUTROS SERVICOS DE TERCEIROS - PF	80.137,20		
3.3.90.37	LOCACAO DE MAO-DE-OBRA	61.099,31		
3.3.90.39	OUTROS SERVICOS DE TERCEIROS - PJ	1.150.025,50		
3.3.90.46	AUXILIO-ALIMENTACAO	18.304,38		
3.3.90.47	OBRIGACOES TRIBUTARIAS CONTRIBUTIV	55.723,52		
3.3.90.92	DESPESAS DE EXERCICIOS ANTERIORES	4.908,82		
3.3.91.00	APLICACOES DIRETAS DECORRENTES DE OPER			
3.3.91.39	OUTROS SERVICOS DE TERCEIROS - PJ			
4.0.00.00	DESPESAS DE CAPITAL			16.027,70
4.4.00.00	INVESTIMENTOS			16.027,70
4.4.90.00	APLICACOES DIRETAS		16.027,70	
4.4.90.52	EQUIPAMENTOS E MATERIAL PERMANENTE	16.027,70		
T O T A L				2.986.160,98

PREFEITURA MUNICIPAL DE FORTALEZA
11201 - AUTARQUIA DE REGULAÇÃO, FISCALIZAÇÃO E CONTROLE DOS SERVIÇOS Exercício de 2010
PÚBLICOS DE SANEAMENTO AMBIENTAL
Orçamento Geral

A N E X O 6

11201 -AUTARQUIA DE REGULACAO, FISCALIZACAO E CONTROLE DOS SERVICOS		P R O G R A M A D E T R A B A L H O		
CODIGO	E S P E C I F I C A C A O	PROJETO	ATIVIDADE	T O T A L
040000000.0000.0000	ADMINISTRACAO		2.986.160,98	2.986.160,98
041250000.0000.0000	NORMALIZACAO E FISCALIZACAO		2.986.160,98	2.986.160,98
041250091.0000.0000	SERVICOS PUBLICOS DELEGADOS		2.986.160,98	2.986.160,98
041250091.2014.0000	REMUNERACAO DE PESSOAL ATIVO DO MUNICIPIO E ENCARGOS		885.896,05	885.896,05
041250091.2014.0001	REMUNERACAO DE PESSOAL ATIVO DO MUNICIPIO E ENCARGO		885.896,05	885.896,05
041250091.2153.0000	REGULAMENTACAO E FISCALIZACAO DOS SERVICOS PUBLICOS		2.074.437,42	2.074.437,42
041250091.2153.0001	REGULAMENTACAO E FISCALIZACAO DOS SERVICOS PUBLICOS		2.074.437,42	2.074.437,42
041250091.2268.0000	MANUTENCAO DO PROGRAMA DE FISCALIZACAO INTEGRADA - M		25.827,51	25.827,51
041250091.2268.0001	MANUTENCAO DO PROGRAMA DE FISCALIZACAO INTEGRADA -		25.827,51	25.827,51
150000000.0000.0000	URBANISMO			
154520000.0000.0000	SERVICOS URBANOS			
154520132.0000.0000	MEIO AMBIENTE E CONTROLE URBANO			
154520132.2336.0000	MANUTENCAO DOS SERVICOS URBANOS - MUNICIPIO			
154520132.2336.0017	MANUTENCAO DOS SERVICOS URBANOS - MUNICIPIO			
180000000.0000.0000	GESTAO AMBIENTAL			
185410000.0000.0000	PRESERVACAO E CONSERVACAO AMBIENTAL			
185410132.0000.0000	MEIO AMBIENTE E CONTROLE URBANO			
185410132.2335.0000	DESENVOLVIMENTO DAS ACOES DE CONTROLE URBANO - MUNIC			
185410132.2335.0017	DESENVOLVIMENTO DAS ACOES DE CONTROLE URBANO - MUNI			
T O T A L			2.986.160,98	2.986.160,98

PREFEITURA MUNICIPAL DE FORTALEZA
11000 - GABINETE DA PREFEITA
Orçamento Geral

Exercício de 2010

A N E X O 2

CONSOLIDACAO DAS DESPESAS POR ORGAO		N A T U R E Z A D A D E S P E S A		
CODIGO	E S P E C I F I C A C A O	ELEMENTO	MODALIDADE	CATEGORIA/GRUPO
3.0.00.00	DESPESAS CORRENTES			2.970.133,28
3.1.00.00	PESSOAL E ENCARGOS SOCIAIS			885.896,05
3.1.90.00	APLICACOES DIRETAS		858.296,28	
3.1.90.09	SALARIO-FAMILIA			
3.1.90.11	VENCIMENTOS E VANTAGENS FIXAS - PE	437.010,62		
3.1.90.13	OBRIGACOES PATRONAIS	87.737,72		
3.1.90.92	DESPESAS DE EXERCICIOS ANTERIORES	165.047,73		
3.1.90.96	RESSARCIMENTO DE DESPESAS DE PESSO	168.500,21		
3.1.91.00	APLICACOES DIRETAS DECORRENTES DE OPER		27.599,77	
3.1.91.13	OBRIGACOES PATRONAIS	20.912,68		
3.1.91.92	DESPESAS DE EXERCICIOS ANTERIORES	6.687,09		
3.3.00.00	OUTRAS DESPESAS CORRENTES			2.084.237,23
3.3.50.00	TRANSF.A INSTITUI.PRIVADA S/FIM LUCRATIV		674.400,00	
3.3.50.39	OUTROS SERVICOS DE TERCEIROS - PJ	674.400,00		
3.3.90.00	APLICACOES DIRETAS		1.409.837,23	
3.3.90.14	DIARIAS - CIVIL	1.350,00		
3.3.90.30	MATERIAL DE CONSUMO	37.428,66		
3.3.90.33	PASSAGENS E DESPESAS COM LOCOMOCAO	859,84		
3.3.90.35	SERVICOS DE CONSULTORIA			
3.3.90.36	OUTROS SERVICOS DE TERCEIROS - PF	80.137,20		
3.3.90.37	LOCACAO DE MAO-DE-OBRA	61.099,31		
3.3.90.39	OUTROS SERVICOS DE TERCEIROS - PJ	1.150.025,50		
3.3.90.46	AUXILIO-ALIMENTACAO	18.304,38		
3.3.90.47	OBRIGACOES TRIBUTARIAS CONTRIBUTIV	55.723,52		
3.3.90.92	DESPESAS DE EXERCICIOS ANTERIORES	4.908,82		
3.3.91.00	APLICACOES DIRETAS DECORRENTES DE OPER			
3.3.91.39	OUTROS SERVICOS DE TERCEIROS - PJ			
4.0.00.00	DESPESAS DE CAPITAL			16.027,70
4.4.00.00	INVESTIMENTOS			16.027,70
4.4.90.00	APLICACOES DIRETAS		16.027,70	
4.4.90.52	EQUIPAMENTOS E MATERIAL PERMANENTE	16.027,70		
T O T A L				2.986.160,98

PREFEITURA MUNICIPAL DE FORTALEZA
11000 - GABINETE DA PREFEITA
Orçamento Geral

Exercício de 2010

A N E X O 7

CONSOLIDACAO DAS DESPESAS POR ORGAO		P R O G R A M A D E T R A B A L H O		
CODIGO	E S P E C I F I C A C A O	PROJETO	ATIVIDADE	T O T A L
040000000.0000.0000	ADMINISTRACAO		2.986.160,98	2.986.160,98
041250000.0000.0000	NORMALIZACAO E FISCALIZACAO		2.986.160,98	2.986.160,98
041250091.0000.0000	SERVICOS PUBLICOS DELEGADOS		2.986.160,98	2.986.160,98
041250091.2014.0000	REMUNERACAO DE PESSOAL ATIVO DO MUNICIPIO E ENCARGOS		885.896,05	885.896,05
041250091.2014.0001	REMUNERACAO DE PESSOAL ATIVO DO MUNICIPIO E ENCARGO		885.896,05	885.896,05
041250091.2153.0000	REGULAMENTACAO E FISCALIZACAO DOS SERVICOS PUBLICOS		2.074.437,42	2.074.437,42
041250091.2153.0001	REGULAMENTACAO E FISCALIZACAO DOS SERVICOS PUBLICOS		2.074.437,42	2.074.437,42
041250091.2268.0000	MANUTENCAO DO PROGRAMA DE FISCALIZACAO INTEGRADA - M		25.827,51	25.827,51
041250091.2268.0001	MANUTENCAO DO PROGRAMA DE FISCALIZACAO INTEGRADA -		25.827,51	25.827,51
150000000.0000.0000	URBANISMO			
154520000.0000.0000	SERVICOS URBANOS			
154520132.0000.0000	MEIO AMBIENTE E CONTROLE URBANO			
154520132.2336.0000	MANUTENCAO DOS SERVICOS URBANOS - MUNICIPIO			
154520132.2336.0017	MANUTENCAO DOS SERVICOS URBANOS - MUNICIPIO			
180000000.0000.0000	GESTAO AMBIENTAL			
185410000.0000.0000	PRESERVACAO E CONSERVACAO AMBIENTAL			
185410132.0000.0000	MEIO AMBIENTE E CONTROLE URBANO			
185410132.2335.0000	DESENVOLVIMENTO DAS ACOES DE CONTROLE URBANO - MUNIC			
185410132.2335.0017	DESENVOLVIMENTO DAS ACOES DE CONTROLE URBANO - MUNI			
T O T A L			2.986.160,98	2.986.160,98

**PREFEITURA MUNICIPAL DE FORTALEZA
PROGRAMA DE TRABALHO DO GOVERNO**

Exercício de 2010

A N E X O 8

AUTARQUIA DE REGULAÇÃO, FISCALIZAÇÃO E CONTROLE DOS SERVIÇOS PÚBLICOS DE SANEAMENTO AMBIENTAL

DEMONSTRATIVO DAS DESPESAS POR FUNCAO, SUBFUNCAO, PROGRAMA, PROJETOS E ATIVIDADES

CODIGO	E S P E C I F I C A C A O	ORDINARIO	VINCULADO	T O T A L
040000000.0000.0000	ADMINISTRACAO	2.986.160,98		2.986.160,98
041250000.0000.0000	NORMALIZACAO E FISCALIZACAO	2.986.160,98		2.986.160,98
041250091.0000.0000	SERVICOS PUBLICOS DELEGADOS	2.986.160,98		2.986.160,98
041250091.2014.0000	REMUNERACAO DE PESSOAL ATIVO DO MUNICIPIO E ENCARGOS SOC	885.896,05		885.896,05
041250091.2014.0001	REMUNERACAO DE PESSOAL ATIVO DO MUNICIPIO E ENCARGOS SO	885.896,05		885.896,05
041250091.2153.0000	REGULAMENTACAO E FISCALIZACAO DOS SERVICOS PUBLICOS DELE	2.074.437,42		2.074.437,42
041250091.2153.0001	REGULAMENTACAO E FISCALIZACAO DOS SERVICOS PUBLICOS DEL	2.074.437,42		2.074.437,42
041250091.2268.0000	MANUTENCAO DO PROGRAMA DE FISCALIZACAO INTEGRADA - MUNIC	25.827,51		25.827,51
041250091.2268.0001	MANUTENCAO DO PROGRAMA DE FISCALIZACAO INTEGRADA - MUNI	25.827,51		25.827,51
	T O T A L	2.986.160,98		2.986.160,98

**PREFEITURA MUNICIPAL DE FORTALEZA
PROGRAMA DE TRABALHO DO GOVERNO**

Exercício de 2010

A N E X O 8

AUTARQUIA DE REGULAÇÃO, FISCALIZAÇÃO E CONTROLE DOS SERVIÇOS PÚBLICOS DE SANEAMENTO AMBIENTAL

DEMONSTRATIVO DAS DESPESAS POR FUNCAO, SUBFUNCAO, PROGRAMA, PROJETOS E ATIVIDADES

CODIGO	E S P E C I F I C A C A O	ORDINARIO	VINCULADO	T O T A L
1500000000.0000.0000	URBANISMO			
154520000.0000.0000	SERVICOS URBANOS			
154520132.0000.0000	MEIO AMBIENTE E CONTROLE URBANO			
154520132.2336.0000	MANUTENCAO DOS SERVICOS URBANOS - MUNICIPIO			
154520132.2336.0017	MANUTENCAO DOS SERVICOS URBANOS - MUNICIPIO			
	T O T A L			

**PREFEITURA MUNICIPAL DE FORTALEZA
PROGRAMA DE TRABALHO DO GOVERNO**

Exercício de 2010

A N E X O 8

AUTARQUIA DE REGULAÇÃO, FISCALIZAÇÃO E CONTROLE DOS SERVIÇOS PÚBLICOS DE SANEAMENTO AMBIENTAL

DEMONSTRATIVO DAS DESPESAS POR FUNCAO, SUBFUNCAO, PROGRAMA, PROJETOS E ATIVIDADES

CODIGO	E S P E C I F I C A C A O	ORDINARIO	VINCULADO	T O T A L
1800000000.0000.0000	GESTAO AMBIENTAL			
185410000.0000.0000	PRESERVACAO E CONSERVACAO AMBIENTAL			
185410132.0000.0000	MEIO AMBIENTE E CONTROLE URBANO			
185410132.2335.0000	DESENVOLVIMENTO DAS ACOES DE CONTROLE URBANO - MUNICIPIO			
185410132.2335.0017	DESENVOLVIMENTO DAS ACOES DE CONTROLE URBANO - MUNICIPI			
	T O T A L			

PREFEITURA MUNICIPAL DE FORTALEZA
11201 - AUTARQUIA DE REGULAÇÃO, FISCALIZAÇÃO E CONTROLE DOS SERVIÇOS PÚBLICOS DE SANEAMENTO AMBIENTAL Exercício de 2010

A N E X O 9

DEMONSTRATIVO DAS DESPESAS POR ORGAO E FUNCAO

O R G A O	LEGISLATIVO	ESSENCIAL JUSTICA	ADMINISTRACAO	SEGURANCA PUBLICA
GABINETE DA PREFEITA			2.986.160,98	
T O T A L			2.986.160,98	

PREFEITURA MUNICIPAL DE FORTALEZA
11201 - AUTARQUIA DE REGULAÇÃO, FISCALIZAÇÃO E CONTROLE DOS SERVIÇOS PÚBLICOS DE SANEAMENTO AMBIENTAL Exercício de 2010

A N E X O 9

DEMONSTRATIVO DAS DESPESAS POR ORGAO E FUNCAO

-----	-----	-----	-----	-----
O R G A O	URBANISMO	HABITACAO	SANEAMENTO	GESTAO AMBIENTAL
GABINETE DA PREFEITA				
T O T A L				

PREFEITURA MUNICIPAL DE FORTALEZA
11201 - AUTARQUIA DE REGULAÇÃO, FISCALIZAÇÃO E CONTROLE DOS SERVIÇOS PÚBLICOS DE SANEAMENTO AMBIENTAL Exercício de 2010

A N E X O 9

DEMONSTRATIVO DAS DESPESAS POR ORGAO E FUNCAO

O R G A O	COMERCIO E SERVICO	DESPORTO E LAZER	ENCARGOS ESPECIAIS	T O T A L
GABINETE DA PREFEITA				2.986.160,98
T O T A L				2.986.160,98

PREFEITURA MUNICIPAL DE FORTALEZA
AUTARQUIA DE REGULAÇÃO, FISCALIZAÇÃO E CONTROLE DOS SERVIÇOS PÚBLICOS DE SANEAMENTO AMBIENTAL

DEMONSTRATIVO DA RECEITA ORÇADA COM A ARRECADADA

ANEXO 10

D E S C R I C A O	P R E V I S A O	A R R E C A D A D O	D I F E R E N C A	
			PARA MAIS	PARA MENOS
RECEITAS CORRENTES	3,692,000.00	5,350,639.06	1,658,639.06	
RECEITA PATRIMONIAL	3,676,000.00	5,348,201.20	1,672,201.20	
RECEITAS DE VALORES MOBILIARIOS	172,000.00	326,197.45	154,197.45	
REMUNERACAO DE DEPOSITOS BANCARIOS	172,000.00	326,197.45	154,197.45	
REMUNERACAO DE DEPOSITOS BANCARIOS NAO V	172,000.00	326,197.45	154,197.45	
REMUN. OUTR. DEPOS. BANC. RECUR. N/VINCULADO	172,000.00	326,197.45	154,197.45	
RECEITA DE CONCESSOES E PERMISSOES	3,504,000.00	5,022,003.75	1,518,003.75	
OUTRAS RECEITAS DE CONCESSOES/PERMISSOES	3,504,000.00	5,022,003.75	1,518,003.75	
REC. CONCESSAO SERVICOS LIMPEZA PUBLICA	960,000.00	1,907,079.65	947,079.65	
REC. CONCESSAO PERMISSAO AGUA/ESGOTO	2,544,000.00	3,114,924.10	570,924.10	
RECEITA DE SERVICOS	10,000.00			10,000.00
SERVICOS DE INSPECAO E FISCALIZACAO	10,000.00			10,000.00
OUTROS SERVICOS DE INSPECAO E FISCALIZ.	10,000.00			10,000.00
OUTRAS RECEITAS CORRENTES	6,000.00	2,437.86		3,562.14
INDENIZACOES E RESTITUICOES				
RESTITUICOES				
OUTRAS RESTITUICOES				
OUTRAS RESTITUICOES				
RECEITAS DIVERSAS	6,000.00	2,437.86		3,562.14
OUTRAS RECEITAS	6,000.00	2,437.86		3,562.14
T O T A I S	3,692,000.00	5,350,639.06	1,672,201.20	13,562.14

PREFEITURA MUNICIPAL DE FORTALEZA
11201 - AUTARQUIA DE REGULAÇÃO, FISCALIZAÇÃO E CONTROLE DOS SERVIÇOS Exercício de 2010
PÚBLICOS DE SANEAMENTO AMBIENTAL

A N E X O 11

11201 -AUTARQUIA DE REGULACAO, FISCALIZACAO E CONTROLE DOS SERVICOS		N A T U R E Z A D A D E S P E S A				
CODIGO	E S P E C I F I C A C A O	CREDITOS ORCAMENTARIOS E SUPLEMENTARES	CREDITOS ESPECIAIS E EXTRAORDINARIOS	T O T A L	REALIZADA EMPENHADA N O A N O	DIFERENCA SALDO A EMPENHAR
3.0.0.0.0.0	DESPESAS CORRENTES	7.256.439,00		7.256.439,00	2.970.133,28	4.286.305,72
3.1.0.0.0.0	PESSOAL E ENCARGOS SOCIAIS	1.530.855,00		1.530.855,00	885.896,05	644.958,95
3.3.0.0.0.0	OUTRAS DESPESAS CORRENTES	5.725.584,00		5.725.584,00	2.084.237,23	3.641.346,77
4.0.0.0.0.0	DESPESAS DE CAPITAL	727.295,00		727.295,00	16.027,70	711.267,30
4.4.0.0.0.0	INVESTIMENTOS	727.295,00		727.295,00	16.027,70	711.267,30
T O T A L		7.983.734,00		7.983.734,00	2.986.160,98	4.997.573,02

PREFEITURA MUNICIPAL DE FORTALEZA
AUTARQUIA DE REGULAÇÃO, FISCALIZAÇÃO E CONTROLE DOS SERVIÇOS PÚBLICOS DE SANEAMENTO AMBIENTAL

BALANÇO ORÇAMENTÁRIO – ANEXO 12 da Lei 4.320/64

Exercício de 2010

R E C E I T A			
	P R E V I S A O	E X E C U C A O	D I F E R E N C A
RECEITAS CORRENTES			
Receita de Capital	3,676,000.00	5,348,201.20	1,672,201.20
Receita de Serviços	10,000.00		-10,000.00
Outras Rec. Correntes	6,000.00	2,437.86	-3,562.14
SOMA			
S O M A	3,692,000.00	5,350,639.06	1,658,639.06
D E F I C I T	4,291,734.00		
T O T A L	7,983,734.00	5,350,639.06	1,658,639.06

D E S P E S A			
	P R E V I S A O	E X E C U C A O	D I F E R E N C A
CRED. ORCAM. E SUPLEMENTAR..	7,983,734.00	2,986,160.98	-4,997,573.02
CREDITO ESPECIAL.....			
CREDITO EXTRAORDINARIO....			
S O M A	7,983,734.00	2,986,160.98	-4,997,573.02
S U P E R A V I T		2,364,478.08	6,656,212.08
T O T A L	7,983,734.00	5,350,639.06	1,658,639.06

PREFEITURA MUNICIPAL DE FORTALEZA
AUTARQUIA DE REGULAÇÃO, FISCALIZAÇÃO E CONTROLE DOS SERVIÇOS PÚBLICOS DE SANEAMENTO AMBIENTAL

BALANÇO FINANCEIRO – ANEXO 13 da Lei 4.320/64

Exercício de 2010

RECEITA			DESPESA		
ORCAMENTARIA			ORCAMENTARIA		
Rec. Corrente			Administracao	2.986.160,98	
Receita Patrimonial	5.348.201,20		Urbanismo	0,00	
Receita Servicos	0,00		Gestao Ambiental	0,00	
Outras Rec.Correntes	2.437,86				
TOTAL REC. ORCAMENT.		5.350.639,06	TOTAL DESP.ORCAMENT.		2.986.160,98
Repasse Recebido	0,00		Repasse Concedido	0,00	
TOTAL REP. RECEBIDO		0,00	TOTAL REP. CONCEDIDO		0,00
EXTRA-ORCAMENTARIA			EXTRA-ORCAMENTARIA		
Dep.Div.Origens	142,98		Dep.Div.Origens	142,98	
Consignacoes	218.847,14		Consignacoes	218.780,74	
C.P.Restos a Pagar	0,00		Restos a Pagar/2005	0,00	
			Restos a Pagar/2006	0,00	
			Restos a Pagar/2007	0,00	
			Restos a Pagar/2008	0,00	
			Restos a Pagar/2009	721,43	
TOTAL REC.EXTRA-ORC.		218.990,12	TOTAL DESP.EXTRA-ORC		219.645,15
SALDO ANTERIOR			SALDO P/MES SEGUINTE		
Bancos.....	4.313.975,88		Bancos.....	6.677.798,93	
TOTAL SALDO ANTERIOR		4.313.975,88	TOTAL SALDO MES/SEG.		6.677.798,93
TOTAL.....		9.883.605,06	TOTAL.....		9.883.605,06

**PREFEITURA MUNICIPAL DE FORTALEZA
AUTARQUIA DE REGULAÇÃO, FISCALIZAÇÃO E CONTROLE DOS SERVIÇOS PÚBLICOS DE SANEAMENTO AMBIENTAL**

BALANÇO PATRIMONIAL – ANEXO 14 da Lei 4.320/64

Exercício de 2010

ATIVO		PASSIVO	
DISPONIVEL		FINANCEIRO	
Bancos	6,677,798.93	Restos a Pagar/2006	200.00
		Restos a Pagar/2007	0.00
		Restos a Pagar/2008	0.00
		Restos a Pagar/2009	0.00
		Restos a Pagar/2010	0.00
		Deposito Div.Origens	0.00
		Consignacoes	4,490.73
REALIZAVEL	5,811.23	PERMANENTE	
Almoxarifado			
PERMANENTE			
Bens Moveis	235,903.59		
Bens Imoveis	0.00		
SOMA DO ATIVO REAL	6,919,513.75	SOMA DO PASSIVO REAL	4,690.73
		ATIVO REAL LIQUIDO	6,914,823.02
COMPENSADO		COMPENSADO	
Resp. p/Sup. Fundos	10,002.33	Sup.Fundos n/Comprov	10,002.33
-----		-----	
TOTAL	6,929,516.08	TOTAL	6,929,516.08
-----		-----	

PREFEITURA MUNICIPAL DE FORTALEZA
AUTARQUIA DE REGULAÇÃO, FISCALIZAÇÃO E CONTROLE DOS SERVIÇOS PÚBLICOS DE SANEAMENTO AMBIENTAL

DEMONSTRATIVO DAS VARIAÇÕES PATRIMONIAIS – ANEXO 15 da Lei 4.320/64

Exercício de 2010

ATIVO		PASSIVO	
TITULOS		TITULOS	
RESULTANTE DA EXECUCAO ORCAMENTARIA		RESULTANTE SA EXECUCAO ORCAMENTARIA	
RECEITAS CORRENTES		DESPESAS CORRENTES	
Receita Patrimonial	5,348,201.20	Pessoal e Encargos	885,896.05
Receita de Servicos	0.00	Outras Desp.Corrente	2,084,237.23
Outras Rec.Correntes	2,437.86		
	5,350,639.06		2,970,133.28
RECEITA DE CAPITAL		DESPESA DE CAPITAL	
		Investimentos	16,027.70
TRANSF. INTRAGOVERNAM			
Repasses	0.00		16,027.70
	0.00		
MUTAC. PATRIMONIAIS		MUTAC. PATRIMONIAIS	
Aquis.Bens Moveis	0.00		0.00
	0.00		
INDEP. EXEC. ORCAMENTA		INDEP. EXEC. ORCAMENTA	
Cancel.div.Flutuante	16,859.76	Consumo Almoxarifado	2,136.45
Incorp. Bens Moveis	51,026.52		
	67,886.28		2,136.45
TOTAL VAR. ATIVAS	5,418,525.34	TOTAL VAR. PASSIVAS	2,988,297.43
		SUPERAVIT VERIFICADO	2,430,227.91
T O T A L.....	5,418,525.34	T O T A L.....	5,418,525.34

PREFEITURA MUNICIPAL DE FORTALEZA
AUTARQUIA DE REGULAÇÃO, FISCALIZAÇÃO E CONTROLE DOS SERVIÇOS PÚBLICOS DE SANEAMENTO AMBIENTAL

DEMONSTRATIVO DA DÍVIDA FLUTUANTE – ANEXO 17 da Lei 4.320/64

Exercício de 2010

DISCRIMINACAO	SALDO DO ANO ANTERIOR	MOVIMENTO DO EXERCICIO			SALDO PARA ANO SEGUINTE
		INSCRICAO	BAIXA	CANCELADO/PRESCRITO	
EXECUTIVO	22,205.52	218,990.12	219,645.15	16,859.76	4,690.73
RESTOS A PAGAR	17,781.19		721.43	16,859.76	200.00
RESTOS A PAGAR/2005					
RESTOS A PAGAR/2006	200.00				200.00
RESTOS A PAGAR/2007					
RESTOS A PAGAR/2008					
RESTOS A PAGAR/2009	17,581.19		721.43	16,859.76	
RESTOS A PAGAR/2010					
DEP. DIVERS.ORIGENS		142.98	142.98		
CONSIGNACOES	4,424.33	218,847.14	218,780.74		4,490.73
INSS	1,417.85	41,819.99	42,424.24		813.60
ISS		77,345.36	75,085.91		2,259.45
IRRF		84,665.87	84,627.47		38.40
IPM	0.19	12,948.93	12,948.93		0.19
OUTRAS CONSIG	3,006.29	2,066.99	3,694.19		1,379.09
T O T A L	22,205.52	218,990.12	219,645.15	16,859.76	4,690.73



**FUNDAÇÃO DE DESENVOLVIMENTO HABITACIONAL
DE FORTALEZA**

PREFEITURA MUNICIPAL DE FORTALEZA
FUNDAÇÃO DESENVOLVIMENTO HABITACIONAL DE FORTALEZA

DEMONSTRATIVO DA RECEITA E DESPESA SEGUNDO AS CATEGORIAS ECONÔMICAS – ANEXO 01 da Lei 4.320/64 **Exercício de 2010**

RECEITA		DESPESA		
RECEITAS CORRENTES		DESPESAS CORRENTES		
Receita Patrimonial	3,351,455.91	Pessoal e Encargos	636,499.64	
Transf. Correntes	0.00	Outras Desp. Corrente	11,454,802.20	
Outras Rec. Correntes	6,323.07			
TOTAL REC. CORRENTES	3,357,778.98	TOTAL DESP. CORRENTES	12,091,301.84	
DEFICIT ORC. CORRENTE	8,733,522.86	DEFICIT	8,733,522.86	
SOMA	12,091,301.84			
RECEITA DE CAPITAL		DESPESA DE CAPITAL		
Transf. de Capital	20,644,119.79	Investimentos	48,970,899.88	
TOTAL REC. CAPITAL	20,644,119.79	TOTAL DESP. CAPITAL	48,970,899.88	
	24,001,898.77		61,062,201.72	
DEFICIT	37,060,302.95			
DESCRIÇÃO	RECEITA	%	DESPESA	%
RECEITA E DESPESA CORRENTE	3,357,778.98	5.51	12,091,301.84	19.81
RECEITA E DESPESA DE CAPITAL...	20,644,119.79	33.80	48,970,899.88	80.19
DEFICIT	37,060,302.95	60.69		
T O T A L	61,062,201.72	100.00	61,062,201.72	100.00

PREFEITURA MUNICIPAL DE FORTALEZA
27202 - FUNDAÇÃO DE DESENVOLVIMENTO HABITACIONAL DE FORTALEZA
Orçamento Geral

Exercício de 2010

A N E X O 2

27202 -FUNDAÇÃO DE DESENVOLVIMENTO HABITACIONAL DE FORTALEZA		N A T U R E Z A D A D E S P E S A		
CODIGO	E S P E C I F I C A C A O	ELEMENTO	MODALIDADE	CATEGORIA/GRUPO
3.0.00.00	DESPESAS CORRENTES			12.091.301,84
3.1.00.00	PESSOAL E ENCARGOS SOCIAIS			636.499,64
3.1.90.00	APLICACOES DIRETAS		601.526,38	
3.1.90.09	SALARIO-FAMILIA			
3.1.90.11	VENCIMENTOS E VANTAGENS FIXAS - PE	491.041,11		
3.1.90.13	OBRIGACOES PATRONAIS	93.207,36		
3.1.90.16	OUTRAS DESPESAS VARIAVEIS - PESSOA			
3.1.90.34	OUTRAS DESPESAS DE PESSOAL DECORRE			
3.1.90.92	DESPESAS DE EXERCICIOS ANTERIORES	17.277,91		
3.1.90.96	RESSARCIMENTO DE DESPESAS DE PESSO			
3.1.91.00	APLICACOES DIRETAS DECORRENTES DE OPER		34.973,26	
3.1.91.13	OBRIGACOES PATRONAIS	34.973,26		
3.1.91.92	DESPESAS DE EXERCICIOS ANTERIORES			
3.3.00.00	OUTRAS DESPESAS CORRENTES			11.454.802,20
3.3.50.00	TRANSF.A INSTITUI.PRIVADA S/FIM LUCRATIV			
3.3.50.41	CONTRIBUICOES			
3.3.50.43	SUBVENCOES SOCIAIS			
3.3.90.00	APLICACOES DIRETAS		11.454.802,20	
3.3.90.14	DIARIAS - CIVIL	13.350,00		
3.3.90.30	MATERIAL DE CONSUMO	30.253,90		
3.3.90.32	MATERIAL DE DISTRIBUICAO GRATUITA			
3.3.90.33	PASSAGENS E DESPESAS COM LOCOMOCAO	12.828,00		
3.3.90.35	SERVICOS DE CONSULTORIA	1.216.314,19		
3.3.90.36	OUTROS SERVICOS DE TERCEIROS - PF	252.165,49		
3.3.90.37	LOCACAO DE MAO-DE-OBRA	1.189.695,75		
3.3.90.39	OUTROS SERVICOS DE TERCEIROS - PJ	8.248.400,35		
3.3.90.46	AUXILIO-ALIMENTACAO	38.400,33		
3.3.90.47	OBRIGACOES TRIBUTARIAS CONTRIBUTIV			
3.3.90.92	DESPESAS DE EXERCICIOS ANTERIORES	453.394,19		
3.3.90.93	INDENIZACOES E RESTITUICOES			
4.0.00.00	DESPESAS DE CAPITAL			48.970.899,88
4.4.00.00	INVESTIMENTOS			48.970.899,88
4.4.50.00	TRANSFERENCIAS A INSTITUICOES PRIVADAS S			
4.4.50.42	AUXILIOS			
4.4.90.00	APLICACOES DIRETAS		48.970.899,88	
4.4.90.51	OBRAS E INSTALACOES	27.457.468,63		
4.4.90.52	EQUIPAMENTOS E MATERIAL PERMANENTE	7.631,00		
4.4.90.61	AQUISICAO DE IMOVEIS	14.200.420,08		
4.4.90.92	DESPESAS DE EXERCICIOS ANTERIORES	7.145.380,17		
4.4.90.93	INDENIZACOES E RESTITUICOES	160.000,00		
T O T A L				61.062.201,72

PREFEITURA MUNICIPAL DE FORTALEZA
27000 - SEC MUNICIPAL DESENVOLVIMENTO URBANO E INFRA-ESTRUTURA
Orçamento Geral

Exercício de 2010

A N E X O 2

27202 -FUNDAÇÃO DE DESENVOLVIMENTO HABITACIONAL DE FORTALEZA		P R O G R A M A D E T R A B A L H O		
CODIGO	E S P E C I F I C A C A O	PROJETO	ATIVIDADE	T O T A L
150000000.0000.0000	URBANISMO			
151250000.0000.0000	NORMALIZACAO E FISCALIZACAO			
151250125.0000.0000	PROGRAMA DE MELHORIA DA QUALIDADE DE OBR			
151250125.1476.0000	MELHORIA DOS PROCESSOS DE FISCALIZACAO DE OBRAS - QU			
151250125.1476.0002	MELHORIA DOS PROCESSOS DE FISCALIZACAO DE OBRAS - Q			
160000000.0000.0000	HABITACAO	58.419.063,47	2.643.138,25	61.062.201,72
161220000.0000.0000	ADMINISTRACAO GERAL		2.643.138,25	2.643.138,25
161220002.0000.0000	APOIO ADMINISTRATIVO		2.643.138,25	2.643.138,25
161220002.1109.0000	REFORMA DA SEDE DA HABITAFOR - MUNICIPIO			
161220002.1109.0012	REFORMA DA SEDE DA HABITAFOR - MUNICIPIO			
161220002.2002.0000	MANUTENCAO DOS SERVICOS ADMINISTRATIVOS - MUNICIPIO		2.006.638,61	2.006.638,61
161220002.2002.0026	MANUTENCAO DOS SERVICOS ADMINISTRATIVOS - MUNICIPIO		2.006.638,61	2.006.638,61
161220002.2006.0000	RACIONALIZACAO E INFORMATIZACAO - MUNICIPIO			
161220002.2006.0016	RACIONALIZACAO E INFORMATIZACAO - MUNICIPIO			
161220002.2014.0000	REMUNERACAO DE PESSOAL ATIVO DO MUNICIPIO E ENCARGOS		636.499,64	636.499,64
161220002.2014.0024	REMUNERACAO DE PESSOAL ATIVO DO MUNICIPIO E ENCARGO		636.499,64	636.499,64
164820000.0000.0000	HABITACAO URBANA	58.419.063,47		58.419.063,47
164820080.0000.0000	MORAR MELHOR	33.084.764,97		33.084.764,97
164820080.1115.0000	CONSTRUCAO DE HABITACAO POPULAR - SER VI - OP	23.995.986,92		23.995.986,92
164820080.1115.0001	CONSTRUCAO DE HABITACAO POPULAR - SER I - OP	11.134.035,39		11.134.035,39
164820080.1115.0002	CONSTRUCAO DE HABITACAO POPULAR - SER II - OP	3.786.731,15		3.786.731,15
164820080.1115.0003	CONSTRUCAO DE HABITACAO POPULAR - SER III - OP	296.977,99		296.977,99
164820080.1115.0004	CONSTRUCAO DE HABITACAO POPULAR - SER IV - OP			
164820080.1115.0005	CONSTRUCAO DE HABITACAO POPULAR - SER V - OP	5.880.890,18		5.880.890,18
164820080.1115.0006	CONSTRUCAO DE HABITACAO POPULAR - SER VI - OP	2.897.352,21		2.897.352,21
164820080.1121.0000	MELHORIA HABITACIONAL - SER VI			
164820080.1121.0001	MELHORIA HABITACIONAL - SER I			
164820080.1121.0002	MELHORIA HABITACIONAL - SER II			
164820080.1121.0003	MELHORIA HABITACIONAL - SER III			
164820080.1121.0004	MELHORIA HABITACIONAL - SER IV			
164820080.1121.0005	MELHORIA HABITACIONAL - SER V			
164820080.1121.0006	MELHORIA HABITACIONAL - SER VI			
164820080.1163.0000	ESTUDOS E PROJETOS HABITACIONAIS - MUNICIPIO	244.349,29		244.349,29
164820080.1163.0001	ESTUDOS E PROJETOS HABITACIONAIS - MUNICIPIO	244.349,29		244.349,29
164820080.1249.0000	PROGRAMA DE SUBSIDIO HABITACIONAL - CASA PRONTA - MU			
164820080.1249.0001	PROGRAMA DE SUBSIDIO HABITACIONAL - CASA PRONTA - M			
164820080.1503.0000	PROJETO VILA DO MAR - CONSTRUCAO DE HABITACAO POPULA	8.844.428,76		8.844.428,76
164820080.1503.0001	PROJETO VILA DO MAR - CONSTRUCAO DE HABITACAO POPUL	8.844.428,76		8.844.428,76
164820084.0000.0000	PROGRAMA DE HABITACAO DE FORTALEZA/PAC	7.136.737,72		7.136.737,72
164820084.1125.0000	ESTUDOS E PROJETOS - MUNICIPIO			
164820084.1125.0001	ESTUDOS E PROJETOS - MUNICIPIO			
164820084.1126.0000	REGULARIZACAO FUNDIARIA EM ASSENTAMENTOS POPULARES -			
164820084.1126.0001	REGULARIZACAO FUNDIARIA EM ASSENTAMENTOS POPULARES			
164820084.1127.0000	CAPACITACAO PROFISSIONAL E GERACAO DE EMPREGO E REND			

PREFEITURA MUNICIPAL DE FORTALEZA
27202 - FUNDAÇÃO DE DESENVOLVIMENTO HABITACIONAL DE FORTALEZA
Orçamento Geral

Exercício de 2010

A N E X O 6

27202 -FUNDAÇÃO DE DESENVOLVIMENTO HABITACIONAL DE FORTALEZA		P R O G R A M A D E T R A B A L H O		
CODIGO	E S P E C I F I C A C A O	PROJETO	ATIVIDADE	T O T A L
164820084.1127.0001	CAPACITACAO PROFISSIONAL E GERACAO DE EMPREGO E REN			
164820084.1128.0000	CONSTRUCAO DE FOSSAS SEPTICAS - MUNICIPIO			
164820084.1128.0001	IMPLANTACAO DE OBRAS DE SANEAMENTO BASICO - MUNICIP			
164820084.1128.0002	CONSTRUCAO DE FOSSAS SEPTICAS - MUNICIPIO			
164820084.1129.0000	ASSISTENCIA SOCIAL AS FAMILIAS - MUNICIPIO	8.985,36		8.985,36
164820084.1129.0001	ASSISTENCIA SOCIAL AS FAMILIAS - MUNICIPIO	8.985,36		8.985,36
164820084.1130.0000	OBRIGACOES TRIBUTARIAS E CONTRIBUTIVAS - MUNICIPIO			
164820084.1130.0001	OBRIGACOES TRIBUTARIAS E CONTRIBUTIVAS - MUNICIPIO			
164820084.1131.0000	CONSTRUCAO DE UNIDADES HABITACIONAIS POPULARES - MUN	7.001.558,78		7.001.558,78
164820084.1131.0001	CONSTRUCAO DE UNIDADES HABITACIONAIS POPULARES - MU	7.001.558,78		7.001.558,78
164820084.1132.0000	IMPLANTACAO DE INFRA-ESTRUTURA - MUNICIPIO			
164820084.1132.0001	IMPLANTACAO DE INFRA-ESTRUTURA - MUNICIPIO			
164820084.1133.0000	APOIO AO DESENVOLVIMENTO INSTITUCIONAL - MUNICIPIO	126.193,58		126.193,58
164820084.1133.0001	APOIO AO DESENVOLVIMENTO INSTITUCIONAL - MUNICIPIO	126.193,58		126.193,58
164820084.1134.0000	INDENIZACOES EM AREAS DE INTERVENCAO - MUNICIPIO			
164820084.1134.0001	INDENIZACOES EM AREAS DE INTERVENCAO - MUNICIPIO			
164820084.1160.0000	IMPLANTACAO DE UNIDADES DE ASSISTENCIA SOCIAL - MUNI			
164820084.1160.0001	IMPLANTACAO DE UNIDADES DE ASSISTENCIA SOCIAL - MUN			
164820084.1251.0000	RECUPERACAO AMBIENTAL EM AREAS DE RISCO - MUNICIPIO			
164820084.1251.0001	RECUPERACAO AMBIENTAL EM AREAS DE RISCO - MUNICIPIO			
164820084.1353.0000	COOPERACAO TECNICA - MUNICIPIO			
164820084.1353.0001	COOPERACAO TECNICA - MUNICIPIO			
164820084.1505.0000	PROJETO VILA DO MAR - REGULARIZACAO FUNDIARIA - SER			
164820084.1505.0001	PROJETO VILA DO MAR - REGULARIZACAO FUNDIARIA - SER			
164820085.0000.0000	DESENVOLVIMENTO DE EQUIPAMENTOS SOCIAIS			
164820085.1136.0000	APOIO A CONSERVACAO DE EQUIPAMENTOS SOCIAIS - MUNICI			
164820085.1136.0002	APOIO A CONSERVACAO DE EQUIPAMENTOS SOCIAIS - MUNIC			
164820085.1220.0000	IMPLANTACAO DE LAVANDERIA COMUNITARIA - OP			
164820085.1220.0001	APOIO A CONSTRUCAO DE EQUIPAMENTOS SOCIAIS - MUNICI			
164820085.1220.0002	IMPLANTACAO DE LAVANDERIA COMUNITARIA - OP			
164820095.0000.0000	PROGRAMA DE REQUALIFICACAO URBANA COM IN	5.549.728,01		5.549.728,01
164820095.1349.0000	INDENIZACAO	160.000,00		160.000,00
164820095.1349.0001	INDENIZACAO	160.000,00		160.000,00
164820095.1354.0000	CONSTRUCAO DE UNIDADES HABITACIONAIS - MUNICIPIO	5.389.728,01		5.389.728,01
164820095.1354.0001	CONSTRUCAO DE UNIDADES HABITACIONAIS - MUNICIPIO	5.389.728,01		5.389.728,01
164820095.1355.0000	RECUPERACAO AMBIENTAL EM AREAS DE RISCO - MUNICIPIO			
164820095.1355.0007	RECUPERACAO AMBIENTAL EM AREAS DE RISCO - MUNICIPIO			
164820095.1356.0000	IMPLANTACAO DE INFRA-ESTRUTURA - MUNICIPIO			
164820095.1356.0007	IMPLANTACAO DE INFRA-ESTRUTURA - MUNICIPIO			
164820101.0000.0000	PROGRAMA DE ARRENDAMENTO RESIDENCIAL			
164820101.1125.0000	ESTUDOS E PROJETOS - MUNICIPIO			
164820101.1125.0001	ESTUDOS E PROJETOS - MUNICIPIO			
164820101.1327.0000	IMPLANTACAO DE INFRA-ESTRUTURA URBANA - MUNICIPIO			
164820101.1327.0001	IMPLANTACAO DE INFRA-ESTRUTURA URBANA - MUNICIPIO			

PREFEITURA MUNICIPAL DE FORTALEZA
27202 - FUNDAÇÃO DE DESENVOLVIMENTO HABITACIONAL DE FORTALEZA
Orçamento Geral

Exercício de 2010

A N E X O 6

27202 -FUNDAÇÃO DE DESENVOLVIMENTO HABITACIONAL DE FORTALEZA		P R O G R A M A D E T R A B A L H O		
CODIGO	E S P E C I F I C A C A O	PROJETO	ATIVIDADE	T O T A L
164820101.1328.0000	CONSTRUCAO DE HABITACAO POPULAR - MUNICIPIO			
164820101.1328.0001	CONSTRUCAO DE HABITACAO POPULAR - MUNICIPIO			
164820102.0000.0000	CASA E RENDA			
164820102.1333.0000	REALIZACAO DE ESTUDOS E PROJETOS - MUNICIPIO			
164820102.1333.0001	REALIZACAO DE ESTUDOS E PROJETOS - MUNICIPIO			
164820103.0000.0000	PROGRAMA DE REGULARIZACAO FUNDIARIA DE A	338.600,43		338.600,43
164820103.1126.0000	REGULARIZACAO FUNDIARIA EM ASSENTAMENTOS POPULARES -	226.100,43		226.100,43
164820103.1126.0001	REGULARIZACAO FUNDIARIA EM ASSENTAMENTOS POPULARES	226.100,43		226.100,43
164820103.1336.0000	REGULARIZACAO FUNDIARIA EM TERRAS DA UNIAO - MUNICIP			
164820103.1336.0001	REGULARIZACAO FUNDIARIA EM TERRAS DA UNIAO - MUNICI			
164820103.1337.0000	REGULARIZACAO FUNDIARIA EM CONJUNTOS HABITACIONAIS -	112.500,00		112.500,00
164820103.1337.0001	REGULARIZACAO FUNDIARIA EM CONJUNTOS HABITACIONAIS	112.500,00		112.500,00
164820103.1338.0000	PLANO MUNICIPAL DE REGULARIZACAO FUNDIARIA - MUNICIP			
164820103.1338.0001	PLANO MUNICIPAL DE REGULARIZACAO FUNDIARIA - MUNICI			
164820103.2193.0000	MANUTENCAO DE CADASTROS - MUNICIPIO			
164820103.2193.0001	MANUTENCAO DE CADASTROS - MUNICIPIO			
164820105.0000.0000	PROGRAMA DE URBANIZACAO DE ASSENTAMENTOS	12.309.232,34		12.309.232,34
164820105.1125.0000	ESTUDOS E PROJETOS - MUNICIPIO	8.389.015,93		8.389.015,93
164820105.1125.0001	ESTUDOS E PROJETOS - MUNICIPIO	8.389.015,93		8.389.015,93
164820105.1331.0000	ASSISTENCIA SOCIAL AS FAMILIAS - MUNICIPIO	336.000,00		336.000,00
164820105.1331.0001	ASSISTENCIA SOCIAL AS FAMILIAS - MUNICIPIO	336.000,00		336.000,00
164820105.1344.0000	CONSTRUCAO DE HABITACAO POPULAR - MUNICIPIO - OP	3.495.370,25		3.495.370,25
164820105.1344.0001	CONSTRUCAO DE HABITACAO POPULAR - MUNICIPIO - OP	3.495.370,25		3.495.370,25
164820105.1345.0000	MELHORIA DA HABITACAO POPULAR - MUNICIPIO			
164820105.1345.0001	MELHORIA DA HABITACAO POPULAR - MUNICIPIO			
164820105.1346.0000	IMPLANTACAO DE INFRA-ESTRUTURA URBANA - MUNICIPIO			
164820105.1346.0001	IMPLANTACAO DE INFRA-ESTRUTURA URBANA - MUNICIPIO			
164820105.1347.0000	IMPLANTACAO DE UNIDADE DE ASSISTENCIA SOCIAL - MUNIC	76.196,16		76.196,16
164820105.1347.0001	IMPLANTACAO DE UNIDADE DE ASSISTENCIA SOCIAL - MUNI	76.196,16		76.196,16
164820105.1348.0000	REGULARIZACAO FUNDIARIA - MUNICIPIO	12.650,00		12.650,00
164820105.1348.0001	REGULARIZACAO FUNDIARIA - MUNICIPIO	12.650,00		12.650,00
164820105.1349.0000	INDENIZACAO			
164820105.1349.0001	INDENIZACAO			
164820105.1350.0000	IMPLANTACAO DE OBRAS DE SANEAMENTO BASICO - MUNICIPI			
164820105.1350.0001	IMPLANTACAO DE OBRAS DE SANEAMENTO BASICO - MUNICIP			
164820105.1351.0000	RECUPERACAO AMBIENTAL EM AREAS DE RISCO - MUNICIPIO			
164820105.1351.0001	RECUPERACAO AMBIENTAL EM AREAS DE RISCO - MUNICIPIO			
164820105.2194.0000	CAPACITACAO PROFISSIONAL E GERACAO DE EMPREGO E REND			
164820105.2194.0001	CAPACITACAO PROFISSIONAL E GERACAO DE EMPREGO E REN			
T O T A L		58.419.063,47	2.643.138,25	61.062.201,72

PREFEITURA MUNICIPAL DE FORTALEZA
27000 - SEC MUNICIPAL DESENVOLVIMENTO URBANO E INFRA-ESTRUTURA
Orçamento Geral

Exercício de 2010

A N E X O 2

CONSOLIDACAO DAS DESPESAS POR ORGAO		N A T U R E Z A D A D E S P E S A		
CODIGO	E S P E C I F I C A C A O	ELEMENTO	MODALIDADE	CATEGORIA/GRUPO
3.0.00.00	DESPESAS CORRENTES			12.091.301,84
3.1.00.00	PESSOAL E ENCARGOS SOCIAIS			636.499,64
3.1.90.00	APLICACOES DIRETAS		601.526,38	
3.1.90.09	SALARIO-FAMILIA			
3.1.90.11	VENCIMENTOS E VANTAGENS FIXAS - PE	491.041,11		
3.1.90.13	OBRIGACOES PATRONAIS	93.207,36		
3.1.90.16	OUTRAS DESPESAS VARIAVEIS - PESSOA			
3.1.90.34	OUTRAS DESPESAS DE PESSOAL DECORRE			
3.1.90.92	DESPESAS DE EXERCICIOS ANTERIORES	17.277,91		
3.1.90.96	RESSARCIMENTO DE DESPESAS DE PESSO			
3.1.91.00	APLICACOES DIRETAS DECORRENTES DE OPER		34.973,26	
3.1.91.13	OBRIGACOES PATRONAIS	34.973,26		
3.1.91.92	DESPESAS DE EXERCICIOS ANTERIORES			
3.3.00.00	OUTRAS DESPESAS CORRENTES			11.454.802,20
3.3.50.00	TRANSF.A INSTITUI.PRIVADA S/FIM LUCRATIV			
3.3.50.41	CONTRIBUICOES			
3.3.50.43	SUBVENCOES SOCIAIS			
3.3.90.00	APLICACOES DIRETAS		11.454.802,20	
3.3.90.14	DIARIAS - CIVIL	13.350,00		
3.3.90.30	MATERIAL DE CONSUMO	30.253,90		
3.3.90.32	MATERIAL DE DISTRIBUICAO GRATUITA			
3.3.90.33	PASSAGENS E DESPESAS COM LOCOMOCAO	12.828,00		
3.3.90.35	SERVICOS DE CONSULTORIA	1.216.314,19		
3.3.90.36	OUTROS SERVICOS DE TERCEIROS - PF	252.165,49		
3.3.90.37	LOCACAO DE MAO-DE-OBRA	1.189.695,75		
3.3.90.39	OUTROS SERVICOS DE TERCEIROS - PJ	8.248.400,35		
3.3.90.46	AUXILIO-ALIMENTACAO	38.400,33		
3.3.90.47	OBRIGACOES TRIBUTARIAS CONTRIBUTIV			
3.3.90.92	DESPESAS DE EXERCICIOS ANTERIORES	453.394,19		
3.3.90.93	INDENIZACOES E RESTITUICOES			
4.0.00.00	DESPESAS DE CAPITAL			48.970.899,88
4.4.00.00	INVESTIMENTOS			48.970.899,88
4.4.50.00	TRANSFERENCIAS A INSTITUICOES PRIVADAS S			
4.4.50.42	AUXILIOS			
4.4.90.00	APLICACOES DIRETAS		48.970.899,88	
4.4.90.51	OBRAS E INSTALACOES	27.457.468,63		
4.4.90.52	EQUIPAMENTOS E MATERIAL PERMANENTE	7.631,00		
4.4.90.61	AQUISICAO DE IMOVEIS	14.200.420,08		
4.4.90.92	DESPESAS DE EXERCICIOS ANTERIORES	7.145.380,17		
4.4.90.93	INDENIZACOES E RESTITUICOES	160.000,00		
T O T A L				61.062.201,72

PREFEITURA MUNICIPAL DE FORTALEZA
27000 - SEC MUNICIPAL DESENVOLVIMENTO URBANO E INFRA-ESTRUTURA
Orçamento Geral

Exercício de 2010

A N E X O 7

CONSOLIDACAO DAS DESPESAS POR ORGAO

P R O G R A M A D E T R A B A L H O

CODIGO	E S P E C I F I C A C A O	PROJETO	ATIVIDADE	T O T A L
150000000.0000.0000	URBANISMO			
151250000.0000.0000	NORMALIZACAO E FISCALIZACAO			
151250125.0000.0000	PROGRAMA DE MELHORIA DA QUALIDADE DE OBR			
151250125.1476.0000	MELHORIA DOS PROCESSOS DE FISCALIZACAO DE OBRAS - QU			
151250125.1476.0002	MELHORIA DOS PROCESSOS DE FISCALIZACAO DE OBRAS - Q			
160000000.0000.0000	HABITACAO	58.419.063,47	2.643.138,25	61.062.201,72
161220000.0000.0000	ADMINISTRACAO GERAL		2.643.138,25	2.643.138,25
161220002.0000.0000	APOIO ADMINISTRATIVO		2.643.138,25	2.643.138,25
161220002.1109.0000	REFORMA DA SEDE DA HABITAFOR - MUNICIPIO			
161220002.1109.0012	REFORMA DA SEDE DA HABITAFOR - MUNICIPIO			
161220002.2002.0000	MANUTENCAO DOS SERVICOS ADMINISTRATIVOS - MUNICIPIO		2.006.638,61	2.006.638,61
161220002.2002.0026	MANUTENCAO DOS SERVICOS ADMINISTRATIVOS - MUNICIPIO		2.006.638,61	2.006.638,61
161220002.2006.0000	RACIONALIZACAO E INFORMATIZACAO - MUNICIPIO			
161220002.2006.0016	RACIONALIZACAO E INFORMATIZACAO - MUNICIPIO			
161220002.2014.0000	REMUNERACAO DE PESSOAL ATIVO DO MUNICIPIO E ENCARGOS		636.499,64	636.499,64
161220002.2014.0024	REMUNERACAO DE PESSOAL ATIVO DO MUNICIPIO E ENCARGO		636.499,64	636.499,64
164820000.0000.0000	HABITACAO URBANA	58.419.063,47		58.419.063,47
164820080.0000.0000	MORAR MELHOR	33.084.764,97		33.084.764,97
164820080.1115.0000	CONSTRUCAO DE HABITACAO POPULAR - SER VI - OP	23.995.986,92		23.995.986,92
164820080.1115.0001	CONSTRUCAO DE HABITACAO POPULAR - SER I - OP	11.134.035,39		11.134.035,39
164820080.1115.0002	CONSTRUCAO DE HABITACAO POPULAR - SER II - OP	3.786.731,15		3.786.731,15
164820080.1115.0003	CONSTRUCAO DE HABITACAO POPULAR - SER III - OP	296.977,99		296.977,99
164820080.1115.0004	CONSTRUCAO DE HABITACAO POPULAR - SER IV - OP			
164820080.1115.0005	CONSTRUCAO DE HABITACAO POPULAR - SER V - OP	5.880.890,18		5.880.890,18
164820080.1115.0006	CONSTRUCAO DE HABITACAO POPULAR - SER VI - OP	2.897.352,21		2.897.352,21
164820080.1121.0000	MELHORIA HABITACIONAL - SER VI			
164820080.1121.0001	MELHORIA HABITACIONAL - SER I			
164820080.1121.0002	MELHORIA HABITACIONAL - SER II			
164820080.1121.0003	MELHORIA HABITACIONAL - SER III			
164820080.1121.0004	MELHORIA HABITACIONAL - SER IV			
164820080.1121.0005	MELHORIA HABITACIONAL - SER V			
164820080.1121.0006	MELHORIA HABITACIONAL - SER VI			
164820080.1163.0000	ESTUDOS E PROJETOS HABITACIONAIS - MUNICIPIO	244.349,29		244.349,29
164820080.1163.0001	ESTUDOS E PROJETOS HABITACIONAIS - MUNICIPIO	244.349,29		244.349,29
164820080.1249.0000	PROGRAMA DE SUBSIDIO HABITACIONAL - CASA PRONTA - MU			
164820080.1249.0001	PROGRAMA DE SUBSIDIO HABITACIONAL - CASA PRONTA - M			
164820080.1503.0000	PROJETO VILA DO MAR - CONSTRUCAO DE HABITACAO POPULA	8.844.428,76		8.844.428,76
164820080.1503.0001	PROJETO VILA DO MAR - CONSTRUCAO DE HABITACAO POPUL	8.844.428,76		8.844.428,76
164820084.0000.0000	PROGRAMA DE HABITACAO DE FORTALEZA/PAC	7.136.737,72		7.136.737,72
164820084.1125.0000	ESTUDOS E PROJETOS - MUNICIPIO			
164820084.1125.0001	ESTUDOS E PROJETOS - MUNICIPIO			
164820084.1126.0000	REGULARIZACAO FUNDIARIA EM ASSENTAMENTOS POPULARES -			
164820084.1126.0001	REGULARIZACAO FUNDIARIA EM ASSENTAMENTOS POPULARES			
164820084.1127.0000	CAPACITACAO PROFISSIONAL E GERACAO DE EMPREGO E REND			

PREFEITURA MUNICIPAL DE FORTALEZA
27000 - SEC MUNICIPAL DESENVOLVIMENTO URBANO E INFRA-ESTRUTURA
Orçamento Geral

Exercício de 2010

A N E X O 7

CONSOLIDACAO DAS DESPESAS POR ORGAO

P R O G R A M A D E T R A B A L H O

CODIGO	E S P E C I F I C A C A O	PROJETO	ATIVIDADE	T O T A L
164820084.1127.0001	CAPACITACAO PROFISSIONAL E GERACAO DE EMPREGO E REN			
164820084.1128.0000	CONSTRUCAO DE FOSSAS SEPTICAS - MUNICIPIO			
164820084.1128.0001	IMPLANTACAO DE OBRAS DE SANEAMENTO BASICO - MUNICIP			
164820084.1128.0002	CONSTRUCAO DE FOSSAS SEPTICAS - MUNICIPIO			
164820084.1129.0000	ASSISTENCIA SOCIAL AS FAMILIAS - MUNICIPIO	8.985,36		8.985,36
164820084.1129.0001	ASSISTENCIA SOCIAL AS FAMILIAS - MUNICIPIO	8.985,36		8.985,36
164820084.1130.0000	OBRIGACOES TRIBUTARIAS E CONTRIBUTIVAS - MUNICIPIO			
164820084.1130.0001	OBRIGACOES TRIBUTARIAS E CONTRIBUTIVAS - MUNICIPIO			
164820084.1131.0000	CONSTRUCAO DE UNIDADES HABITACIONAIS POPULARES - MUN	7.001.558,78		7.001.558,78
164820084.1131.0001	CONSTRUCAO DE UNIDADES HABITACIONAIS POPULARES - MU	7.001.558,78		7.001.558,78
164820084.1132.0000	IMPLANTACAO DE INFRA-ESTRUTURA - MUNICIPIO			
164820084.1132.0001	IMPLANTACAO DE INFRA-ESTRUTURA - MUNICIPIO			
164820084.1133.0000	APOIO AO DESENVOLVIMENTO INSTITUCIONAL - MUNICIPIO	126.193,58		126.193,58
164820084.1133.0001	APOIO AO DESENVOLVIMENTO INSTITUCIONAL - MUNICIPIO	126.193,58		126.193,58
164820084.1134.0000	INDENIZACOES EM AREAS DE INTERVENCAO - MUNICIPIO			
164820084.1134.0001	INDENIZACOES EM AREAS DE INTERVENCAO - MUNICIPIO			
164820084.1160.0000	IMPLANTACAO DE UNIDADES DE ASSISTENCIA SOCIAL - MUNI			
164820084.1160.0001	IMPLANTACAO DE UNIDADES DE ASSISTENCIA SOCIAL - MUN			
164820084.1251.0000	RECUPERACAO AMBIENTAL EM AREAS DE RISCO - MUNICIPIO			
164820084.1251.0001	RECUPERACAO AMBIENTAL EM AREAS DE RISCO - MUNICIPIO			
164820084.1353.0000	COOPERACAO TECNICA - MUNICIPIO			
164820084.1353.0001	COOPERACAO TECNICA - MUNICIPIO			
164820084.1505.0000	PROJETO VILA DO MAR - REGULARIZACAO FUNDIARIA - SER			
164820084.1505.0001	PROJETO VILA DO MAR - REGULARIZACAO FUNDIARIA - SER			
164820085.0000.0000	DESENVOLVIMENTO DE EQUIPAMENTOS SOCIAIS			
164820085.1136.0000	APOIO A CONSERVACAO DE EQUIPAMENTOS SOCIAIS - MUNICI			
164820085.1136.0002	APOIO A CONSERVACAO DE EQUIPAMENTOS SOCIAIS - MUNIC			
164820085.1220.0000	IMPLANTACAO DE LAVANDERIA COMUNITARIA - OP			
164820085.1220.0001	APOIO A CONSTRUCAO DE EQUIPAMENTOS SOCIAIS - MUNICI			
164820085.1220.0002	IMPLANTACAO DE LAVANDERIA COMUNITARIA - OP			
164820095.0000.0000	PROGRAMA DE REQUALIFICACAO URBANA COM IN	5.549.728,01		5.549.728,01
164820095.1349.0000	INDENIZACAO	160.000,00		160.000,00
164820095.1349.0001	INDENIZACAO	160.000,00		160.000,00
164820095.1354.0000	CONSTRUCAO DE UNIDADES HABITACIONAIS - MUNICIPIO	5.389.728,01		5.389.728,01
164820095.1354.0001	CONSTRUCAO DE UNIDADES HABITACIONAIS - MUNICIPIO	5.389.728,01		5.389.728,01
164820095.1355.0000	RECUPERACAO AMBIENTAL EM AREAS DE RISCO - MUNICIPIO			
164820095.1355.0007	RECUPERACAO AMBIENTAL EM AREAS DE RISCO - MUNICIPIO			
164820095.1356.0000	IMPLANTACAO DE INFRA-ESTRUTURA - MUNICIPIO			
164820095.1356.0007	IMPLANTACAO DE INFRA-ESTRUTURA - MUNICIPIO			
164820101.0000.0000	PROGRAMA DE ARRENDAMENTO RESIDENCIAL			
164820101.1125.0000	ESTUDOS E PROJETOS - MUNICIPIO			
164820101.1125.0001	ESTUDOS E PROJETOS - MUNICIPIO			
164820101.1327.0000	IMPLANTACAO DE INFRA-ESTRUTURA URBANA - MUNICIPIO			
164820101.1327.0001	IMPLANTACAO DE INFRA-ESTRUTURA URBANA - MUNICIPIO			

PREFEITURA MUNICIPAL DE FORTALEZA
27000 - SEC MUNICIPAL DESENVOLVIMENTO URBANO E INFRA-ESTRUTURA
Orçamento Geral

Exercício de 2010

A N E X O 7

CONSOLIDACAO DAS DESPESAS POR ORGAO

P R O G R A M A D E T R A B A L H O

CODIGO	E S P E C I F I C A C A O	PROJETO	ATIVIDADE	T O T A L
164820101.1328.0000	CONSTRUCAO DE HABITACAO POPULAR - MUNICIPIO			
164820101.1328.0001	CONSTRUCAO DE HABITACAO POPULAR - MUNICIPIO			
164820102.0000.0000	CASA E RENDA			
164820102.1333.0000	REALIZACAO DE ESTUDOS E PROJETOS - MUNICIPIO			
164820102.1333.0001	REALIZACAO DE ESTUDOS E PROJETOS - MUNICIPIO			
164820103.0000.0000	PROGRAMA DE REGULARIZACAO FUNDIARIA DE A	338.600,43		338.600,43
164820103.1126.0000	REGULARIZACAO FUNDIARIA EM ASSENTAMENTOS POPULARES -	226.100,43		226.100,43
164820103.1126.0001	REGULARIZACAO FUNDIARIA EM ASSENTAMENTOS POPULARES	226.100,43		226.100,43
164820103.1336.0000	REGULARIZACAO FUNDIARIA EM TERRAS DA UNIAO - MUNICIPIO			
164820103.1336.0001	REGULARIZACAO FUNDIARIA EM TERRAS DA UNIAO - MUNICIPIO			
164820103.1337.0000	REGULARIZACAO FUNDIARIA EM CONJUNTOS HABITACIONAIS -	112.500,00		112.500,00
164820103.1337.0001	REGULARIZACAO FUNDIARIA EM CONJUNTOS HABITACIONAIS	112.500,00		112.500,00
164820103.1338.0000	PLANO MUNICIPAL DE REGULARIZACAO FUNDIARIA - MUNICIPIO			
164820103.1338.0001	PLANO MUNICIPAL DE REGULARIZACAO FUNDIARIA - MUNICIPIO			
164820103.2193.0000	MANUTENCAO DE CADASTROS - MUNICIPIO			
164820103.2193.0001	MANUTENCAO DE CADASTROS - MUNICIPIO			
164820105.0000.0000	PROGRAMA DE URBANIZACAO DE ASSENTAMENTOS	12.309.232,34		12.309.232,34
164820105.1125.0000	ESTUDOS E PROJETOS - MUNICIPIO	8.389.015,93		8.389.015,93
164820105.1125.0001	ESTUDOS E PROJETOS - MUNICIPIO	8.389.015,93		8.389.015,93
164820105.1331.0000	ASSISTENCIA SOCIAL AS FAMILIAS - MUNICIPIO	336.000,00		336.000,00
164820105.1331.0001	ASSISTENCIA SOCIAL AS FAMILIAS - MUNICIPIO	336.000,00		336.000,00
164820105.1344.0000	CONSTRUCAO DE HABITACAO POPULAR - MUNICIPIO - OP	3.495.370,25		3.495.370,25
164820105.1344.0001	CONSTRUCAO DE HABITACAO POPULAR - MUNICIPIO - OP	3.495.370,25		3.495.370,25
164820105.1345.0000	MELHORIA DA HABITACAO POPULAR - MUNICIPIO			
164820105.1345.0001	MELHORIA DA HABITACAO POPULAR - MUNICIPIO			
164820105.1346.0000	IMPLANTACAO DE INFRA-ESTRUTURA URBANA - MUNICIPIO			
164820105.1346.0001	IMPLANTACAO DE INFRA-ESTRUTURA URBANA - MUNICIPIO			
164820105.1347.0000	IMPLANTACAO DE UNIDADE DE ASSISTENCIA SOCIAL - MUNICIPIO	76.196,16		76.196,16
164820105.1347.0001	IMPLANTACAO DE UNIDADE DE ASSISTENCIA SOCIAL - MUNICIPIO	76.196,16		76.196,16
164820105.1348.0000	REGULARIZACAO FUNDIARIA - MUNICIPIO	12.650,00		12.650,00
164820105.1348.0001	REGULARIZACAO FUNDIARIA - MUNICIPIO	12.650,00		12.650,00
164820105.1349.0000	INDENIZACAO			
164820105.1349.0001	INDENIZACAO			
164820105.1350.0000	IMPLANTACAO DE OBRAS DE SANEAMENTO BASICO - MUNICIPIO			
164820105.1350.0001	IMPLANTACAO DE OBRAS DE SANEAMENTO BASICO - MUNICIPIO			
164820105.1351.0000	RECUPERACAO AMBIENTAL EM AREAS DE RISCO - MUNICIPIO			
164820105.1351.0001	RECUPERACAO AMBIENTAL EM AREAS DE RISCO - MUNICIPIO			
164820105.2194.0000	CAPACITACAO PROFISSIONAL E GERACAO DE EMPREGO E REND			
164820105.2194.0001	CAPACITACAO PROFISSIONAL E GERACAO DE EMPREGO E REND			
T O T A L		58.419.063,47	2.643.138,25	61.062.201,72

PREFEITURA MUNICIPAL DE FORTALEZA
PROGRAMA DE TRABALHO DO GOVERNO
FUNDAÇÃO DE DESENVOLVIMENTO HABITACIONAL DE FORTALEZA

Exercício de 2010

A N E X O 8

DEMONSTRATIVO DAS DESPESAS POR FUNCAO, SUBFUNCAO, PROGRAMA, PROJETOS E ATIVIDADES

CODIGO	E S P E C I F I C A C A O	ORDINARIO	VINCULADO	T O T A L
150000000.0000.0000	URBANISMO			
151250000.0000.0000	NORMALIZACAO E FISCALIZACAO			
151250125.0000.0000	PROGRAMA DE MELHORIA DA QUALIDADE DE OBR			
151250125.1476.0000	MELHORIA DOS PROCESSOS DE FISCALIZACAO DE OBRAS - QUALIF			
151250125.1476.0002	MELHORIA DOS PROCESSOS DE FISCALIZACAO DE OBRAS - QUALI			
	T O T A L			

PREFEITURA MUNICIPAL DE FORTALEZA
PROGRAMA DE TRABALHO DO GOVERNO
FUNDAÇÃO DE DESENVOLVIMENTO HABITACIONAL DE FORTALEZA

Exercício de 2010

A N E X O 8

 DEMONSTRATIVO DAS DESPESAS POR FUNCAO, SUBFUNCAO, PROGRAMA, PROJETOS E ATIVIDADES

CODIGO	E S P E C I F I C A C A O	ORDINARIO	VINCULADO	T O T A L
160000000.0000.0000	HABITACAO	34.186.640,86	26.875.560,86	61.062.201,72
161220000.0000.0000	ADMINISTRACAO GERAL	2.643.138,25		2.643.138,25
161220002.0000.0000	APOIO ADMINISTRATIVO	2.643.138,25		2.643.138,25
161220002.1109.0000	REFORMA DA SEDE DA HABITAFOR - MUNICIPIO			
161220002.1109.0012	REFORMA DA SEDE DA HABITAFOR - MUNICIPIO			
161220002.2002.0000	MANUTENCAO DOS SERVICOS ADMINISTRATIVOS - MUNICIPIO	2.006.638,61		2.006.638,61
161220002.2002.0026	MANUTENCAO DOS SERVICOS ADMINISTRATIVOS - MUNICIPIO	2.006.638,61		2.006.638,61
161220002.2006.0000	RACIONALIZACAO E INFORMATIZACAO - MUNICIPIO			
161220002.2006.0016	RACIONALIZACAO E INFORMATIZACAO - MUNICIPIO			
161220002.2014.0000	REMUNERACAO DE PESSOAL ATIVO DO MUNICIPIO E ENCARGOS SOC	636.499,64		636.499,64
161220002.2014.0024	REMUNERACAO DE PESSOAL ATIVO DO MUNICIPIO E ENCARGOS SO	636.499,64		636.499,64
164820000.0000.0000	HABITACAO URBANA	31.543.502,61	26.875.560,86	58.419.063,47
164820080.0000.0000	MORAR MELHOR	17.309.828,75	15.774.936,22	33.084.764,97
164820080.1115.0000	CONSTRUCAO DE HABITACAO POPULAR - SER I - OP	13.821.876,18	10.174.110,74	23.995.986,92
164820080.1115.0001	CONSTRUCAO DE HABITACAO POPULAR - SER I - OP	2.465.874,37	8.668.161,02	11.134.035,39
164820080.1115.0002	CONSTRUCAO DE HABITACAO POPULAR - SER II - OP	2.280.781,43	1.505.949,72	3.786.731,15
164820080.1115.0003	CONSTRUCAO DE HABITACAO POPULAR - SER III - OP	296.977,99		296.977,99
164820080.1115.0004	CONSTRUCAO DE HABITACAO POPULAR - SER IV - OP			
164820080.1115.0005	CONSTRUCAO DE HABITACAO POPULAR - SER V - OP	5.880.890,18		5.880.890,18
164820080.1115.0006	CONSTRUCAO DE HABITACAO POPULAR - SER VI - OP	2.897.352,21		2.897.352,21
164820080.1121.0000	MELHORIA HABITACIONAL - SER I			
164820080.1121.0001	MELHORIA HABITACIONAL - SER I			
164820080.1121.0002	MELHORIA HABITACIONAL - SER II			
164820080.1121.0003	MELHORIA HABITACIONAL - SER III			
164820080.1121.0004	MELHORIA HABITACIONAL - SER IV			
164820080.1121.0005	MELHORIA HABITACIONAL - SER V			
164820080.1121.0006	MELHORIA HABITACIONAL - SER VI			
164820080.1163.0000	ESTUDOS E PROJETOS HABITACIONAIS - MUNICIPIO	244.349,29		244.349,29
164820080.1163.0001	ESTUDOS E PROJETOS HABITACIONAIS - MUNICIPIO	244.349,29		244.349,29
164820080.1249.0000	PROGRAMA DE SUBSIDIO HABITACIONAL - CASA PRONTA - MUNICI			
164820080.1249.0001	PROGRAMA DE SUBSIDIO HABITACIONAL - CASA PRONTA - MUNIC			
164820080.1503.0000	PROJETO VILA DO MAR - CONSTRUCAO DE HABITACAO POPULAR -	3.243.603,28	5.600.825,48	8.844.428,76
164820080.1503.0001	PROJETO VILA DO MAR - CONSTRUCAO DE HABITACAO POPULAR -	3.243.603,28	5.600.825,48	8.844.428,76
164820084.0000.0000	PROGRAMA DE HABITACAO DE FORTALEZA/PAC	2.085.148,39	5.051.589,33	7.136.737,72
164820084.1125.0000	ESTUDOS E PROJETOS - MUNICIPIO			
164820084.1125.0001	ESTUDOS E PROJETOS - MUNICIPIO			
164820084.1126.0000	REGULARIZACAO FUNDIARIA EM ASSENTAMENTOS POPULARES - MUN			
164820084.1126.0001	REGULARIZACAO FUNDIARIA EM ASSENTAMENTOS POPULARES - MU			
164820084.1127.0000	CAPACITACAO PROFISSIONAL E GERACAO DE EMPREGO E RENDA -			
164820084.1127.0001	CAPACITACAO PROFISSIONAL E GERACAO DE EMPREGO E RENDA -			
164820084.1128.0000	IMPLANTACAO DE OBRAS DE SANEAMENTO BASICO - MUNICIPIO			
164820084.1128.0001	IMPLANTACAO DE OBRAS DE SANEAMENTO BASICO - MUNICIPIO			
164820084.1128.0002	CONSTRUCAO DE FOSSAS SEPTICAS - MUNICIPIO			
164820084.1129.0000	ASSISTENCIA SOCIAL AS FAMILIAS - MUNICIPIO	8.985,36		8.985,36

PREFEITURA MUNICIPAL DE FORTALEZA
PROGRAMA DE TRABALHO DO GOVERNO
FUNDAÇÃO DE DESENVOLVIMENTO HABITACIONAL DE FORTALEZA

Exercício de 2010

A N E X O 8

 DEMONSTRATIVO DAS DESPESAS POR FUNCAO, SUBFUNCAO, PROGRAMA, PROJETOS E ATIVIDADES

CODIGO	E S P E C I F I C A C A O	ORDINARIO	VINCULADO	T O T A L
164820084.1129.0001	ASSISTENCIA SOCIAL AS FAMILIAS - MUNICIPIO	8.985,36		8.985,36
164820084.1130.0000	OBRIGACOES TRIBUTARIAS E CONTRIBUTIVAS - MUNICIPIO			
164820084.1130.0001	OBRIGACOES TRIBUTARIAS E CONTRIBUTIVAS - MUNICIPIO			
164820084.1131.0000	CONSTRUCAO DE UNIDADES HABITACIONAIS POPULARES - MUNICIPIO	2.058.062,25	4.943.496,53	7.001.558,78
164820084.1131.0001	CONSTRUCAO DE UNIDADES HABITACIONAIS POPULARES - MUNICIPIO	2.058.062,25	4.943.496,53	7.001.558,78
164820084.1132.0000	IMPLANTACAO DE INFRA-ESTRUTURA - MUNICIPIO			
164820084.1132.0001	IMPLANTACAO DE INFRA-ESTRUTURA - MUNICIPIO			
164820084.1133.0000	APOIO AO DESENVOLVIMENTO INSTITUCIONAL - MUNICIPIO	18.100,78	108.092,80	126.193,58
164820084.1133.0001	APOIO AO DESENVOLVIMENTO INSTITUCIONAL - MUNICIPIO	18.100,78	108.092,80	126.193,58
164820084.1134.0000	INDENIZACOES EM AREAS DE INTERVENCAO - MUNICIPIO			
164820084.1134.0001	INDENIZACOES EM AREAS DE INTERVENCAO - MUNICIPIO			
164820084.1160.0000	IMPLANTACAO DE UNIDADES DE ASSISTENCIA SOCIAL - MUNICIPIO			
164820084.1160.0001	IMPLANTACAO DE UNIDADES DE ASSISTENCIA SOCIAL - MUNICIPIO			
164820084.1251.0000	RECUPERACAO AMBIENTAL EM AREAS DE RISCO - MUNICIPIO			
164820084.1251.0001	RECUPERACAO AMBIENTAL EM AREAS DE RISCO - MUNICIPIO			
164820084.1353.0000	COOPERACAO TECNICA - MUNICIPIO			
164820084.1353.0001	COOPERACAO TECNICA - MUNICIPIO			
164820084.1505.0000	PROJETO VILA DO MAR - REGULARIZACAO FUNDIARIA - SER I			
164820084.1505.0001	PROJETO VILA DO MAR - REGULARIZACAO FUNDIARIA - SER I			
164820085.0000.0000	DESENVOLVIMENTO DE EQUIPAMENTOS SOCIAIS			
164820085.1136.0000	APOIO A CONSERVACAO DE EQUIPAMENTOS SOCIAIS - MUNICIPIO			
164820085.1136.0002	APOIO A CONSERVACAO DE EQUIPAMENTOS SOCIAIS - MUNICIPIO			
164820085.1220.0000	APOIO A CONSTRUCAO DE EQUIPAMENTOS SOCIAIS - MUNICIPIO			
164820085.1220.0001	APOIO A CONSTRUCAO DE EQUIPAMENTOS SOCIAIS - MUNICIPIO			
164820085.1220.0002	IMPLANTACAO DE LAVANDERIA COMUNITARIA - OP			
164820095.0000.0000	PROGRAMA DE REQUALIFICACAO URBANA COM IN	1.907.000,71	3.642.727,30	5.549.728,01
164820095.1349.0000	INDENIZACAO	160.000,00		160.000,00
164820095.1349.0001	INDENIZACAO	160.000,00		160.000,00
164820095.1354.0000	CONSTRUCAO DE UNIDADES HABITACIONAIS - MUNICIPIO	1.747.000,71	3.642.727,30	5.389.728,01
164820095.1354.0001	CONSTRUCAO DE UNIDADES HABITACIONAIS - MUNICIPIO	1.747.000,71	3.642.727,30	5.389.728,01
164820095.1355.0000	RECUPERACAO AMBIENTAL EM AREAS DE RISCO - MUNICIPIO			
164820095.1355.0007	RECUPERACAO AMBIENTAL EM AREAS DE RISCO - MUNICIPIO			
164820095.1356.0000	IMPLANTACAO DE INFRA-ESTRUTURA - MUNICIPIO			
164820095.1356.0007	IMPLANTACAO DE INFRA-ESTRUTURA - MUNICIPIO			
164820101.0000.0000	PROGRAMA DE ARRENDAMENTO RESIDENCIAL			
164820101.1125.0000	ESTUDOS E PROJETOS - MUNICIPIO			
164820101.1125.0001	ESTUDOS E PROJETOS - MUNICIPIO			
164820101.1327.0000	IMPLANTACAO DE INFRA-ESTRUTURA URBANA - MUNICIPIO			
164820101.1327.0001	IMPLANTACAO DE INFRA-ESTRUTURA URBANA - MUNICIPIO			
164820101.1328.0000	CONSTRUCAO DE HABITACAO POPULAR - MUNICIPIO			
164820101.1328.0001	CONSTRUCAO DE HABITACAO POPULAR - MUNICIPIO			
164820102.0000.0000	CASA E RENDA			
164820102.1333.0000	REALIZACAO DE ESTUDOS E PROJETOS - MUNICIPIO			
164820102.1333.0001	REALIZACAO DE ESTUDOS E PROJETOS - MUNICIPIO			

PREFEITURA MUNICIPAL DE FORTALEZA
PROGRAMA DE TRABALHO DO GOVERNO
FUNDAÇÃO DE DESENVOLVIMENTO HABITACIONAL DE FORTALEZA

Exercício de 2010

A N E X O 8

 DEMONSTRATIVO DAS DESPESAS POR FUNCAO, SUBFUNCAO, PROGRAMA, PROJETOS E ATIVIDADES

CODIGO	E S P E C I F I C A C A O	ORDINARIO	VINCULADO	T O T A L
164820103.0000.0000	PROGRAMA DE REGULARIZACAO FUNDIARIA DE A	302.686,23	35.914,20	338.600,43
164820103.1126.0000	REGULARIZACAO FUNDIARIA EM ASSENTAMENTOS POPULARES - MUN	190.186,23	35.914,20	226.100,43
164820103.1126.0001	REGULARIZACAO FUNDIARIA EM ASSENTAMENTOS POPULARES - MU	190.186,23	35.914,20	226.100,43
164820103.1336.0000	REGULARIZACAO FUNDIARIA EM TERRAS DA UNIAO - MUNICIPIO			
164820103.1336.0001	REGULARIZACAO FUNDIARIA EM TERRAS DA UNIAO - MUNICIPIO			
164820103.1337.0000	REGULARIZACAO FUNDIARIA EM CONJUNTOS HABITACIONAIS - MUN	112.500,00		112.500,00
164820103.1337.0001	REGULARIZACAO FUNDIARIA EM CONJUNTOS HABITACIONAIS - MU	112.500,00		112.500,00
164820103.1338.0000	PLANO MUNICIPAL DE REGULARIZACAO FUNDIARIA - MUNICIPIO			
164820103.1338.0001	PLANO MUNICIPAL DE REGULARIZACAO FUNDIARIA - MUNICIPIO			
164820103.2193.0000	MANUTENCAO DE CADASTROS - MUNICIPIO			
164820103.2193.0001	MANUTENCAO DE CADASTROS - MUNICIPIO			
164820105.0000.0000	PROGRAMA DE URBANIZACAO DE ASSENTAMENTOS	9.938.838,53	2.370.393,81	12.309.232,34
164820105.1125.0000	ESTUDOS E PROJETOS - MUNICIPIO	8.041.830,57	347.185,36	8.389.015,93
164820105.1125.0001	ESTUDOS E PROJETOS - MUNICIPIO	8.041.830,57	347.185,36	8.389.015,93
164820105.1331.0000	ASSISTENCIA SOCIAL AS FAMILIAS - MUNICIPIO	336.000,00		336.000,00
164820105.1331.0001	ASSISTENCIA SOCIAL AS FAMILIAS - MUNICIPIO	336.000,00		336.000,00
164820105.1344.0000	CONSTRUCAO DE HABITACAO POPULAR - MUNICIPIO - OP	1.532.179,75	1.963.190,50	3.495.370,25
164820105.1344.0001	CONSTRUCAO DE HABITACAO POPULAR - MUNICIPIO - OP	1.532.179,75	1.963.190,50	3.495.370,25
164820105.1345.0000	MELHORIA DA HABITACAO POPULAR - MUNICIPIO			
164820105.1345.0001	MELHORIA DA HABITACAO POPULAR - MUNICIPIO			
164820105.1346.0000	IMPLANTACAO DE INFRA-ESTRUTURA URBANA - MUNICIPIO			
164820105.1346.0001	IMPLANTACAO DE INFRA-ESTRUTURA URBANA - MUNICIPIO			
164820105.1347.0000	IMPLANTACAO DE UNIDADE DE ASSISTENCIA SOCIAL - MUNICIPIO	16.178,21	60.017,95	76.196,16
164820105.1347.0001	IMPLANTACAO DE UNIDADE DE ASSISTENCIA SOCIAL - MUNICIPI	16.178,21	60.017,95	76.196,16
164820105.1348.0000	REGULARIZACAO FUNDIARIA - MUNICIPIO	12.650,00		12.650,00
164820105.1348.0001	REGULARIZACAO FUNDIARIA - MUNICIPIO	12.650,00		12.650,00
164820105.1349.0000	INDENIZACAO			
164820105.1349.0001	INDENIZACAO			
164820105.1350.0000	IMPLANTACAO DE OBRAS DE SANEAMENTO BASICO - MUNICIPIO			
164820105.1350.0001	IMPLANTACAO DE OBRAS DE SANEAMENTO BASICO - MUNICIPIO			
164820105.1351.0000	RECUPERACAO AMBIENTAL EM AREAS DE RISCO - MUNICIPIO			
164820105.1351.0001	RECUPERACAO AMBIENTAL EM AREAS DE RISCO - MUNICIPIO			
164820105.2194.0000	CAPACITACAO PROFISSIONAL E GERACAO DE EMPREGO E RENDA -			
164820105.2194.0001	CAPACITACAO PROFISSIONAL E GERACAO DE EMPREGO E RENDA -			
	T O T A L	34.186.640,86	26.875.560,86	61.062.201,72

PREFEITURA MUNICIPAL DE FORTALEZA
27202 - FUNDAÇÃO DE DESENVOLVIMENTO HABITACIONAL DE FORTALEZA

Exercício de 2010

A N E X O 9

DEMONSTRATIVO DAS DESPESAS POR ORGAO E FUNCAO

O R G A O	URBANISMO	HABITACAO	SANEAMENTO	GESTAO AMBIENTAL
SEC MUNICIPAL DES URB E INFRA-ESTRUTURA		61.062.201,72		
T O T A L		61.062.201,72		

PREFEITURA MUNICIPAL DE FORTALEZA
27202 - FUNDAÇÃO DE DESENVOLVIMENTO HABITACIONAL DE FORTALEZA

Exercício de 2010

A N E X O 9

DEMONSTRATIVO DAS DESPESAS POR ORGAO E FUNCAO

O R G A O	COMERCIO E SERVICO	DESPORTO E LAZER	ENCARGOS ESPECIAIS	T O T A L
SEC MUNICIPAL DES URB E INFRA-ESTRUTURA				61.062.201,72
T O T A L				61.062.201,72

PREFEITURA MUNICIPAL DE FORTALEZA
FUNDAÇÃO DE DESENVOLVIMENTO HABITACIONAL DE FORTALEZA

DEMONSTRATIVO DA RECEITA ORÇADA COM A ARRECADADA

ANEXO 10

D E S C R I C A O	P R E V I S A O	A R R E C A D A D O	D I F E R E N C A	
			PARA MAIS	PARA MENOS
RECEITAS CORRENTES	811,000.00	3,357,778.98	2,546,778.98	
RECEITA PATRIMONIAL	751,000.00	3,351,455.91	2,600,455.91	
RECEITAS DE VALORES MOBILIARIOS	751,000.00	3,351,455.91	2,600,455.91	
REMUNERACAO DE DEPOSITOS BANCARIOS	751,000.00	3,351,455.91	2,600,455.91	
REMUNERACAO DE DEPOSITOS BANCARIOS VINCU	5,000.00	1,108,389.88	1,103,389.88	
REC.REMUN.OUTROS DEP.BANC.RECUR.VINCUL.	5,000.00	1,108,389.88	1,103,389.88	
REMUNERACAO DE DEPOSITOS BANCARIOS NAO V	746,000.00	2,243,066.03	1,497,066.03	
REMUN.OUTR.DEPOS.BANC.RECUR.N/VINCULADO	746,000.00	2,243,066.03	1,497,066.03	
TRANSFERENCIAS CORRENTES	50,000.00			50,000.00
TRANSFERENCIAS DE CONVENIOS	50,000.00			50,000.00
TRANSF.CONVENIOS UNIAO E SUAS ENTIDADES	50,000.00			50,000.00
OUTRAS TRANSF.CONVENIO DA UNIAO -T.CONV.	50,000.00			50,000.00
OUTRAS RECEITAS CORRENTES	10,000.00	6,323.07		3,676.93
INDENIZACOES E RESTITUICOES		6,323.07	6,323.07	
RESTITUICOES		6,323.07	6,323.07	
OUTRAS RESTITUICOES		6,323.07	6,323.07	
OUTRAS RESTITUICOES		6,323.07	6,323.07	
RECEITAS DIVERSAS	10,000.00			10,000.00
OUTRAS RECEITAS	10,000.00			10,000.00
RECEITAS DE CAPITAL	57,000.00	20,644,119.79	20,587,119.79	
TRANSFERENCIAS DE CAPITAL	57,000.00	20,644,119.79	20,587,119.79	
TRANSFERENCIAS DE CONVENIOS	57,000.00	20,644,119.79	20,587,119.79	
TRANSF.DE CONV.DA UNIAO E SUAS ENTIDADES	53,000.00	20,644,119.79	20,591,119.79	
OUTRAS TRANSF.DE CONVENIO DA UNIAO	53,000.00	20,644,119.79	20,591,119.79	
TRANSF.CONV.EST.DIST.FED.SUAS ENTIDADES	4,000.00			4,000.00
OUTRAS TRANSF. DE CONVENIO DOS ESTADOS	4,000.00			4,000.00
T O T A I S	868,000.00	24,001,898.77	23,197,898.77	64,000.00

PREFEITURA MUNICIPAL DE FORTALEZA
27202 - FUNDAÇÃO DE DESENVOLVIMENTO HABITACIONAL DE FORTALEZA

Exercício de 2010

A N E X O 11

27202 - FUNDAÇÃO DE DESENVOLVIMENTO HABITACIONAL DE FORTALEZA		N A T U R E Z A D A D E S P E S A				
CODIGO	E S P E C I F I C A C A O	CREDITOS ORCAMENTARIOS E SUPLEMENTARES	CREDITOS ESPECIAIS E EXTRAORDINARIOS	T O T A L	REALIZADA EMPENHADA N O A N O	DIFERENCA SALDO A EMPENHAR
3.0.0.0.0.0	DESPESAS CORRENTES	20.903.344,00		20.903.344,00	12.091.301,84	8.812.042,16
3.1.0.0.0.0	PESSOAL E ENCARGOS SOCIAIS	636.980,00		636.980,00	636.499,64	480,36
3.3.0.0.0.0	OUTRAS DESPESAS CORRENTES	20.266.364,00		20.266.364,00	11.454.802,20	8.811.561,80
4.0.0.0.0.0	DESPESAS DE CAPITAL	135.079.738,00		135.079.738,00	48.970.899,88	86.108.838,12
4.4.0.0.0.0	INVESTIMENTOS	135.079.738,00		135.079.738,00	48.970.899,88	86.108.838,12
T O T A L		155.983.082,00		155.983.082,00	61.062.201,72	94.920.880,28

PREFEITURA MUNICIPAL DE FORTALEZA
FUNDAÇÃO DESENVOLVIMENTO HABITACIONAL DE FORTALEZA

BALANÇO ORÇAMENTÁRIO – ANEXO 12 da Lei 4.320/64

Exercício de 2010

R E C E I T A			
	P R E V I S A O	E X E C U C A O	D I F E R E N C A
RECEITAS CORRENTES			
Receita Patrimonial	751,000.00	3,351,455.91	2,600,455.91
Transf. Correntes	50,000.00		-50,000.00
Outras Rec. Correntes	10,000.00	6,323.07	-3,676.93
RECEITA DE CAPITAL			
Transf. de Capital	57,000.00	20,644,119.79	20,587,119.79
SOMA			
S O M A	868,000.00	24,001,898.77	23,133,898.77
D E F I C I T	155,115,082.00	37,060,302.95	
T O T A L	155,983,082.00	61,062,201.72	23,133,898.77

D E S P E S A			
	P R E V I S A O	E X E C U C A O	D I F E R E N C A
CRED. ORCAM. E SUPLEMENTAR..	155,983,082.00	61,062,201.72	-94,920,880.28
CREDITO ESPECIAL.....			
CREDITO EXTRAORDINARIO....			
S O M A	155,983,082.00	61,062,201.72	-94,920,880.28
S U P E R A V I T			118,054,779.05
T O T A L	155,983,082.00	61,062,201.72	23,133,898.77

PREFEITURA MUNICIPAL DE FORTALEZA
FUNDAÇÃO DESENVOLVIMENTO HABITACIONAL DE FORTALEZA

BALANÇO FINANCEIRO – ANEXO 13 da Lei 4.320/64

Exercício de 2010

RECEITA		DESPESA	
ORCAMENTARIA		ORCAMENTARIA	
Rec. Correntes		Urbanismo	0,00
Receita Patrimonial	3.351.455,91	Habitacao	61.062.201,72
Transf. Correntes	0,00		
Outras Rec. Correntes	6.323,07		
Receita de Capital			
Transf. de Capital	20.644.119,79		
TOTAL REC. ORCAMENT..	24.001.898,77	TOTAL DESP. ORCAMENT.	61.062.201,72
Repasse Recebido...	32.222.482,08		
Total Rep. Recebido	32.222.482,08		
REC. EXTRA ORCAMENTAR		DESP. EXTRA ORCAMENT.	
Depos. Div. Origens	0,00	Depos. Div. Origens	0,00
Consignacoes.....	472.678,05	Consignacoes	475.152,40
C.P. Restos a Pagar	5.913.639,14	Restos a Pagar/2006	0,00
		Restos a Pagar/2007	0,00
		Restos a Pagar/2008	0,00
		Restos a Pagar/2009	16.831.225,42
TOTAL REC. EXTRA-ORC.	6.386.317,19	TOTAL DESP. EXTRA-ORC	17.306.377,82
SALDO ANTERIOR		SALDO P/MES SEGUINTE	
Bancos.....	70.637.944,59	Bancos.....	54.880.063,09
TOTAL SALDO ANTERIOR	70.637.944,59	TOTAL SALDO MES SEG.	54.880.063,09
-----		-----	
TOTAL.....	133.248.642,63	TOTAL.....	133.248.642,63
-----		-----	

PREFEITURA MUNICIPAL DE FORTALEZA
FUNDAÇÃO DESENVOLVIMENTO HABITACIONAL DE FORTALEZA

BALANÇO PATRIMONIAL – ANEXO 14 da Lei 4.320/64

Exercício de 2010

ATIVO		PASSIVO	
DISPONIVEL		FINANCEIRO	
Bancos	54,880,063.09	Restos a Pagar/2006	12,006.70
REALIZAVEL		Restos a Pagar/2007	8,376.70
Almoxarifado	18,298.34	Restos a Pagar/2008	4,976.04
		Restos a Pagar/2009	97,253.86
		Restos a Pagar/2010	5,913,639.14
		DEP.DIV.ORIGENS	37,419.64
		Consignacoes	16,264.31
PERMANENTE		PERMANENTE	
Bens Moveis	258,404.58		
Bens Imoveis	0.00		
SOMA DO ATIVO REAL	55,156,766.01	SOMA DO PASSIVO REAL	6,089,936.39
COMPENSADO		ATIVO REAL LIQUIDO	49,066,829.62
Resp p./Sup.Fundos	0.00	COMPENSADO	
		Sup.Fundo n/Comprov	0.00
-----	-----	-----	-----
TOTAL	55,156,766.01	TOTAL	55,156,766.01
-----	-----	-----	-----

PREFEITURA MUNICIPAL DE FORTALEZA
FUNDAÇÃO DESENVOLVIMENTO HABITACIONAL DE FORTALEZA

DEMONSTRATIVO DAS VARIAÇÕES PATRIMONIAIS – ANEXO 15 da Lei 4.320/64

Exercício de 2010

ATIVO		PASSIVO	
TÍTULOS		TÍTULOS	
RESULTANTE DA EXECUCAO ORCAMENTARIA		RESULTANTE SA EXECUCAO ORCAMENTARIA	
RECEITAS CORRENTES		DESPESAS CORRENTES	
Receita Patrimonial	3,351,455.91	Pessoal e Encargos	636,499.64
Transf. Correntes	0.00	Outras Desp. Corrente	11,454,802.20
Outras Rec. Correntes	6,323.07		
	3,357,778.98		12,091,301.84
RECEITA DE CAPITAL		DESPESA DE CAPITAL	
Transf. de Capital	20,644,119.79	Investimentos	48,970,899.88
	20,644,119.79		48,970,899.88
TRASNF. INTRAGOVERNAM			
Repasses	32,222,482.08		0.00
	32,222,482.08		
MUTAC. PATRIMONIAIS		MUTAC. PATRIMONIAIS	
Aquis. Bens Moveis	15,262.00		
Almoxarifado	0.00		
	15,262.00		0.00
INDEP. EXEC. ORCAMENTA		INDEP. EXEC. ORCAMENTA	
Incorp. Bens Moveis	50,074.58	Desinc. Bens Moveis	7,631.02
		Consumo Almoxarifado	2,864.77
	50,074.58		10,495.79
SOMA VAR. ATIVAS	56,289,717.43	TOTAL VAR. PASSIVAS	61,072,697.51
DEFICIT VERIFICADO	4,782,980.08		
T O T A L.....	61,072,697.51	T O T A L.....	61,072,697.51

PREFEITURA MUNICIPAL DE FORTALEZA
FUNDAÇÃO DESENVOLVIMENTO HABITACIONAL DE FORTALEZA

DEMONSTRATIVO DA DÍVIDA FLUTUANTE – ANEXO 17 da Lei 4.320/64

Exercício de 2010

DISCRIMINACAO	SALDO DO ANO ANTERIOR	MOVIMENTO DO EXERCICIO			SALDO PARA ANO SEGUINTE
		INSCRICAO	BAIXA	CANCELADO/PRESCRITO	
EXECUTIVO	17,009,997.02	6,386,317.19	17,306,377.82		6,089,936.39
RESTOS A PAGAR	16,953,838.72	5,913,639.14	16,831,225.42		6,036,252.44
RESTOS A PAGAR/2005					
RESTOS A PAGAR/2006	12,006.70				12,006.70
RESTOS A PAGAR/2007	8,376.70				8,376.70
RESTOS A PAGAR/2008	4,976.04				4,976.04
RESTOS A PAGAR/2009	16,928,479.28		16,831,225.42		97,253.86
RESTOS A PAGAR/2010		5,913,639.14			5,913,639.14
DEP. DIVERS.ORIGENS	37,419.64				37,419.64
CONSIGNACOES	18,738.66	472,678.05	475,152.40		16,264.31
INSS	2,474.35	27,773.63	30,247.98		
ISS		390,875.83	390,875.83		
IRRF		34,432.32	34,432.32		
IPM		12,727.32	12,727.32		
OUTRAS CONSIG	16,264.31	6,868.95	6,868.95		16,264.31
T O T A L	17,009,997.02	6,386,317.19	17,306,377.82		6,089,936.39



FUNDO MUNICIPAL DE LIMPEZA URBANA

PREFEITURA MUNICIPAL DE FORTALEZA
FUNDO MUNICIPAL DE LIMPEZA URBANA

DEMONSTRATIVO DA RECEITA E DESPESA SEGUNDO AS CATEGORIAS ECONÔMICAS – ANEXO 01 da Lei 4.320/64

Exercício de 2010

RECEITA		DESPESA	
RECEITAS CORRENTES		DESPESAS CORRENTES	
Receita Patrimonial	0.00	Pessoal e Encargos	0.00
Outras Rec.Correntes	16,066.67	Outras Desp.Corrente	132,373,287.76
TOTAL REC.CORRENTES	16,066.67	TOTAL DESP.CORRENTES	132,373,287.76
DEFICIT ORC. CORRENTE	132,357,221.09	DEFICIT	132,357,221.09
SOMA	132,373,287.76		
RECEITA DE CAPITAL		DESPESA DE CAPITAL	
TOTAL DESP.CAPITAL	0.00	TOTAL DESP.CAPITAL	0.00
DEFICIT	16,066.67		132,373,287.76
	132,357,221.09		

D E S C R I C A O	R E C E I T A	%	D E S P E S A	%
RECEITA E DESPESA CORRENTE	16,066.67	0.02	132,373,287.76	100.00
RECEITA E DESPESA DE CAPITAL...				
DEFICIT	132,357,221.09	99.98		
T O T A L	132,373,287.76	100.00	132,373,287.76	100.00

PREFEITURA MUNICIPAL DE FORTALEZA
28902 - FUNDO MUNICIPAL DE LIMPEZA URBANA
Orçamento Geral

Exercício de 2010

A N E X O 2

28902 -FUNDO MUNICIPAL DE LIMPEZA URBANA		N A T U R E Z A D A D E S P E S A		
CODIGO	E S P E C I F I C A C A O	ELEMENTO	MODALIDADE	CATEGORIA/GRUPO
3.0.00.00	DESPESAS CORRENTES			132.373.287,76
3.3.00.00	OUTRAS DESPESAS CORRENTES			132.373.287,76
3.3.90.00	APLICACOES DIRETAS		132.373.287,76	
3.3.90.39	OUTROS SERVICOS DE TERCEIROS - PJ	123.728.442,16		
3.3.90.47	OBRIGACOES TRIBUTARIAS CONTRIBUTIV			
3.3.90.92	DESPESAS DE EXERCICIOS ANTERIORES	8.644.845,60		
T O T A L				132.373.287,76

PREFEITURA MUNICIPAL DE FORTALEZA
28902 - FUNDO MUNICIPAL DE LIMPEZA URBANA
Orçamento Geral

Exercício de 2010

A N E X O 6

28902 -FUNDO MUNICIPAL DE LIMPEZA URBANA

P R O G R A M A D E T R A B A L H O

CODIGO	E S P E C I F I C A C A O	PROJETO	ATIVIDADE	T O T A L
150000000.0000.0000	URBANISMO		132.373.287,76	132.373.287,76
154520000.0000.0000	SERVICOS URBANOS		132.373.287,76	132.373.287,76
154520066.0000.0000	FORTALEZA LIMPA E BELA		132.373.287,76	132.373.287,76
154520066.2084.0000	MANUTENCAO DA LIMPEZA URBANA - SERCEFOR		132.373.287,76	132.373.287,76
154520066.2084.0007	MANUTENCAO DA LIMPEZA URBANA - SER I		21.473.777,77	21.473.777,77
154520066.2084.0008	MANUTENCAO DA LIMPEZA URBANA - SER II		28.808.449,21	28.808.449,21
154520066.2084.0009	MANUTENCAO DA LIMPEZA URBANA - SER III		16.118.976,27	16.118.976,27
154520066.2084.0010	MANUTENCAO DA LIMPEZA URBANA - SER IV		13.939.788,30	13.939.788,30
154520066.2084.0011	MANUTENCAO DA LIMPEZA URBANA - SER V		21.259.362,02	21.259.362,02
154520066.2084.0012	MANUTENCAO DA LIMPEZA URBANA - SER VI		25.373.953,21	25.373.953,21
154520066.2084.0015	MANUTENCAO DA LIMPEZA URBANA - SERCEFOR		5.398.980,98	5.398.980,98
T O T A L			132.373.287,76	132.373.287,76

PREFEITURA MUNICIPAL DE FORTALEZA
28000 - SECRETARIA MUNICIPAL DE MEIO AMBIENTE E CONTROLE URBANO
Orçamento Geral

Exercício de 2010

A N E X O 2

CONSOLIDACAO DAS DESPESAS POR ORGAO		N A T U R E Z A D A D E S P E S A		
CODIGO	E S P E C I F I C A C A O	ELEMENTO	MODALIDADE	CATEGORIA/GRUPO
3.0.00.00	DESPESAS CORRENTES			132.373.287,76
3.3.00.00	OUTRAS DESPESAS CORRENTES			132.373.287,76
3.3.90.00	APLICACOES DIRETAS		132.373.287,76	
3.3.90.39	OUTROS SERVICOS DE TERCEIROS - PJ	123.728.442,16		
3.3.90.47	OBRIGACOES TRIBUTARIAS CONTRIBUTIV			
3.3.90.92	DESPESAS DE EXERCICIOS ANTERIORES	8.644.845,60		
T O T A L				132.373.287,76

PREFEITURA MUNICIPAL DE FORTALEZA
28000 - SECRETARIA MUNICIPAL DE MEIO AMBIENTE E CONTROLE URBANO
Orçamento Geral

Exercício de 2010

A N E X O 7

CONSOLIDACAO DAS DESPESAS POR ORGAO

P R O G R A M A D E T R A B A L H O

CODIGO	E S P E C I F I C A C A O	PROJETO	ATIVIDADE	T O T A L
150000000.0000.0000	URBANISMO		132.373.287,76	132.373.287,76
154520000.0000.0000	SERVICOS URBANOS		132.373.287,76	132.373.287,76
154520066.0000.0000	FORTALEZA LIMPA E BELA		132.373.287,76	132.373.287,76
154520066.2084.0000	MANUTENCAO DA LIMPEZA URBANA - SERCEFOR		132.373.287,76	132.373.287,76
154520066.2084.0007	MANUTENCAO DA LIMPEZA URBANA - SER I		21.473.777,77	21.473.777,77
154520066.2084.0008	MANUTENCAO DA LIMPEZA URBANA - SER II		28.808.449,21	28.808.449,21
154520066.2084.0009	MANUTENCAO DA LIMPEZA URBANA - SER III		16.118.976,27	16.118.976,27
154520066.2084.0010	MANUTENCAO DA LIMPEZA URBANA - SER IV		13.939.788,30	13.939.788,30
154520066.2084.0011	MANUTENCAO DA LIMPEZA URBANA - SER V		21.259.362,02	21.259.362,02
154520066.2084.0012	MANUTENCAO DA LIMPEZA URBANA - SER VI		25.373.953,21	25.373.953,21
154520066.2084.0015	MANUTENCAO DA LIMPEZA URBANA - SERCEFOR		5.398.980,98	5.398.980,98
T O T A L			132.373.287,76	132.373.287,76

PREFEITURA MUNICIPAL DE FORTALEZA
PROGRAMA DE TRABALHO DO GOVERNO
FUNDO MUNICIPAL DE LIMPEZA URBANA

Exercício de 2010

A N E X O 8

 DEMONSTRATIVO DAS DESPESAS POR FUNCAO, SUBFUNCAO, PROGRAMA, PROJETOS E ATIVIDADES

CODIGO	E S P E C I F I C A C A O	ORDINARIO	VINCULADO	T O T A L
150000000.0000.0000	URBANISMO	132.373.287,76		132.373.287,76
154520000.0000.0000	SERVICOS URBANOS	132.373.287,76		132.373.287,76
154520066.0000.0000	FORTALEZA LIMPA E BELA	132.373.287,76		132.373.287,76
154520066.2084.0000	MANUTENCAO DA LIMPEZA URBANA - SER I	132.373.287,76		132.373.287,76
154520066.2084.0007	MANUTENCAO DA LIMPEZA URBANA - SER I	21.473.777,77		21.473.777,77
154520066.2084.0008	MANUTENCAO DA LIMPEZA URBANA - SER II	28.808.449,21		28.808.449,21
154520066.2084.0009	MANUTENCAO DA LIMPEZA URBANA - SER III	16.118.976,27		16.118.976,27
154520066.2084.0010	MANUTENCAO DA LIMPEZA URBANA - SER IV	13.939.788,30		13.939.788,30
154520066.2084.0011	MANUTENCAO DA LIMPEZA URBANA - SER V	21.259.362,02		21.259.362,02
154520066.2084.0012	MANUTENCAO DA LIMPEZA URBANA - SER VI	25.373.953,21		25.373.953,21
154520066.2084.0015	MANUTENCAO DA LIMPEZA URBANA - SERCEFOP	5.398.980,98		5.398.980,98
	T O T A L	132.373.287,76		132.373.287,76

PREFEITURA MUNICIPAL DE FORTALEZA
28902 - FUNDO MUNICIPAL DE LIMPEZA URBANA

Exercício de 2010

A N E X O 9

DEMONSTRATIVO DAS DESPESAS POR ORGAO E FUNCAO

-----	-----	-----	-----	-----
O R G A O	URBANISMO	HABITACAO	SANEAMENTO	GESTAO AMBIENTAL
-----	-----	-----	-----	-----
SEC MUNICIPAL DE MEIO AMB E CONTR URBANO	132.373.287,76			
-----	-----	-----	-----	-----
T O T A L	132.373.287,76			
-----	-----	-----	-----	-----

PREFEITURA MUNICIPAL DE FORTALEZA
28902 - FUNDO MUNICIPAL DE LIMPEZA URBANA

Exercício de 2010

A N E X O 9

DEMONSTRATIVO DAS DESPESAS POR ORGAO E FUNCAO

O R G A O	COMERCIO E SERVICO	DESPORTO E LAZER	ENCARGOS ESPECIAIS	T O T A L
SEC MUNICIPAL DE MEIO AMB E CONTR URBANO				132.373.287,76
T O T A L				132.373.287,76

**PREFEITURA MUNICIPAL DE FORTALEZA
FUNDO MUNICIPAL DE LIMPEZA URBANA**

DEMONSTRATIVO DA RECEITA ORÇADA COM A ARRECADADA

ANEXO 10

D E S C R I C A O	P R E V I S A O	A R R E C A D A D O	D I F E R E N C A	
			PARA MAIS	PARA MENOS
RECEITAS CORRENTES	177,000.00	16,066.67		160,933.33
RECEITA PATRIMONIAL	170,000.00			170,000.00
RECEITAS DE VALORES MOBILIARIOS	170,000.00			170,000.00
REMUNERACAO DE DEPOSITOS BANCARIOS	170,000.00			170,000.00
REMUNERACAO DE DEPOSITOS BANCARIOS NAO V	170,000.00			170,000.00
REMUN. OUTR. DEPOS. BANC. RECUR. N/VINCULADO	170,000.00			170,000.00
OUTRAS RECEITAS CORRENTES	7,000.00	16,066.67	9,066.67	
INDENIZACOES E RESTITUICOES				
RESTITUICOES				
OUTRAS RESTITUICOES				
OUTRAS RESTITUICOES				
RECEITAS DIVERSAS	7,000.00	16,066.67	9,066.67	
OUTRAS RECEITAS	7,000.00	16,066.67	9,066.67	
T O T A I S	177,000.00	16,066.67	9,066.67	170,000.00

PREFEITURA MUNICIPAL DE FORTALEZA
28902 - FUNDO MUNICIPAL DE LIMPEZA URBANA

Exercício de 2010

A N E X O 11

28902 -FUNDO MUNICIPAL DE LIMPEZA URBANA		N A T U R E Z A D A D E S P E S A				
CODIGO	E S P E C I F I C A C A O	CREDITOS	CREDITOS	T O T A L	REALIZADA	DIFERENCA
		ORCAMENTARIOS	ESPECIAIS E		EMPENHADA	SALDO A
		E SUPLEMENTARES	EXTRAORDINARIOS		N O A N O	EMPENHAR
3.0.0.0.0.0	DESPESAS CORRENTES	132.883.600,00		132.883.600,00	132.373.287,76	510.312,24
3.3.0.0.0.0	OUTRAS DESPESAS CORRENTES	132.883.600,00		132.883.600,00	132.373.287,76	510.312,24
	T O T A L	132.883.600,00		132.883.600,00	132.373.287,76	510.312,24

PREFEITURA MUNICIPAL DE FORTALEZA
FUNDO MUNICIPAL DE LIMPEZA URBANA

BALANÇO ORÇAMENTÁRIO – ANEXO 12 da Lei 4.320/64

Exercício de 2010

R E C E I T A			
	P R E V I S A O	E X E C U C A O	D I F E R E N C A
RECEITAS CORRENTES			
Receita Patrimonial	170,000.00		-170,000.00
Outras Rec.Correntes	7,000.00	16,066.67	9,066.67
SOMA			
S O M A	177,000.00	16,066.67	-160,933.33
D E F I C I T	132,706,600.00	132,357,221.09	
T O T A L	132,883,600.00	132,373,287.76	-160,933.33

D E S P E S A			
	P R E V I S A O	E X E C U C A O	D I F E R E N C A
CRED.ORCAM.E SUPLEMENTAR..	132,883,600.00	132,373,287.76	-510,312.24
CREDITO ESPECIAL.....			
CREDITO EXTRAORDINARIO....			
S O M A	132,883,600.00	132,373,287.76	-510,312.24
S U P E R A V I T			349,378.91
T O T A L	132,883,600.00	132,373,287.76	-160,933.33

**PREFEITURA MUNICIPAL DE FORTALEZA
FUNDO MUNICIPAL DE LIMPEZA URBANA**

BALANÇO FINANCEIRO – ANEXO 13 da Lei 4.320/64

Exercício de 2010

RECEITA			DESPESA		
CORRENTE			ORÇAMENTARIA		
Receita patrimonial	0,00		Urbanismo	132.373.287,76	
Outras Rec.Correntes	16.066,67				
TOTAL REC.CORRENTES		16.066,67	TOTAL DESP.ORÇAMENT.		132.373.287,76
Repasse Recebido	131.252.319,28				
Total Rep. Recebido	131.252.319,28				
REC.EXTRA-ORÇAMENTAR			DESP.EXTRA-ORÇAMENT.		
Dep.Diversas Origens	0,00		Dep.Diversas Origens	0,00	
Consignacoes	11.701.213,89		Consignacoes	9.568.361,36	
C.P. Restos a Pagar	0,00		Restos a Pagar/2006	0,00	
			Restos a Pagar/2007	0,00	
			Restos a Pagar/2008	0,00	
			Restos a Pagar/2009	1.372.659,72	
TOTAL REC.EXTRA-ORÇ.		11.701.213,89	TOTAL DESP.EXTRA-ORÇ		10.941.021,08
SALDO ANTERIOR			SALDO P/MES SEGUINTE		
Bancos.....	1.944.329,88		Bancos.....	1.599.620,88	
TOTAL SALDO ANTERIOR		1.944.329,88	TOTAL SALDO MES SEG.		1.599.620,88

TOTAL.....		144.913.929,72	TOTAL.....		144.913.929,72

**PREFEITURA MUNICIPAL DE FORTALEZA
FUNDO MUNICIPAL DE LIMPEZA URBANA**

BALANÇO PATRIMONIAL – ANEXO 14 da Lei 4.320/64

Exercício de 2010

ATIVO		PASSIVO	
DISPONIVEL		FINANCEIRO	
Bancos	1,599,620.88	Restos a Pagar/2006	0.00
		Restos a Pagar/2007	0.00
REALIZAVEL		Restos a Pagar/2008	0.00
Almoxarifado	0.00	Restos a Pagar/2009	0.00
		Restos a Pagar/2010	0.00
		Deposito Div.Origens	0.00
		Consignacoes	3,778,425.57
		PERMANENTE	
PERMANENTE			
Bens Moveis	0.00		
Bens Imoveis	0.00		
SOMA DO ATIVO REAL	1,599,620.88	SOMA DO PASSIVO REAL	3,778,425.57
PASSIVO REAL A DES	2,178,804.69	ATIVO REAL LIQUIDO	
COMPENSADO		COMPENSADO	
Resp.p/Sup.Fundos	0.00	Sup.Fundos n/Comprov	0.00
-----		-----	
T O T A L	3,778,425.57	T O T A L	3,778,425.57
-----		-----	

**PREFEITURA MUNICIPAL DE FORTALEZA
FUNDO MUNICIPAL DE LIMPEZA URBANA**

DEMONSTRAÇÃO DAS VARIAÇÕES PATRIMONIAIS – ANEXO 15 da Lei 4.320/64

Exercício de 2010

ATIVO		PASSIVO	
TITULOS		TITULOS	
RESULTANTE DA EXECUCAO ORCAMENTARIA		RESULTANTE SA EXECUCAO ORCAMENTARIA	
RECEITAS CORRENTES		DESPESAS CORRENTES	
Receita Patrimonial	0.00	Pessoal e Encargos	0.00
Outras Rec.Correntes	16,066.67	Outras Desp.Corrente	132,373,287.76
	16,066.67		132,373,287.76
RECEITA DE CAPITAL		DESPESA DE CAPITAL	
	0.00	Investimentos	0.00
TRANSF. INTRAGOVERNAM			0.00
Repasses	131,252,319.28		0.00
	131,252,319.28		0.00
MUTAC. PATRIMONIAIS		MUTAC. PATRIMONIAIS	
Aquis.Bens Moveis	0.00		0.00
Aquis.Bens Imoveis	0.00		0.00
	0.00		0.00
INDEP. EXEC. ORCAMENT.		INDEP. EXEC. ORCAMENT	
Incorp.Bens Moveis	0.00		0.00
	0.00		0.00
SOMA VAR. ATIVAS	131,268,385.95	TOTAL VAR. PASSIVAS	132,373,287.76
DEFICIT VERIFICADO	1,104,901.81		
T O T A L.....	132,373,287.76	T O T A L.....	132,373,287.76

PREFEITURA MUNICIPAL DE FORTALEZA
FUNDO MUNICIPAL DE LIMPEZA URBANA

DEMONSTRATIVO DA DÍVIDA FLUTUANTE – ANEXO 17 da Lei 4.320/64

Exercício de 2010

DISCRIMINACAO	SALDO DO ANO ANTERIOR	MOVIMENTO DO EXERCICIO			SALDO PARA ANO SEGUINTE
		INSCRICAO	BAIXA	CANCELADO/PRESCRITO	
EXECUTIVO	3,018,232.76	11,701,213.89	10,941,021.08		3,778,425.57
RESTOS A PAGAR	1,372,659.72		1,372,659.72		
RESTOS A PAGAR/2005					
RESTOS A PAGAR/2006					
RESTOS A PAGAR/2007					
RESTOS A PAGAR/2008					
RESTOS A PAGAR/2009	1,372,659.72		1,372,659.72		
RESTOS A PAGAR/2010					
DEP. DIVERS.ORIGENS					
CONSIGNACOES	1,645,573.04	11,701,213.89	9,568,361.36		3,778,425.57
INSS		2,659,138.88	2,090,702.09		568,436.79
ISS	486,692.84	5,652,436.17	4,380,088.36		1,759,040.65
IRRF	696,858.77	1,414,312.69	1,386,690.19		724,481.27
IPM					
OUTRAS CONSIG	462,021.43	1,975,326.15	1,710,880.72		726,466.86
T O T A L	3,018,232.76	11,701,213.89	10,941,021.08		3,778,425.57



FUNDO MUNICIPAL DE DEFESA DOS DIREITOS DIFUSOS

**PREFEITURA MUNICIPAL DE FORTALEZA
20901 - FUNDO MUNICIPAL DE DEFESA DOS DIREITOS DIFUSOS**

DEMONSTRATIVO DAS RECEITAS E DESPESAS SEGUNDO AS CATEGORIA ECONÔMICA - ANEXO 01 da Lei 4.320/64

Exercício 2010

SEM MOVIMENTO

PREFEITURA MUNICIPAL DE FORTALEZA
20901 - FUNDO MUNICIPAL DE DEFESA DOS DIREITOS DIFUSOS
Orçamento Geral

Exercício de 2010

A N E X O 2

 20901 -FUNDO MUNICIPAL DE DEFESA DOS DIREITOS DIFUSOS

N A T U R E Z A D A D E S P E S A

CODIGO	E S P E C I F I C A C A O	ELEMENTO	MODALIDADE	CATEGORIA/GRUPO
3.0.00.00	DESPESAS CORRENTES			
3.3.00.00	OUTRAS DESPESAS CORRENTES			
3.3.90.00	APLICACOES DIRETAS			
3.3.90.30	MATERIAL DE CONSUMO			
3.3.90.35	SERVICOS DE CONSULTORIA			
3.3.90.36	OUTROS SERVICOS DE TERCEIROS - PF			
3.3.90.39	OUTROS SERVICOS DE TERCEIROS - PJ			
4.0.00.00	DESPESAS DE CAPITAL			
4.4.00.00	INVESTIMENTOS			
4.4.90.00	APLICACOES DIRETAS			
4.4.90.52	EQUIPAMENTOS E MATERIAL PERMANENTE			

PREFEITURA MUNICIPAL DE FORTALEZA
20901 - FUNDO MUNICIPAL DE DEFESA DOS DIREITOS DIFUSOS
Orçamento Geral

Exercício de 2010

A N E X O 6

 20901 -FUNDO MUNICIPAL DE DEFESA DOS DIREITOS DIFUSOS

P R O G R A M A D E T R A B A L H O

CODIGO	E S P E C I F I C A C A O	PROJETO	ATIVIDADE	T O T A L
140000000.0000.0000	DIREITOS DA CIDADANIA			
144220000.0000.0000	DIREITOS INDIVIDUAIS, COLETIVOS E DIFUSO			
144220088.0000.0000	DEFESA DO CONSUMIDOR			
144220088.2149.0000	APOIO AOS SERVIDORES DE PROTECAO E DEFESA DOS DIREIT			
144220088.2149.0001	APOIO AOS SERVIDORES DE PROTECAO E DEFESA DOS DIREI			

PREFEITURA MUNICIPAL DE FORTALEZA
20000 - SECRETARIA MUNICIPAL DE DEFESA DO CONSUMIDOR
Orçamento Geral

Exercício de 2010 A N E X O 2

CONSOLIDACAO DAS DESPESAS POR ORGAO

N A T U R E Z A D A D E S P E S A

CODIGO	E S P E C I F I C A C A O	ELEMENTO	MODALIDADE	CATEGORIA/GRUPO
3.0.00.00	DESPESAS CORRENTES			
3.3.00.00	OUTRAS DESPESAS CORRENTES			
3.3.90.00	APLICACOES DIRETAS			
3.3.90.30	MATERIAL DE CONSUMO			
3.3.90.35	SERVICOS DE CONSULTORIA			
3.3.90.36	OUTROS SERVICOS DE TERCEIROS - PF			
3.3.90.39	OUTROS SERVICOS DE TERCEIROS - PJ			
4.0.00.00	DESPESAS DE CAPITAL			
4.4.00.00	INVESTIMENTOS			
4.4.90.00	APLICACOES DIRETAS			
4.4.90.52	EQUIPAMENTOS E MATERIAL PERMANENTE			

PREFEITURA MUNICIPAL DE FORTALEZA
20000 - SECRETARIA MUNICIPAL DE DEFESA DO CONSUMIDOR
Orçamento Geral

Exercício de 2010

A N E X O 7

CONSOLIDACAO DAS DESPESAS POR ORGAO

P R O G R A M A D E T R A B A L H O

CODIGO	E S P E C I F I C A C A O	PROJETO	ATIVIDADE	T O T A L
140000000.0000.0000	DIREITOS DA CIDADANIA			
144220000.0000.0000	DIREITOS INDIVIDUAIS, COLETIVOS E DIFUSO			
144220088.0000.0000	DEFESA DO CONSUMIDOR			
144220088.2149.0000	APOIO AOS SERVIDORES DE PROTECAO E DEFESA DOS DIREIT			
144220088.2149.0001	APOIO AOS SERVIDORES DE PROTECAO E DEFESA DOS DIREI			

PREFEITURA MUNICIPAL DE FORTALEZA
PROGRAMA DE TRABALHO DO GOVERNO
FUNDO MUNICIPAL DE DEFESA DOS DIREITOS DIFUSOS

Exercício de 2010

A N E X O 8

DEMONSTRATIVO DAS DESPESAS POR FUNCAO, SUBFUNCAO, PROGRAMA, PROJETOS E ATIVIDADES

CODIGO	E S P E C I F I C A C A O	ORDINARIO	VINCULADO	T O T A L
140000000.0000.0000	DIREITOS DA CIDADANIA			
144220000.0000.0000	DIREITOS INDIVIDUAIS, COLETIVOS E DIFUSO			
144220088.0000.0000	DEFESA DO CONSUMIDOR			
144220088.2149.0000	APOIO AOS SERVIDORES DE PROTECAO E DEFESA DOS DIREITOS D			
144220088.2149.0001	APOIO AOS SERVIDORES DE PROTECAO E DEFESA DOS DIREITOS			
	T O T A L			

DEMONSTRATIVO DAS DESPESAS POR ORGAO E FUNCAO

O R G A O

COMERCIO E SERVICO

DESPORTO E LAZER

ENCARGOS ESPECIAIS

T O T A L

SEC MUNICIPAL DE DEFESA DO CONSUMIDOR

T O T A L

**PREFEITURA MUNICIPAL DE FORTALEZA
FUNDO MUN DE DEFESA DOS DIREITOS DIFUSOS**

**DEMONSTRATIVO DA RECEITA ORCADA COM A ARRECADADA
SEM MOVIMENTO**

A N E X O 10

PREFEITURA MUNICIPAL DE FORTALEZA
20901 - FUNDO MUNICIPAL DE DEFESA DOS DIREITOS DIFUSOS

Exercício de 2010

A N E X O 11

20901 -FUNDO MUNICIPAL DE DEFESA DOS DIREITOS DIFUSOS		N A T U R E Z A D A D E S P E S A				
CODIGO	E S P E C I F I C A C A O	CREDITOS ORCAMENTARIOS E SUPLEMENTARES	CREDITOS ESPECIAIS E EXTRAORDINARIOS	T O T A L	REALIZADA EMPENHADA N O A N O	DIFERENCA SALDO A EMPENHAR
3.0.0.0.0.0	DESPESAS CORRENTES	86,00		86,00		86,00
3.3.0.0.0.0	OUTRAS DESPESAS CORRENTES	86,00		86,00		86,00
4.0.0.0.0.0	DESPESAS DE CAPITAL					
4.4.0.0.0.0	INVESTIMENTOS					
	T O T A L	86,00		86,00		86,00

PREFEITURA MUNICIPAL DE FORTALEZA
20901 - FUNDO MUNICIPAL DE DEFESA DOS DIREITOS DIFUSOS

BALANÇO ORÇAMENTÁRIO - ANEXO 12 da Lei 4.320/64

Exercício 2010

SEM MOVIMENTO

**PREFEITURA MUNICIPAL DE FORTALEZA
20901 - FUNDO MUNICIPAL DE DEFESA DOS DIREITOS DIFUSOS**

BALANÇO FINANCEIRO - ANEXO 13 da Lei 4.320/64

Exercício 2010

SEM MOVIMENTO

**PREFEITURA MUNICIPAL DE FORTALEZA
20901 - FUNDO MUNICIPAL DE DEFESA DOS DIREITOS DIFUSOS**

BALANÇO PATRIMONIAL - ANEXO 14 da Lei 4.320/64

Exercício 2010

SEM MOVIMENTO

**PREFEITURA MUNICIPAL DE FORTALEZA
20901 - FUNDO MUNICIPAL DE DEFESA DOS DIREITOS DIFUSOS**

DEMONSTRAÇÃO DA VARIAÇÕES PATRIMONIAIS - ANEXO 15 da Lei 4.320/64

Exercício 2010

SEM MOVIMENTO

PREFEITURA MUNICIPAL DE FORTALEZA
20901 - FUNDO MUNICIPAL DE DEFESA DOS DIREITOS DIFUSOS

DEMONSTRATIVO DA DÍVIDA FLUTUANTE - ANEXO 17 da Lei 4.320/64

SEM MOVIMENTO